

**ENSV STATISTIKAVALITSUS  
СТАТИСТИЧЕСКОЕ УПРАВЛЕНИЕ ЭССР**

---

Ainult ametlikuks kasutamiseks  
Для служебного пользования

№ 13

Sms Reiman  
Tov.

**E E S T I N S V  
RAHVAMAJANDUSE PLAANI TÄITMISE  
PÕHINÄITARVE  
ОСНОВНЫЕ ПОКАЗАТЕЛИ ВЫПОЛНЕНИЯ  
НАРОДНО-ХОЗЯЙСТВЕННОГО ПЛАНА  
ЭСТОНСКОЙ ССР**

**MAIS — ЗА МАЙ  
1941 а./г.**

**KUUKIRI — БЮЛЛЕТЕНЬ  
№ 5 (7)**

**TALLINN — ТАЛЛИН**

---



*Käesolevas kuukirjas avaldatud andmed on määratud partei ja nõukogude organisatsioonide juhtivale töötajale. Neid andmeid võib juhataja äranägemisel kasutada asutise kindlaksmääratud töötajate ring ametialaseks otstarbeks.*

*Nende andmete avaldamine avalikes perioodilisis ja teisis väljaandeis ei ole lubatav.*

*Kuukirja hoidmise kord määratakse asutise juhataja poolt.*

*Данные, публикуемые в настоящем бюллетене, предназначены для руководящих работников партийных и советских организаций. Эти данные могут быть использованы только для служебных целей определенным кругом работников аппарата по усмотрению руководителя учреждения.*

*Использование этих данных в периодических и других открытых изданиях не допускается.*

*Порядок хранения бюллетеня устанавливается руководителем учреждения.*

# SISUKORD — СОДЕРЖАНИЕ

Lk.—Стр.

## I Tööstus

Tabel	1. Tähtsamaid näitarve plaani täitmisest riiklikes ja ühistegelikes tööstusettevõtteis mais 1941. a. . . . .	265
Diagr.	Kogutoodangu plaani täitmine riiklikes ja ühistegelikes tööstusettevõtteis jaanuarist maini 1941. a. . . . .	265
Tabel	2. Tähtsamate kaupade toodanguplaani täitmine riiklikes ja ühistegelikes tööstusettevõtteis mais 1941. a. . . . .	266—270
„	3. Tähtsamate kaupade toodang riiklikes ja ühistegelikes tööstusettevõtteis esimese viie kuu jooksul 1940. ja 1941. a. . . . .	271
„	4. Kalapüügiplaani täitmine mais 1941. a. . . . .	272
„	5. Kalatoodang randade järgi mais 1941. a. . . . .	272
„	6. Toodanguplaani täitmine Kalatööstuse Peavalitsusele alluvais tööstusettevõtteis mais 1941. a. . . . .	273
„	7. Metsamaterjalide valmistamine ning väljavedu Metsamajanduse ja Metsatööstuse Peavalitsuse poolt mais 1941. a. . . . .	273
„	8. Toodanguplaani täitmine ENSV Rahvakomissariide Nõukogule alluva Põllugraafiatööstuse Peavalitsuse poolt aprillis ja mais 1941. a. . . . .	274
„	9. Kogutoodangu plaani täitmine Kergetööstuse RK ja Kohaliku Tööstuse RK Peavalitsusile alluvais tööstusettevõtteis mais 1941. a. . . . .	275
„	10. Kogutoodangu plaani täitmine riiklikes ja ühistegelikes tööstusettevõtteis mais 1941. a. . . . .	276—279
„	11. Kogutoodangu plaani täitmine Kergetööstuse RK ja Kohaliku Tööstuse RK alluvais tööstusettevõtteis mais 1941. a. . . . .	280—282
„	12. Kergetööstuse RK ja Kohaliku Tööstuse RK alluvate tööstusettevõtete rühmitus kuuplaani täitmise % järgi mais 1941. a. . . . .	282
„	13. Tööliste keskmise kuuteenistuse võrdlus alluvuse ja tööstusrühmade järgi riiklikus ja ühistegelikus tööstuses 1941. a. . . . .	293
„	14. Tööliste arv, palkamine ja vallandamine riiklikes ja ühistegelikes tööstusettevõtteis mais 1941. a. . . . .	284—285
„	15. Töötajate arv ning töötasud (1000 rbl) riiklikes ja ühistegelikes tööstusettevõtteis mais 1941. a. . . . .	286—292
„	16. Tööliste tööaja kasutamine Kohaliku Tööstuse RK-le alluvais tööstusettevõtteis mais 1941. a. . . . .	293
„	17. Kogutoodangu ja tööliste arvu võrdlus aprillis ja mais 1941. a. . . . .	294—295
„	18. Tööliste osatähtsus töötajate üldarvus (%) . . . . .	296
„	19. Muude töötajate kategooriate võrdlus tööliste arvuga (% <sub>000</sub> ) . . . . .	297
„	20. Artellide ja neis töötajate arv artellilikele järgi seisuga 10. juuniks 1941. a. . . . .	297
„	21. Tööstusartellid, nende kogutoodangu ja tööliste arvu liikumine mais 1941. a. . . . .	298—299
„	22. Tööstusartellides töötajate arv ja töötasud (1000 rbl.) mais 1941. a. . . . .	300—303
Diagr.	Tekstiiltööstuse areng võrreldes 1940. a-ga . . . . .	304

## II. Põllumajandus

Tabel	23. Kevadkülvilvi plaani täitmine sovhooides 10. juuniks 1941. a. . . . .	305
„	24. Kevadkülvilvi plaani täitmine maakondade järgi 15. juuniks 1941. a. . . . .	306
Diagr.	Kevadkülvilvi plaani täitmine mais ja juunis 1941. a. . . . .	307

## I. Промышленность

Табл.	1. Главнейшие показатели по выполнению плана государственными и кооперативными промышленными предприятиями за май 1941 г.	
Диagr.	Выполнение плана по валовой продукции государственной и кооперативной промышленностью с января по май 1941 г.	
Табл.	2. Выполнение плана в государственных и кооперативных промышленных предприятиях по производству важнейших видов продукции в натуральном выражении за май 1941 г.	
„	3. Производство важнейших видов продукции в натуральном выражении в госуд. и коопер. промпредприятиях с начала года по 1 июня 1940 и 1941 г.	
„	4. Выполнение плана по вылову рыбы за май 1941 г.	
„	5. Вылов рыбы по участкам вылова за май 1941 г.	
„	6. Выполнение производств. плана предприятий подчиненных Главку Рыбной Промышленности за май 1941 г.	
„	7. Заготовка и вывозка лесоматериалов Главным Управлением Лесного Хозяйства и Лесной Промышленности за май 1941 г.	
„	8. Выполнение производственного плана подчиненным СНК ЭССР Главполиграфом за апрель и май	
„	9. Выполнение плана по валовой продукции в промпредприятиях главков НКЛегпрома и НКМестпрома за май 1941 г.	
„	10. Выполнение плана по валовой продукции госуд. и кооператив. пр-стью за май 1941 г.	
„	11. Выполнение плана по валовой продукции главнейшими промышленными предприятиями НКЛегпрома и НКМестпрома за май 1941 г.	
„	12. Распределение промпредприятий НКЛегпрома и НКМестпрома по проценту выполнения месячного плана за май 1941 г.	
„	13. Сравнение среднемесячной зарплаты рабочих по подчиненности и отраслям промышленности в госуд. и коопер. пром-сти в 1941 г.	
„	14. Численность рабочих, их наем и увольнение в госуд. и коопер. промышленных предприятиях за май 1941 г.	
„	15. Численность и зарплата (в 1000 руб.) работающих в государственных и кооперативных промышленных предприятиях за май 1941 г.	
„	16. Использование времени рабочих по промпредпр. НКМестпрома за май 1941 г.	
„	17. Сравнение валовой продукции и числа рабочих в промышленности за апрель и май 1941 г.	
„	18. Удельный вес рабочих в общем числе работающих (%)	
„	19. Сравнение прочих категорий работающих с числом рабочих (% <sub>000</sub> )	
„	20. Число артелей и количество работающих в них по категориям артелей по состоянию на 10 июня 1941 г.	
„	21. Промартели, их продукция и движение числа рабочих за май 1941 г.	
„	22. Работающие в промартелях, фонд зарплаты и средний месячный заработок за май 1941 г.	
Диagr.	Развитие текстильной пром-сти по сравнению с 1941 годом.	

## II. Сельское хозяйство

Табл.	23. Отчет о ходе сева яровых хлебов в совхозах на 10 июня 1941 г.	
„	24. Ход сева яровых по уездам на 15 июня 1941 г.	
Диagr.	Ход выполнения плана ярового сева в мае и июне 1941 г. в %	

Tabel 25.	Talviljaoraste ja põldheinataimede seisund 20. maiks 1941. a. . . . .	307
„ 26.	Asutiste ja organisatsioonide abimajapidamiste arv ja suurus . . . . .	308
„ 27.	Talundite varustamine külviseemnetega mais 1941. a. . . . .	309
„ 28.	Talundipidajate varustamine mineraalväetistega	310
<b>III. Ehitustegevus</b>		
„ 29.	Kapitaalehitustööde plaani täitmine 1. juuniks 1941. a. . . . .	310
„ 30.	Kapitaalehitustööde plaani täitmine jaanuarist maini (incl.) 1941. a. 1000 rbl. . . . .	311
„ 31.	Plaani täitmine koolimajade ja lasteaedade ehituse ning tegevusrakendamise alal jaanuarist maini (incl.) 1941. a. . . . .	311
<b>IV. Töö</b>		
Tabel 32.	Töötajate arv ja töötasufond mais 1941. a. . . . .	312—314
<b>V. Kaubandus ja kokkuost</b>		
Tabel 33.	Riiklik jaekaubanduse võrk erialade järgi 1. VI 1941. . . . .	315
„ 34.	Kaubakäive riiklikus ja ühistegelikus kaubanduses mais 1941. a. . . . .	315
Diagr.	Riikliku ja ühistegeliku jaekaubanduse ning ühiskondliku tootlustamise areng . . . . .	316
Tabel 35.	Turu- jaemüüghinnad Tallinnas, Tartus, Narvas ja Pärnus mais 1941. a. . . . .	317
„ 36.	Töötajate arv Kaubanduse RK ETKVL süsteemis 1941. a. . . . .	318
„ 37.	Töötajate arv jaekaubanduse võrgus 1. I 1941	319
„ 38.	Tarumajade tegevus mais 1941. a. . . . .	320
Tabel 39.	Munavastuvõtupunktidest kesklatu saadetud munade arv mais 1941. a. . . . .	320
„ 40.	Piima- ja piimasaadustetoodang ning -müük piima- ja juustutööstuses mais 1941. a. (kg) . . . . .	321
„ 41.	Ühistegelikesse ja erapiimataltisusse toodud piima ja piimasaaduste toodang mais 1941. a. (kg)	322
„ 42.	Riiklikest jõusöödatagavaradest mais 1941. a. turustatud jõusööt (tn) . . . . .	322
<b>VI. Transport</b>		
Tabel 43.	Üldkasutatavate autobasaside töö mais 1941. a. . . . .	323
<b>VII. Kommunaalmajandus</b>		
Tabel 44.	Tallinna trammi tegevus mais 1941. a. . . . .	324
„ 45.	Gaasivabrikute tegevus mais 1941. a. . . . .	324
„ 46.	Linnade kommunaalساunade tegevus mais 1941. a. . . . .	324
<b>VIII. Kehakultuur ja sotsiaalkindlustus</b>		
Tabel 47.	VTK kompleksi I astme ja OVTK normide sooritamine suusatamises I veerandis 1941. a. . . . .	325
„ 48.	Tähtsamaid näitarve riikliku sotsiaalkindlustuse alalt I veerandis 1941. a. . . . .	325
„ 49.	Riikliku sotsiaalkindlustuse kulud I veerandis 1941. a. . . . .	326
<b>IX. Rahandus ja krediit</b>		
Tabel 50.	Kolmanda viisaastaku riigilaenu (neljanda aasta väljalaske) realliseerimise käik juunis 1941. a. . . . .	327
„ 51.	Eesti NSV vabariikliku eelarve täitmine aprillis 1941. a. . . . .	328—329
„ 52.	Käibemaksu laekumine mais 1941. a. . . . .	330
„ 53.	Mahaarvatamised kasumist mais 1941. a. . . . .	330
„ 54.	Maksude ja lõivude laekumine mais 1941. a. . . . .	331
„ 55.	Põllumajanduse krediteerimisplaani täitmine Põllumajanduspannga poolt mais 1941. a. . . . .	332
„ 56.	Kindlustusmaksude laekumine seisuga 1. juuniks 1941. a. . . . .	332

Tabl. 25.	Оценка озимых культур и полевых трав на 20 мая 1941 г.
„ 26.	Число и величина подсобных хозяйств учреждений и организаций
„ 27.	Снабжение крестьянских хозяйств семенами в мае 1941 г.
„ 28.	Снабжение крестьянских хозяйств искусственными удобрениями
<b>III. Строительство</b>	
Tabl. 29.	Выполнение плана капитального строительства на 1 июня 1941 г.
„ 30.	Выполнен. плана капитальн. работ. от янв. до мая (включ.) 1941 г. в 1000 руб.
„ 31.	Выполнение плана строительства школ и детсадов и плана ввода их в действие от января до мая (включительно) 1941 г.
<b>IV. Труд</b>	
Tabl. 32.	Численность работающих и фонд зарплаты за май 1941 г.
<b>V. Торговля и заготовки</b>	
Tabl. 33.	Сеть государств. розничных торг. предприятий по торговой специализации на 1. VI 1941
„ 34.	Товарооборот по государств. и коопер. торговле за май 1941 г.
Diagr.	Развитие госуд. и коопер. розничной торговли и обществ. питания
Tabl. 35.	Розничные базарные цены в Tallinnе, Tartu, Нарве и Пярну в мае 1941 г.
„ 36.	Численность работников в системе НКТорга и СПК ЭССР в 1941 г.
„ 37.	Число работников розничной торговли на 1 I 1941 г.
„ 38.	Оборот скотобоен за май 1941 г.
„ 39.	Количество яиц отправленных из приемных пунктов в центральный склад за май 1941 г.
„ 40.	Продукция и продажа молока и молочных продуктов в маслобоях и сыроваренных заводах в мае 1941 г. (кг)
„ 41.	Привоз молока в кооперативные и частные маслобойни и продукция переработки молока в мае 1941 г. в кг
„ 42.	Продажа концентратов из государственных запасов за май 1941 года в тн
<b>VI. Транспорт</b>	
Tabl. 43.	Основные показатели работы автобаз общего пользования за май 1941 г.
<b>VII. Коммунальное хозяйство</b>	
Tabl. 44.	Работа Tallинского трамвая за май 1941 г.
„ 45.	Деятельность газовых заводов за май 1941 г.
„ 46.	Работа городских коммунальных бань за май 1941 г.
<b>VIII. Физкультура и социальное страхование</b>	
Tabl. 47.	Сдача норм по комплексам ГТО I ст. и БГТО по лыжам за I квартал 1941 г.
„ 48.	Главн. показатели по госсоцстраху в I квартале 1941 г.
„ 49.	Расходы на государственное социальное страхование за I кв. 1941 г.
<b>IX. Финансы и кредит</b>	
Tabl. 50.	Отчет о реализации займа Третьей Пятилетки (выпуск четвертого года) в июне 1941 г.
„ 51.	Исполнение республиканск. бюджета Эстонской ССР за апрель 1941 г.
„ 52.	Поступление налога с оборота за май 1941 г.
„ 53.	Отчисления от прибылей за май 1941 г.
„ 54.	Поступление налогов и сборов за май 1941 г.
„ 55.	Выполнение плана кредитования сельского хозяйства Сельхозбанком за май 1941 г.
„ 56.	Поступление страховых платежей на 1 июня 1941 г.

# I. Tööstus — I. Промышленность

Tab. 1. Tähtsamaid näitarve plaani täitmisest riiklikes ja ühistegelikes tööstusettevõtteis mais 1941. a.  
Табл. 1. Главнейшие показатели по выполнению плана государств. и кооперативными промышленными предприятиями за май 1941 г.

Näitarvu nimetus	Mõõtühik	Plaani täitmine Выполнение плана					Plaani täitmise % % выполнения плана				Eдиница измерения	Наименование показателей
		mais за май	II veerandis (aprill ja mai) за II квартал (апрель и май)	aasta algusest 1. juunini с начала года по 1. юни	mais за май	II veerandis (aprill ja mai) за II квартал (апрель и май)	aasta algusest 1. juunini с начала года по 1. юни	mais за май	II veerandis (aprill ja mai) за II квартал (апрель и май)	aasta algusest 1. juunini с начала года по 1. юни		
Tööstusettevõtted . . . . .	arv	1 290	—	—	—	—	—	—	—	число	Промпредприятия	
Kogutoodang üldse . . . . .	1 000 rbl	42 751,0	85 214,7	208221,7	111,2	72,6	45,8	1000руб.	Валовая продукция — всего		В пром-сти союзного подчинения	
Liidulise alluvusega tööst. . . . .	„	3 418,5	6 177,0	13 617,0	104,3	65,5	34,1	„	В пром-сти союзного подчинения		В пром-сти союзно-респ. подчин.	
Liiduvabariikliku alluvusega tööstuses . . . . .	„	23 194,3	45 564,1	107876,8	107,3	70,2	44,0	„	В пром-сти союзно-респ. подчин.		В пром-сти республ. подчинения	
Vabariikliku alluvusega t. . . . .	„	10 985,0	23 316,1	64 610,1	121,1	80,7	53,5	„	Кооперативный сектор		Среднеспис. число работающих	
Ühistegelik sektor . . . . .	„	5 152,7	10 157,5	22 117,8	115,0	72,4	43,2	„	Среднесписочное число рабочих		Фонд зарплат	
Töötajaid keskmiselt . . . . .	arv	86 447	—	—	95,1	—	—	число	Среднесписочное число рабочих		Средняя зарплата в месяц:	
Töölisi keskmiselt . . . . .	„	69 464	—	—	93,8	—	—	„	Среднесписочное число рабочих		работающим	
Üldine töötasu . . . . .	1 000 rbl	30 798,8	63 496,9	156602,5	95,4	—	—	1000руб.	Фонд зарплат		рабочим	
Keskmine töötasu kuus:												
töötajale . . . . .	rbl	356	—	—	—	—	—	руб.	Средняя зарплата в месяц:		работающим	
töölisile . . . . .	„	358	—	—	—	—	—	„	рабочим		Артели	
Artellid . . . . .	arv	385	—	—	—	—	—	число	Артели		Валовая продукция артелей	
Artellide kogutoodang . . . . .	1 000 rbl	2 611,8	5 101,2	10 968,7	93,9	63,2	34,7	1000руб.	Валовая продукция артелей		Работающих в артелях	
Töötajaid artellides . . . . .	arv	6 643	—	—	98,3	—	—	число	Работающих в артелях			

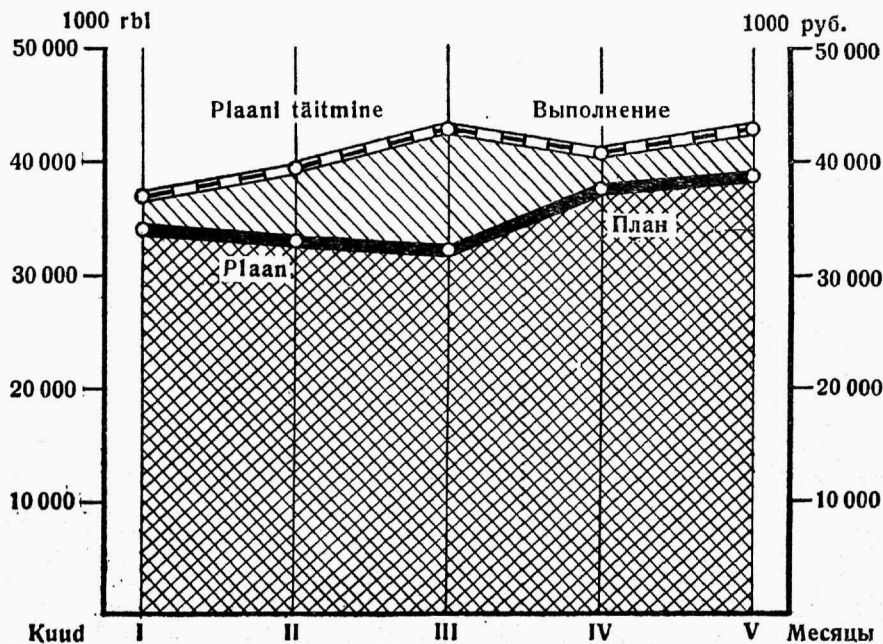

Kogutoodangu plaani täitmine riiklikes ja ühistegelikes tööstusettevõtteis jaanuarist maini 1941. a.

Выполнение плана по валовой продукции государственной и кооперативной промышленностью с января по май 1941 г.  
(1000 rbl, 1926/27. a. hindadega — в 1000 руб., в ценах 1926/27 г.)

Tab. 2. Tähtsamate kaupade toodanguplaani täitmine riiklikes ja ühistegeelikes tööstustevõtteis mais 1941  
 Табл. 2. Выполнение плана в государственных и кооперативных промышленных предприятиях по производству важнейших видов продукции в натуральном выражении за май 1941 г.

Tähtsamad tooted тööstusrühmade ja alluvuse järgi	Plaan — План		Plaanitäitmine Выполнение плана		Plaanitäitmise % % выполнения плана		Võrdlus % Сравнение в %		Lühenna mõõtmeks	P — производствo по плану				
	1941. aastaka на 1941 год	II veerandika на II квартал 1941	maiks на май 1941	II veerandis (apr. + mai) за II квартал (апр. + май) 1941	kuupäevani täitmine mais месячного за май 1941	II veer. pl. täitmine aprillis ja mais квартального за апр. и май 1941	mai % -des aprillist май в % к апрелю 1941	mai 1941 г. в % к маю 1940 г. май 1941 г. в % к маю 1940 г.						
Мõõtmelik	1	2	3	4	5	6	7	8	9	10	11	12	13	1
Gas (Kommunaalmajanduse BK) . . .	1 801,4	310,0	36	12	13	25	762,6	79,9	69,4	45,8	108,3	—	100,8	1000 м <sup>3</sup>
Immutasõli (Kergetööstuse BK) . . .	6,5	1,5	200	75	113	240	380	150,7	120,0	47,5	89,0	128,4	100,8	1000 тн
Turbabrikett (Kommunaalmaj. BK) . . .	35,0	6,0	85,0	12,0	8,7	18,7	48,7	72,5	53,4	32,5	87,0	130,8	107,5	„
Metall-tusikad . . . . .	15 694,4	4 172,9	1 859,7	1 859,7	1 688,0	2 869,3	6 665,4	124,1	68,5	42,0	144,1	707,2	536,9	gross
Kergetööstuse BK . . . . .	15 000,0	4 000,0	1 800,0	1 800,0	1 649,0	2 810,0	6 603,8	126,8	70,3	44,0	142,0	713,9	571,8	„
Kohaliku tööstuse BK . . . . .	694,4	172,9	59,7	59,7	89,0	49,3	61,6	65,3	28,5	8,9	378,6	508,5	71,2	„
Noad ja kahvlid (Kergetööstuse BK) . . . P	8 000,0	2 000,0	2 000,0	700,0	709,0	1 839,0	2 150,0	100,4	67,0	26,9	110,5	2 603,7	4 215,7	„
Jalgtrattad (Kergetööstuse BK) . . . P	4 500	1 000	331	331	421	909	2 047	127,2	90,9	45,5	86,3	44,0	111,0	„
Readiovastuvõtjad (Kergetööst. BK) P	20 000	5 000	1 933	1 933	831	1 090	4 436	43,0	21,8	22,4	320,8	589,4	156,9	„
Readioaastajamad (Kergetööstuse BK) P	70	—	—	—	—	—	—	—	—	—	—	—	—	„
Baadloakumulaatorid (Kergetööst. BK) P	15 000	3 600	1 300	1 300	2 300	2 500	5 500	176,9	69,4	36,7	1 150,0	—	—	„
Autoakumulaatorid (Kergetööst. BK) P	1 000	275	100	100	44	82	97	44,0	29,8	9,7	115,8	—	—	„
Elektrimootorid (Lüüdlise alluvusega)	4 498	1 225	694,0	400	547	661	1 273	136,8	54,0	28,3	481,6	828,8	369,0	„
Naelad . . . . .	3 046,2	694,0	235,8	235,8	305,3	537,0	1 375,4	129,5	84,6	45,1	108,3	140,6	144,3	„
Kergetööstuse BK . . . . .	2 750,0	600,0	200,0	200,0	277,0	538,4	1 259,5	138,5	89,7	45,8	105,9	127,6	132,2	„
seest plaanistatud . . . . .	1 250,0	300,0	100,0	100,0	125,0	232,5	570,5	125,0	77,5	45,6	116,3	134,3	118,1	„
Artellide Peavalitsus . . . . .	299,2	94,0	35,8	35,8	26,3	48,6	115,9	79,1	51,7	38,7	139,4	—	—	„
Baudraat, harilik . . . . .	1 678,0	419,0	134,5	134,5	217,6	404,0	906,0	161,8	96,4	54,0	116,7	97,6	99,2	„
Kergetööstuse BK . . . . .	1 600,0	400,0	128,0	128,0	210,4	337,7	868,3	164,4	96,9	54,3	118,7	94,4	95,1	„
Artellide Peavalitsus . . . . .	78,0	19,0	6,5	6,5	7,2	16,3	37,7	110,8	85,8	48,8	79,1	—	—	„

Топливообывающая промышленность  
 Газ (НККомхоз)  
 Промышленное масло (НКЛетпром)  
 Торфяной брикет (НККомхоз)  
 Машиностроение и металлообработка

П — производствo по плану  
 П Картофельборочные и самот. машины (НКЛетпром)  
 П Сетки (НКЛетпром)  
 П Эмалиров. посуда (НКЛетпром)  
 П Металлич. ложки  
 П НКЛетпром  
 НКМестпром  
 П Ножи и вилки (НКЛетпром)  
 П Велоспеды (НКЛетпром)  
 П Радиоприемники (НКЛетпром)  
 П Радиопроламаторы (НКЛетпром)  
 П Радиопроламаторы (НКЛетпром)  
 П Автоаккумуляторы (НКЛетпром)  
 П Электромоторы (Пром. союзного подчинения)  
 Гвозди  
 НКЛетпром  
 П в т. ч. планир.  
 Главное Управление Промарт.  
 Проволока железн., обмы.  
 НКЛетпром  
 Главное Упр. Промартстелк

Baudraat, tsingitud (Kergetööst. RK)	tn	430,0	105,0	36,0	34,0	68,4	211,0	94,4	65,1	49,1	98,8	166,7	182,7	Проволока жезлян, оцинкован. (НКЛетстром)
seelst plaanistatud . . . . . P	"	250,0	65,0	22,0	23,4	42,7	139,1	106,4	65,7	55,6	121,2	164,8	149,1	в т. ч. планир.
Baudvõrk . . . . . P	m <sup>2</sup>	18 000,0	6 320,0	2 600,0	4 678,0	11 688,0	19 362,0	179,9	184,9	107,6	66,8	2 923,8	1 561,5	Сетка жезлян.
Kohaliku tööstuse EK . . . . . P	"	1 000,0	320,0	100,0	1 233,0	2 470,0	4 818,0	1233,0	771,8	481,8	99,7	770,6	388,5	НКМестром
Artellide Peavalitsus . . . . . P	"	17 000,0	6 000,0	2 500,0	3 445,0	9 216,0	14 544,0	187,8	153,6	85,6	59,7	—	—	Главное Управление Пром-
Needid (Kergetööstuse RK) . . . . . P	tn	50,0	13,0	4,0	2,2	6,2	21,6	55,0	47,7	43,2	55,0	84,6	141,2	П Заключки (НКЛетстром) [аргелей
Hobuseraamatid (Kergetööstuse RK) . . . . . P	tuh.tk	350,0	90,0	30,0	58,0	104,4	150,4	193,3	116,0	43,0	125,0	134,9	63,3	П Подковы (НКЛетстром)
Hobuseraamatid (Kergetööstuse RK) P	tn	100,0	25,0	8,0	10,7	21,2	53,2	133,8	84,8	58,2	101,9	164,6	85,4	П Гвозди подковыные (НКЛетстром)
Tulemasinad (Kohaliku tööstuse RK) P	tuh.tk	30,0	8,0	3,0	0,6	3,6	10,9	20,0	45,0	36,3	20,0	46,2	198,2	П Зажигалки (НКМестром)
<b>Kummilööstus</b>														
Kummijalatsid (Kergetööstuse RK) . . . . . P	tuh.pr	320,0	80,0	27,0	33,0	60,5	142,3	122,2	75,6	44,5	120,0	272,7	222,3	Резиновая промышленность
seelst kummikaalossid . . . . . P	"	88,0	21,0	7,0	9,3	17,0	47,6	132,9	81,0	54,1	120,8	—	130,0	Резиновая обувь (НКЛетстром)
Jalggratkakummid (Kergetööstuse RK) P	tuh.tk	24,0	6,0	2,0	3,1	6,1	12,4	155,0	101,7	51,7	103,3	620,0	400,0	в т. ч. резиновые галоши
<b>Ehitusmaterjalide tööstus</b>														
Tellised, pinnased . . . . . P	"	47 240,0	10 270,0	3 340,0	3 011,1	4 176,2	8 896,1	90,2	40,7	18,8	258,4	160,4	197,7	Производство строительных
Kergetööstuse RK . . . . . P	"	46 240,0	10 000,0	3 250,0	2 969,8	4 082,0	8 616,4	91,4	40,8	18,6	267,0	158,9	200,6	материалов
Kohaliku tööstuse RK . . . . . P	"	1 000,0	270,0	90,0	41,3	94,2	279,7	45,9	34,9	28,0	78,1	464,0	137,8	Кирпичи красные
Tellised, sulkaat (Kergetööstuse RK) P	"	24 000,0	6 000,0	1 850,0	2 269,8	4 246,5	8 388,1	122,7	70,8	35,0	114,8	124,0	109,0	НКМестром
Tellised polevkiivitahast (Liiduti. altuv.) P	milj.tk	7,0	3,0	1,0	1,1	2,2	3,5	110,0	73,3	50,0	100,0	—	3 500,0	Кирпичи силикатные (НКЛетстром)
Lubi (Kergetööstuse RK) . . . . . P	tn	60,0	15,8	6,0	5,7	10,6	21,8	95,0	67,1	36,3	116,3	259,1	315,9	Кирпичи славопозольные (Пром. союзн. подчин.)
Kips (Kergetööstuse RK) . . . . . P	tuh.tn	10,0	3,7	1,2	2,1	4,3	66,7	56,8	43,0	61,5	66,7	537,5	1000 тн	П Известь (НКЛетстром)
Katusekivid . . . . . P	tuh.tk	1 746,0	263,2	54,8	9,3	20,7	79,0	17,0	7,9	4,5	81,6	11,6	62,3	П Гипс (НКЛетстром)
Kergetööstuse RK . . . . . P	"	1 646,0	234,0	44,0	6,0	18,6	65,0	13,6	5,8	3,3	78,9	8,1	59,5	Черепица
Ühissteelik sektor . . . . . P	"	60,0	16,0	5,0	1,5	2,4	18,5	30,0	16,0	30,8	166,7	25,0	53,6	П Кооперативный сектор
Artellide Peavalitsus . . . . . P	"	40,0	14,2	5,8	1,8	4,7	5,5	31,0	33,1	13,8	62,1	—	—	Главное Управ. Промаргелей
<b>Klaasitööstus</b>														
Aknaklaas (Kergetööstuse RK) . . . . . P	tuh.m <sup>2</sup>	1 000,0	290,0	97,0	123,3	240,0	669,5	127,1	82,8	70,0	105,7	526,9	443,7	Стекловая промышленность
Pudelid (Kergetööstuse RK) . . . . . P	tuh.tk	4 700,0	1 446,0	500,0	853,3	1 509,1	3 849,1	170,7	104,4	71,3	130,1	180,5	210,6	П Стекло строительное (НКЛетстром)
Arteginõud (Kergetööstuse RK) . . . . . P	"	1 880,0	470,0	162,0	227,6	367,5	1 019,1	140,5	78,2	54,2	162,7	153,8	211,1	П Бутылки (НКЛетстром)
Konservipurgid (Kergetööstuse RK) . . . . . P	"	250,0	60,0	20,0	3,0	45,6	114,0	15,0	76,0	45,6	7,0	—	1 561,6	П Аггсарская посуда (НКЛетстром)
<b>Metsalööstus ja -parvetus</b>														
Tarbe- ja küttepuid . . . . . P	tuh.m <sup>3</sup>	2 778,4	403,1	42,2	30,5	261,8	1 756,1	72,3	64,9	63,2	13,2	47,5	144,7	Лесоразработка и лесосплав
Metsam. ja Metsatööst. Peaval. . . . . P	"	2 760,0	400,0	42,0	30,2	259,3	1 742,4	71,9	64,8	63,1	13,2	47,4	144,8	Деловая древесина и дрва
Kommunaalmajanduse RK . . . . . P	"	18,4	3,1	0,2	0,3	2,5	13,7	150,0	80,6	74,5	13,6	60,0	131,7	Гл. Упр. Лесхоза и Леспрома
seelst tarbepuid . . . . . P	"	1 922,1	160,9	11,7	12,6	125,9	896,8	107,7	73,2	67,8	11,1	40,3	125,9	НККожхоз
Metsam. ja Metsatööstuse Peaval. . . . . P	"	1 315,0	160,0	11,6	12,4	124,5	890,2	106,9	77,8	67,7	11,1	39,9	125,9	в т. ч. деловая древесина
Kommunaalmajanduse RK . . . . . P	"	7,1	0,9	0,1	0,2	1,4	6,6	200,0	155,6	93,0	16,7	100,0	182,0	Гл. Упр. Лесхоза и Леспрома
Valajavedu metsast (Metsamajand. ja Metsatööst. Peavalitsus) . . . . . P	"	2 279,0	450,0	—	28,1	347,5	2 650,2	—	77,2	116,3	8,8	26,3	173,9	П Вывоз из леса (Гл. Упр. Лесхоза и Леспрома)
seelst tarbepuid . . . . . P	"	1 130,0	160,0	—	16,4	181,5	1 387,1	—	113,4	122,8	9,9	25,9	156,3	в т. ч. деловая древесина
<b>Faldutööstus</b>														
Saematerjal (Metsamajanduse ja Metsatööstuse Peavalitsus) ja Kohaliku Tööstuse RK . . . . . P	"	248,3	100,0	33,0	25,2	52,4	88,6	76,4	52,4	35,7	92,3	185,3	175,1	Деревообрабатывающая промышленность
<b>Пиломатериалы (Гл. Упр. Лесхоза и Леспрома, и НКМестром)</b>														





Vaheld	tuh. pr	43,6	9,0	3,2	4,9	10,5	25,2	153,1	116,7	57,8	86,0	128,9	178,7	1000 par	Valenik
Kohaliku Tööstuse RK	"	25,0	4,2	3,1	3,1	7,1	18,3	221,4	169,0	73,2	77,5	81,6	129,8	"	HKMeistrirom
Artellide Peavalitsus	"	18,6	4,8	1,8	1,8	3,4	6,9	100,0	70,8	37,1	105,9	—	—	"	Gl. Upravalitse Proamaritel
Vih	tn	23,0	10,7	3,9	7,8	14,8	25,6	200,0	138,3	111,3	111,4	390,0	180,3	tn	Voilok
Kohaliku Tööstuse RK	"	19,0	8,6	3,0	7,0	13,2	23,3	153,5	122,6	112,9	112,9	350,0	164,1	"	HKMeistrirom
Artellide Peavalitsus	"	4,0	2,1	0,9	0,8	1,6	2,3	88,9	76,2	57,5	100,0	—	—	"	Gl. Upravalitse Proamaritel
Nhidid (KergeTööstuse RK)	mitj.rullid	3,8	0,9	0,3	0,5	0,8	1,7	166,7	88,9	44,7	166,7	—	—	medl. kat.	HKMeistrirom
Vaif	tn	385,6	102,4	32,8	28,8	62,12	205,3	87,8	60,7	53,2	86,4	290,9	401,8	tn	Vaga
Liidulise aluvuega	"	310,0	83,1	26,7	24,3	51,9	178,9	91,0	62,5	56,1	88,0	379,7	581,6	"	HKMeistrirom
KergeTööstuse RK	"	10,0	2,5	0,7	—	—	—	—	—	—	—	—	—	"	HKMeistrirom
Kohaliku Tööstuse RK	"	64,0	16,5	5,3	4,4	10,1	31,1	83,0	61,2	48,6	77,2	125,7	151,0	"	Gl. Upravalitse Proamaritel
Artellide Peavalitsus	"	1,6	0,3	0,1	0,1	0,12	0,3	100,0	40,0	18,8	500,0	—	—	"	Gl. Upravalitse Proamaritel
Sukad-sokid (KergeTööstuse RK)	tuh. pr.	2 726,0	682,0	230,0	289,4	499,6	1 145,1	112,8	73,3	42,0	108,0	212,1	220,8	1000 par	Чулкя-поски (HKMeistrirom)
<b>KohakateTööstus</b>															
Trikoopesu	tuh. tk	1 100,0	277,6	89,5	189,7	360,7	892,3	212,0	129,9	81,1	110,9	656,4	477,2	1000 шт	Швейная промышленность
KergeTööstuse RK	"	970,0	245,0	79,0	193,0	259,1	676,4	168,4	105,8	69,7	105,5	963,8	1 103,4	"	П Белье трикотажное
Kohaliku Tööstuse RK	"	130,0	32,6	10,5	56,7	101,6	215,9	540,0	311,7	166,1	126,3	266,3	171,8	"	HKMeistrirom
<b>Nahatööstus</b>															
Pealinahad	tuh.dn <sup>4</sup>	33 370,0	8 800,0	2 770,0	3 026,0	6 217,0	15 522,0	109,2	74,9	46,5	94,8	185,8	180,1	1000 дн <sup>4</sup>	Заготовочная кожа
KergeTööstuse RK	"	32 500,0	8 100,0	2 710,0	2 992,0	6 103,0	15 208,0	110,4	75,3	46,8	96,2	184,3	181,9	"	HKMeistrirom
Kohaliku Tööstuse RK	"	870,0	200,0	60,0	34,0	114,0	314,0	56,7	57,0	36,1	42,5	506,7	77,3	"	HKMeistrirom
Pinsolinahk	tn	61,0	16,3	1,5	1,4	5,1	15,6	98,3	31,3	25,6	37,8	—	—	tn	Московье
Ühistegelik sektor	"	5,8	1,4	0,1	0,1	0,2	1,3	100,0	14,3	22,4	100,0	—	—	"	Кооперат. сектор
Artellide Peavalitsus	"	55,2	14,9	1,4	1,3	4,9	14,3	92,9	32,9	25,9	36,1	—	—	"	Gl. Upravalitse Proamaritel
Raagnahk	"	36,0	9,3	3,1	5,2	9,7	24,2	167,7	104,3	67,2	115,6	520,0	183,3	"	Сыромять
KergeTööstuse RK	"	27,5	6,8	2,2	4,3	8,0	21,4	195,5	117,6	77,8	116,2	430,0	162,1	"	HKMeistrirom
Kohaliku Tööstuse RK	"	1,5	0,5	—	—	—	—	—	—	—	—	—	—	"	HKMeistrirom
Artellide Peavalitsus	"	7,0	2,0	0,9	0,9	1,7	2,8	100,0	85,0	40,0	112,5	—	—	"	Gl. Upravalitse Proamaritel
Nahkjalatsid	tuh. pr.	546,0	138,5	46,4	60,6	122,0	288,7	130,6	88,1	52,9	98,7	154,2	155,0	1000 пар	Обувь кож.
KergeTööstuse RK	"	446,0	112,0	37,8	45,9	94,4	223,6	121,4	84,3	50,1	94,6	150,5	146,2	"	HKMeistrirom
Kohaliku Tööstuse RK	"	100,0	26,5	8,6	14,7	27,6	65,1	170,9	104,2	65,1	114,0	167,0	195,5	"	HKMeistrirom
<b>Toidu-, maitseainete- ja jookideT.</b>															
Liha (Kaubanduse RK)	tuh. tn	26,0	7,3	2,4	1,3	3,1	7,2	54,2	42,5	27,7	72,2	162,5	180,5	1000 тн	П Мясо (Коопер. сектор)
Yüi (Põllutöö RK ja Ühistegelik sektor)	tn	11 550,0	3 550,0	1 143,0	1 125,5	2 106,8	4 125,3	98,5	59,3	35,7	114,7	92,4	95,8	tn	П Масло (HKЗем и Коопер. сектор)
Juust (Põllutöö RK ja Ühisteg. sektor)	"	1 200,0	298,2	95,0	123,8	238,3	473,6	130,3	79,9	39,5	108,1	205,0	189,7	"	Сыр (HKЗем и Кооперат. сектор)
Kasaini (Kohaliku Tööstuse RK)	"	80,0	25,0	8,5	24,2	45,9	86,6	284,7	183,6	108,3	111,5	—	—	"	П Казеин (HKMeistrirom)
Ölu (Kohaliku Tööstuse RK)	hl	156140,0	43 558,0	14 641,0	16 181,2	28 858,7	60 933,4	110,5	65,1	39,0	132,9	161,5	139,3	гж	П Ливо (HKMeistrirom)
Peavinnad (Kohaliku Tööstuse RK)	"	3 348,0	862,0	275,8	605,3	1 181,2	2 794,1	219,5	137,0	83,5	105,1	283,0	209,5	"	П Наливки (HKMeistrirom)
Alkoholina joogid	"	35 635,1	8 995,8	2 856,0	6 434,1	11 255,1	20 363,8	225,3	125,1	57,1	133,5	181,7	211,3	"	Безалк. напитки
Kohaliku Tööstuse RK	"	19 363,0	6 066,0	2 003,0	5 595,5	9 393,3	8 459,8	98,3	65,5	21,2	82,0	—	—	"	HKMeistrirom
Artellide Peavalitsus	"	16 282,1	2 929,8	863,0	898,6	1 861,8	3 459,8	98,3	65,5	21,2	82,0	—	—	"	Gl. Upravalitse Proamaritel
Paberrossid (Kohaliku Tööstuse RK)	tuh. tk	1625000,0	440 000,0	149 990,0	178 949,0	361 559,0	879 588,0	119,3	89,2	54,1	98,0	205,5	217,3	1000 шт	П Папиром (HKMeistrirom)
Tubak (Kohaliku Tööstuse RK)	tn	163,0	41,6	13,7	12,3	26,0	67,5	89,8	62,5	41,4	89,8	54,9	67,6	tn	Табак (HKMeistrirom)
sellist püanistatud	"	72,0	20,0	5,7	7,0	14,1	33,0	122,8	70,5	45,8	98,6	76,9	67,3	"	в т. ч. плавир.
Tarkid (Kohaliku Tööstuse RK)	"	1 535,5	480,0	100,0	302,5	630,2	836,7	302,5	131,3	54,5	92,3	660,5	243,5	"	Крахмал (HKMeistrirom)
Sürip (Kohaliku Tööstuse RK)	"	1 271,0	380,0	150,0	251,6	390,7	614,0	167,7	102,3	48,3	180,9	994,5	210,9	"	Ляголка (HKMeistrirom)
Pärm (Kohaliku Tööstuse RK)	"	248,0	62,0	19,8	24,3	56,2	135,5	122,7	90,6	54,6	76,2	124,0	139,3	"	П Дрожжи (HKMeistrirom)

Tab. 2 (järg) — Табл. 2 (продолжение)

Tähtsamad tooted тобстауруһмаде ја алурусе јәргі	Mootblik	Plaan — План		Piaanitõitmine Выполнение плана			Piaanitõitmise % % выполнения плана			Võrdlus % Сравнение в %				Plaanitsena визначенная единица измерения	P — производство по плану
		1941. aastaks на 1941 год	II veerandis на II квартал 1941	maits на май 1941	II veerandis (apr. + mai) за II квартал (апр. + май) 1941	aasta algusest I. juunini с начала года по 1. июня 1941	maits на май 1941	II veerandi (apr. + mai) за II квартал (апр. + май) 1941	kuuplaani täitmine maits месячного за май 1941	II veer. pl. täitmine aprillis ja maits квартального за апр. и май 1941	astaravoli täitmine I. juunini астараволи с начала года по 1. июня 1941	mai % des aprillist май в % к апрелю 1941	mai 1941. a. % -des maits 1940 r. май 1941 г. в % к маю 1940 г.		
Makaronid . . . . .	tn	1 090,1	276,0	91,0	224,3	488,9	139,1	81,3	44,8	129,6	184,3	202,5	13	Макароны	П
Kohaliku tööstuse RK . . . . .	"	1 000,0	280,0	86,0	213,2	470,5	141,0	82,0	47,1	132,0	176,9	194,9	"	НКМестпром	П
Artellide Peavalitsus . . . . .	"	90,1	16,0	5,0	5,3	18,4	106,0	69,4	20,4	91,4	—	—	"	Гл. Управление Промартелей	
Leib . . . . .	"	20 621,9	6 198,7	2 000,0	5 299,3	11 501,4	131,4	85,5	55,8	98,3	278,8	249,6	"	Хлеб	П
Kohaliku tööstuse RK . . . . .	"	4 841,0	1 800,0	582,8	2 069,2	4 548,2	175,7	120,4	99,9	98,0	231,6	228,4	"	НКМестпром	П
Ühistegelik sektor . . . . .	"	13 132,7	3 658,5	1 210,0	2 734,6	5 863,0	113,6	74,7	44,7	101,1	275,0	234,0	"	Кооперативный сектор	Гл. Управление Промартелей
Artellide Peavalitsus . . . . .	"	2 048,2	740,2	207,2	495,5	1 090,2	109,9	66,9	41,2	85,1	—	—	"	Гл. Управление Промартелей	
Matusained . . . . .	"	3 891,0	1 008,8	370,6	1 166,8	2 978,8	146,0	115,7	76,6	86,4	162,7	259,7	"	Шоколад и конфеты	П
Kohaliku tööstuse RK . . . . .	"	3 428,0	891,0	299,5	1 048,6	2 747,0	160,2	117,1	80,1	85,1	151,2	254,6	"	НКМестпром	П
Ühistegelik sektor . . . . .	"	378,0	95,8	62,0	50,3	108,7	81,1	108,2	53,5	94,2	328,8	297,5	"	Кооперативный сектор	Гл. Управление Промартелей
sellast ETKVL . . . . .	"	180,0	45,0	15,0	18,3	37,1	122,0	82,4	49,6	97,3	223,2	241,4	"	в т. ч. СПК ЭССР	Гл. Управление Промартелей
Artellide Peavalitsus . . . . .	"	85,0	22,0	9,1	11,0	19,5	120,9	88,6	34,7	129,4	—	—	"	Гл. Управление Промартелей	
Margarin (Kohaliku tööstuse RK) . . . . .	"	1 500,0	400,0	133,0	171,2	321,2	128,7	80,3	40,7	114,1	400,9	597,5	"	Маргарин (НКМестпром)	П
Kalad . . . . .	tnh, kv	255,4	111,2	47,1	52,2	68,9	110,8	62,0	37,7	312,6	26 100,0	32 133,8	1000	Рыба	П
Kohaliku tööstuse RK . . . . .	"	250,0	110,0	47,0	52,0	68,3	110,6	62,1	38,2	319,0	—	—	"	НКМестпром	П
Ühistegelik sektor (ETKVL) . . . . .	"	5,4	1,2	0,1	0,2	0,6	200,0	50,0	14,8	50,0	100,0	266,7	"	Кооперат. сектор (СПК ЭССР)	П
Seebi- ja rasvaineetõöstus														Мыловаренная и жировая пр.	
Seep . . . . .	tn	2 272,2	567,0	200,1	325,4	949,0	85,0	57,4	41,8	108,5	207,9	175,0	tn	Мыло	П
Kergeetõöstuse RK . . . . .	"	514,0	125,0	44,5	44,3	202,3	99,6	64,0	39,4	124,1	325,7	281,4	"	НКЛетпром	П
Kohaliku tööstuse RK . . . . .	"	1 140,0	290,0	103,6	154,0	479,2	77,6	53,1	42,0	109,2	175,2	140,3	"	НКМестпром	П
Ühistegelik sektor . . . . .	"	317,1	80,4	26,0	51,4	97,7	63,9	41,8	35,2	97,7	1 016,0	1 003,0	"	Кооперативный сектор	Гл. Управление Промартелей
Artellide Peavalitsus . . . . .	"	126,1	31,6	12,8	11,8	44,4	92,2	64,2	35,2	138,8	—	—	"	Гл. Управление Промартелей	
Kaubanduse RK . . . . .	"	175,0	40,0	13,2	19,7	90,7	82,1	49,3	51,8	71,3	41,4	78,4	"	НКТорг	П

Tab. 3. Tähtsamate kaupade toodang riiklikes ja ühistegelikes tööstusettevõtteis esimese viie kuu jooksul 1940. ja 1941. a.

Табл. 3. Производство важнейших видов продукции в натуральном выражении в госуд. и коопер. промпредприятиях с начала года по 1 июня 1940 и 1941 г.

Kauba nimetus	Mõõtühik	I veerandis за I квартал			Aasta algusest 1. juunini С начала года по 1 июня			Eдиница измерения	Наименование товара
		1941	1940	1941 + — %	1941	1940	1941 + — %		
<b>Masinaehitus ja metall. tööl.</b>									<b>Машиностроен. и металлооб-</b>
Raadiovastuvõtjad . . . . .	tk	3 396	2 366	+43,5	4 486	2 859	+56,9	шт	Радиоприемники [раб.
Elektrimootorid . . . . .	„	612	214	+186,0	1 273	345	+269,0	„	Электромоторы
Naelad . . . . .	tn	721,0	528,8	+36,3	1 375,4	953,0	+44,3	„	Гвозди
Jalgrattad . . . . .	tk	1 138	613	+85,6	2 047	1 344	+11,0	шт	Велосипеды
<b>Keemiatööstus</b>									<b>Химическая пром.</b>
Värnits . . . . .	tn	492,6	138,9	+254,6	725,6	192,5	+276,9	тн	Олифа
<b>Kummitööstus</b>									<b>Резиновая пром.</b>
Kummijalatsid . . . . .	tuh. pr.	81,7	51,9	+57,4	142,3	64,0	+122,3	1000 пар	Резиновая обувь
sellest kummikalossid . . . . .	„	30,7	36,6	-16,1	47,6	36,6	+30,0	„	В т. ч. резиновые галоши
<b>Ehitusmaterjalid tööstus</b>									<b>Произв. строительн. матери-</b>
Tellised, punased . . . . .	tuh. tk	4 816,6	2 057,1	+134,1	8 896,1	4 499,1	+97,7	1000 шт	Кирпичи красные [алов
Tellised, silikaat . . . . .	„	4 141,6	713,0	+480,9	8 388,1	4 215,3	+99,0	„	Кирпичи силикатные
Lubi . . . . .	tuh. tn	11,2	3,3	+239,4	21,8	6,9	+215,9	1000 тн	Известь
<b>Klaasitööstus</b>									<b>Стекольная пром.</b>
Aknaklaas . . . . .	tuh. m <sup>3</sup>	429,5	100,8	+326,1	669,5	150,9	+343,7	1000 м <sup>3</sup>	Стекло строительное
<b>Metsailetootam. ja -parvetus</b>									<b>Лесоразработка и лесосплав</b>
Tarbe- ja küttepuud . . . . .	tuh. m <sup>3</sup>	1 494,2	974,2	+53,4	1 756,1	1 213,4	+44,7	1000 м <sup>3</sup>	Деловая древесина и дрова
Sellest tarbepuud . . . . .	„	771,0	584,8	+31,8	896,8	712,1	+25,9	„	В т. ч. деловая древесина
<b>Puidutööstus</b>									<b>Деревообрабатывающая пр.</b>
Saematerjal . . . . .	„	44,5	30,9	+44,0	88,6	50,6	+75,1	„	Пиломатериалы
<b>Tuletkütööstus</b>									<b>Спичечная промышленность</b>
Tuletkütud . . . . .	tuh.toosi	63 700	10 800	+489,8	113570	17 020	+567,8	1000 короб.	Спички
<b>Tekstiilitööstus</b>									<b>Текстильная пром.</b>
Puuvillalõng . . . . .	tn	2 932,5	1 184,0	+147,7	5 064,2	2 210,5	+129,1	тн	Хлопч.-бумажная пряжа
Puuvillariie . . . . .	tuh. m	9 138,2	4 851,8	+88,3	15 133,0	9 077,0	+63,7	1000 м	Хлопч.-бумажная ткань
Linane lõng . . . . .	tn	832,0	764,8	+8,8	1 367,5	1 189,1	+15,0	тн	Льняная пряжа
Linane riie . . . . .	tuh. m.	1 170,4	513,7	+127,8	2 020,4	897,7	+125,1	1000 м	Льняная ткань
Kunstiildriie . . . . .	„	409,9	207,0	+98,0	661,5	375,9	+76,0	„	Ткани искусств. шелка
Villane lõng . . . . .	tn	59,4	51,9	+14,5	93,4	73,3	+27,4	тн	Шерстяная пряжа
Villane riie . . . . .	tuh. m	338,8	221,2	+53,2	594,4	414,1	+43,5	1000 м	Шерстяная ткань
Kõied ja nõõrid . . . . .	tn	208,0	94,0	+121,3	337,8	173,6	+94,6	тн	Канаты и веревки
Vatt . . . . .	„	115,4	29,1	+296,6	205,3	51,1	+301,8	„	Вата
Viidid . . . . .	tuh. pr.	11,3	6,0	+88,3	25,2	14,1	+78,7	1000 пар	Валенки
Sukad-sokid . . . . .	„	645,5	271,1	+138,1	1 145,1	518,6	+120,8	„	Чулки-носки
<b>Kehakattetööstus</b>									<b>Швейная промышленность</b>
Trikoopesu . . . . .	tuh. tk	531,6	86,1	+517,4	892,3	187,0	+377,2	1000 шт	Белье трикотажное
<b>Nahatööstus</b>									<b>Кожевенная промышлен.</b>
Nahkjalatsid . . . . .	tuh. pr.	166,6	102,9	+61,9	288,7	186,2	+55,0	1000 пар	Обувь кож.
<b>Toidu-, maiseln. ja jookide tööstus</b>									<b>Пищевкусовая пр. и пр. на- питков</b>
Liha . . . . .	tuh. tn	4,1	2,3	+78,3	7,2	3,8	+89,5	1000 тн	Мясо
Või . . . . .	tn	2 017,5	2 110,5	-4,4	4 125,3	4 304,1	-4,2	тн	Масло
Juust . . . . .	„	228,0	124,6	+83,0	473,6	249,7	+89,7	„	Сыр
Paberossid . . . . .	tuh. tk	518029	226 188	+129,0	879588	404837	+117,3	1000 шт	Папирсы
Tubak . . . . .	tn	41,5	53,4	-22,3	67,5	99,9	-32,4	тн	Табак
Pärm . . . . .	„	79,3	57,4	+38,2	135,5	97,3	+39,3	„	Дрожжи
Õlu . . . . .	hl	32 574,7	22 538,1	+44,5	60 933,4	43 753,9	+39,3	гл	Пиво
Leib . . . . .	tn	5 708,2	2 795,4	+104,2	11 501,4	4 608,0	+149,6	тн	Хлеб
Margarin . . . . .	„	288,8	53,4	+440,8	610,0	102,1	+497,5	„	Мargarin
<b>Seebi- ja rasvalmetist.</b>									<b>Мыловарен. и жировая пр.</b>
Seep . . . . .	„	588,0	344,0	+70,9	949,0	542,3	+75,0	„	Мыло

Tab. 4. Kalarüügiplaanii täitmine mais 1941. a.  
Табл. 4. Выполнение плана по вылову рыбы за май 1941 г.

Kalaligid	Plaan — План kg — кг			Plaanii täitmine Выполнение плана kg — кг		Plaanii täitmise % % выполнения плана			Виды рыбы
	aastaks на год	II veerandiks на II квартал	maiks на май	aasta algusest с начала года	mais за май	aastaplaani täitm. aasta годового с начала года	II veerandi pl. täitmine mais квартальн. за май	kuuplaani täitmine mais месячного за май	
<b>Kokku</b>	<b>25 000 000</b>	<b>11 000 000</b>	<b>4 700 000</b>	<b>9 559 129</b>	<b>5 200 000</b>	<b>38,2</b>	<b>47,3</b>	<b>110,6</b>	<b>Всего</b>
Räimed . . .	9 500 000	5 795 000	2 710 000	3 510 405	2 821 917	37,0	48,7	104,1	Салака
Kilud . . . .	1 600 000	384 000	186 000	75 247	52 697	4,7	13,7	28,3	Кильки
Lõhed . . . .	55 000	16 000	8 000	5 315	5 097	9,7	31,9	63,7	Лососи
Tursad . . . .	6 500 000	1 624 200	395 000	2 861 146	768 876	44,0	47,3	194,7	Треска
Kammeljad . .	1 000 000	340 000	169 800	17 500	16 706	1,8	4,0	9,8	Камбала
Angerjad . . .	500 000	90 000	45 000	39 403	38 111	7,9	42,3	84,7	Угри
Kohad . . . .	700 000	269 500	130 000	157 324	48 231	22,5	17,9	37,1	Судаки
Silad . . . . .	220 000	41 800	20 400	7 975	3 601	3,6	8,6	17,7	Сиги
Tindid . . . .	445 000	310 000	154 800	18 444	18 420	4,1	5,9	11,9	Корюшка
Haugid . . . .	1 000 000	460 000	206 500	279 588	177 568	28,0	38,6	86,0	Щуки
Ahvenad . . .	1 200 000	528 000	189 000	1 219 427	344 130	101,6	65,2	182,1	Окуни
Silmud . . . .	10 000	—	—	7	4	0,1	—	—	Многи
Vimmad . . . .	300 000	66 000	31 300	138 492	89 968	46,2	136,3	28,7	Вымбы
Säinad . . . .	40 000	22 500	7 700	56 506	19 278	141,3	85,7	250,4	Язи
Lutsud . . . .	130 000	32 500	6 300	34 765	7 640	26,7	23,5	121,3	Налимы
Särjed . . . .	700 000	504 000	197 000	544 700	401 185	77,8	79,6	203,6	Плотва
Latikad . . . .	700 000	350 000	162 500	433 186	318 690	61,9	91,1	196,1	Лещи
Kilsad . . . .	100 000	40 000	18 500	14 407	8 895	14,4	22,2	48,1	Ерши
Rääbised . . .	30 000	—	—	76 918	37 186	256,4	—	—	Ряпушки
Segakala . . .	270 000	126 500	62 200	68 365	21 800	25,3	17,2	35,0	Разные рыбы

Tab. 5. Kalatoodang randade järgi mais 1941. a.  
Табл. 5. Вылов рыбы по участкам вылова за май 1941 г.

Kalaligid	Rannad						Участки вылова						Виды рыбы
	Viru Вуру	Harju Харью	Lääne Ляэне	Saare Сааре	Pärnu Пярну	Siseveed Внутренние воды	Viru Вуру	Harju Харью	Lääne Ляэне	Saare Сааре	Pärnu Пярну	Siseveed Внутренние воды	
	kg — кг						%						
<b>Kokku</b>	<b>89 778</b>	<b>742 260</b>	<b>52 432</b>	<b>463 497</b>	<b>2798 948</b>	<b>1053 085</b>	<b>1,7</b>	<b>14,3</b>	<b>1,0</b>	<b>8,9</b>	<b>53,8</b>	<b>20,3</b>	<b>Всего</b>
Räimed . .	24 282	51 204	10 665	188 955	2546 811	—	0,8	1,8	0,4	6,7	90,3	—	Салака
Kilud . . .	14 720	37 977	—	—	—	—	27,9	72,1	—	—	—	—	Кильки
Lõhed . . .	588	80	—	4 344	85	—	11,5	1,6	—	85,2	1,7	—	Лососи
Tursad . . .	19	630 523	2 187	131 856	4 201	—	0,0	82,0	0,3	17,1	0,6	—	Треска
Kammeljad .	414	13 700	220	2 151	221	—	2,5	82,0	1,3	12,9	1,3	—	Камбала
Angerjad . .	—	1 764	10 295	7 434	18 538	80	—	4,6	27,0	19,5	48,7	0,2	Угри
Kohad . . . .	1 766	—	10	1 102	24 197	21 156	3,7	—	0,0	2,3	50,2	43,8	Судаки
Silad . . . .	157	15	200	1 577	1 058	594	4,4	0,4	5,5	43,8	20,4	16,5	Сиги
Tindid . . . .	5	—	6	—	16 843	1 566	0,0	—	0,0	—	91,5	8,5	Корюшка
Haugid . . . .	8 260	5 258	7 588	9 305	24 982	122 175	4,6	3,0	4,3	5,2	14,1	68,8	Щуки
Ahvenad . . .	6 222	439	7 635	91 324	48 683	189 827	1,8	0,1	2,2	26,5	14,2	55,2	Окуни
Silmud . . . .	—	—	—	—	—	4	—	—	—	—	—	100,0	Многи
Vimmad . . . .	955	102	1 598	20	80 684	6 609	1,1	0,1	1,8	0,0	80,7	7,3	Вымбы
Säinad . . . .	608	—	965	15 836	161	1 708	3,2	—	5,0	82,1	0,8	8,9	Язи
Lutsud . . . .	232	66	124	—	1	7 217	3,0	0,9	1,6	—	0,0	94,5	Налимы
Särjed . . . .	19 224	725	10 190	6 308	25 803	338 935	4,8	0,2	2,5	1,6	6,4	84,5	Плотва
Latikad . . . .	189	398	293	—	1 459	316 351	0,1	0,1	0,1	—	0,4	99,3	Лещи
Kilsad . . . .	39	—	—	—	5 235	—	0,4	—	—	—	40,7	58,9	Ерши
Rääbised . . .	—	—	—	—	—	37 186	—	—	—	—	—	100,0	Ряпушки
Segakala . . .	12 098	9	456	3 285	1 510	4 442	55,5	0,0	2,1	15,1	6,9	20,4	Разные рыбы

Tab. 6. Toodanguplaani täitmine Kalatööstuse Peavalitsusele alluvais tööstusettevõtteis mais 1941. a.  
Табл. 6. Выполнение производств. плана предприятий подчиненных Главку  
Рыбной Промышленности за май 1941 г.

Näitaru nimetus	Mõõtühik	Plaan — План			Plaan täitmine Выполнение плана		Plaanitõitmise % % выпол- нения плана		Eдиница измерения	Наименование показателей
		1941. aastaks на 1941 год	II veerandis на II квар- тал 1941	mais на май 1941	aasta algusest с начала года	mais за май	aasta algusest с начала года	mais за май		
Kalu üldse püütud . . . . .	kv	250 000	110 000	47 000	95 591	52 000	38,2	110,6	центн.	Весь вылов рыбы
Neist töötletud . . . . .	„	65 925	26 030	11 025	14 146	8 254	21,5	74,9	„	Из того пущено в перера- ботку
	%	26,4	23,7	23,5	14,8	15,9	—	—	%	
Töötlemisele läinud kala:										Из пущенного в переработку:
konserviti . . . . .	kv	18 167	6 163	2 612	4 075	2 176	22,4	83,3	центн.	законсервировано
	%	27,6	23,7	23,7	28,8	26,4	—	—	%	
soolati . . . . .	kv	27 118	9 449	3 915	4 757	3 678	17,5	93,9	центн.	засолено
	%	41,1	36,3	35,5	33,6	44,5	—	—	%	
suitsutati . . . . .	kv	6 968	3 858	1 926	2 282	1 296	32,7	67,3	центн.	закоччено
	%	10,6	14,8	17,5	16,2	15,7	—	—	%	
jahvatati . . . . .	kv	13 672	6 560	2 572	3 032	1 104	22,2	42,9	центн.	перемолото
	%	20,7	25,2	23,3	21,4	13,4	—	—	%	
Toodetud kaasaadusi:										Выработано рыбных продук-
Kokku . . . . .	kv	41 393	15 739	6 752	8 785	5 463	21,2	80,9	центн.	Всего [тов:
sellest: konserve . . . . .	„	12 977	4 402	1 866	2 911	1 554	22,4	83,3	„	в т. ч. консервов
soolakala . . . . .	„	20 192	7 036	2 915	3 542	2 739	17,5	94,0	„	солевой рыбы
suitsukala . . . . .	„	4 806	2 661	1 328	1 574	894	32,8	67,3	„	копченой „
kalajahu . . . . .	„	3 418	1 640	643	758	276	22,2	42,9	„	рыбной муки
Kalasaaduste maksumus 1926/27. a. hindadega . . . . .	rbl	4057 742	1322 485	476 513	715 367	308 172	17,6	64,7	руб.	Общая стоимость рыбных продуктов в ценах 1926/27г.

Tab. 7. Metsamaterjalide valmistamine ning väljavedu Metsamajanduse ja  
Metsatööstuse Peavalitsuse poolt mais 1941. a. (thm)

Табл. 7. Заготовка и вывозка лесоматериалов Главным Управлением  
Лесного Хозяйства и Лесной Промышленности за май 1941 г. (м<sup>3</sup>)

Materjali nimetus	Plaan — План		Valmistatud ja välja veetud Разработано и вывезено			Plaanitõitmise % % выполнения плана			1941. a. algusest % -des 1940 a. alg. с начала года в % к соотв. пер. 1940 г.	Наименование материалов
	II veerandis на II квартал 1941	mais на май 1941	aasta algusest 1. juunini с начала года по 1 июня	II veerandis (aprill + mai) за II квартал (апрель + май) 1941	mais за май 1941	I. juunini годового плана по 1 июня 1941	II veerandi pl. täitm. I. juunini ja mais квартального за апрель и май 1941	kuuplaani täitmine mais месечного за май 1941		
<b>I. Metsamaterjalide val- mistamine</b>										<b>I. Разработка леса</b>
<b>A. Metsamaterjalid kokku .</b>	<b>400 000</b>	<b>42 045</b>	<b>1742 350</b>	<b>259 220</b>	<b>30 150</b>	<b>63,1</b>	<b>64,8</b>	<b>71,7</b>	<b>144,8</b>	<b>A. Лесоматериалы всего</b>
Sellest:										В том числе:
palgid . . . . .	45 000	3 000	439 960	56 800	4 400	72,1	126,2	146,7	112,8	бревна
telegraafi-telefonipostid	4 100	—	11 940	3 130	290	45,9	76,3	—	254,0	телеграф.- телеф. столбы
vineeripakud . . . . .	5 000	—	83 600	6 810	1 000	74,4	136,2	—	148,8	фанерные чураки
tikupakud . . . . .	1 900	—	14 310	1 930	170	79,5	104,2	—	95,3	спичечные „
liprid . . . . .	2 900	—	24 350	3 570	180	73,8	123,1	—	186,0	шпальный материал
propsid . . . . .	5 000	200	25 090	3 380	320	71,7	67,6	160,0	45,4	пропсы
muud . . . . .	12 100	370	23 680	4 750	700	37,9	39,3	189,2	71,6	прочие
<b>B. Saematerjalid kokku . .</b>	<b>68 000</b>	<b>23 590</b>	<b>70 570</b>	<b>42 260</b>	<b>20 060</b>	<b>51,0</b>	<b>62,1</b>	<b>85,0</b>	<b>195,8</b>	<b>B. Пиломатериалы всего</b>
<b>II. Väljavedu metsast kokku</b>	<b>450 000</b>	—	<b>2650 190</b>	<b>347 550</b>	<b>28100<sup>1)</sup></b>	<b>116,3</b>	<b>77,2</b>	—	<b>173,9</b>	<b>II. Вывоз из леса всего</b>
Sellest:										В том числе:
tarbepuud . . . . .	160 000	—	1387 070	181 490	16 440	122,7	113,4	—	156,3	деловая древесина

<sup>1)</sup> Väljaveetud materjalide koguses on arvestatud ostjale metsast müüdud metsamaterjalid, mis on ostjate poolt oma veoabi-  
nõudega metsast välja veetud — В количестве вывезенного из леса материала включены и материалы вывезенные средствами покупателей



Tab. 9. Kogutoodangu plaani täitmise Kerge tööstuse RK ja Kohaliku Tööstuse RK Peavalitsusile alluvais tööstustevõtteis mais 1941. a.

Табл. 9. Выполнение плана по валовой продукции в промышленности главков НКЛегпрома и НКМестпрома за май 1941 г.

Peavalitsused	Arvestatud ettevõtteid Число учебных предприятий	Plaan — План				Plaan täitmise Выполнение плана				Plaan täitmise % % выполн. плана		Võrdlus % Сравн. в %		Главки
		1941. aastaks на 1941 год	II veerandiks на II квартал 1941	mais на май 1941	aprillis — mais за апрель — май 1941	alates algusest с начала года 1941	alates algusest с начала года 1940	mai 1941. a. % des маи 1941 г.	1941. a. võrdluse % des 1940. a. võrdluse % des с мая 1940 г.	II veer. pl. täitm. apr. + mais — I kvartali lõpuks с апр. + май 1941	alates algusest с начала года 1941	mai 1941. a. % des маи 1941 г.	1941. a. võrdluse % des 1940. a. võrdluse % des с мая 1940 г.	
		1941. aastaks на 1941 год	II veerandiks на II квартал 1941	mais на май 1941	aprillis — mais за апрель — май 1941	alates algusest с начала года 1941	alates algusest с начала года 1940	mai 1941. a. % des маи 1941 г.	1941. a. võrdluse % des 1940. a. võrdluse % des с мая 1940 г.	II veer. pl. täitm. apr. + mais — I kvartali lõpuks с апр. + май 1941	alates algusest с начала года 1941	mai 1941. a. % des маи 1941 г.	1941. a. võrdluse % des 1940. a. võrdluse % des с мая 1940 г.	
Kogu tööstus . . . . .	1 290	456 821,1	117 298,9	38 453,6	85 214,7	208 221,7	127 594,4	111,2	72,6	45,6	159,7	163,2	Вся промышленность	
Kerge tööstuse RK . . . . .	148	201 567,3	53 399,9	18 037,9	36 872,3	87 212,2	56 349,5	105,6	69,0	43,3	152,6	154,8	НКЛегпром	
Tekstiil- ja nahatööstuse Peavalitsus . . . . .	25	44 850,0	12 615,6	4 267,7	9 580,3	23 476,3	12 170,0	110,2	75,9	52,3	189,1	192,9	Глава. Управление Текстильной промышленности	
Naha-Keemiatööstuse Peavalitsus . . . . .	35	31 941,1	7 463,1	2 533,8	5 413,3	13 617,1	7 573,3	110,3	72,5	42,6	143,7	179,8	Глава. Управление Кожевенно-Химической промышленности	
Mäe-Küttetööstuse Peavalitsus . . . . .	5	45 401,8	10 571,2	3 491,1	6 829,9	16 004,9	14 152,0	98,9	62,7	35,3	111,1	113,1	Глава. Управление Горной и Топливной промышленности	
Metallitööstuse Peavalitsus . . . . .	29	25 332,3	7 096,7	2 496,5	4 502,3	9 950,0	6 087,2	100,9	63,4	39,3	170,9	163,5	Глава. Управление Металлической промышленности	
Puidutööstuse Peavalitsus . . . . .	15	35 500,6	10 299,4	3 438,5	7 513,9	16 870,9	12 977,3	113,6	73,4	47,4	163,8	130,0	Глава. Упр. Деревообрабатывающей промышленности	
Ehitusmaterjalide Tööstuse Peaval. . . . .	35	15 326,9	4 729,5	1 601,7	2 832,1	6 544,9	3 120,2	96,1	59,9	42,7	167,0	209,8	Глава. Упр. производства Стройматериалов	
Kohaliku Tööstuse RK . . . . .	124	64 667,5	16 821,5	5 825,5	14 565,3	34 013,0	20 099,4	126,9	86,6	52,6	161,1	169,2	НКМестпром	
Toidu- ja Maitseainete Tööstuse Peavalitsus . . . . .	36	34 339,4	8 841,4	3 091,5	8 380,2	20 138,5	10 679,4	135,9	94,0	53,9	170,6	188,6	Глава. Упр. Пищевой промышленности	
Puidu-, Metall- ja Ehitustööstuse Peavalitsus . . . . .	35	6 601,6	1 718,6	578,6	1 484,7	3 250,8	2 251,2	127,7	83,4	49,2	137,8	144,4	Глава. Упр. Деревообрабатывающей и Металлической промышленности и Стройматериалов	
Tekstiil- ja Segatööstuse Peavalitsus . . . . .	37	13 247,3	3 329,5	1 179,7	2 810,9	6 045,5	4 059,2	117,3	84,4	50,2	175,1	103,7	Глава. Упр. Текстильной и Смешанной промышленности	
Kaladööstuse Peavalitsus . . . . .	10	3 968,7	1 394,2	473,3	552,8	820,2	.	72,5	41,4	20,7	110,3	.	Глава. Упр. Рыбной промышленности	
Pihrituse- ja Viinatööstuse Peavalitsus . . . . .	6	6 510,5	1 597,8	502,4	1 406,7	3 168,0	2 368,5	144,2	88,0	45,5	148,2	133,3	Глава. Упр. Спиртовой и Виноной промышленности	



Tab. 10. Kogutoodangu plaani täitmise riiklikes ja ühistegelikes tööstustevõtteis mais 1941. a.  
Табл. 10. Выполнение плана по валовой продукции государства и кооперативной пр-стью за май 1941 г.

1000 rubl 1926/27. a. hindadega — в 1000 руб. в ценах 1926/27 г.

Kogu tööstus	Arvutatud ettevõtteid		Число устных предприятий		Plaan — План		Plaanid täitmise				Võrdlus %			
	1941. aastal	II veerandis	na II kvartal 1941	maik 1941	maik 1941	maik 1941	aprillis — mais	за апрель и май 1941	aasta algusest	с начала года 1941	aasta algusest	с начала года 1940	mai 1941 г. в % к майю 1940 г.	1941. a. algusest
<b>I.</b>	1 290	456821,1	117298,9	38 453,6	42 751,0	85 214,7	208221,7	127594,4	111,2	72,6	45,6	159,7	163,2	163,2
<b>II.</b>	12	1 011,7	488,1	182,7	183,7	297,4	465,5	60,8	100,5	60,9	46,1	1 127,0	765,6	1 127,0
<b>A. Lühilise alluvusega</b>	7	39 960,9	9 435,8	3 277,1	3 418,5	6 177,0	13 611,0	4 425,7	104,3	65,5	34,1	313,1	307,7	307,7
sellist: Masinajäätis ja metallide tööstused	3	12 112,6	2 775,0	923,4	1 069,5	1 794,8	3 273,6	1 102,3	115,8	62,5	27,0	386,3	297,0	297,0
Текстиiltööstus	2	27 606,3	6 589,6	2 326,5	2 320,4	4 386,9	10 212,5	3 283,0	99,7	66,6	37,0	294,5	312,5	312,5
<b>B. Lühivabrikliku alluvusega</b>	352	24493,8	64 948,1	21 621,7	23 194,8	45 564,1	107876,9	69 663,9	107,3	70,2	44,0	154,6	157,1	157,1
<b>I.</b>														
<b>Maakonnad:</b>														
Viru	151	63 642,3	14 855,4	4 689,8	4 665,1	9 440,4	24 677,6	20 714,6	99,5	63,5	38,8	112,4	119,1	119,1
Järva	107	12 884,2	3 744,7	1 193,4	1 119,9	2 358,7	6 241,7	3 789,0	93,8	63,0	48,4	169,6	164,7	164,7
Harju	94	24 120,9	6 231,7	2 090,5	2 532,4	4 927,5	11 978,9	8 381,7	120,6	79,1	49,7	161,4	142,9	142,9
Lääne	49	5 002,8	1 455,5	455,1	484,9	967,8	2 536,7	1 614,3	95,6	66,5	50,7	112,6	167,1	167,1
Saare	27	2 278,9	614,5	206,4	178,0	366,0	901,6	823,5	86,2	59,6	39,6	92,1	109,5	109,5
Pärnu	87	19 116,6	4 571,1	1 318,4	1 274,7	2 969,2	8 828,7	5 804,1	96,7	65,0	46,2	135,1	152,1	152,1
Viljandi	106	20 488,6	5 229,7	1 596,8	1 715,0	3 526,9	9 700,0	5 886,8	107,4	32,8	47,3	173,8	164,8	164,8
Tartu	98	12 169,1	2 809,6	789,0	798,7	1 743,4	5 786,0	4 495,2	101,2	62,1	47,5	102,6	128,7	128,7
Valga	40	4 586,9	1 387,3	408,9	322,2	826,8	2 255,6	1 510,4	79,8	59,6	40,7	132,3	149,3	149,3
Võru	65	6 614,0	1 728,1	503,5	415,7	1 160,6	3 588,2	2 696,6	82,6	67,2	54,3	122,5	133,1	133,1
Petseri	12	1 011,7	488,1	182,7	183,7	297,4	465,5	60,8	100,5	60,9	46,1	1 127,0	765,6	765,6
<b>II.</b>														
<b>A. Prom-сть союзного подчинения</b>														
в т. ч. Машиностроение и металлообработка														
Текстильная пр-сть														
<b>B. Пром-сть союзно-республиканского подчинения</b>														
Города:														
Таллин														
Тарту														
Нарва														
Пярну														
Уезды:														
Вяру														
Ярва														
Харью														
Ляэне														
Сааре														
Пярну														
Вялянда														
Тарту														
Валга														
Вяру														
Петсери														

Районные комитеты и их отделы

Наркоматы и отрасли промышленности

<b>Kergetööstuse RK</b> . . . . .	146	201567,3	53 399,9	18 037,9	19 040,6	36 872,3	87 212,2	56 349,5	105,6	69,0	43,3	152,6	154,8	<b>NKЛегпром</b>
sellist: Masinaehitus ja metallide töötlemine . . . . .	28	22 010,3	6 190,5	2 174,4	2 151,0	4 177,2	9 408,9	5 796,0	98,9	67,5	42,7	149,2	162,2	в т. ч. Машиностроение и металлооб-работка
Текстильтоöstus . . . . .	25	44 738,3	12 943,1	4 364,9	4 803,8	9 684,3	23 816,9	12 408,4	110,1	74,8	53,2	191,8	191,9	Текстильная пр-сть
Nahatööstus . . . . .	14	10 041,7	2 551,4	852,3	1 015,0	1 855,5	4 362,5	2 836,5	119,1	72,7	43,4	160,9	153,8	Кожевенная пр-сть
<b>Terrishoiu RK</b> . . . . .	3	1 983,0	754,5	261,2	461,5	859,3	1 517,6	597,6	176,7	113,9	76,5	272,6	253,9	<b>NKЗдрав</b>
<b>Põlvitöö RK</b> . . . . .	68	5 177,5	1 332,4	437,0	436,6	878,9	2 292,7	1 813,7	97,6	66,0	44,3	121,9	126,4	<b>NKЗем</b>
sellist Toidu-, maitseainete- ja jookide tööstus . . . . .	56	4 081,5	980,1	307,8	356,1	741,7	1 985,2	1 408,9	115,7	75,7	47,4	123,4	129,1	в т. ч. Пищевкусов. пр-сть и производ. напитков
<b>Kaubanduse RK</b> . . . . .	133	35 266,0	9 461,9	2 885,6	3 266,1	6 953,6	16 854,3	9 903,1	113,2	73,5	46,5	162,8	170,2	<b>NKТорг</b>
sellist: <i>ENSV Isikukombinaat</i> . . . . .	3	22 548,7	6 705,7	1 980,3	2 071,7	4 569,7	12 137,3	8 944,2	101,1	68,1	47,3	114,8	135,7	в т. ч. <i>Мясокомбинат ЭССР</i>
Kehakattetoöstus . . . . .	13	1 964,9	560,0	193,2	221,9	415,5	840,0	11,4	114,9	74,2	42,8	10 086,4	3 644,7	Швейная пр-сть
Toidu-, maitseainete- ja jookide tööstus . . . . .	63	5 327,3	1 824,8	415,9	625,9	1 201,6	2 558,4	841,9	150,5	90,7	48,0	278,4	303,9	Пищевкусов. пр-сть и производ. напитков
<b>C. Vabariikliku alluvusega</b> . . . . .	360	120725,7	28 885,6	9 073,8	10 985,0	23 316,1	64 610,1	39 410,3	121,1	80,7	53,5	154,7	163,9	<b>В. Пр-сть республиканского под-чинения</b>
<b>Rahvakom. Nõukogu Asjadeval.</b>	184	45 164,7	8 741,1	2 116,3	2 344,0	6 608,2	25 459,0	15 488,9	110,7	75,6	60,4	152,0	164,4	Промпредпр. неоспр. подчин. Управделу СНК ЭССР
sellist: Metsaületootamine ja -parvetus . . . . .	111	25 648,7	8 520,0	335,3	284,5	2 556,7	16 775,5	11 566,2	84,8	72,6	65,4	46,3	145,0	в т. ч. Лесообработка и лесослала
Puidutööstus . . . . .	16	4 878,0	2 395,0	830,8	706,5	1 488,2	2 488,7	1 277,5	85,0	62,1	51,0	211,1	194,8	Деревообработка. пр-сть
Põllugaftaatioöstus . . . . .	31	9 234,8	2 278,3	753,4	1 104,3	2 125,6	5 192,4	2 203,9	146,6	93,3	56,2	222,1	226,4	Полиграфическ. пр-сть
<b>Kohaliku Tööstuse RK</b> . . . . .	124	64 667,5	16 821,5	5 825,5	7 391,2	14 565,3	34 013,0	20 099,4	126,9	86,6	52,6	161,1	169,2	<b>NKМестпром</b>
sellist: Masinaehitus ja metallide töötlemine . . . . .	13	3 185,5	813,1	278,5	332,3	619,1	1 469,1	966,6	121,4	78,1	46,8	132,4	152,0	в т. ч. Машиностроение и металлооб-работка
Puidutööstus . . . . .	17	2 926,7	769,0	258,3	347,7	700,2	1 511,6	1 039,0	132,5	91,0	51,6	145,9	138,8	Деревообработка. пр-сть
Tekstiilitööstus . . . . .	17	5 999,4	1 553,6	558,7	612,7	1 277,9	3 107,5	2 140,5	109,7	82,3	51,8	167,6	145,2	Текстильная пр-сть
Nahatööstus . . . . .	8	2 820,6	721,0	249,3	316,6	627,9	1 488,8	773,5	127,0	86,3	52,8	171,0	192,6	Кожевенная пр-сть
Toidu-, maitseainete ja jookide tööstus . . . . .	52	44 819,0	11 773,4	4 067,2	5 265,7	10 319,7	24 116,7	13 789,0	129,5	87,7	53,8	101,5	174,9	Пищевкусов. пр-сть и производ. напитков
Seebi- ja rasvaine t. . . . .	5	2 255,8	501,5	204,8	207,3	589,7	1 298,6	851,7	145,2	99,7	57,5	198,1	152,5	Мыловаренная и жиров. пр-сть
<b>Kommunaalmeajanduse RK</b> . . . . .	49	13 687,1	3 269,9	1 118,7	1 225,9	2 102,9	4 995,9	3 695,5	109,9	64,3	36,5	129,6	135,2	<b>NKКомхоз</b>
sellist: Masinaehitus ja metallide töötlemine . . . . .	5	1 070,9	151,2	50,9	52,1	99,2	308,5	152,3	102,4	65,6	28,8	14,5	202,6	в т. ч. Машиностроение и металлооб-работка
Puidutööstus . . . . .	7	369,2	93,2	30,7	30,3	59,4	142,0	78,8	98,7	63,7	38,6	187,0	181,0	Деревообработка. пр-сть
<b>Hariduse RK</b> . . . . .	2	149,6	41,7	7,5	10,7	21,4	101,2	96,7	142,7	51,3	67,6	68,2	104,7	<b>NKПрос</b>
sellist: Metsaületootamine ja -parvetus . . . . .	1	122,5	20,4	—	1,3	12,0	91,8	81,0	—	53,8	74,9	—	113,3	в т. ч. Лесообработка и лесослала
<b>Sotsiaalkindlustuse RK</b> . . . . .	1	56,8	11,4	3,8	10,2	18,3	41,0	29,8	288,4	160,5	72,2	143,7	137,6	<b>NKСоцоб</b>
sellist: Puidutööstus . . . . .	1	56,8	11,4	3,8	10,2	18,3	41,0	29,8	268,4	160,5	72,2	143,7	137,0	в т. ч. Деревообработка. пр-сть

Tab. 10 (järg) — Табл. 10 (продолжение)

Avtvaatavud ettevõtteid	1941. aastaks			II veerandiks			1941. aastaks			1941. aastaks			Võrdlus % Сравнение в %		Наркоматы и отрасли промышленности
	1941. aastaks			1941. aastaks			1941. aastaks			1941. a. algusest % -des 1940. a. algusest		mai 1941. a. % maiest 1940. a.	1941. a. algusest % -des 1940. a. algusest с начала года в % к соответ. пер. 1940 г.		
	1941. aastaks	II veerandiks	1941. aastaks	1941. aastaks	II veerandiks	1941. aastaks	1941. aastaks	II veerandiks	1941. aastaks	1941. a. algusest % -des 1940. a. algusest с начала года в % к май 1941 г.	1941. a. algusest % -des 1940. a. algusest с начала года в % к соответ. пер. 1940 г.				
D. Ühistegelik sektor sellast: БТКВЛ Тарв. Кооп. абикээтис. Pimnahh. Keekl. „Võl- eksport“ Kartulihingute Liit	571	51 140,7	14 028,8	4 481,0	5 152,7	10 157,5	22 117,8	15 094,5	115,0	72,4	42,2	144,2	146,5	G. Кооперативный сектор в т. ч. СПК ЭССР Подсобн. предпр. погрреб. коопер.	
	21	4 784,1	1 037,1	314,6	369,8	802,3	2 035,1	661,0	117,4	77,4	42,5	222,2	307,9		
	217	7 428,2	1 871,3	655,0	822,3	1 672,4	3 563,9	1 135,2	125,5	89,4	48,0	339,7	313,9		
	243	37 258,0	10 884,0	3 450,0	8 843,0	7 206,0	14 570,0	12 277,0	111,4	66,5	39,1	121,4	118,7	ЦСМО „Вылэкспорт“	
	90	1 670,4	286,4	61,4	118,1	476,8	1 948,8	1 021,3	192,3	166,5	116,7	888,0	190,8	Союз Картофельн. О-в	
	106	42 290,6	10 955,9	3 780,5	4 045,0	7 413,7	16 092,5	8 484,1	107,0	67,7	38,1	189,0	191,0	Машиностроение и металлооб- работка	
	11	9 438,0	2 477,6	791,4	933,7	1 872,2	3 431,5	1 654,4	118,0	75,6	36,4	191,3	211,2	в т. ч. Машиностр. и пр-во сельскохозяй. маш.	
	6	7 230,3	1 589,7	496,6	638,2	920,4	1 866,8	618,5	128,5	57,9	25,8	550,2	301,8	Пр-во электрических машин и электрического оборудования	
	2	5 530,0	1 664,0	642,6	192,8	259,5	1 131,7	717,9	30,0	11,6	20,4	593,7	157,6	Пр-во телефонных и радио- аппаратов	
	4	793,8	207,4	65,6	79,5	152,2	358,2	214,9	121,2	73,4	45,1	162,2	166,7	Чугунно- и проч. литейное пр-во	
4	2 108,0	564,2	200,6	252,8	485,3	1 118,8	914,2	126,0	86,0	53,1	120,0	122,4	Пр-во проволоки и пров. издел.		
3	954,5	206,7	68,5	81,4	158,2	334,5	219,1	118,8	76,5	35,0	104,0	152,7	Пр-во велосипедов и их частей		
3	7 003,0	2 113,3	721,2	901,7	1 810,0	4 016,7	2 471,8	125,0	85,6	57,4	114,9	162,5	Устан. центр. отопл. и водопро- вода		
8	2 974,1	744,2	252,5	343,1	671,3	1 557,3	591,0	135,9	90,2	52,4	232,8	263,5	Резиновая пр-сть		
42	11 548,5	3 459,6	1 145,4	1 036,0	1 935,5	4 125,3	2 049,1	90,4	55,9	35,7	136,8	201,3	Производство стронт. мат.		
22	3 142,2	803,8	263,9	291,5	462,0	908,6	512,5	99,1	57,5	28,9	89,0	177,3	в т. ч. Клиничная промышленность		
3	1 080,0	301,8	113,2	110,2	198,0	399,7	123,4	97,3	65,6	37,0	280,4	323,9	Пр-во известя		
6	5 486,3	1 666,2	591,0	715,5	1 310,5	3 253,9	1 519,7	121,1	78,7	59,4	240,0	214,4	Стекольная пр-сть		
1	3 887,4	1 248,7	444,4	533,1	974,3	2 473,7	1 104,9	120,0	78,0	63,6	255,5	223,9	в т. ч. Пр-во строительного стекла		
3	1 438,7	378,0	133,6	165,2	305,0	703,5	354,3	123,7	80,7	48,9	331,7	198,6	Пр-во стеклянных изделий		

## III.

## Машинахитус ja metallide tööt.

sellast: Masinaхитус ja põllutöö-

riistade tööstus

Elektrimasinate ja -tarve-

tööstus

Telefoni- ja raadioaparaa-

tidetööstus

Malmi- ja muu valutööst.

Traadi- ja traattöödete t.

Jalgtraste ja nende osa-

de tööstus

Keskütte- ja vesivarus-

tustööstus

Kummitööstus

Pihitsmaterjalidetööstus

sellast: Tellisetööstus

Lubjatööstus

Klaasitööstus

sellast: Aknaklaasitööstus

Klaasibudetööstus

1	92,7	26,4	8,5	10,5	20,6	35,4	16,0	123,5	78,0	38,2	190,9	221,2	Керамическая пр-сть
114	25 801,8	3 545,8	337,1	288,7	2 579,2	16 892,0	11 667,5	85,6	72,7	65,5	46,6	144,8	Лесообработка и лесосплав
77	19 347,5	6 127,3	2 102,4	2 170,8	4 367,1	8 874,0	5 507,9	103,3	71,3	45,9	176,5	161,1	Деревообработка, пр-сть
31	5 807,1	2 680,3	893,3	866,6	1 787,9	3 057,6	1 065,9	92,9	66,7	52,7	196,4	181,4	в т. ч. Лесопильни
19	1 957,0	469,3	170,4	163,7	330,1	703,6	441,8	96,1	70,3	36,0	172,5	159,3	Мебельная пр-сть
10	1 586,3	430,8	147,1	160,9	322,5	750,1	516,5	109,4	74,9	47,3	143,4	145,2	Пр-во строительных и прочих материалов
2	1 395,0	347,2	111,6	159,6	308,9	704,2	105,5	143,1	89,0	50,5	896,0	667,5	Спичечная пр-сть
49	73 780,9	21 174,6	7 279,3	7 771,5	15 461,4	37 388,4	17 853,4	107,0	73,0	47,5	311,3	209,4	Текстильная пр-сть
6	33 888,0	10 140,1	3 512,5	3 630,1	6 799,7	16 428,8	5 925,6	103,3	67,1	42,2	275,6	277,3	в т. ч. Хлопчатобумажн. пр-сть
16	15 497,4	3 989,8	1 407,1	1 540,8	3 375,9	8 058,2	4 621,7	109,5	84,6	52,0	180,2	174,2	Шерстяное пр-во
4	9 048,5	2 590,0	874,3	887,1	1 980,0	5 008,2	3 268,1	101,5	76,4	56,3	134,0	153,2	Льняная (в т. ч. дягутов.) пр-сть
6	5 983,0	1 776,1	571,3	641,8	1 218,0	2 987,5	1 876,1	112,3	68,6	49,9	152,3	169,3	Ткацкое пр-во (из смешанного материала)
37	4 899,2	1 234,1	434,4	491,0	964,3	2 029,0	305,0	113,0	78,8	41,4	603,9	665,2	Швейная пр-сть
8	4 066,9	1 040,1	339,1	490,5	1 089,6	3 138,1	815,4	144,6	107,9	77,2	507,2	384,9	Пронзв. галантерейн. товаров
46	14 112,4	3 625,7	1 215,9	1 457,7	2 742,6	6 282,1	3 654,1	119,9	75,6	44,5	176,4	171,9	Кожевенная пр-сть
25	4 788,0	1 249,6	414,4	466,0	981,7	2 084,0	888,2	119,7	78,6	44,0	211,7	234,6	в т. ч. Обувное пр-во
669	127 237,3	33 849,7	10 922,1	13 036,1	26 235,4	61 212,6	39 757,5	119,4	77,5	48,1	144,9	154,0	Пищевкусов. пр-сть и пр. напитков
263	40 260,5	11 615,1	3 696,1	4 186,2	7 857,2	15 931,4	13 277,7	113,3	67,6	39,6	123,0	120,0	в т. ч. Молочная пр-сть
35	11 020,6	2 761,1	900,8	1 299,1	2 482,0	6 004,7	3 896,2	144,2	90,2	54,5	140,7	154,1	Мельничны и мукомольны
121	4 760,6	1 254,4	439,1	1 097,1	1 126,3	2 448,4	572,8	249,9	89,8	51,4	954,0	427,4	Хлебобулочная
8	25 058,7	6 705,7	1 980,3	2 001,7	4 599,7	12 137,3	8 944,2	101,1	68,1	47,3	114,8	185,7	Скотовойн
1	2 494,3	565,8	108,3	309,1	608,3	1 368,2	388,5	159,9	107,5	54,9	408,8	352,2	Пр-во растит. масла (маргарина) и питательн. расств. жиров
2	8 852,6	2 352,3	898,5	1 013,1	2 061,8	5 092,9	2 593,6	112,8	87,7	57,5	172,0	196,4	Табачная пр-сть
2	618,7	171,0	57,2	84,1	120,9	402,7	209,2	59,6	70,7	65,1	137,5	192,5	Дрожжевая пр-сть
8	4 892,8	1 369,3	467,9	575,9	982,6	2 068,4	1 465,0	123,1	71,8	42,4	144,9	141,2	Пивоваренная пр-сть
9	5 472,6	1 406,2	453,3	468,6	965,5	2 272,1	1 312,5	97,0	68,7	41,5	189,0	173,1	Мыловаренная и жиров. пр-сть
6	4 384,8	1 119,9	377,7	288,0	630,8	1 610,5	899,7	76,3	56,3	36,7	182,3	179,0	в т. ч. Мыловаренная и жиров. пр-сть
34	9 589,7	2 376,5	759,6	1 143,3	2 203,2	5 352,5	2 360,8	144,8	92,7	55,8	223,5	226,7	Полиграфическ. пр-сть
10	1 531,4	351,4	120,0	142,5	288,7	749,1	335,0	118,8	82,2	48,9	222,0	226,6	Картонажно-переплетн. пр-во
8	506,0	127,2	41,6	54,5	114,4	280,7	158,8	131,0	89,9	56,1	148,1	176,8	Прочие отрасли пр-сти

Tab. 11. Kogutoodangu plaani täitmine Kergetööstuse RK ja Kohaliku Tööstuse RK alluvals tööstusettevõtteis mais 1941. a.

Табл. 11. Выполнение плана по валовой продукции главнейшими промышленными предприятиями НКЛегпрома и НКМестпрома за май 1941 г.

1000 rbl 1926/27. a. hindadega — в 1000 руб. в ценах 1926/27 г.

Tööstusettevõtted alluvuse järgi	Ettevõtte arv Число предприятий	Plaan План		Plaan Выполнение плана		Plaan täitmise % % выполне- ния плана		Промпредприятия по подчинености
		1941. aastaks на 1941 год	mais на май	1000 rbl — руб.	1000 rbl — руб.	%	%	
<b>Kogu tööstus</b> . . . . .	<b>1 290</b>	<b>456821,1</b>	<b>38 453,6</b>	<b>42 751,0</b>	<b>208221,7</b>	<b>111,2</b>	<b>45,6</b>	<b>Вся промышленность</b>
<b>Kergetööstuse RK</b> . . . . .	<b>148</b>	<b>201567,3</b>	<b>18 037,9</b>	<b>19 040,6</b>	<b>87 212,2</b>	<b>105,6</b>	<b>43,3</b>	<b>НКЛегпром</b>
<i>Tekstiilitööstuse Peavalitsus</i> . . . . .	<i>25</i>	<i>44 850,0</i>	<i>4 267,7</i>	<i>4 703,1</i>	<i>23 476,3</i>	<i>110,2</i>	<i>52,3</i>	<i>Главное Упр. Текстильной пром.</i>
selest: Tekstiilvabrik „Kommuenaar“		7 381,0	752,3	881,1	4 123,4	117,1	55,9	в т. ч. Текст. ф-ка „Коммунар“
Narva Lina Manufaktuur . . . . .		5 888,5	650,0	626,0	3 142,0	95,0	53,4	Нарвская Лянопряд. М-ра
Tekstiilvabr. „1. Detsember“		5 275,3	447,2	466,4	2 533,0	104,3	48,0	Текст. ф-ка „1 Детсебер“
Tekstiilkäitis „Punane Koit“		3 607,5	366,0	374,7	1 750,2	102,4	48,8	Текст. ф-ка „Пунане Коит“
Tekstiilkäitis „Juuni Võit“ . . . . .		3 136,1	345,1	343,3	1 651,8	99,5	52,7	„ „ „Июни Выйт“
Narva Kalevivabrik . . . . .		2 923,5	274,9	285,0	1 876,9	103,7	64,2	Нарвская Суконная ф-ка
Trikootööstus „Marat“ . . . . .		2 120,0	199,0	265,0	1 184,5	133,2	55,9	Триког. ф-ка „Марат“
Tekstiilviimistlemisvabrik „Pioneer“ . . . . .		2 100,0	156,0	177,4	1 041,5	113,7	49,6	Текст. ф-ка „Пионер“
Riidevabrik „Kella“ . . . . .		1 956,5	174,5	219,8	854,1	126,0	43,7	„ „ „Кейла“
Pärnu Linatööstus . . . . .		1 184,2	96,9	71,1	738,3	73,4	62,3	Пярнуская Льянная ф-ка
„Narva Siidivabrik“ . . . . .		1 171,1	100,1	167,5	741,6	167,3	63,3	Текст. ф-ка „Нарва Сийдивабр.“
Viljandi Linavabrik . . . . .		1 025,8	48,0	81,4	549,5	169,6	53,6	Вильяндиск. Льянная ф-ка
<i>Naha-Keemiatööstuse Peavalitsus</i> . . . . .	<i>35</i>	<i>31 941,1</i>	<i>2 533,8</i>	<i>2 795,3</i>	<i>13 617,1</i>	<i>110,3</i>	<i>42,6</i>	<i>Главн. Упр. Кожевен.-Химич. пром.</i>
selest: Nahakombinaat „Union“ . . . . .		3 669,0	310,0	436,2	1 752,7	140,7	47,8	в т. ч. Кожев. комбинат „Унион“
„Tartu Kammivabrik“ . . . . .		2 976,5	247,6	375,1	2 700,8	151,5	90,7	Греб. ф-ка „Тарту Каммивабр.“
Kummitööstus „Põhjala“ . . . . .		2 784,9	232,9	324,1	1 481,5	139,2	53,2	Пронзв. резин. изд. „Пыхьяла“
„Tarbeklaas“ . . . . .		1 084,7	90,8	134,9	565,3	148,0	52,1	„Тарбеклаас“
Nahavabrik „Tulevik“ . . . . .		783,5	89,9	60,0	260,1	66,7	34,9	Кожев. ф-ка „Тулелик“
Nahavabrik „Punane Parkal“ . . . . .		729,7	60,5	69,2	342,1	114,4	46,9	„ „ „Пунане Паркаль“
Nahatööstus „Kroom“ . . . . .		595,3	92,9	37,9	178,8	115,2	30,0	„ „ „Кроом“
Nahavabrik „Koondis“ . . . . .		583,8	58,5	69,5	281,3	101,7	48,2	„ „ „Коондис“
Jalanõudetööstus „Aktiiv“ . . . . .		577,5	53,8	64,9	241,3	120,6	41,8	Обувная ф-ка „Актив“
Jalanõudetööstus „Rünnak“ . . . . .		542,1	47,1	51,2	225,8	108,7	41,7	„ „ „Рюннак“
<i>Müe-Küttetööstuse Peavalitsus</i> . . . . .	<i>5</i>	<i>45 401,8</i>	<i>3 491,1</i>	<i>3 381,7</i>	<i>16 004,9</i>	<i>96,9</i>	<i>35,3</i>	<i>Главн. Упр. Горн. и Топливодоб. пром.</i>
<i>Metallitööstuse Peavalitsus</i> . . . . .	<i>29</i>	<i>25 332,3</i>	<i>2 466,5</i>	<i>2 489,6</i>	<i>9 950,0</i>	<i>100,9</i>	<i>39,3</i>	<i>Главн. Упр. Металлич. пром.</i>
selest: Raadioteh. „Raadio-Pioneer“		5 171,0	504,0	157,8	810,9	26,6	15,9	в т. ч. Радио ф-ка „Радио-Пионер“
Keskkütte- ja veevärgitööstus „Armatuur“ . . . . .		5 657,8	500,1	623,1	2 041,9	124,6	52,0	Пронзв. центр. отопл. и водопров. „Арматур“
Elektrilemenditehas „Ika“ . . . . .		3 015,0	216,6	224,8	388,7	103,8	12,9	Пр-во электрорезисторов „Ика“
Ehitus- ja Metallitööstus „Tehnik“ . . . . .		1 159,7	211,5	260,4	938,0	127,4	80,9	Пр-во строят. и метал. изд. „Техник“
Naela- ja Traaditehas „Metallist“ . . . . .		948,2	84,8	104,6	501,0	123,3	52,8	Гвозд.-провол. зав. „Металлист“
Tartu Metallivabr. „Võit“ . . . . .		891,0	62,6	71,9	243,2	114,9	27,3	Тартуская метал. ф-ка „Выйт“
Kopli Metallitehas . . . . .		749,8	121,6	127,0	411,2	104,4	54,8	Копельский Металлич. завод
Akumulaatoritehas „Avata“ . . . . .		850,0	110,5	143,8	215,4	130,1	25,3	Ф-ка аккумуляторов „Авата“
<i>Puidutööstuse Peavalitsus</i> . . . . .	<i>15</i>	<i>35 590,6</i>	<i>3 438,5</i>	<i>3 907,6</i>	<i>16 870,9</i>	<i>113,6</i>	<i>47,4</i>	<i>Главн. Упр. Деревообделыв. пром.</i>
selest: ENSV Tuletikutööstus Tallinna Tultikuvabrik . . . . .		713,0	55,8	81,3	338,5	145,7	47,5	в т. ч. Спичечн. пром. ЭССР, Таллинск. Спичечная фабрика
Viljandi Tultikuvabrik . . . . .		682,0	55,8	77,3	365,7	138,5	53,6	Вильяндиская Спичечная ф-ка
Korgitööstus „Isokork“ . . . . .		404,6	4,3	23,9	141,0	555,8	34,8	Пронзв. пробок „Изокорк“
Raadtööstus „Torm“ . . . . .		361,2	97,1	139,4	372,0	143,6	103,0	Пронзв. шлюпок „Торм“
„Tallinna Kast“ . . . . .		280,3	15,8	30,4	134,5	192,4	58,4	Ящичн. ф-ка „Таллина Каст“

Tabel 11 (järg) — Табл. 11 (продолжение)

Tööstusettevõtteid alluvuse järgi	Ettevõtete arv Число предприятий	Plaan План		Plaanil täitmise Выполнение plana 1000 tbr — руб.		Plaanil täitmise % % выполне- ния плана		Промпредприятия по подчиненности
		1941. aastaks на 1941 год	maiks на май	maiks за май	aasta algusest с начала года	maiks за май	aasta algusest с начала года	
<i>Ehitusmaterjalide Tööstuse Peaval.</i>	35	15 326,9	1 601,7	1 523,8	6 544,9	95,1	42,7	Главн. Упр. пр-ва Строит. матер.
selest: Järvakandi Tehased . . . . .		3 887,4	444,4	531,7	2 446,8	119,6	62,9	в т. ч. „Ярваканди Техасед“
Kivitööstus „Ehitusmarmor“ . . . . .		750,0	95,0	102,0	293,6	107,4	39,1	Каменоломня „Эхитусмarmor“
Silikaatkivitehas „Kvarts“ . . . . .		540,8	35,5	45,2	203,5	127,3	37,6	Зав. силикатн. камня „Квартс“
„Lasnamäe Paemurrud“ . . . . .		518,9	119,1	108,4	487,6	91,0	94,0	Плитоломня на Ласнамяе
Tamsalu Lubjatehas . . . . .		468,0	49,0	46,1	160,9	94,1	34,4	Тамсалуск. пр-во известн.
Irboska Kipsitööstused . . . . .		443,4	47,9	60,5	163,0	126,4	36,8	Пр-во гипса в Ирбоска
Rakke Lubjatehas . . . . .		396,0	44,4	43,5	152,9	97,9	38,6	Пр-во известн. в Ракке
Tallinna Tellistetehas . . . . .		397,8	44,2	40,0	169,3	89,8	42,6	Таллинский кирпичн. завод
Aseri Tellistetehas . . . . .		351,0	35,1	42,4	108,8	120,8	31,0	Азерский кирпичный завод
<b>Kohaliku Tööstuse RK . . . . .</b>	<b>124</b>	<b>64 667,5</b>	<b>5 825,5</b>	<b>7 391,2</b>	<b>34 013,0</b>	<b>126,9</b>	<b>52,6</b>	<b>НКМестпром</b>
<i>Toidu- ja Maitseaineite Tööstuse Pea- valitsus . . . . .</i>	36	34 339,4	3 091,5	4 201,1	20 138,5	135,9	58,6	Главн. Упр. Пищевкусовой пром.
selest: Tubakatehas „Leek“ . . . . .		5 492,7	586,2	638,6	3 140,8	108,9	67,2	в т. ч. Табачная ф-ка „Leek“
Tubakatehas „Ahto“ . . . . .		3 359,9	312,3	374,5	1 952,1	119,9	58,1	Табачная фабрика „Ахто“
Viktor Kingisessa nimeline Teraviljakombinaat . . . . .		3 184,7	297,7	467,6	2 133,8	157,1	67,0	Зернокомбинат имени Виктора Кингисса
Šokolaadi- ja kompvekitöös- tus „Kave“ . . . . .		2 907,0	264,1	382,5	2 324,1	144,8	79,9	Шоколадно-конф. ф-ка „Кавес“
Taimeõli- ja õlitehas „Kom- binaat“ . . . . .		2 494,3	193,3	309,1	1 368,2	159,9	54,9	Ф-ка растит. масла „Комбинат“
Saku Õletehas . . . . .		2 213,9	198,7	252,0	934,5	126,8	42,2	Пивоваренный завод „Саку“
Teraviljakombinaat „Põhja Veski“ . . . . .		2 161,4	179,1	281,1	1 335,2	157,0	61,8	Зернокомбинат „Пыхьявески“
Tartu Õletehas . . . . .		2 323,9	229,1	275,8	971,5	120,4	41,8	Тартуский пивовар. завод
Šokolaadi- ja kompvekitabrik „Kvaliteet“ . . . . .		1 837,8	148,8	255,5	1 452,4	171,7	79,0	Шоколадно-конфетн. ф-ка „Квалитет“
„Tartu Jahu- ja Saeveski“ . . . . .		1 123,4	84,6	103,8	447,3	122,7	39,8	Тартуская Муком. и Лесопильня
Kompvekitetehas „Karamell“ . . . . .		983,2	80,8	125,3	767,8	155,1	78,1	Конфетн. ф-ка „Карамель“
Esimene Eesti Soolitööstus Jahutööstus „Tiigiveski“ . . . . .		554,6	32,1	36,9	270,0	115,0	48,7	Пр-во кишек, I Эст. Солтетэсту“
Tallinna Veini- ja Mahlatehas		472,5	21,5	24,3	105,0	113,0	22,2	Мукомолия „Тиггивески“ Талл. ф-ка вин и фрucht. соков
<i>Puidu-, Metall- ja Ehitustööstuse Pea- valitsus . . . . .</i>	35	6 601,6	578,6	738,6	3 250,8	127,7	49,2	Гл. Упр. Деревообделья и Metallич. пром. и Стройматериалов
selest: Aleksander Leineri nimeline puidutööstus . . . . .		800,0	74,1	81,4	395,0	109,8	49,4	в т. ч. Деревообделья ф-ка имени Александра Лейнер
Väärismetallasjade Tehas „Metallmärk“ . . . . .		440,0	33,3	66,3	267,2	190,0	60,7	Фабр. изделий из ценного металла „Металлмарк“
Elektrotehnika tehase „Aglo“ . . . . .		310,5	26,3	16,3	69,7	62,0	22,4	Электротехнич. ф-ка „Агло“
Savitööstus „Savi“ . . . . .		250,0	18,9	29,5	132,9	156,1	53,2	Прозвн. глины „Сави“
Tartu Puutööstus „Liit“ . . . . .		250,0	19,7	21,1	131,6	107,1	52,6	Тарт. деревообдел. ф-ка „Лийт“
Mööblitehas „Massoprodukt“ . . . . .		187,5	15,3	31,5	137,7	205,9	73,4	Мебельная ф-ка „Массопродукт“
„Rahvamööbel“ . . . . .		200,0	17,0	20,5	108,6	120,6	54,3	„Рахвамёбель“
Tartu Elektritarvete Vabrik . . . . .		174,7	12,6	12,7	53,4	100,8	30,6	Тартуск. ф-ка электр. принадл.
Tartu Metallkaupade vabrik . . . . .		175,1	13,7	10,3	43,7	75,2	25,0	Тартуск. ф-ка металл. изделий
Viljandi Sae- ja Jahuveski . . . . .		184,7	14,0	30,4	126,5	217,1	68,5	Вильяндиск. лесоп. и муком.
Mööblitööstus „Areng“ . . . . .		178,9	19,0	23,3	78,9	117,1	44,1	Мебельная ф-ка „Аренг“
Kulina puu- ja Jahuveski . . . . .		171,9	16,5	26,3	139,3	159,4	77,5	Кулинаская лесопильня и муком.
Tallinna Ühendatud Saeveskid		171,0	17,1	39,3	122,4	229,8	71,6	Таллинск. объединен. лесопильня
<i>Tekstiil- ja Segatööstuse Peavalitsus</i>	37	13 247,3	1 179,7	1 333,9	6 645,5	117,3	50,2	Гл. Упр. Текстильн. и Смеш. пром.
selest: Jalanõudetööstus „Ühine Jõud“ . . . . .		1 088,8	91,4	150,1	714,1	164,2	65,6	в т. ч. Обувная ф-ка „Юхине Иьуд“
Trikoo- ja Rildetööstus „Koid- dik“ . . . . .		747,5	65,8	53,8	293,7	81,8	39,3	Трикотажн. и ткацк. ф-ка „Кой- дик“
„Võru Tööstus“ . . . . .		832,7	118,0	81,1	432,1	68,7	51,9	„Вьру Теестус“ [дик“

Tabel 11 (järg) — Табл. 11 (продолжение)

Tööstusettevõtted alluvuse järgi	Ettevõtete arv Число предприятий	Plaan План		Plaanil täitmine Выполнение плана		Plaanil täitmise % % выполне- ния плана		Промпредприятия по подчиненности
		1941. aastaks на 1941 год	maiks на май	1000 rbl — руб.				
				maiks за май	aasta algusest с начала года	maiks за май	aasta algusest с начала года	
Raasiku villa- ja jahutööstus „Ühisvara“, Meh. peennaha ja reisitarvete tööstus . . . „Aroom“, Keemiatehas . . .		706,1	57,1	76,6	354,2	134,2	50,2	Шерстян. и мучное пр. в Раазику
		691,9	62,6	74,4	326,3	118,0	47,2	Ф-ка дорожн. принадл. „Юхис- Хим. ф-ка „Аром“ [вара“
		666,9	64,4	74,5	340,8	115,7	51,1	Пр-во женск. верхн. платья „Рыйвур“
Naisillirietetööstus „Rõivur“		594,0	18,3	25,0	230,4	136,6	40,2	Тартуск. мыловарен. ф-ка
Tartu Seebivabrik . . . . .		516,1	45,7	32,3	242,1	70,7	46,9	Таллинск. шляпная ф-ка
Tallinna Kübaravabrik . . . . .		457,7	63,2	17,7	37,5	28,0	8,1	
Vihmamantl. ja valmisriiete tööstus „Moela“ . . . . .		432,7	27,1	38,4	152,4	141,6	35,2	Пр-во дождевиков и гот. платья Химзавод „Одор“ [„Моела“
Keemilavabrik „Odor“ . . . . .		409,5	40,2	105,2	318,0	281,7	76,0	Текстильн. ф-ка „Юхистээ“
Tekstiiltööstus „Ühistöö“ . . . . .		394,8	34,8	30,9	155,7	106,0	39,4	Таллинск. шерсто-ваточн. пр-во
Tallinna Villa- ja Vatitööst.		383,5	28,7	27,3	177,4	95,1	46,3	Ф-ка рыбол. сетей „Пюнис“
Võrguvabrik „Püünis“ . . . . .		382,5	34,8	36,6	212,2	105,2	55,5	Химич. ф-ка „Фейваль“
Keemiatööstus „Feival“ . . . . .		357,6	32,3	56,4	263,2	174,6	73,6	Текст. ф-ка „Тарту Текстиль“
„Tartu Tekstiil“ . . . . .		340,2	30,3	27,6	164,8	91,1	48,4	Леллеск. муком. и шерстян. ф-ка
Lelle jahuveksi ja villatööstus		330,1	26,9	46,5	210,6	172,9	63,8	„Кейла Коммунар“
Keila Kommunaar . . . . .		326,0	23,4	27,7	154,3	118,4	47,3	Войлочная ф-ка „Эдаси“
Viljitööstus „Edasi“ . . . . .		318,6	30,4	55,2	308,1	181,6	96,7	„Текстиль Утилизатор“
„Tekstiil Utilisaator“ . . . . .		314,0	26,4	40,2	154,0	152,3	49,0	Лабарат. „Вико“
Laboratoorium „Viko“ . . . . .		308,7	22,2	28,9	134,5	130,2	48,6	
Kalatööstuse Peavalitsus . . . . .	10	3 968,7	473,3	343,0	820,2	72,5	20,7	Главн. Упр. Рыбной пром.
Piirituse- ja Viinatööstuse Peavalitsus	6	6 510,5	502,4	724,6	3 158,0	144,2	48,5	Главн. Упр. Спирт. и Винной пром.

Tab. 12. Kergetööstuse RK ja Kohaliku Tööstuse RK alluvate tööstusettevõtete rühmitus kuuplaani täitmise % järgi mais 1941. a.  
Табл. 12. Распределение промпредприятий НКЛегпрома и НКМестпрома по проценту выполнения месячного плана за май 1941 г.

Peavalitsused	Plaanitäitmise % % выполнения плана					Kokku Всего	Главные управления
	—74%	75 — 99%	100— 124%	125— 149%	150— —%		
<b>Tööstusettevõtete arv kuuplaani täitmise järgi — Число промпредприятий по выполнению месячного плана</b>							
<b>Kergetööstuse RK . . . . .</b>	<b>21</b>	<b>30</b>	<b>50</b>	<b>24</b>	<b>23</b>	<b>148</b>	<b>НКЛегпром</b>
sellest:							в т. ч.
Tekstiiltööstuse Peavalitsus .	1	6	9	6	3	25	Главн. Упр. Текстильной пром.
Naha- ja Keemiat. Peavalitsus	7	5	12	8	3	35	Главн. Упр. Кожевен.-Химич. пром.
Mäe- ja Küttetööstuse Pea- valitsus . . . . .	—	2	3	—	—	5	Главн. Упр. Горн. и Топливодоб. пром.
Metallitööstuse Peavalitsus .	3	6	11	4	5	29	Главн. Упр. Металлич. пром.
Puidutööstuse Peavalitsus .	—	1	6	4	4	15	Главн. Упр. Деревообдел. пром.
Ehitusmaterj. Tööstuse Pea- valitsus . . . . .	10	8	8	2	7	35	Главн. Упр. пр-ва Строит. матер.
Tööstusettevõt., mis otseselt alluvad Kergetööstuse R.K-le	—	2	1	—	1	4	Промпредприятия непосредственно под- чиненные НКЛегпрому
<b>Kohaliku Tööstuse RK . . . . .</b>	<b>17</b>	<b>17</b>	<b>33</b>	<b>15</b>	<b>42</b>	<b>124</b>	<b>НКМестпром</b>
sellest:							в т. ч.
Toidu- ja Maitseainete Töö- tuse Peavalitsus . . . . .	2	1	14	6	13	36	Главн. Упр. Пищевкусовой пром.
Puidu-, Metall- ja Ehitusma- terjali Tööstuse Peavalitsus	4	4	12	3	12	35	Гл. Упр. Деревообд. Металлич. пр. и Стройматериалов
Tekstiil- ja Segatööst. Pea- valitsus . . . . .	4	8	7	5	18	37	Главн. Упр. Текстильн. и Смеш. пром.
Kalatööstuse Peavalitsus .	6	4	—	—	—	10	Главн. Упр. Рыбной пр-сти
Piirituse ja Viinatööst. Pea- valitsus . . . . .	1	—	—	1	4	6	Главн. Упр. Спирт. и Винной пром.

Tab. 13. Töölise keskmise kuuteenistuse võrdlus alluvuse ja tööstusrühmade järgi riiklikus ja ühistegelikus tööstuses 1941. a.

Табл. 13. Сравнение среднемесячной зарплаты рабочих по подчиненности и отраслям промышленности в госуд. и коопер. пром-сти в 1941 г.

Rahvakomissariaadid ja tööstusrühmad	Töölise keskmine teenistus kuus Среднемесячная зарплата рабочих rbl — руб.					Võrdlus % (kogu tööstus = 100) Сравнение в % (вся промышлен- ность = 100)					Наркоматы и отрасли промышленности
	jaanuaris за январь	veebruaris за февраль	märtsis за март	aprillis за апрель	mais за май	jaanuaris за январь	veebruaris за февраль	märtsis за март	aprillis за апрель	mais за май	
<b>Kogu tööstus</b>	<b>307</b>	<b>319</b>	<b>345</b>	<b>360</b>	<b>358</b>	<b>100,0</b>	<b>100,0</b>	<b>100,0</b>	<b>100,0</b>	<b>100,0</b>	<b>Вся промышленность</b>
<b>I.</b>											<b>I</b>
<b>A. Liidulise alluvusega . .</b>	<b>338</b>	<b>318</b>	<b>360</b>	<b>355</b>	<b>366</b>	<b>110,1</b>	<b>99,7</b>	<b>104,3</b>	<b>98,6</b>	<b>102,2</b>	<b>А. Промышленность союз- ного подчинения</b>
<b>B. Liiduvabariikliku alluv. .</b>	<b>343</b>	<b>323</b>	<b>348</b>	<b>343</b>	<b>362</b>	<b>111,7</b>	<b>101,3</b>	<b>100,9</b>	<b>95,3</b>	<b>101,1</b>	<b>Б. Пром-сть союзно-респуб- ликанского подчинения</b>
Kergetööstuse RK . . . . .	345	326	351	345	364	112,4	102,2	101,7	95,8	101,7	НКЛенпром
Tervishoiu RK . . . . .	307	297	312	312	310	100,0	93,1	90,4	86,7	86,6	НКЗдрав
Põllutöö RK . . . . .	216	208	228	237	239	70,4	65,2	66,1	65,8	66,8	НКЗем
Kaubanduse RK . . . . .	286	285	300	316	348	93,2	89,3	87,0	87,8	97,2	НКТорг
<b>C. Vabariikliku alluvusega .</b>	<b>261</b>	<b>317</b>	<b>343</b>	<b>392</b>	<b>355</b>	<b>85,0</b>	<b>99,4</b>	<b>99,4</b>	<b>108,9</b>	<b>99,2</b>	<b>В. Промышленность респуб- ликанск. подчинения</b>
Rahvakom. Nõukogu As- jadeval. . . . .	244	328	358	448	396	79,5	102,8	103,8	124,4	110,6	Предпр. непосредств. подчинен- ные СНК ЭССР
sellest: Metsamajand. ja Metsatööst. Peaval. Kohaliku Tööstuse RK . .	242	328	357	475	454	78,8	102,8	103,5	131,9	126,8	в т. ч.: Главное Управл. Лесн. Хоз. и Лесной Пром.
Kommunaalmajanduse RK . . . . .	277	282	297	291	321	90,2	88,4	86,1	80,8	89,7	НКМестпром
Hariduse RK . . . . .	388	341	354	353	370	126,4	106,9	102,6	98,1	103,4	НККомхоз
Sotsiaalkindlustuse RK . .	242	230	544	502	272	78,8	72,1	157,7	139,4	76,0	НКПрос
	110	117	143	138	132	35,8	36,7	41,4	38,3	36,9	НКСоцоб
<b>D. Ühistegelik sektor . . .</b>	<b>305</b>	<b>301</b>	<b>300</b>	<b>296</b>	<b>300</b>	<b>99,3</b>	<b>94,4</b>	<b>87,0</b>	<b>82,2</b>	<b>83,8</b>	<b>Г. Кооперативный сектор</b>
<b>II.</b>											<b>II</b>
Masinaehitus ja metallide töötlamine . . . . .	394	375	442	420	461	128,3	117,6	128,1	116,7	128,8	Машиностр. и металлообаб.
Kummitööstus . . . . .	375	355	413	382	431	122,1	111,3	119,7	106,1	120,4	Резиновая промышленность
Ehitusmaterjalidetööstus . .	311	305	329	325	321	101,3	95,6	95,4	90,3	89,7	Прозв. строитель. матер.
Klaasitööstus . . . . .	294	277	342	306	348	95,8	86,8	99,1	85,0	97,2	Стекольная промышленность
Keraamikatööstus . . . . .	201	286	280	279	300	94,8	89,7	81,2	77,5	83,8	Керамическая промышлен.
Metsaülestöötamine ja -par- vetus . . . . .	239	329	357	483	515	77,9	103,1	103,5	134,2	143,9	Лесоразработка и лесосплав
Puidutööstus . . . . .	330	317	328	349	376	107,5	99,4	95,1	96,9	105,0	Деревообработыв. пром-сть
Tuletikutööstus . . . . .	236	263	250	277	295	76,9	82,4	72,5	76,9	82,4	Сивячная промышленность
Tekstiiltööstus . . . . .	281	277	305	293	306	91,5	86,8	88,4	81,4	85,5	Текстильная промышлен.
Kehakattetööstus . . . . .	272	280	297	300	329	88,6	87,8	86,1	83,3	91,9	Швейная промышленность
Pudukaupadetööstus . . . .	286	283	288	296	294	93,2	88,7	83,5	82,2	82,1	Прозв. галантер. товаров
Nahatööstus . . . . .	350	353	385	378	379	114,0	110,7	111,6	105,0	105,9	Кожевенная промышлен.
Toidu-, maitseainete- ja joo- kidetööstus . . . . .	282	278	286	279	307	91,9	87,1	82,9	77,5	85,8	Пищевукс. пр. и пр. напитоков
Seebi- ja rasvainetetööstus .	296	297	317	299	317	96,4	93,1	91,9	83,1	88,5	Мыловар. и жировая пр-сть
Polügraafiatööstus . . . . .	374	315	324	310	310	121,8	98,7	93,9	86,1	86,6	Полиграфическая пром-сть
Kartonaazi- ja köitetööstus	252	232	252	244	244	82,1	72,7	73,0	67,8	68,2	Картон.-переплетное пр-во
Muud tööstusharud . . . . .	265	284	246	227	237	86,3	73,4	71,3	63,1	66,2	Прочие отрасли пром-сти



Tab. 14. Töölise arv, palkamine ja vallandamine riiklikes ning ühistegelikes tööstusettevõtteis mais 1941. a.

Табл. 14. Численность рабочих, их наем и увольнение в государственных и кооперативных промышленных предприятиях за май 1941 г.

Rahvakomissariaadid ja tööstusrühmad	Arvestatud ettevõtteid Число учтенных предприятий	Mai — Май 1941				Töölise arv — Число рабочих 1. VI 1941	Töölise liikumine % arvust 1. V		Наркоматы и отрасли промышленности
		Töölise arv — Число рабочих 1. V 1941		juurde võetud принято	töölt vallandatud уволнено		Оборот рабочих в % к числу на 1. V		
		töölise arv число рабочих 1. V 1941	juurde võetud принято				vallandatud уволнено	juurde võetud принято	
<b>Kogu tööstus . . . . .</b>	<b>1 289</b>	<b>85 105</b>	<b>71 265</b>	<b>9 408</b>	<b>9 869</b>	<b>70 791</b>	<b>13,2</b>	<b>13,8</b>	<b>Вся промышленность</b>
<b>I</b>									<b>I</b>
Tallinn . . . . .	268	30 365	30 078	2 584	2 366	31 187	8,3	7,6	Таллин
Tartu . . . . .	109	5 007	5 577	481	285	5 756	8,6	5,1	Тарту
Narva . . . . .	36	7 009	8 421	605	470	8 556	7,2	5,6	Нарва
Pärnu . . . . .	41	2 376	3 038	676	1 057	2 656	22,3	34,8	Пярну
<b>Maakonnad:</b>									<b>У е з д ы:</b>
Viru . . . . .	151	13 025	8 426	899	1 333	7 902	10,7	15,8	Виру
Järva . . . . .	107	2 711	1 711	557	327	1 941	32,6	19,1	Ярва
Harju . . . . .	93	3 740	3 133	1 136	637	3 632	36,3	20,3	Харью
Lääne . . . . .	49	1 615	767	205	223	758	26,7	29,1	Ляяне
Saare . . . . .	27	403	265	42	57	250	15,8	21,5	Сааре
Pärnu . . . . .	87	5 248	2 017	650	790	2 777	22,3	27,1	Пярну
Viljandi . . . . .	106	3 728	2 090	241	619	1 715	11,5	29,6	Вильянди
Tartu . . . . .	98	3 818	1 572	726	946	1 352	46,2	60,2	Тарту
Valga . . . . .	40	1 797	626	265	153	738	42,3	24,4	Валга
Võru . . . . .	65	2 815	1 052	261	572	741	24,8	54,4	Выру
Petseri . . . . .	12	542	692	80	34	740	11,6	4,9	Петсери
<b>II</b>									<b>II</b>
<b>A. Liidulise alluvusega . .</b>	<b>7</b>	<b>10 029</b>	<b>10 732</b>	<b>981</b>	<b>660</b>	<b>11 103</b>	<b>9,1</b>	<b>6,1</b>	<b>A. Промышленность союзного подчинения</b>
<b>B. Liiduvabariikliku alluvusega . . . . .</b>	<b>351</b>	<b>36 212</b>	<b>37 057</b>	<b>3 459</b>	<b>2 876</b>	<b>37 618</b>	<b>9,3</b>	<b>7,8</b>	<b>Б. Пром-сть союзно-республиканского [подчинения]</b>
Kergetööstuse R.K. . . . .	147	33 500	33 901	3 050	2 604	34 330	0,0	7,7	НКЛетпром
Tervishoiu R.K. . . . .	3	160	175	25	4	196	14,3	2,3	НКЗдрав
Põllutöö R.K. . . . .	68	246	240	129	104	274	51,8	41,8	НКЗем
Kaubanduse R.K. . . . .	133	2 306	2 732	255	164	2 818	9,3	6,0	НКТорг
sellest ENSV Lihakombin. . . . .	3	591	604	28	10	617	4,6	1,7	в т. ч. Мясокомбинат ЭССР
<b>C. Vabariikliku alluvusega .</b>	<b>360</b>	<b>35 944</b>	<b>20 520</b>	<b>4 636</b>	<b>5 864</b>	<b>19 301</b>	<b>22,6</b>	<b>28,6</b>	<b>В. Пром-сть республиканск. подчинения</b>
Rahvakom. Nõuk. As.-val. . . . .	184	25 406	9 800	1 370	4 880	6 209	14,0	49,8	Промпредпр. непосред. подчин. Управдел. СНК ЭССР
sellest: Metsamaj. ja Metsatööst. Peaval. . . . .	127	22 580	6 817	1 160	4 743	3 234	17,0	69,6	в т. ч. Гл. Упр. Лесн. Хоз. и Лесной Пром.
Kohaliku Tööstuse R.K. . . . .	124	8 210	8 516	1 384	686	9 214	16,3	8,1	НКМестпром
Kommunaalmajand. R.K. . . . .	49	2 185	2 154	1 853	287	3 720	86,0	13,3	НККомхоз
Hariduse R.K. . . . .	2	98	8	27	10	25	337,5	125,0	НКПрос
Sotsiaalkindlustuse R.K. . . . .	1	42	42	2	1	43	4,8	2,4	НКСоцоб
<b>D. Ühistegelik sektor . . .</b>	<b>571</b>	<b>2 920</b>	<b>2 906</b>	<b>332</b>	<b>469</b>	<b>2 769</b>	<b>11,4</b>	<b>16,1</b>	<b>Г. Кооперативный сектор</b>
ETKVL . . . . .	21	452	431	43	33	441	10,0	7,7	СПК ЭССР
Tarb. Koop. abikäitised . . . . .	217	1 152	1 245	109	148	1 206	8,6	11,9	Подсобн. предпр. потреб. коопер.
Piimaühingute Keskkliit „Võleksport“ . . . . .	243	919	994	175	112	1 057	17,6	11,3	ЦСМО „Выйкспорт“
Kartuliühingute Liit . . . . .	90	397	286	5	176	65	2,1	74,6	Союз Картофельн. О-в

Tabel 14 (järg) — Табл. 14 (продолжение)

Rahvakomissariaadid ja tööstusrühmad	Arvestatud ettevõtteid Число учтенных предприятий	Mai — Май 1941				Число рабочих 1. VI 1941	Tööliste liikumine % avgust 1. V		Наркоматы и отрасли промышленности
		Число рабочих 1. IV 1941		Число рабочих 1. V 1941			Оборот рабочих в % к числу на 1. V		
		tööliste arv число рабочих 1. V 1941	juurde võetud принято	tööit vallaandud уволнено	juurde võetud принято				
<b>III</b>								<b>III</b>	
<b>Masinaehitus ja metallide tööl.</b>	<b>106</b>	<b>5 733</b>	<b>6 015</b>	<b>768</b>	<b>514</b>	<b>6 269</b>	<b>12,8</b>	<b>8,5</b>	<b>Машиностроение и металлообработка</b>
Masinaehitus ja põllutöõriistadetoöstus . . . . .	11	2 232	2 314	292	195	2 411	12,6	8,4	Машиностроение и производство сельскохозяйственных машин
Elektrimasinate- ja tarvetoöstus . . . . .	6	537	573	76	65	584	13,3	11,3	Производство электрических машин и электрического оборудования
Telefoni- ja raadioaparati- detoöstus . . . . .	2	261	250	26	18	258	10,4	7,2	Производство телефонных и радиоаппаратов
Malmi ja muu valutoöstus	4	262	285	30	27	288	10,5	9,5	Чугунно- и проч. литейное производство
Keskkitte- ja vesivarustust.	3	371	350	35	26	359	10,0	7,4	Устан. центр. отопл. и водопровода
Traadi- ja traattoodet.	4	204	192	12	14	190	6,3	7,3	Производство проволоки и проволочных изделий
Jalgrataste ja nende os. t.	3	98	88	9	3	94	10,2	3,4	Производство велосипедов и их частей
<b>Kummitoöstus . . . . .</b>	<b>8</b>	<b>388</b>	<b>384</b>	<b>16</b>	<b>21</b>	<b>375</b>	<b>4,2</b>	<b>5,5</b>	<b>Резиновая пр-сть</b>
<b>Ehitusmaterjalidetoöstus . .</b>	<b>42</b>	<b>3 023</b>	<b>3 220</b>	<b>717</b>	<b>278</b>	<b>3 659</b>	<b>22,3</b>	<b>8,6</b>	<b>Производство строит. мат.</b>
Tellisetööstus . . . . .	22	762	813	424	110	1 127	52,2	13,5	Кирпичная промышленность
Lubjatoöstus . . . . .	3	384	408	49	39	418	12,0	9,6	Производство извести
<b>Klaasitoöstus . . . . .</b>	<b>6</b>	<b>1 372</b>	<b>1 409</b>	<b>203</b>	<b>114</b>	<b>1 488</b>	<b>14,4</b>	<b>8,1</b>	<b>Стекольная пр-сть</b>
Aknaklaasitoöstus . . . . .	1	496	533	158	19	672	29,6	3,6	Производство строительного стекла
Klaasõudetoöstus . . . . .	3	827	826	40	91	765	4,8	11,0	Производство стеклянных изделий
<b>Keraamikatoöstus . . . . .</b>	<b>1</b>	<b>50</b>	<b>48</b>	<b>6</b>	<b>3</b>	<b>51</b>	<b>12,5</b>	<b>6,3</b>	<b>Керамическая пр-сть</b>
<b>Metsaületoöt. ja -parvetus .</b>	<b>114</b>	<b>21 242</b>	<b>4 837</b>	<b>814</b>	<b>3 988</b>	<b>1 663</b>	<b>16,8</b>	<b>82,4</b>	<b>Лесобработка и лесосплав</b>
<b>Puidutoöstus . . . . .</b>	<b>77</b>	<b>4 695</b>	<b>5 237</b>	<b>623</b>	<b>1 133</b>	<b>4 727</b>	<b>11,9</b>	<b>21,6</b>	<b>Деревообработыв. пр-сть</b>
Saeveskid . . . . .	31	1 853	2 419	433	888	1 964	17,9	36,7	Лесопильни
Mööblitoöstus . . . . .	19	355	394	34	21	407	8,6	5,8	Мебельная
Ehitustarvete ja mitmes. puuesemetetoöstus . . . . .	10	449	442	27	33	436	6,1	7,5	Производство строительных и прочих материалов
<b>Tulekikutööstus . . . . .</b>	<b>2</b>	<b>507</b>	<b>518</b>	<b>53</b>	<b>25</b>	<b>546</b>	<b>10,2</b>	<b>4,8</b>	<b>Спичечная пр-сть</b>
<b>Tekstiilitööstus . . . . .</b>	<b>49</b>	<b>20 408</b>	<b>21 249</b>	<b>1 282</b>	<b>1 332</b>	<b>21 198</b>	<b>6,0</b>	<b>6,3</b>	<b>Текстильная пр-сть</b>
Puuvillatööstus . . . . .	5	10 999	11 734	790	617	11 867	6,7	5,3	Хлопчатобумажная
Villatööstus . . . . .	16	3 743	3 791	289	142	3 940	7,6	3,7	Шерстяная
Linatööstus (ka džuidit.)	4	3 159	3 114	57	488	2 685	1,8	15,7	Льняная (в т. ч. и джутовая) пр-сть
Riidekudumistööstus (segamaterj.) . . . . .	6	1 097	1 156	38	24	1 198	3,3	2,1	Ткацкое производство (из смешанного материала)
<b>Kehakattetoöstus . . . . .</b>	<b>37</b>	<b>1 162</b>	<b>1 571</b>	<b>140</b>	<b>100</b>	<b>1 611</b>	<b>8,9</b>	<b>6,4</b>	<b>Швейная пр-сть</b>
<b>Pudukanpadetoöstus . . . . .</b>	<b>8</b>	<b>653</b>	<b>652</b>	<b>51</b>	<b>22</b>	<b>682</b>	<b>7,8</b>	<b>3,4</b>	<b>Прозв. галантерейн. товаров</b>
<b>Nahatoöstus . . . . .</b>	<b>46</b>	<b>2 077</b>	<b>2 130</b>	<b>109</b>	<b>87</b>	<b>2 151</b>	<b>5,1</b>	<b>4,1</b>	<b>Кожевенная пр-сть</b>
Jalanõudetoöstus . . . . .	25	935	966	53	28	991	5,5	2,9	Обувное производство
<b>Toidu-, maitseaine- ja jookide- toöstus . . . . .</b>	<b>669</b>	<b>8 132</b>	<b>8 268</b>	<b>1 456</b>	<b>1 005</b>	<b>8 714</b>	<b>17,6</b>	<b>12,2</b>	<b>Пищевкусов. пр-сть и производ. напитков</b>
Piimatööstus . . . . .	263	1 021	1 098	196	126	1 168	17,9	11,5	Молочная
Jahutoöstus . . . . .	35	841	830	49	64	815	5,9	7,7	Мульница и мукомольни
Leivatööstus . . . . .	121	561	623	31	52	602	5,0	8,8	Хлебопекарни
Tapamajad . . . . .	3	591	604	28	10	617	4,6	1,7	Скотовойни
Taimeõli- ja toiduõlidet.	1	51	52	2	4	50	3,8	7,7	Прозв. растительного масла (маргарина) и
Tubakatööstus . . . . .	2	980	996	48	38	1 006	4,8	3,8	Табачная (шпательн. растительных жиров)
Pärmitööstus . . . . .	2	87	87	4	1	90	4,6	1,1	Дрожжевая
Õlletööstus . . . . .	3	504	587	186	15	758	31,7	2,6	Пивоваренная
<b>Seebi- ja rasvainetoöstus .</b>	<b>9</b>	<b>242</b>	<b>250</b>	<b>11</b>	<b>25</b>	<b>236</b>	<b>4,4</b>	<b>10,0</b>	<b>Мыловаренная и жиров. пр-сть</b>
Seebitööstus . . . . .	6	184	189	7	19	177	3,7	10,1	Мыловаренная
<b>Polügraafiatööstus . . . . .</b>	<b>34</b>	<b>2 169</b>	<b>2 260</b>	<b>106</b>	<b>82</b>	<b>2 292</b>	<b>4,7</b>	<b>3,6</b>	<b>Полиграфическ. пр-сть</b>
<b>Kartonaazi- ja köitetööstus</b>	<b>10</b>	<b>416</b>	<b>399</b>	<b>11</b>	<b>17</b>	<b>393</b>	<b>2,8</b>	<b>4,3</b>	<b>Картонажно-переплетн. пр-во</b>
Muud tööstusharud . . . . .	8	93	80	17	2	95	21,3	2,5	Прочие отрасли пр-сти

Tab. 15. Töötajate arv ning töötasud (1000 rbl) riiklikes ja ühistegelikes tööstusettevõtetes mais 1941. a.  
 Табл. 15. Численность и зарплата (в 1000 руб.) работающих в государственных и кооперативных промышленных предприятий за май 1941 г.

	Arvestatud ettevõtteid		Töötajate keskmine arv nimestiku järgi				Maj 1941. a. % des majalt 1940. a.				Üldine töötasu 1000 rbl				Keskne töötasu				Наркоматы, категория работающих и отрасли промышленности
	Число учетных предприятий		Средне-спасочное число работающих				Maj % des aprillist				Fond зарплат в 1000 руб.				Средняя зарплата				
			Töötajate keskmine arv nimestiku järgi				Maj % des aprillist				Fond зарплат в 1000 руб.				Средняя зарплата				
			Töötajate keskmine arv nimestiku järgi				Maj % des aprillist				Fond зарплат в 1000 руб.				Средняя зарплата				
	1	2	3	4	5	6	7	8	9	10	11	12	13	14	15				
		Plaan maiks	aprillis — за апрель	tegelik — фактический	Plaan maiks	aprillis — за апрель	tegelik — фактический	Plaan maiks	aprillis — за апрель	tegelik — фактический	Plaan maiks	aprillis — за апрель	tegelik — фактический	Plaan maiks	aprillis — за апрель				
		pln — за май	aprillis — за апрель	tegelik — фактический	pln — за май	aprillis — за апрель	tegelik — фактический	pln — за май	aprillis — за апрель	tegelik — фактический	pln — за май	aprillis — за апрель	tegelik — фактический	pln — за май	aprillis — за апрель				
		pln — за май	aprillis — за апрель	tegelik — фактический	pln — за май	aprillis — за апрель	tegelik — фактический	pln — за май	aprillis — за апрель	tegelik — фактический	pln — за май	aprillis — за апрель	tegelik — фактический	pln — за май	aprillis — за апрель				
<b>Kogu tööstus</b> . . . . .	<b>1 289</b>	<b>90 909</b>	<b>95 088</b>	<b>86 432</b>	<b>95,1</b>	<b>90,9</b>	<b>160,9</b>	<b>32 281,6</b>	<b>33 482,8</b>	<b>30 798,8</b>	<b>15 660,2</b>	<b>95,4</b>	<b>92,0</b>	<b>352</b>	<b>356</b>	<b>Вся промышленность</b>			
sellast: Töölised . . . . .		74 193	76 135	69 449	93,6	91,2	155,3	26 225,7	27 437,3	24 865,7	12 824,8	94,8	90,6	360	358	в т. ч.: Рабочие			
Õpilased . . . . .		2 874	2 891	2 850	89,8	89,2	528,7	877,1	872,1	845,9	1 688,9	91,6	92,9	129	134	Ученики			
Ins.-tehn. personaal . . . . .		4 014	4 566	3 937	98,1	86,2	140,6	2 295,2	2 425,2	2 199,6	10 893,8	96,8	90,7	531	559	Инженерно-техн. перс.			
Teenistujad . . . . .		6 395	6 637	6 113	95,6	92,1	166,2	2 535,3	2 903,9	2 247,7	10 845,0	88,7	97,6	347	368	Служащие			
Noorem-teenijate person.		2 204	3 511	2 307	104,7	65,7	211,5	511,5	613,2	522,7	2 700,6	102,2	85,2	175	227	Младший обслуж. перс.			
<b>A. Lühilise alluvusega</b> . . . . .	<b>7</b>	<b>13 326</b>	<b>12 789</b>	<b>14 042</b>	<b>105,4</b>	<b>109,8</b>	<b>278,6</b>	<b>4 696,1</b>	<b>4 343,2</b>	<b>5 016,0</b>	<b>18 534,6</b>	<b>106,8</b>	<b>115,5</b>	<b>340</b>	<b>357</b>	<b>А. Промышленность союзного подчинения</b>			
sellast: Töölised . . . . .		10 442	10 132	10 866	104,1	107,2	251,3	3 881,1	3 596,7	3 974,3	14 872,7	102,4	110,5	355	366	в т. ч.: Рабочие			
Õpilased . . . . .		1 557	1 516	1 145	73,5	75,5	—	153,1	147,1	109,8	665,2	71,7	74,6	97	96	Ученики			
Ins.-tehn. personaal . . . . .		374	314	311	83,2	99,0	203,3	277,9	267,6	239,7	1 009,5	86,3	89,6	852	771	Инженерно-техн. перс.			
Teenistujad . . . . .		593	522	624	105,2	119,5	246,6	270,6	233,5	310,0	1 105,5	114,6	132,8	447	497	Служащие			
Noorem-teenijate person.		246	193	290	117,9	150,3	318,7	60,4	46,0	77,2	190,6	127,8	167,8	238	266	Младший обслуж. перс.			
<b>B. Lühivabarilikliku alluvusega</b> . . . . .	<b>351</b>	<b>48 635</b>	<b>43 317</b>	<b>44 687</b>	<b>91,9</b>	<b>103,2</b>	<b>157,0</b>	<b>18 342,4</b>	<b>15 189,1</b>	<b>16 374,5</b>	<b>72 610,0</b>	<b>89,3</b>	<b>107,8</b>	<b>351</b>	<b>366</b>	<b>Б. Промышл. союзно-рес-публиканск. подчинения</b>			
sellast: Töölised . . . . .		41 207	38 078	37 132	90,1	102,9	151,3	15 229,2	12 451,4	13 426,4	59 417,1	88,2	107,8	345	362	в т. ч.: Рабочие			
Õpilased . . . . .		737	725	731	106,0	107,7	424,5	122,1	122,0	131,0	542,2	107,3	107,4	168	168	Ученики			
Ins.-tehn. personaal . . . . .		1 693	1 662	1 714	101,2	103,1	146,6	1 120,6	1 023,4	1 074,6	4 847,3	95,9	105,0	616	627	Инженерно-техн. перс.			
Teenistujad . . . . .		3 024	2 886	3 074	101,7	106,5	188,4	1 354,2	1 114,7	1 218,3	5 418,4	90,0	109,3	386	396	Служащие			
Noorem-teen. personaal		1 288	1 170	1 250	94,7	104,3	190,9	302,5	263,2	294,6	1 296,1	97,4	111,9	225	241	Младший обслуж. перс.			
<b>Kergetööstuse RK</b> . . . . .	<b>147</b>	<b>44 697</b>	<b>39 820</b>	<b>40 574</b>	<b>90,8</b>	<b>101,9</b>	<b>150,4</b>	<b>17 045,9</b>	<b>14 044,2</b>	<b>14 976,3</b>	<b>67 294,6</b>	<b>87,9</b>	<b>106,6</b>	<b>353</b>	<b>369</b>	<b>НК/Легпром</b>			
sellast: Töölised . . . . .		37 922	33 392	33 917	89,4	101,6	144,9	14 176,8	11 595,5	12 342,9	55 443,2	87,1	106,4	347	364	в т. ч.: Рабочие			
Õpilased . . . . .		645	653	690	107,0	105,7	466,2	106,0	109,6	115,0	489,8	108,5	104,9	168	167	Ученики			
Ins.-tehn. personaal . . . . .		1 551	1 505	1 554	100,2	103,3	143,0	1 049,3	946,9	995,1	4 473,2	94,8	105,1	629	640	Инженерно-техн. перс.			
Teenistujad . . . . .		2 721	2 551	2 708	99,5	106,2	182,8	1 227,5	989,6	1 078,3	4 797,9	87,8	109,0	388	393	Служащие			
Noorem-teen. personaal		1 233	1 079	1 123	91,1	104,1	137,4	236,7	238,4	263,2	1 173,1	91,8	110,4	221	234	Младший обслуж. перс.			



Таб. 15 (jürg) — Табл. 15 (продолжение)

Balvakaomisariaadid, töötajate kategooriad ja tööstusühimad	Arvestatuid ettevõtteleid		Töötajate keskmine arv nihestiku järgi		Средне-часовое число работающих		Mär 1941. a. % des märst 1940. a.		Mär 1941 г. в % к марю 1940 г.		Üldine töötasu 1000 rub. Фонд зарплаты в 1000 руб.			% выполнения плана за май		Mär töötasu % aprillist töötajast		Фонд зарплаты за май в % к фонду зарплат за апрель		Keskm. töötasu		Наркоматы, категории работающих и отрасли промышленности
	1	2	3	4	5	6	7	8	9	10	11	12	13	14	15	Mär töötasu % aprillist töötajast		Keskm. töötasu				
																aprilis — за апрель	mais — за май	aprilis — за апрель	mais — за май			
<b>Kohaliku Tööstuse RK</b>	124	10 661	10 195	10 682	100,2	104,8	153,8	3 527,9	3 092,9	3 533,2	15 445,9	100,2	114,2	303	331	НКМестпром						
sellest: Töölised	8 801	8 442	8 830	8 830	100,3	104,6	151,5	2 773,1	2 447,0	2 831,5	12 227,7	102,1	115,7	290	321	в т. ч.: Рабочие						
Opilased	70	71	67	67	95,7	94,4	124,1	11,1	13,5	12,5	66,5	112,6	190	187	Ученники							
Ins.-tehn. personaal	496	461	487	487	98,2	105,6	180,4	277,0	248,8	272,0	1 185,8	98,2	109,3	540	559	Инженерно-техн. перс.						
Teenistujad	886	823	862	862	97,3	104,7	148,4	357,3	296,7	304,0	1 498,4	85,1	102,5	361	353	Служащие						
Noorem-teen. personaal	312	304	312	312	100,0	102,6	208,0	78,4	58,8	69,7	287,9	88,9	118,5	193	223	Младший обслуж. перс.						
<b>Kommunaalmajanduse RK</b>	49	4 914	2 781	3 649	74,3	131,2	83,6	1 879,8	1 024,6	1 381,5	5 558,9	73,5	134,8	368	379	НККомхоз						
sellest: Töölised	4 168	2 064	2 892	2 892	71,8	145,0	76,9	1 572,5	727,2	1 106,9	4 211,7	70,4	152,2	352	370	в т. ч.: Рабочие						
Opilased	19	10	10	10	31,6	60,0	75,0	4,4	1,2	1,0	7,7	22,7	120	167	Ученники							
Ins.-tehn. personaal	229	181	196	196	85,6	108,3	156,8	130,6	104,3	116,3	488,7	89,1	111,5	576	593	Инженерно-техн. перс.						
Teenistujad	374	434	434	324	86,6	76,4	119,1	144,9	168,2	127,1	740,8	87,7	75,6	397	392	Служащие						
Noorem-teen. personaal	83	75	75	94	113,3	125,3	162,1	16,9	15,4	20,2	75,9	119,5	131,2	205	215	Младший обслуж. перс.						
<b>Hariduse RK</b>	2	26	110	23	88,5	20,9	88,5	6,8	51,7	6,4	197,5	94,1	12,4	470	278	НКПрос						
sellest: Töölised	24	24	92	18	75,0	19,6	75,0	6,0	46,2	4,9	174,2	81,7	10,6	502	272	в т. ч.: Рабочие						
Opilased	—	—	—	—	—	—	—	—	—	—	—	—	—	—	—	Ученники						
Ins.-tehn. personaal	2	2	13	4	200,0	30,8	200,0	0,8	4,0	1,2	17,2	150,0	30,0	308	300	Инженерно-техн. перс.						
Teenistujad	—	—	4	1	—	25,0	—	—	1,4	0,3	6,0	—	21,4	350	300	Служащие						
Noorem-teen. personaal	—	—	—	—	—	—	—	—	—	—	—	—	—	—	—	Младший обслуж. перс.						
<b>Sotsiaalkindlustuse RK</b>	1	66	84	87	131,8	103,6	114,5	1,8	13,3	16,9	63,2	98,9	127,1	158	194	НКСоцпоф						
sellest: Töölised	41	42	44	44	107,3	104,8	102,3	1,1	5,8	5,8	27,2	527,3	100,0	138	132	в т. ч.: Рабочие						
Opilased	21	19	19	19	90,5	100,0	172,7	—	0,3	0,2	1,2	—	66,7	107	62	Ученники						
Ins.-tehn. personaal	3	4	4	4	133,3	100,0	133,3	0,6	2,3	4,9	12,6	816,7	213,0	575	1 225	Инженерно-техн. перс.						
Teenistujad	1	1	2	2	200,0	100,0	200,0	0,1	0,6	0,6	2,9	600,0	100,0	300	300	Служащие						
Noorem-teen. personaal	—	—	—	—	—	—	—	—	—	—	—	—	—	—	—	Младший обслуж. перс.						
<b>D. Ühistegelik sektor</b>	571	4 699	4 857	4 736	100,6	97,5	155,9	1 230,6	1 278,1	1 291,2	5 913,0	104,9	101,0	263	273	Кооперативный сектор						
sellest: Töölised	2 710	2 944	2 835	2 835	104,6	96,3	201,3	803,7	839,1	850,7	3 785,8	105,8	101,4	285	300	в т. ч.: Рабочие						
Opilased	69	60	70	70	101,4	116,7	162,8	13,3	8,7	11,1	49,3	89,5	127,6	145	159	Ученники						
Ins.-tehn. personaal	908	884	866	866	95,4	98,0	120,4	286,9	310,5	306,2	1 517,6	106,7	104,2	351	354	Инженерно-техн. перс.						
Teenistujad	681	635	644	644	94,6	101,4	119,5	91,8	93,7	97,6	433,3	106,3	104,2	148	148	Служащие						
Noorem-teen. personaal	51	46	46	40	78,4	87,0	148,1	11,1	6,5	5,6	33,0	50,5	86,2	141	140	Младший обслуж. перс.						

ETKVL	21	580	485	507	87,4	104,9	257,4	320,3	172,4	191,9	912,6	85,3	111,3	355	379	СПК ЭССР
sellset tööliised	506	426	447	447	88,3	104,9	270,9	198,4	148,2	166,2	772,1	89,8	112,1	348	372	в т. ч. работче
<b>Tarbajate Koop. abikattised</b>	<b>217</b>	<b>1 404</b>	<b>1 394</b>	<b>1 379</b>	<b>98,2</b>	<b>98,9</b>	<b>237,8</b>	<b>438,5</b>	<b>437,4</b>	<b>484,0</b>	<b>1 776,2</b>	<b>99,0</b>	<b>99,2</b>	<b>314</b>	<b>315</b>	Подсобн. пред. подреб. кооп.
sellset tööliised	1 208	1 196	1 206	1 206	100,2	100,8	271,6	384,4	382,9	381,8	1 519,8	104,0	99,0	320	316	в т. ч. работче
<b>Filmah. Meskhit „Võlksport“</b>	<b>243</b>	<b>2 115</b>	<b>2 137</b>	<b>2 248</b>	<b>106,3</b>	<b>105,2</b>	<b>118,1</b>	<b>534,1</b>	<b>512,5</b>	<b>575,8</b>	<b>2 454,1</b>	<b>107,8</b>	<b>112,4</b>	<b>240</b>	<b>256</b>	ЦСМО. „Выйэкспорт“
sellset tööliised	980	954	1 084	1 084	111,2	108,4	132,7	224,6	219,9	289,3	1 044,9	115,4	117,9	231	251	в т. ч. работче
<b>Karunühingute Liit</b>	<b>90</b>	<b>600</b>	<b>841</b>	<b>602</b>	<b>100,3</b>	<b>71,6</b>	<b>149,8</b>	<b>27,7</b>	<b>155,8</b>	<b>89,5</b>	<b>770,1</b>	<b>323,1</b>	<b>57,4</b>	<b>185</b>	<b>149</b>	Союз Каргофели. О-в
sellset tööliised	71	368	148	148	208,5	40,2	740,0	16,3	88,1	43,9	449,0	269,3	49,8	239	297	в т. ч. работче
<b>Linnad:</b>																
Tallinn	268	38 464	36 597	37 418	97,3	103,2	167,1	14 898,2	12 701,9	13 894,7	60 218,2	96,3	108,2	347	371	Таллин
sellset tööliised	32 103	30 404	30 970	30 970	96,5	101,9	162,7	11 630,2	10 268,6	11 247,0	48 754,0	96,7	109,5	338	363	в т. ч. работче
Tartu	109	6 816	6 468	7 027	103,1	108,7	209,2	2 820,6	2 120,8	2 376,9	9 975,9	102,4	112,1	328	338	Тарту
sellset tööliised	5 496	5 140	5 604	5 604	102,0	109,0	208,9	1 865,2	1 680,4	1 897,9	7 875,3	101,8	112,9	327	339	в т. ч. работче
Narva	36	11 287	10 815	11 732	103,9	108,5	281,2	3 431,5	3 122,3	3 585,3	13 204,6	104,5	114,8	306	306	Нарва
sellset tööliised	3 390	7 901	8 446	100,7	106,9	212,8	2 732,3	2 430,7	2 614,2	2 970,1	9,7	107,5	308	311	в т. ч. работче	
Pärnu	41	3 040	3 141	2 994	98,5	95,3	177,8	923,7	952,7	952,7	4 125,1	103,1	100,0	303	318	Пярну
sellset tööliised	2 546	2 579	2 469	2 469	97,0	93,7	175,7	724,6	744,6	789,5	3 309,3	109,0	106,0	289	320	в т. ч. работче
<b>Maakonnad:</b>																
Viru	151	11 532	12 423	9 693	84,1	78,0	111,9	5 555,3	5 551,2	4 716,6	26 066,7	84,9	85,0	447	487	Вяру
sellset tööliised	9 376	10 143	7 967	7 967	83,2	73,5	109,5	4 759,8	4 760,2	4 034,8	22 792,6	84,5	84,0	469	506	в т. ч. работче
Järva	107	2 444	3 261	2 344	95,9	71,9	160,8	699,8	1 106,0	682,4	4 397,7	97,5	61,7	339	291	Ярва
sellset tööliised	1 940	2 588	1 857	1 857	95,7	71,8	162,2	558,0	935,5	564,4	4 123,2	101,1	60,3	361	304	в т. ч. работче
Härju	93	4 963	4 690	4 445	89,6	94,8	120,1	1 489,2	1 556,9	1 438,9	7 331,0	95,3	91,1	332	319	Харью
sellset tööliised	3 952	3 658	3 572	3 572	90,4	97,6	117,4	1 162,7	1 264,1	1 135,0	5 886,7	97,6	89,8	346	318	в т. ч. работче
Lääne	49	1 308	1 566	1 083	83,1	69,6	166,3	332,1	486,9	321,3	2 336,0	96,7	66,0	313	297	Ляане
sellset tööliised	1 021	1 157	813	813	79,6	70,3	162,0	247,4	399,4	254,1	1 896,8	102,7	64,8	339	313	в т. ч. работче
Saare	27	360	365	314	87,2	88,0	102,3	104,5	100,7	98,5	569,2	89,5	92,9	276	298	Сааре
sellset tööliised	232	225	247	247	85,5	107,1	96,4	79,3	65,2	70,4	427,0	88,8	108,0	290	292	в т. ч. работче
Pärnu	87	3 600	4 867	2 989	83,0	61,4	124,4	1 076,6	1 740,8	973,1	8 128,2	90,4	55,7	359	326	Пярну
sellset tööliised	3 152	4 083	2 578	2 578	81,8	63,1	162,3	905,2	1 520,0	834,6	7 097,7	92,2	54,9	372	324	в т. ч. работче
Viljandi	106	2 195	3 219	2 193	90,1	83,1	167,4	595,3	1 040,3	608,9	5 160,5	102,3	58,5	328	278	Вильянди
sellset tööliised	1 728	2 435	1 636	1 636	94,7	67,2	167,2	458,8	826,4	450,1	4 241,2	98,1	52,5	339	275	в т. ч. работче
Tartu	98	2 043	3 972	1 516	74,2	45,0	102,7	571,0	1 481,0	500,3	7 242,9	87,6	33,8	439	330	Тарту
sellset tööliised	1 724	2 568	1 213	1 213	70,4	47,2	100,8	476,6	418,3	6 381,3	37,8	32,6	500	345	в т. ч. работче	
Valga	40	921	1 476	886	96,2	80,1	139,1	247,3	571,0	244,6	2 471,9	95,9	42,8	387	276	Валга
sellset tööliised	704	1 088	655	655	93,2	60,2	138,2	131,7	473,9	180,8	2 049,9	99,5	38,2	436	276	в т. ч. работче
Võru	65	1 065	2 182	1 046	98,2	47,9	158,7	236,7	774,9	297,5	3 805,5	113,0	34,5	355	256	Вяру
sellset tööliised	748	1 568	759	759	101,5	48,7	175,3	152,4	637,6	198,4	3 017,1	130,2	31,1	409	261	в т. ч. работче
Petseri	12	876	662	752	85,8	113,6	783,3	304,8	169,4	192,1	674,1	63,0	113,4	258	255	Петсери
sellset tööliised	831	608	669	669	80,5	110,0	983,8	291,5	154,7	176,0	600,8	60,4	113,8	254	263	в т. ч. работче

1) Mais tööliste preemiad makstud ei ole — За май месяц рабочим премий не выплачено  
 2) Tasa saavad ainult ektetõrplased — Зарплату получают только усинке-экстерны  
 3) Teenistajad töötavad osalise tööajaga — Служащие работают частично



3	872 771	916 700	803 770	102,4 99,9	97,5 96,4	146,0 143,9	312,2 262,3	280,4 230,0	301,0 249,2	1 387,4 1 148,8	90,4 85,0	306 288	337 324	Провяз. стекляных изделий в т. ч. рабочие
1	68 55	61 48	64 51	94,1 92,7	104,9 106,3	139,1 118,6	20,0 14,7	18,1 13,4	20,7 15,3	98,2 71,0	103,5 104,1	297 279	323	Керамическая пр-сть в т. ч. рабочие
114	3 403 2 902	15 192 12 003	2 643 2 299	77,7 79,2	17,4 19,1	95,6 101,1	793,9 674,5	6 651,8 5 916,4	1 256,1 1 183,6	30 077,1 27 215,4	158,2 206,0	438 493	475	Лесоработка и лесоплав в т. ч. рабочие
77	5 069 4 138	5 608 4 650	5 529 4 593	109,1 111,0	98,6 98,6	161,5 154,7	1 787,7 1 426,3	2 077,8 1 695,8	2 073,6 1 725,2	6 862,0 5 605,6	116,0 121,0	371 364	375	Деревообрабатыв. пр-сть в т. ч. рабочие
31	1 714 1 382	2 309 1 950	2 148 1 815	125,3 131,3	93,0 98,0	216,5 210,3	510,1 392,1	770,7 631,5	724,8 611,1	2 820,4 2 303,1	142,0 155,9	337 324	337	Лесопильня в т. ч. рабочие
19	469 385	444 360	485 396	103,4 102,9	109,2 110,0	186,1 181,7	167,7 140,2	165,5 137,9	191,1 158,8	742,9 603,4	114,0 113,3	373 401	394	Мебельная пр-сть в т. ч. рабочие
10	555 468	522 435	524 436	94,4 93,2	100,4 100,2	157,4 146,3	205,4 173,6	202,5 170,9	219,6 187,2	947,8 790,0	106,9 107,8	388 393	419 429	Провяз. строительных и прочих в т. ч. рабочие [материалов]
2	578 514	564 510	600 538	103,8 104,7	106,4 105,5	618,6 640,5	196,7 172,7	161,1 141,1	181,8 153,7	756,9 663,3	92,4 91,9	286 277	303	Спичечная пр-сть в т. ч. рабочие
49	26 163 21 510	25 140 20 609	26 182 21 076	100,1 98,0	104,1 102,3	222,2 204,9	8 080,8 6 676,1	7 320,6 6 029,4	8 066,0 6 446,0	34 068,4 27 648,4	99,8 96,5	291 293	308	Текстильная пр-сть в т. ч. рабочие
6	14 361 11 820	18 927 11 175	15 080 11 706	105,0 101,6	108,3 104,8	280,7 249,0	4 583,4 3 827,8	4 204,2 3 504,4	4 698,8 3 687,1	18 541,0 15 081,4	102,5 96,3	302 314	312 315	Хлопчатобумажная пр-сть в т. ч. рабочие
16	4 628 3 807	4 345 3 723	4 474 3 855	98,8 101,3	103,0 103,5	179,0 181,2	1 371,5 1 104,6	1 266,1 1 057,8	1 410,5 1 192,1	6 402,2 5 861,7	102,8 107,9	291 284	315	Шерстяная пр-сть в т. ч. рабочие
4	4 167 3 639	3 748 3 126	3 401 2 845	81,6 78,2	90,7 91,0	1120,8 1 046,1	925,0 805,0	940,0 723,9	4 603,5 3 577,1	89,9 77,5	101,6 101,5	247 232	276	Льняная пр-сть (в том числе джуттовая)
6	1 855 1 085	1 415 1 143	1 454 1 181	107,3 108,8	102,8 103,3	166,7 163,3	442,8 342,4	410,4 316,1	450,7 360,7	1 892,3 1 544,6	101,8 105,3	290 277	310 305	Ткацкое производство (из смес. [матер.]
37	1 875 1 714	1 325 1 180	1 766 1 607	94,2 93,8	133,2 136,2	1 235,0 1 265,4	638,8 575,5	401,6 353,6	1 878,9 1 670,9	92,6 91,9	145,0 149,5	303 300	330	Швейная пр-сть в т. ч. рабочие
8	758 638	746 642	775 666	102,2 104,4	103,9 103,7	281,8 283,3	261,7 217,5	225,1 189,9	235,6 195,9	1 039,1 867,1	90,0 90,1	302 296	304	Пронизв. галантерейных тов. в т. ч. рабочие
46	2 516 2 060	2 541 2 082	2 590 2 122	102,9 103,0	101,9 101,9	179,2 169,5	965,7 781,4	956,6 787,8	984,1 803,5	4 508,8 3 690,4	101,9 102,3	376 378	380	Кожевенная пр-сть в т. ч. рабочие
25	1 113 951	1 105 936	1 144 977	102,8 102,7	103,5 104,4	248,2 235,4	392,9 332,0	400,5 337,3	410,6 346,6	1 886,4 1 549,1	104,5 104,4	362 360	359 355	Обувное производство в т. ч. рабочие
669	11 381	11 588	11 909	104,6	102,8	145,6	3 402,6	3 268,8	3 625,1	16 266,4	106,5	282	304	Пищевкусовая пром. и произв. напитков в т. ч. рабочие
283	2 284 1 051	2 289 1 054	2 404 1 141	105,3 108,6	105,0 108,3	119,1 134,1	551,6 254,9	566,3 245,1	622,1 287,8	2 065,7 1 168,2	107,0 112,7	243 238	259 252	Молочная пром. в т. ч. рабочие



Tab. 15 (järg) — Таб. 15 (продолжение)

Rahvakomissariaadid, töötajate kategooriad ja tööstusühitmad	Arvatakseid ettevõtteid		Töötajate keskmine arv niimestiku järgi		Средне-спасное число работающих		Müümine 1941. a. % des müümisest 1940. a.		Uudne tööstus 1000 rub.		Müümine 1941. a. % des müümisest 1940. a.		Keskne tööstus		Narkootid, kategooriad, töötajate ja ettevõtteid tööstus
	1	2	Töötajate keskmine arv niimestiku järgi		Средне-спасное число работающих		7	Uudne tööstus 1000 rub.		12	13	Keskne tööstus			
			plaan na müü	aprillist — за апрель	tegelik	фактический		plaan na müü	aprillist — за апрель			14	15		
Jahutööstus	36	1 087	1 009	1 003	92,3	99,4	124,8	326,0	349,3	1 730,2	95,8	107,1	323	348	Мельницы и мукомольня
sellist töölised		889	818	807	90,8	98,7	122,1	255,4	283,2	1 413,9	99,8	110,9	312	351	в т. ч. рабочие
Leivatööstus	121	700	712	707	101,0	99,3	240,5	224,9	238,1	1 051,1	105,9	102,0	328	337	Хлебопекарня
sellist töölised		587	592	593	101,0	100,2	248,1	206,5	211,8	925,5	107,0	102,6	349	357	в т. ч. рабочие
Тарамаяд	8	727	977	977	134,4	106,5	131,7	340,8	371,4	1 768,6	163,6	109,0	372	380	Скотоводня
sellist töölised		550	604	617	112,2	102,2	104,4	213,6	230,6	1 152,5	152,9	108,0	354	374	в т. ч. рабочие
Таймевõli- ja toidunõuetööstus	1	70	69	69	98,6	100,0	150,0	27,6	28,8	136,3	99,0	104,3	400	417	Произв. растительного масла и
sellist töölised		52	51	51	98,1	100,0	154,5	20,9	21,6	100,9	101,4	103,3	410	424	в т. ч. рабочие
Тубакатööstus	2	1 078	1 095	1 115	103,4	101,8	165,1	396,7	376,8	1 657,2	95,0	118,9	338	385	Табачная пр-сть
sellist töölised		948	991	1 002	105,7	101,1	165,6	322,1	329,2	1 437,7	102,2	120,8	275	329	в т. ч. рабочие
Farmitööstus	2	113	112	115	102,0	102,7	121,1	43,9	38,6	181,0	87,9	90,8	379	336	Дрожжевая пр-м.
sellist töölised		84	86	89	106,0	103,5	127,1	32,5	27,1	129,5	83,4	86,6	304	304	в т. ч. рабочие
Õõletööstus	3	926	723	895	96,7	103,8	226,3	380,1	330,5	1 210,8	87,0	135,0	339	369	Пивоваренная пр-сть
sellist töölised		731	570	702	96,0	123,2	217,3	288,6	247,8	921,3	85,9	134,2	324	353	в т. ч. рабочие
Seebi- ja rasvainetööstus	9	349	333	325	93,1	97,6	132,1	109,9	116,0	552,2	94,3	105,6	330	357	Мыловаренная и жировая
sellist töölised		261	248	240	92,0	96,8	141,2	73,6	76,0	360,9	96,7	102,6	299	317	в т. ч. рабочие
Seebitööstus	6	250	249	242	96,8	97,2	152,2	86,4	91,1	434,2	93,5	105,4	347	376	Мыловаренная пр-сть
sellist töölised		192	190	181	94,3	95,3	167,4	64,5	60,0	294,5	93,0	100,3	315	331	в т. ч. рабочие
Polügraafiatööstus	34	3 113	3 259	3 342	107,4	102,5	169,1	1 049,5	1 003,0	4 850,9	95,6	103,1	299	300	Полиграфическая пр-сть
sellist töölised		2 222	2 226	2 289	103,0	102,8	153,5	777,6	709,3	3 533,8	91,2	102,7	310	310	в т. ч. рабочие
Kartonaafi- ja küüvetööstus	10	441	564	496	113,5	98,4	199,2	136,1	130,1	644,3	95,6	101,3	255	262	Картонажно-переплетное
sellist töölised		367	398	399	108,7	100,3	190,0	108,9	97,2	492,8	89,3	100,2	244	244	в т. ч. рабочие
Mundtööstusharud	8	91	107	103	113,2	96,3	187,3	26,1	25,0	110,8	95,8	94,7	247	243	Прочие отрасли пр-м.
sellist töölised		77	87	91	118,2	104,6	193,6	23,0	21,6	84,6	93,9	111,9	222	237	в т. ч. рабочие

Tab. 16. Töoliste tööaja kasutamine Kohaliku Tööstuse RK-le alluvais tööstusettev. mais 1941. a.  
Табл. 16. Использование времени рабочих по промпредпр. НКМестпрома за май 1941 г.

Tööstusrühmad ja -harud	Tehtud tööpäevade üldarv Отработано рабочими человеко- дней всего	Ühe tööliise kohta На одного рабочего					Tehtud töö- tunde — Число отработанных человеко-часов		Jooksva tööpäeva tundide arv Число человеко-часов текущего простоя	Отрасли и группы промышленности
		tehtud tööpäevi дней фактической работы	tööpäevaku-päevi дней целодневных простоев	korralise puhkuse ja haiguspäevi дней очереди, отпу- сков и болезни	põhjuseks puudumise päevi — дней прогулов	üldse всего	sellest ületunde в т. ч. сверхурочно %			
<b>Kokku</b>	<b>201 990</b>	<b>22,9</b>	<b>0,1</b>	<b>2,0</b>	<b>0,1</b>	<b>1643 231</b>	<b>1,7</b>	<b>261</b>	<b>Всего</b>	
<b>Masinahitus ja metallide tööl.</b>	<b>9 614</b>	<b>23,1</b>	—	<b>1,7</b>	<b>0,2</b>	<b>77 316</b>	<b>0,5</b>	—	<b>Машиностроение и металлообаб.</b>	
Masinahitus- ja põllutööriistade- tööstus	1 489	22,6	—	2,1	0,3	11 943	0,3	—	Машиностроение и произв. селхоз. маш.	
Elektrimasinate- ja tarvetetööst.	1 818	23,0	—	1,2	0,1	14 598	0,4	—	Пр. электр. машин и электр. оборуд.	
Traadi- ja traattoodetetööstus	481	24,1	—	0,6	0,4	3 848	—	—	Пр. проволоки и проволочных изделий	
Plekktoodetetööstus	2 662	24,0	—	0,9	0,1	21 296	—	—	Производство жестяных изделий	
Kella- ja kullasepatööstus	2 045	23,2	—	1,8	—	16 364	0,0	—	Мастерские точной механики	
Mitmesuguste metalltoodete t.	571	19,0	—	5,7	0,3	4 026	1,3	—	Пр. различных металлических изд.	
Remonttöökojad	548	22,8	—	1,5	0,7	4 641	5,5	—	Ремонтные мастерские	
<b>Keemiatööstus</b>	<b>1 113</b>	<b>24,7</b>	—	<b>0,3</b>	—	<b>8 904</b>	—	—	<b>Химическая промышленность</b>	
Ehitusmaterjalidetööstus	5 000	23,5	—	1,4	0,1	41 115	2,7	—	Производство стронт. материалов	
Keraamikatööstus	1 216	23,8	—	1,2	—	9 857	1,3	—	Керамическая промышленность	
<b>Puidutööstus</b>	<b>19 140</b>	<b>22,5</b>	<b>0,8</b>	<b>2,2</b>	<b>0,1</b>	<b>154 400</b>	<b>0,8</b>	—	<b>Деревообрабатывающая промышл.</b>	
Saeveskid	6 552	22,5	0,5	2,0	0,0	53 157	1,4	—	Лесопильня	
Mööblitööstus	5 490	23,0	0,0	1,9	0,1	44 354	1,0	—	Мебельная	
Ehitustarvete ja puuesem. tööst.	7 098	22,2	—	2,7	0,1	56 889	0,2	—	Пр. строительных и прочих материал.	
<b>Tekstiilitööstus</b>	<b>22 662</b>	<b>23,6</b>	<b>0,0</b>	<b>1,3</b>	<b>0,0</b>	<b>182 326</b>	<b>0,7</b>	<b>261</b>	<b>Текстильная промышленность</b>	
Villatööstus	7 324	23,6	—	1,4	0,0	59 390	1,7	217	Шерстяная пр.	
Riidekudumistööstus (segamater- jalist)	11 073	23,7	0,1	1,2	0,0	88 741	0,2	—	Ткацкое произв. (из смеслян. матер.)	
Silmkoe- ja trikootaazitööstus	721	23,3	—	1,7	—	5 789	0,0	—	Трикотажная пр.	
Võrgutööstus	1 077	23,9	—	1,0	0,0	8 576	—	40	Производство рыболовных сетей	
Muud	2 467	22,8	—	1,9	0,2	19 850	0,6	4	Прочие	
<b>Kehakattetööstus</b>	<b>6 633</b>	<b>23,3</b>	<b>0,1</b>	<b>1,6</b>	<b>0,0</b>	<b>53 074</b>	<b>0,0</b>	—	<b>Швейная промышленность</b>	
Rätsepatööstus	3 000	23,1	0,1	1,9	0,0	24 000	—	—	Портяжные мастерские	
Pesu- ja õmlustöökojad	1 923	22,6	—	2,3	0,0	15 394	0,1	—	Маст. по изг. белья и женских платьев	
Kübaratööstus	1 710	24,4	—	0,5	0,1	13 680	—	—	Шляпные мастерские	
<b>Pudukaupade tööstus</b>	<b>1 503</b>	<b>23,8</b>	—	<b>1,1</b>	<b>0,1</b>	<b>12 109</b>	<b>0,7</b>	—	<b>Произв. галантерейн. товаров</b>	
<b>Nahatööstus</b>	<b>10 825</b>	<b>22,0</b>	—	<b>3,0</b>	<b>0,0</b>	<b>86 984</b>	<b>0,4</b>	—	<b>Кожевенная промышленность</b>	
Toornahatööstus	954	22,7	—	2,3	—	8 001	4,6	—	Обработка сырых кож	
Jalatsitööstus	7 128	21,6	—	3,3	0,0	57 036	0,0	—	Обувное производство	
Sadulsepatöökojad	2 743	22,8	—	2,1	—	21 947	0,0	—	Шорно-седельное производство	
<b>Toidu-, maitseainete- ja jookide- tööstus</b>	<b>119 035</b>	<b>22,8</b>	<b>0,0</b>	<b>2,1</b>	<b>0,1</b>	<b>974 986</b>	<b>1,6</b>	—	<b>Пищевкусовая пром-сть и произ- водство напитков</b>	
Jahutööstus	10 865	23,1	—	1,9	0,0	139 586	3,3	—	Мельницы и мукомольня	
Leivatööstus	1 044	24,3	—	0,7	—	9 120	8,4	—	Хлебопекарня	
Malusainetetööstus	28 499	22,7	0,1	2,0	0,1	228 900	0,4	—	Шоколадная и конфектная	
Makarontööstus	969	21,5	1,1	2,3	0,1	7 798	0,6	—	Макаронная пр.	
Vorstitööstus	1 070	20,6	—	4,4	—	8 560	—	—	Колбасная пр.	
Konservitööstus	16 890	24,2	—	0,7	0,0	144 672	6,6	—	Консервная пр.	
Taimeõli- ja toiduõlidetööstus	1 210	23,7	—	1,2	0,1	9 987	3,1	—	Пр. растит. масла и пит. раст. жиров	
Tärglise- ja siirupitööstus	1 928	24,4	0,3	0,3	0,0	15 723	1,9	—	Крахмалопаточная	
Tubakatööstus	21 780	21,7	—	3,2	0,1	174 389	0,1	—	Табачная	
Pärmitööstus	2 077	23,3	—	1,7	0,0	17 118	2,9	—	Дрожжевая	
Kohvi- ja siguritööstus	288	21,2	0,6	2,2	—	2 364	2,5	—	Кофейная и цикорийная пр.	
Viina-, veini- ja likööritööstus	8 336	22,8	—	2,2	0,0	67 292	0,9	—	Водочная, винная и ликерная	
Õlletööstus	16 011	22,8	—	2,2	0,0	132 717	8,8	—	Пивоваренная пр.	
Mahla- ja karastusjookidetööstus	2 068	21,8	—	3,2	—	16 760	1,3	—	Пр. прохладительных напитков	
<b>Seebi- ja rasvainetetööstus</b>	<b>2 773</b>	<b>22,7</b>	<b>0,2</b>	<b>2,0</b>	—	<b>22 351</b>	<b>0,7</b>	—	<b>Мыловаренная и жиров. промышл.</b>	
Seebitööstus	1 474	22,7	—	2,3	—	11 929	1,1	—	Мыловаренная пр.	
Kosmeetiliste ja parfümeeria- ainete tööstus	1 299	22,8	0,5	1,7	—	10 422	0,3	—	Парфюмерно-косметическая пр.	
<b>Kartonaazi- ja kõitetööstus</b>	<b>2 476</b>	<b>21,7</b>	—	<b>3,0</b>	<b>0,3</b>	<b>19 809</b>	<b>0,0</b>	—	<b>Картонажно-переплетное пр-во</b>	

Tab. 17. Kogutoodangu ja tööliste arvu võrdlus aprillis ja mais 1941. a.  
Табл. 17. Сравнение валовой продукции и числа рабочих в промышленности за апрель и май 1941 г.

Rahvakomissariaadid, tööstusrühmad ja kuud		Tööliste keskmine arv Средне-численное число рабочих	Kogutoodang 1926/27. a. hindadega Валовая продукция в ценах 1926/27 г. 1000 rbl—руб.			Võrdlus %-des Сравнение в % jaan. — янв. = 100			Наркоматы, отрасли промышленности и месяцы
			1000 rbl 1000 руб.	the tööliste kohta на одного рабочего rbl — руб.	tööliste keskmine arv средне-числеч. число рабочих	kogutoodang валовой продукция	kogutoodang the tööliste kohta валовой продукции на одного рабочего	1000 rbl 1000 руб.	
Kogu tööstus . . . . .	jaanuar	80 309	35 481,6	441,8	100,0	100,0	100,0	январь } апрель } май } Вся промышленность	
	aprill	74 476	40 673,3	546,2	92,7	114,6	123,6		
	mai	69 449	42 751,0	615,6	86,5	120,5	139,3		
I									
A. Liidulise alluvusega .	jaanuar	12 373	2 356,7	190,5	100,0	100,0	100,0	январь } апрель } май } А. Промышленность союзного подчинения	
	aprill	10 132	2 758,5	272,2	81,9	117,0	142,9		
	mai	10 866	3 418,5	314,6	87,8	145,1	165,1		
B. Liidu vabariiki. alluv.	jaanuar	31 437	15 292,6	486,5	100,0	100,0	100,0	январь } апрель } май } Б. Пром-сть союзно-республиканского подчинения	
	aprill	34 025	18 051,5	530,5	109,2	118,0	109,0		
	mai	37 132	23 194,8	624,6	118,1	151,7	128,4		
Kergetööstuse RK . . .	jaanuar	30 716	14 621,5	476,0	100,0	100,0	100,0	январь } апрель } май } НКЛетпром	
	aprill	31 894	16 088,0	504,4	103,8	110,0	106,0		
	mai	33 917	19 040,6	561,4	110,4	130,2	117,9		
Tervishoiu RK . . . . .	jaanuar	106	149,1	1 406,7	100,0	100,0	100,0	январь } апрель } май } НКЗдрав	
	aprill	168	397,8	2 367,9	158,5	266,8	168,3		
	mai	189	461,5	2 441,8	178,3	309,5	173,6		
Põllutöö RK . . . . .	jaanuar	197	271,5	1 378,2	100,0	100,0	100,0	январь } апрель } май } НКЗем	
	aprill	239	416,6	1 743,1	121,3	153,4	126,5		
	mai	262	426,6	1 628,2	133,0	157,1	118,1		
Kaubanduse RK . . . . .	jaanuar	418	250,5	521,9	100,0	100,0	100,0	январь } апрель } май } НКТорг	
	aprill	1 724	1 140,1	666,5	412,4	458,7	127,7		
	mai	2 764	3 266,1	1 181,7	661,2	1303,8	226,4		
C. Vabariikliku alluvusega	jaanuar	32 502	9 986,7	307,3	100,0	100,0	100,0	январь } апрель } май } В. Пром-сть республиканского подчинения	
	aprill	26 761	12 286,9	459,1	82,2	123,0	149,5		
	mai	22 967	10 985,0	478,3	70,7	110,0	155,6		
Rahvakomissaride Nõukogu Asjadevalitsus	jaanuar	22 107	3 494,9	158,1	100,0	100,0	100,0	январь } апрель } май } Промпредпр. непосред. подчин. Управделу СНК ЭССР	
	aprill	16 279	4 246,3	260,8	73,6	121,5	165,0		
	mai	6 732	2 344,0	348,2	30,5	67,1	220,2		
Kohaliku Tööstuse RK	jaanuar	8 361	5 495,1	657,3	100,0	100,0	100,0	январь } апрель } май } НКМестпром	
	aprill	8 293	7 130,9	859,9	99,2	129,8	130,8		
	mai	8 830	7 391,2	837,1	105,6	134,5	127,4		
Kommunaalmajand. RK	jaanuar	1 947	882,7	453,4	100,0	100,0	100,0	январь } апрель } май } НККомхоз	
	aprill	2 055	893,6	434,8	105,5	101,2	95,9		
	mai	2 992	1 228,9	410,7	153,7	139,2	90,6		
Sotsiaalkindlustuse RK	jaanuar	42	7,3	173,8	100,0	100,0	100,0	январь } апрель } май } НКСоцоб	
	aprill	42	8,1	192,9	100,0	111,0	111,0		
	mai	44	10,2	231,8	104,8	139,7	133,3		
D. Ühistegelik sektor .	jaanuar	3 997	7 845,6	1 962,9	100,0	100,0	100,0	январь } апрель } май } Г. Кооперативный сектор	
	aprill	3 558	7 573,6	2 128,6	89,0	96,5	108,4		
	mai	2 835	5 152,7	1 817,5	70,9	65,7	92,6		

Tab. 17 (järg) — Табл. 17 (продолжение)

Rahvakomissariaadid, tööstusrühmad ja kuud	Tööliste keskmine arv Средне-спасочное число рабочих	Kogutoodang 1926/27. a. hindadega Валовая продукция в ценах 1926/27 г. 1000 rbl—руб.			Võrdlus %-des Сравнение в % яанв. — янв. = 100			Наркоматы, отрасли промышленности и месяцы	
		1000 rbl	1000 руб.	ühe tööliste kohta на одного рабочего rbl — руб.	tööliste keskmine arv средне-спасочное число рабочих	kogutoodang валовой продукции	kogutoodang ühe тööliste kohta валовой продукции на одного рабочего		
		1000 rbl	1000 руб.	ühe tööliste kohta на одного рабочего rbl — руб.	tööliste keskmine arv средне-спасочное число рабочих	kogutoodang валовой продукции	kogutoodang ühe тööliste kohta валовой продукции на одного рабочего		
II									
Masinaehitus ja metallide töötlemine . . .	jaanuar	6 711	2 210,0	329,3	100,0	100,0	100,0	январь апрель май	Машиностр. и металлообработка
	aprill	5 693	3 324,8	584,0	84,8	150,4	177,3		
	mai	6 068	4 045,0	666,6	90,4	183,0	202,4		
Kummitööstus . . . . .	jaanuar	356	247,7	695,8	100,0	100,0	100,0	январь апрель май	Резиновая пром-сть
	aprill	387	328,2	848,1	108,7	132,5	121,9		
	mai	393	343,1	873,0	110,4	138,5	125,5		
Ehitusmaterjalidetööstus	jaanuar	2 202	526,6	239,1	100,0	100,0	100,0	январь апрель май	Произв. стройматериалов
	aprill	3 001	796,1	265,3	136,3	151,2	111,0		
	mai	3 889	1 036,0	305,7	153,9	196,7	127,9		
Klaasitööstus . . . . .	jaanuar	1 237	657,9	531,9	100,0	100,0	100,0	январь апрель май	Стекольная пром-сть
	aprill	1 378	595,0	431,8	111,4	90,4	81,2		
	mai	1 459	715,5	490,4	117,9	108,8	92,2		
Keraamikatööstus . . . . .	jaanuar	47	7,9	168,1	100,0	100,0	100,0	январь апрель май	Керамическая пром-сть
	aprill	48	10,1	210,4	102,1	127,8	125,2		
	mai	51	10,5	205,9	108,5	132,9	122,5		
Metsaülestööt. ja -parvet.	jaanuar	21 938	3 433,6	156,5	100,0	100,0	100,0	январь апрель май	Лесоразработка и лесосплав
	aprill	12 690	2 673,1	210,6	57,8	77,9	134,6		
	mai	2 299	288,7	125,6	10,5	8,4	80,3		
Puidutööstus . . . . .	jaanuar	3 889	1 061,0	272,8	100,0	100,0	100,0	январь апрель май	Деревообрабатывающая пром-сть
	aprill	3 212	1 441,7	448,8	82,6	135,9	164,5		
	mai	4 593	2 170,8	472,6	118,1	204,6	173,2		
Tuletikutööstus . . . . .	jaanuar	474	129,6	273,4	100,0	100,0	100,0	январь апрель май	Спичечная пром-сть
	aprill	510	150,3	294,7	107,6	116,0	107,8		
	mai	538	158,6	294,8	113,5	122,4	107,8		
Tekstiilitööstus . . . . .	jaanuar	18 880	6 548,9	346,9	100,0	100,0	100,0	январь апрель май	Текстильная пром-сть
	aprill	20 609	7 669,9	372,2	109,2	117,1	107,3		
	mai	21 076	7 791,5	369,7	111,6	119,0	106,6		
Kehakattetööstus . . . . .	jaanuar	625	195,5	312,8	100,0	100,0	100,0	январь апрель май	Швейная пром-сть
	aprill	1 182	474,1	401,1	189,1	242,5	128,2		
	mai	1 607	491,0	305,5	257,1	251,2	97,7		
Pudukaupadetööstus . . . . .	jaanuar	521	704,7	1 352,6	100,0	100,0	100,0	январь апрель май	Произв. галантерейн. товаров
	aprill	642	607,5	946,3	123,2	86,2	70,0		
	mai	666	490,5	736,5	127,8	69,6	54,5		
Nahatööstus . . . . .	jaanuar	1 827	1 043,3	573,8	100,0	100,0	100,0	январь апрель май	Кожевенная пром-сть
	aprill	2 082	1 284,9	617,1	114,0	122,6	107,5		
	mai	2 122	1 457,7	686,9	116,1	139,1	119,7		
Toidu-, maitseainete- ja jookidetööstus	jaanuar	7 169	10 896,2	1 519,9	100,0	100,0	100,0	январь апрель май	Пящекус. пр. и пр-во напитков
	aprill	8 127	13 150,2	1 618,1	113,4	120,7	106,5		
	mai	8 447	13 036,1	1 543,2	117,8	119,6	101,5		
Seebi- ja rasvainetetööst.	jaanuar	281	549,2	1 954,4	100,0	100,0	400,0	январь апрель май	Мыловаренная и жиров. пром-сть
	aprill	246	496,2	2 017,1	87,5	90,3	103,2		
	mai	240	468,6	1 952,5	85,4	85,3	99,9		
Polügraafiatööstus . . . . .	jaanuar	2 003	883,4	441,0	100,0	100,0	100,0	январь апрель май	Полиграфическ. пром-сть
	aprill	2 227	1 061,3	476,6	111,2	120,1	108,1		
	mai	2 289	1 143,3	499,5	114,3	129,4	113,3		
Kartoonaaži- ja köitet.	jaanuar	451	112,3	249,0	100,0	100,0	100,0	январь апрель май	Картонажно-перепл. пром-сть
	aprill	398	146,2	367,3	88,2	130,2	147,5		
	mai	399	142,5	357,1	88,5	126,9	143,4		
Muud tööstusharud . . . . .	jaanuar	98	70,8	722,4	100,0	100,0	100,0	январь апрель май	Прочие отрасли промышленности
	aprill	90	75,6	840,0	91,8	106,8	116,3		
	mai	91	54,5	598,9	92,9	77,0	82,9		

Tab. 18. Töölise osatähtsus töötajate üldarvus (%)  
Табл. 18. Удельный вес рабочих в общем числе работающих (%)

Rahvakomissariaadid ja tööstusrühmad	Töölise keskmine nimestiku-arv Средне-спасочное число рабочих			Töölise % töötajate üldarvust Число рабочих в % к общему числу работающих			Наркоматы и отрасли промышленности
	oktoobris 1940	jaanuaris 1941	aprillis 1941	oktoobris 1940	jaanuaris 1941	aprillis 1941	
<b>Kogu tööstus</b>	<b>56 534</b>	<b>80 309</b>	<b>74 476</b>	<b>84,4</b>	<b>82,0</b>	<b>80,0</b>	<b>Вся промышленность</b>
<b>A. Liidulise alluvusega</b>	<b>8 356</b>	<b>12 373</b>	<b>10 132</b>	<b>84,3</b>	<b>77,2</b>	<b>79,2</b>	<b>А. Промышленность союзного подчинения</b>
<b>B. Liiduvabariikliku alluvusega</b>	<b>36 461</b>	<b>31 437</b>	<b>34 025</b>	<b>86,2</b>	<b>82,6</b>	<b>83,6</b>	<b>Б. Промышл. союзно-республ. подчинен.</b>
Kergetööstuse RK	36 331	30 716	31 894	86,2	82,8	83,8	НКЛегпром
Tervishoiu RK	79	106	108	71,8	61,6	73,4	НКЗдрав
Põllutöö RK	30	197	239	78,9	79,4	74,6	НКЗем
Kaubanduse RK	21	418	1 724	70,0	76,4	82,4	НКТорг
<b>C. Vabariikliku alluvusega</b>	<b>8 491</b>	<b>32 502</b>	<b>26 761</b>	<b>78,4</b>	<b>85,2</b>	<b>79,0</b>	<b>В. Промышленность республ. подчинения</b>
Rahvakomis. Nõukogu Asjadeval. sellest: Metsamajanduse ja Metsatööst. Peaval.	—	22 107	16 270	—	87,4	78,0	Предприят. непосредств. подчин. СНК ЭССР в т. ч. Главное Управл. Лесн. Хоз. и Лесн. Пром.
Kohaliku Tööstuse RK	6 190	8 361	8 293	81,8	82,0	82,8	НКМестпром
Kommunaalmajanduse RK	1 841	1 947	2 055	71,2	77,4	74,1	НККомхоз
Hariduse RK	40	45	92	58,0	67,2	82,9	НКПрос
Sotsiaalkindlustuse RK	36	42	42	48,0	49,4	50,0	НКСоцоб
<b>D. Ühistegelik sektor</b>	<b>3 226</b>	<b>3 997</b>	<b>3 558</b>	<b>81,7</b>	<b>70,6</b>	<b>61,5</b>	<b>Г. Кооперативный сектор</b>
Masinaehitus ja metallide töötlemine	5 790	6 711	5 693	71,2	74,1	79,6	Машиностроение и металлообработка
Kummitööstus	268	356	387	82,5	87,7	77,9	Резиновая промышленность
Ehitusmaterjalidetööstus	2 525	2 202	3 001	90,2	83,1	87,5	Производство строительных материалов
Klaasitööstus	1 037	1 237	1 378	78,3	85,6	84,3	Стекольная промышленность
Keraamikatööstus	42	47	48	77,8	78,3	78,7	Керамическая промышленность
Metsaülestöötamine ja -parvetus	7 250	21 938	12 600	92,6	87,9	79,4	Лесоразработка и лесосплав
Puidutööstus	3 441	3 889	3 212	84,2	82,7	82,7	Деревообрабатывающая промышленность
Tuletikutööstus	282	474	510	89,5	90,6	90,4	Спичечная промышленность
Tekstiilitööstus	14 613	18 880	20 609	87,6	82,1	82,0	Текстильная промышленность
Kehakattetööstus	222	625	1 182	83,1	88,3	88,9	Швейная промышленность
Pudukaupadetööstus	440	521	642	89,4	86,0	86,1	Производство галантерейных товаров
Nahatööstus	1 456	1 827	2 082	84,6	82,5	81,9	Кожевенная промышленность
Toidu-, maitseainete- ja jookidetööst.	5 739	7 169	8 127	81,7	71,8	71,2	Пищевкусовая пром. и произв. напитков
Seebi- ja rasvainetetööstus	234	281	246	70,1	68,5	74,5	Мыловаренная и жировая промышленность
Polügraafiatööstus	1 597	2 003	2 227	76,8	74,0	68,3	Полиграфическая промышленность
Kartonaazi- ja köitetööstus	105	451	398	72,4	83,4	79,0	Картонажно-переплетное производство
Muud tööstusharud	88	98	90	96,7	85,2	81,8	Прочие отрасли промышленности

Tab. 19. Muude töötajate kategooriate võrdlus tööliste arvuga (‰)  
Табл. 19. Сравнение прочих категорий работающих с числом рабочих (‰)

Rahvakomisariaadid	‰ tööliste arvust — в ‰ к числу рабочих												Наркоматы
	õpilasi — учеников			ins.-tehn.personaali инженерно-техн. персонала			teenistujaid служащих			noorem.teen. perso- naali — младшего обслуж. персонала			
	oktoobris за октябрь 1940	jaanuaris за январь 1941	aprillis за апрель 1941	oktoobris за октябрь 1940	jaanuaris за январь 1941	aprillis за апрель 1941	oktoobris за октябрь 1940	jaanuaris за январь 1941	aprillis за апрель 1941	oktoobris за октябрь 1940	jaanuaris за январь 1941	aprillis за апрель 1941	
	1940	1941	1941	1940	1941	1941	1940	1941	1941	1940	1941	1941	
Kogu tööstus . . . . .	19	33	39	42	52	60	73	70	87	23	40	46	Вся промышленность
A. Liidulise alluvusega . .	17	129	150	32	37	31	40	52	52	19	18	19	А. Пром. союзн. под- чин.
B. Liiduvabariikliku alluvu- sega . . . . .	21	27	21	44	46	46	62	73	77	20	33	31	Б. Пром. союзно-рес- публ. подчинения
Kergetööstuse R.K. . . .	21	26	20	44	45	45	61	72	76	20	33	32	НКЛегпром
Tervishoiu R.K. . . . .	63	94	48	165	226	95	139	217	179	25	85	42	НКЗдрав
Põllutöö R.K. . . . .	—	5	54	133	162	184	133	81	75	—	5	4	НКЗем
Kaubanduse R.K. . . . .	190	69	29	95	43	44	143	117	88	—	2	7	НКТорг
C. Vabariikliku alluvusega .	18	6	22	49	41	64	134	67	96	41	57	78	В. Пром. республик. подчинения
Rahvakomis. Nõukogu Asjadeval. . . . .	—	2	30	—	34	64	—	41	82	—	66	105	Предпр. непосредств. подчин. СНК ЭССР
sellest: Metsamajanduse ja Metsatööst. Peaval.	—	—	—	—	33	63	—	40	76	—	60	105	в т. ч. Гл. Упр. Лесн. Хоз. и Лесн. Пром.
Kohaliku Tööstuse R.K. .	15	11	9	43	55	55	120	112	98	45	41	36	НКМестпром
Kommunaalmajand. R.K.	14	11	5	57	62	89	191	179	205	26	26	36	НККомхоз
Hariduse R.K. . . . .	275	222	11	250	200	141	200	67	43	—	—	—	НКПрос
Sotsiaalkindlustuse R.K. .	500	476	452	83	71	95	28	48	48	—	—	—	НКСобес
D. Ühistegelik sektor . . .	10	16	17	34	223	256	119	130	218	28	28	32	Г. Кооперат. сектор

Tab. 20. Artellide ja neis töötajate arv artelliliikide järgi seisuga  
10. juuniks 1941. a.

Табл. 20. Число артелей и количество работающих в них по категориям  
артелей по состоянию на 10 июня 1941 г.

Artelli liik	Artellid Артели		Töötajad Работающие		Категория артелей
	arv число	%	arv число	%	
<b>Kokku</b>	<b>540</b>	<b>100</b>	<b>9 030</b>	<b>100</b>	<b>Всего</b>
Tööstuslikud artellid . . . . .	452	83,7	7 546	83,6	Промышленные артели
Juunsurite artellid . . . . .	36	6,7	539	6,0	Парикмахерские артели
Ehitusartellid . . . . .	33	6,1	400	5,4	Строительные артели
Muud artellid . . . . .	19	3,5	455	5,0	Прочие артели

Tab. 21. Tööstusartellid, nende kogutoodang ja tööliste arvu liikumine mais 1941. a. Табл. 21. Промартелли, их продукция и движение числа рабочих за май 1941 г.

Tööstusrühmad ja -harud	Artellide arv — Число артелей		Kogutoodang 1926/27. a. hindabega — Валовая продукция в ценах 1926/27 г. 1000 rub — руб.				Tööliste arvu liikumine — Движение числа рабочих 1941									
	plaan — план		plaanifaktimine — выполнение плана		plaanifaktimine % — % выполнения плана		mai — май 1941		1. V 1941		1. VI 1941					
	1941	II veerandil	1941	1941	1941	1941	1941	1941	1941							
<b>Artellid kokku</b> . . . . .	<b>385</b>	<b>31732,0</b>	<b>8 066,5</b>	<b>2 781,7</b>	<b>2 611,8</b>	<b>5 101,2</b>	<b>10963,7</b>	<b>93,9</b>	<b>63,2</b>	<b>34,7</b>	<b>104,9</b>	<b>5 187</b>	<b>4 338</b>	<b>619</b>	<b>473</b>	<b>5 584</b>
seest: Tallinn . . . . .	207	20618,3	5 205,5	1 805,2	1 604,9	3 177,4	7 024,1	88,9	61,0	34,1	102,1	2 760	2 892	275	183	2 984
Tartu . . . . .	48	2 896,9	639,3	216,9	244,2	463,3	1 007,4	112,6	72,5	37,4	111,5	646	666	85	39	712
Narva . . . . .	11	1 248,5	319,7	109,3	127,5	246,2	432,6	116,7	77,0	38,7	107,4	286	300	29	23	306
Pärnu . . . . .	20	1 837,5	496,0	159,2	154,9	316,6	666,7	97,3	63,8	36,3	95,8	410	434	14	37	411
Maakonnad: . . . . .																
Viru . . . . .	33	1 668,5	451,7	167,8	161,6	256,4	457,8	96,3	56,8	27,4	170,5	470	488	92	80	500
Järva . . . . .	3	397,9	102,7	35,8	39,4	76,1	172,0	110,1	74,1	43,2	107,4	47	46	1	21	26
Harju . . . . .	9	366,4	103,7	37,9	31,1	56,2	98,7	82,1	54,2	26,9	123,9	73	75	12	2	85
Lääne . . . . .	7	565,0	170,5	49,6	66,1	139,6	266,5	133,3	81,9	47,2	89,9	50	53	10	2	61
Pärnu . . . . .	24	365,6	108,4	32,2	32,1	64,0	83,7	99,7	59,0	22,9	100,6	4	7	23	1	29
Vihandi . . . . .	14	433,1	122,3	48,7	48,0	95,7	199,5	98,6	78,3	46,1	100,6	14	147	18	10	155
Tartu . . . . .	4	105,9	37,1	12,5	11,4	25,6	53,4	91,2	69,0	50,4	80,3	46	49	1	24	26
Valga . . . . .	13	477,8	129,1	44,3	38,0	66,7	130,3	85,8	51,7	27,3	132,4	132	134	30	24	140
Yoru . . . . .	7	568,7	120,3	40,1	32,4	73,9	236,9	80,8	61,4	42,4	78,1	67	80	16	9	87
Petsari . . . . .	7	231,9	60,2	22,2	20,2	43,5	89,1	91,0	72,3	38,4	86,7	62	67	13	18	62
<b>Masinaehituse ja metallide tööliste artellid</b> . . . . .	<b>32</b>	<b>1 556,9</b>	<b>143,0</b>	<b>148,6</b>	<b>155,2</b>	<b>261,6</b>	<b>478,5</b>	<b>104,4</b>	<b>63,3</b>	<b>30,7</b>	<b>145,9</b>	<b>378</b>	<b>406</b>	<b>51</b>	<b>52</b>	<b>405</b>
seest: Kaalu- ja kaasakapitööstuse . . . . .	2	74,3	19,4	7,5	5,1	10,5	29,5	68,0	54,1	39,7	94,4	19	20	1	3	18
Keskükite- ja vesivarustust . . . . .	1	72,2	19,2	6,5	6,8	9,6	24,2	104,6	50,0	33,5	242,9	36	33	—	28	5
Piektöödetööstuse . . . . .	8	76,8	20,7	6,8	7,7	15,3	29,5	113,2	73,9	38,4	101,3	24	22	3	—	25
Kella- ja kullasepatööstuse . . . . .	2	11,7	3,3	1,1	0,6	1,8	6,4	54,5	54,5	54,7	50,0	16	14	—	1	13
<b>Keemiatööstuse artellid</b> . . . . .	<b>16</b>	<b>1 393,3</b>	<b>364,9</b>	<b>127,8</b>	<b>139,7</b>	<b>274,3</b>	<b>513,9</b>	<b>109,3</b>	<b>75,2</b>	<b>36,9</b>	<b>103,8</b>	<b>117</b>	<b>126</b>	<b>6</b>	<b>7</b>	<b>125</b>
seest: Värv- ja lakitööstuse . . . . .	6	484,6	125,8	46,1	62,7	115,2	198,6	136,0	91,6	41,0	119,4	48	45	1	3	43
Lüüsi- ja kondiiahutööstuse . . . . .	3	328,5	92,2	31,3	30,7	61,6	122,2	98,1	66,8	37,2	99,4	32	35	2	1	36
<b>Kummitööstuse artellid</b> . . . . .	<b>2</b>	<b>89,4</b>	<b>24,4</b>	<b>8,4</b>	<b>12,7</b>	<b>22,1</b>	<b>32,5</b>	<b>151,1</b>	<b>90,6</b>	<b>36,4</b>	<b>135,1</b>	<b>13</b>	<b>12</b>	<b>1</b>	<b>—</b>	<b>13</b>
<b>Ehitusmaterjalitööstuse artellid</b> . . . . .	<b>24</b>	<b>1 399,1</b>	<b>353,2</b>	<b>119,0</b>	<b>130,7</b>	<b>219,0</b>	<b>396,2</b>	<b>109,8</b>	<b>62,0</b>	<b>28,3</b>	<b>148,0</b>	<b>263</b>	<b>278</b>	<b>51</b>	<b>13</b>	<b>316</b>
seest: Tsemenditööstuse . . . . .	1	36,3	11,6	3,8	1,8	5,8	10,4	47,4	50,0	28,7	45,0	7	7	—	7	7
Telliakivitööstuse . . . . .	15	639,5	155,7	49,7	36,8	68,9	160,4	74,0	44,3	25,1	114,6	199	204	36	9	231

Группы и отрасли промышленности

в том числе:  
 Машиностроение и металлообработка  
 в том числе:  
 Производство весов и негорючих шифров  
 5 Произв. оборудования центрального отопления и [водопровода]  
 25 Произв. жестяных изделий  
 13 Мастерские точной механики  
 в том числе:  
 125 Химическая промышленность  
 Производство красок и лаков  
 43 Производство клея и костяной муки  
 36 Производство клея и костяной муки  
 13 Резиновая промышленность  
 Производство строительных материалов  
 в том числе:  
 7 Цементная промышленность  
 7 Кирпичная пром.

3	328,3	85,2	27,2	27,8	41,9	65,0	102,2	49,2	19,8	197,2	11	28	—	28	Steklynnäy promyshlennost
1	41,4	10,2	4,7	1,0	4,8	6,1	21,3	47,1	14,7	26,3	5	10	—	4	Keramicheskaya promyshlennost
59	4 005,6	1 055,3	386,7	391,3	722,9	1 361,1	1 01,2	68,5	34,0	118,0	600	642	74	52	Derevoobrabatyvayushchaya promyshlennost
sellset:															
14	1 161,5	333,0	106,1	103,2	186,5	306,8	97,3	58,9	26,4	110,6	85	115	35	7	в том числе:
34	2 470,0	615,2	242,3	242,6	442,4	856,6	100,1	71,9	34,6	121,4	394	395	38	22	143 Лесохизня
8	229,9	72,8	25,6	30,1	54,1	140,8	117,6	74,3	61,2	125,4	83	89	—	17	411 Мебельная
41	2 501,9	630,5	213,6	228,0	422,4	826,2	106,7	67,0	33,0	117,3	448	462	136	41	72 Произв. строительных и прочих материалов
sellset:															
6	432,5	108,5	41,0	52,5	89,2	162,1	128,0	83,7	37,5	143,0	56	59	18	2	557 Текстильная промышленность
5	132,4	37,9	12,6	14,4	21,9	33,9	114,3	57,8	25,6	102,0	32	39	25	—	в том числе:
13	1 108,5	276,2	86,1	89,3	182,7	355,0	103,7	58,9	32,1	121,7	182	185	33	2	75 Шерстяная
8	251,1	70,1	25,5	23,9	58,8	73,6	93,7	84,0	29,3	68,5	104	104	7	32	64 Ткацкое производство
2	108,4	22,2	11,0	10,2	17,5	36,2	92,7	79,0	33,4	140,0	16	16	4	1	216 Трикотажная
60	6 149,8	1 571,7	543,2	528,0	1 111,0	2 337,5	97,2	70,7	38,0	90,6	1 290	1 381	163	104	1 440 Швейная промышленность
sellset:															
30	3 456,2	858,0	300,4	293,2	639,2	1 450,0	97,6	76,8	42,8	80,1	796	871	10	98	в том числе
18	1 460,6	396,7	132,4	119,7	218,1	411,8	90,4	55,0	28,2	121,6	331	337	133	8	788 Портняжные мастерские
10	829,8	181,1	59,2	62,4	132,0	344,0	105,4	72,9	41,5	89,7	149	148	11	1	462 Мастерские белья и женских платьев
14	1 167,5	315,0	110,0	71,0	155,5	334,1	64,5	49,4	28,6	84,0	132	150	12	8	158 Мастерские головных уборов
sellset:															
7	746,9	204,8	70,2	31,1	77,3	195,0	44,3	37,7	29,1	67,3	75	85	—	4	154 Производство галантерейных товаров
2	127,6	34,6	12,0	14,7	29,8	50,4	116,7	86,1	39,5	97,4	20	19	—	1	в том числе
63	3 137,2	810,0	231,5	239,7	545,9	1 192,6	103,5	67,4	38,0	78,3	1 163	1 186	50	130	81 Произв. кожаных изделий (художественной [выработке])
sellset:															
6	229,5	48,5	19,6	16,8	33,5	78,2	85,7	69,1	34,1	100,6	52	53	12	3	1 106 Кожевенная промышленность
49	1 876,7	477,6	141,7	159,3	358,6	769,8	112,4	75,1	40,5	79,9	1 049	1 081	27	123	в том числе:
2	187,7	56,1	20,4	12,7	21,3	39,3	62,3	38,7	20,9	147,7	22	26	9	1	62 Обработка сырых кож
6	849,3	228,8	49,8	50,9	132,5	315,3	102,2	57,9	37,4	62,4	40	46	2	3	965 Обувное производство
59	8 965,9	2 217,6	784,4	572,1	1 131,5	3 041,6	72,9	51,0	33,9	102,3	654	638	64	47	34 Шорно-седельное производство
sellset:															
3	234,5	59,4	19,7	20,7	44,8	106,9	105,1	75,4	45,6	85,9	29	28	—	1	45 Меховое производство
18	2 008,0	517,7	175,4	195,8	385,3	785,5	111,6	69,2	36,6	120,5	193	237	24	8	655 Пищевкусовая промышленность
6	317,8	89,1	26,9	27,6	52,1	92,4	102,6	82,7	29,1	112,7	32	35	15	2	в том числе:
16	4 489,2	1 066,4	360,2	211,1	451,1	1 691,3	58,6	42,3	37,7	88,0	227	167	5	21	И производством напитков
2	159,8	38,4	13,1	13,2	26,1	34,6	100,8	68,0	22,5	102,3	13	13	—	1	27 Хлебобулочная
4	120,8	29,1	10,9	10,9	21,8	48,3	100,0	74,9	40,0	100,0	55	43	—	1	258 Кондитерская пром.
3	477,1	121,7	41,6	41,4	78,6	147,9	99,5	64,6	31,0	111,3	47	54	6	1	48 Шоколадная и кондитерская
6	680,3	178,6	64,6	99,6	159,2	316,8	154,2	89,1	46,6	167,1	58	61	4	8	30 Колбасная пром.
sellset:															
2	174,8	44,2	15,3	21,4	33,7	80,2	139,9	70,2	45,9	174,0	17	16	—	1	12 Кофейная и ликерная
4	505,5	134,4	49,3	78,2	125,5	236,6	158,6	93,4	46,8	165,3	41	45	4	7	35 Произв. разн. пищевкусовых продуктов
5	154,4	36,9	12,0	15,0	29,1	66,6	125,0	78,9	43,7	106,4	55	58	7	5	59 Производство прохладительных напитков
sellset:															
2	174,8	44,2	15,3	21,4	33,7	80,2	139,9	70,2	45,9	174,0	17	16	—	1	57 Мыловаренная и жировая промышленность
4	505,5	134,4	49,3	78,2	125,5	236,6	158,6	93,4	46,8	165,3	41	45	4	7	в том числе:
5	154,4	36,9	12,0	15,0	29,1	66,6	125,0	78,9	43,7	106,4	55	58	7	5	15 Мыловаренная пром.
sellset:															
4	505,5	134,4	49,3	78,2	125,5	236,6	158,6	93,4	46,8	165,3	41	45	4	7	42 Парфюмерно-косметическая
5	154,4	36,9	12,0	15,0	29,1	66,6	125,0	78,9	43,7	106,4	55	58	7	5	60 Картонажно-переплетное производство



Tab. 22. Tööstusartellides töötajate arv ja töötasu mais 1941. a.  
 Табл. 22. Работавшие в промартелях, фонд зарплаты и средний месячный заработок за май 1941 г.

	Artellide arv — Число артелей			Töötajate keskmine lõimestikuarv работавших			Planeetlikud arvud — Плановые показатели			Faktiivsed arvud — Фактические показатели			Töötasu — Зарплата			Töötasu keskmine arv — Средний месячный заработок			Otsused ja rühmad — Отрасли и группы промышленности		
	Arv	Planeetlik	Faktiivne	Arv	Planeetlik	Faktiivne	Arv	Planeetlik	Faktiivne	Arv	Planeetlik	Faktiivne	Arv	Planeetlik	Faktiivne	Arv	Planeetlik	Faktiivne			
																				Arv	Planeetlik
<b>Kokku</b> . . . . .	<b>385</b>	<b>6 760</b>	<b>6 370</b>	<b>6 643</b>	<b>96,3</b>	<b>104,3</b>	<b>2 499,6</b>	<b>2 340,5</b>	<b>2 497,1</b>	<b>9 914,8</b>	<b>99,9</b>	<b>106,7</b>	<b>367</b>	<b>376</b>	<b>376</b>	<b>376</b>	<b>376</b>	<b>376</b>	<b>376</b>	<b>Всего</b>	
selest: töölisel . . . . .		5 588	5 277	5 472	97,9	103,7	2 049,2	1 934,1	2 059,4	8 118,8	100,5	106,5	367	376	376	376	376	376	376	в т. ч. рабочие	
õpilasel . . . . .		110	107	114	103,6	106,5	16,9	16,0	17,9	67,8	105,9	111,9	150	157	157	157	157	157	157	ученики	
ins.-tehn. personaal . . . . .		299	297	303	101,3	102,0	174,3	164,3	169,7	713,4	97,4	103,3	553	560	560	560	560	560	560	инженерно-техн. перс.	
teenisrujad . . . . .		533	512	535	100,4	104,5	199,8	185,3	194,9	792,0	97,5	105,2	361	364	364	364	364	364	364	служащие	
noorem-teenijate pers. . . . .		79	72	82	103,8	113,9	12,0	12,1	12,1	45,4	100,8	100,0	168	148	148	148	148	148	148	младший обслуж. перс.	
<b>Linnad:</b>																				<b>Города:</b>	
Tallinn . . . . .	207	3 639	3 446	3 568	98,0	103,5	1 501,8	1 397,8	1 491,8	6 029,3	99,3	106,7	406	418	418	418	418	418	418	Таллин	
selest töölisel . . . . .		3 006	2 852	2 934	97,6	102,9	1 218,8	1 136,4	1 218,2	4 888,1	100,0	107,2	398	415	415	415	415	415	415	в т. ч. рабочие	
Tartu . . . . .	48	819	796	829	101,2	104,1	286,2	271,1	284,5	1 156,4	99,8	104,9	341	343	343	343	343	343	343	Тарту	
selest töölisel . . . . .		663	653	673	101,2	103,1	229,5	224,9	236,6	939,7	103,1	105,2	344	352	352	352	352	352	352	352	в т. ч. рабочие
Narva . . . . .	11	361	331	345	95,6	104,2	112,0	119,1	130,2	493,5	116,3	109,3	360	377	377	377	377	377	377	Нарва	
selest töölisel . . . . .		311	296	306	98,4	103,4	96,0	105,4	115,9	486,8	120,7	110,0	356	379	379	379	379	379	379	в т. ч. рабочие	
Pärnu . . . . .	20	480	498	475	99,0	95,4	167,6	163,8	170,8	696,2	101,9	104,3	329	360	360	360	360	360	360	Пярну	
selest töölisel . . . . .		416	425	408	98,1	96,0	144,7	143,3	145,9	596,7	100,8	101,8	337	358	358	358	358	358	358	в т. ч. рабочие	
<b>Maakonnad:</b>																				<b>Уезды:</b>	
Viru . . . . .	38	582	559	601	103,3	107,5	172,5	168,3	183,1	614,2	106,1	108,8	301	305	305	305	305	305	305	Вяру	
selest töölisel . . . . .		481	472	492	102,3	104,2	147,4	144,6	150,9	504,8	102,4	104,4	306	307	307	307	307	307	307	в т. ч. рабочие	
Järva . . . . .	3	34	33	34	100,0	89,5	12,6	13,7	10,7	58,5	84,9	78,1	361	315	315	315	315	315	315	Ярва	
selest töölisel . . . . .		26	25	26	100,0	104,0	9,7	10,0	8,0	42,9	82,5	80,0	400	308	308	308	308	308	308	в т. ч. рабочие	
Narja . . . . .	9	100	92	105	105,0	114,1	33,4	26,2	33,1	122,4	99,1	126,3	285	315	315	315	315	315	315	Харью	
selest töölisel . . . . .		81	75	82	101,2	109,3	28,1	22,2	26,2	103,3	93,2	118,0	296	320	320	320	320	320	320	в т. ч. рабочие	
Lääne . . . . .	7	75	68	75	100,0	110,3	20,6	21,2	20,4	85,4	99,0	96,2	312	272	272	272	272	272	272	Ляане	
selest töölisel . . . . .		62	53	60	96,3	113,2	16,9	17,1	16,7	70,6	98,8	97,7	323	278	278	278	278	278	278	в т. ч. рабочие	
Pärnu . . . . .	2	36	7	36	100,0	514,3	9,5	2,3	8,8	36,0	92,6	382,6	329	244	244	244	244	244	244	Пярну	
selest töölisel . . . . .		29	4	29	100,0	725,0	8,1	1,6	7,5	29,4	92,6	468,8	400	259	259	259	259	259	259	в т. ч. рабочие	
Viljandi . . . . .	14	198	175	181	91,4	103,4	65,1	57,4	61,8	228,8	94,9	107,7	328	341	341	341	341	341	341	Вильянди	
selest töölisel . . . . .		170	141	157	92,4	111,3	58,4	48,5	55,4	204,4	94,9	114,2	344	353	353	353	353	353	353	в т. ч. рабочие	



Tabel 22 (järg) — Tabel. 22 (prodlouzenie)

Tööstusrühmad ja -harud	Arthide arv — Число предприятий		Tööajate keskmine nimistiku arv — Среднесписочное число работающих				% выполнения плана за май 1941				Fond зарплат в 1000 руб. — Фонд заработной платы				% выполнения плана за май 1941		Maj töötasu % aprillis töötavate зарплат за май в % к фонду		Keskmine töötasu (rbl) — Средняя зарплата (руб.)		Otrasli ja gruppy promyshlennosti
	Arthide arv — Число предприятий		aprilis		mai 1941		aprilis		mai 1941		aprilis		mai 1941		aprilis		mai 1941				
	plaan maits	aprilis	mai 1941	aprilis	mai 1941	aprilis	mai 1941	aprilis	mai 1941	aprilis	mai 1941	aprilis	mai 1941	aprilis	mai 1941	aprilis	mai 1941				
Mööblitööstuse sellest töölised	34	458	447	464	101,3	104,3	185,7	188,6	192,7	765,2	108,8	102,2	422	415	422	415	102,2	422	415	Мебельная в т. ч. рабочие	
Ehitustarvete- ja mitmesuguste püüsemete tööstuse sellest töölised	8	86	94	90	104,7	95,7	29,2	38,7	33,1	139,9	113,4	85,5	412	368	412	368	85,5	412	368	Прозв. строятельных материалов и в т. ч. рабочие [дерева, изделия]	
Текстиiltööstuse artellid sellest töölised	41	588	532	606	103,4	114,3	196,5	163,1	192,0	685,1	97,7	117,7	307	316	307	316	117,7	307	316	Текстильная промышленность в т. ч. рабочие	
sellest:		489	447	519	106,1	116,1	156,6	130,8	157,4	552,3	100,5	120,3	293	303	293	303	120,3	293	303	в т. ч.	
Villatööstuse sellest töölised	6	85	64	76	89,4	118,8	27,6	22,5	27,9	95,6	101,1	124,0	352	367	352	367	124,0	352	367	Шерстяная пром. в т. ч. рабочие	
Ridekudumistööstuse sellest töölised	5	52	42	60	115,4	142,9	16,0	11,2	16,0	39,9	100,0	142,3	267	267	267	267	142,3	267	267	Ткацкое производство в т. ч. рабочие	
Шинna- ja trikotaažitööstuse sellest töölised	13	235	217	255	108,5	117,5	77,9	70,7	81,5	298,9	104,6	115,3	326	320	326	320	115,3	326	320	Трикотажная в т. ч. рабочие	
Ridevaanutus-, värvimis- ja triki-tööstuse sellest töölised	8	113	118	92	81,4	78,0	39,0	32,6	26,7	108,6	68,5	81,9	276	290	276	290	81,9	276	290	Валляно-красильная в т. ч. рабочие	
Köie- ja nõõritööstuse sellest töölised	2	21	19	22	104,8	115,8	7,8	6,4	9,8	32,1	125,7	153,1	337	445	337	445	153,1	337	445	Канатно-веревочная в т. ч. рабочие	
Kehakaitetööstuse artellid sellest töölised	60	1 634	1 560	1 636	100,1	104,9	569,8	534,9	606,5	2 265,8	106,4	113,4	343	371	343	371	113,4	343	371	Швейная промышленность в т. ч. рабочие	
sellest:		1 431	1 359	1 421	99,3	104,6	490,5	461,4	525,4	1 956,3	107,1	113,9	340	370	340	370	113,9	340	370	в т. ч.	
Räiepatööstuse sellest töölised	30	874	970	891	102,0	91,9	311,3	340,4	352,3	1 375,6	113,1	108,5	351	395	351	395	108,5	351	395	Портяжные мастерские в т. ч. рабочие	
Pea- ja õmbustööstuse sellest töölised	18	617	388	522	101,0	134,5	158,2	112,5	164,3	536,7	103,9	146,0	290	315	290	315	146,0	290	315	Мастерские белья и женских платьев в т. ч. рабочие	
Kübaratööstuse sellest töölised	10	212	180	192	90,6	106,7	87,4	71,5	76,0	329,1	86,9	106,3	337	396	337	396	106,3	337	396	Мастерские головных уборов в т. ч. рабочие	

14	198	167	181	91,4	108,4	74,3	61,5	68,6	272,5	92,3	111,5	368	379	Пронзв. галантерейных товаров
	167	144	153	91,6	106,3	63,1	52,3	57,9	225,4	91,8	110,7	363	376	в т. ч. рабочие
														в т. ч.
7	104	93	99	95,2	106,5	42,8	35,0	37,5	154,6	87,6	107,1	376	379	Пронзв. кож. изделий (художественной
	83	79	80	96,4	101,3	34,6	23,4	29,6	126,1	85,6	104,2	359	370	выработка)
2	27	24	24	88,9	100,0	6,3	6,4	6,9	32,0	107,8	107,8	267	288	Пронзводство игрушки
	21	19	19	90,5	100,0	5,3	5,5	6,0	22,2	113,2	109,1	289	316	в т. ч. рабочие
63	1 294	1 389	1 292	99,8	93,0	472,2	516,8	495,0	2 226,6	104,8	95,8	372	383	Кожевенная промышленность
	1 084	1 177	1 090	99,6	91,8	397,0	442,6	419,6	1 885,3	105,7	94,8	376	389	в т. ч. рабочие
														в т. ч.
6	74	68	76	102,7	111,8	26,9	25,8	24,5	128,9	91,1	95,0	379	322	Обработка сырых кож
	58	57	62	106,9	108,8	21,8	22,3	19,5	107,5	89,4	87,4	391	315	в т. ч. рабочие
49	1 124	1 236	1 119	99,6	90,5	406,9	457,0	434,6	1 932,7	106,8	95,1	370	388	Обувное производство
	954	1 050	941	98,6	89,6	346,4	392,1	371,5	1 655,0	107,2	94,7	373	395	в т. ч. рабочие
2	39	29	41	105,1	141,4	14,9	11,8	15,9	62,8	106,7	134,7	407	388	Шорно-сельское производство
	28	25	34	121,4	130,8	10,9	11,1	13,5	54,1	123,9	121,6	427	397	в т. ч. рабочие
6	57	56	56	98,2	100,0	23,5	22,2	20,0	102,2	85,1	90,1	396	357	Меховое производство
	44	44	43	97,7	97,7	17,9	17,1	15,1	68,7	84,4	88,3	389	351	в т. ч. рабочие
59	1 011	870	918	90,8	105,5	351,3	299,4	316,4	1 365,4	90,1	105,7	344	345	Пищевкус. пром. и произв. напитков
	731	632	664	90,8	105,1	249,6	213,9	226,3	949,3	90,7	105,8	338	341	в т. ч. рабочие
														в т. ч.
3	43	40	39	90,7	97,5	16,9	18,7	16,6	84,2	98,2	88,8	468	426	Хлебобулочная
	32	28	27	84,4	96,4	11,0	12,2	10,5	55,0	95,5	86,1	436	389	в т. ч. рабочие
18	336	303	336	100,0	110,9	111,2	105,6	116,2	442,4	104,5	110,0	349	346	Кондитерская пром.
	252	221	232	100,0	114,0	84,0	75,5	86,6	309,3	103,1	114,7	342	344	в т. ч. рабочие
6	62	44	62	100,0	140,9	20,6	15,2	21,1	61,9	102,4	138,8	345	340	Шоколадная и кондитерская пром.
	48	34	46	95,8	135,3	16,0	11,3	15,5	46,4	96,9	137,2	332	337	в т. ч. рабочие
16	336	280	262	78,0	93,6	128,9	95,7	90,8	517,0	70,4	94,9	342	347	Колбасная пром.
	207	181	164	79,2	90,6	80,4	64,0	59,1	334,5	73,5	92,3	354	360	в т. ч. рабочие
2	40	40	39	97,5	139,9	13,6	14,5	14,5	62,5	104,3	106,6	372	360	Консервная пром.
	32	31	31	96,9	100,0	10,8	11,0	11,7	49,2	110,4	106,4	355	377	в т. ч. рабочие
2	15	15	15	100,0	100,0	6,0	6,0	6,3	15,4	105,0	105,0	400	420	Кофейная и цикорийная пром.
	13	13	13	100,0	100,0	5,4	5,5	5,8	13,9	107,4	105,5	423	446	в т. ч. рабочие
4	43	49	41	83,7	80,4	11,3	10,6	8,7	49,8	77,0	82,1	208	212	Производство вкусовых продуктов
	43	46	33	76,7	71,7	9,2	9,3	6,6	36,9	71,7	71,0	202	200	в т. ч. рабочие
3	77	62	76	98,7	122,6	24,9	22,5	27,5	96,2	110,4	122,2	363	362	Пр. прохладительных напитков
	62	48	58	93,5	120,8	18,8	15,8	18,6	70,7	98,9	117,7	329	321	в т. ч. рабочие
6	77	71	76	98,7	107,0	32,6	29,6	33,9	133,3	104,0	114,5	417	446	Мыловаренная и жировая пром.
	61	56	57	—	—	24,8	22,3	25,2	101,7	101,6	113,0	398	442	в т. ч. рабочие
														в т. ч.
2	22	22	22	100,0	100,0	10,7	9,7	13,4	47,2	125,2	138,1	441	609	Мыловаренная
	18	16	15	83,8	93,8	9,1	6,8	10,2	85,7	112,1	150,0	425	680	в т. ч. рабочие
4	55	49	54	98,2	110,2	21,9	19,9	20,5	86,1	93,6	103,0	406	380	Парфюмерно-косметическая
	43	40	42	97,7	105,0	15,7	15,5	15,0	66,0	95,5	96,8	388	357	в т. ч. рабочие
5	64	67	68	106,3	101,5	19,1	22,0	19,8	81,4	109,0	90,0	328	291	Картонажно-переплетное пром.
	55	58	58	105,5	100,0	14,8	18,8	16,0	68,0	108,1	85,1	324	276	в т. ч. рабочие

1000 rbl - руб.

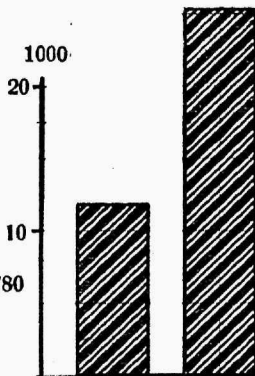
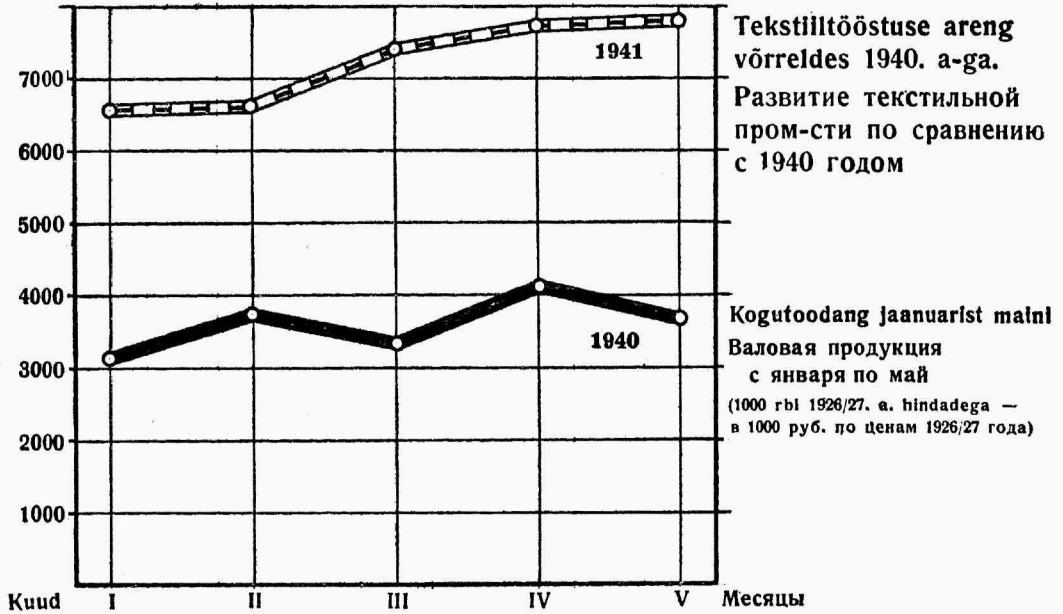

**Puuvillariide toodang jaanuarist maini 1000 m**  
**Продукция хлопчатобумажных тканей с января по май в 1000 м**

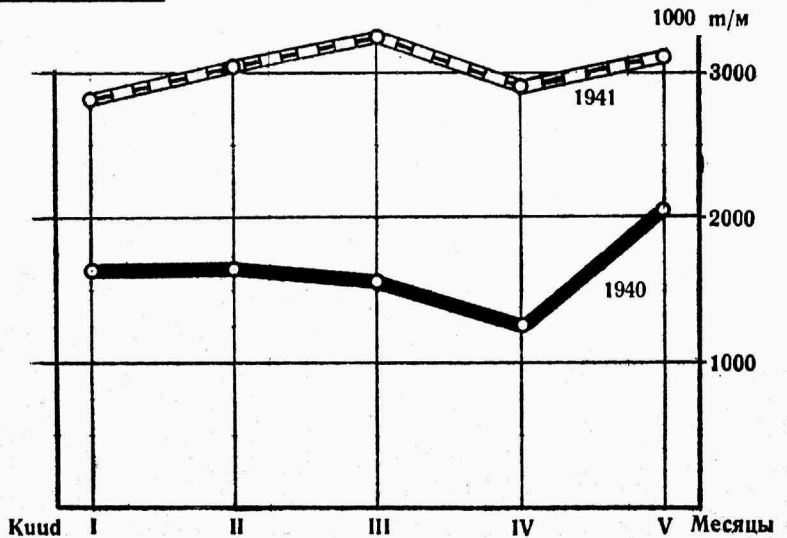

## II. Põllumajandus — II. Сельское хозяйство

Tab. 23. Kevadkülvilvi plaani täitmine sovhoosides 10. juuniks 1941. a.  
Табл. 23. Отчет о ходе сева яровых хлебов в совхозах на 10. июня 1941 г.

Näitavru nimetus Наименование показателей	Plaan План ha — га	Plaani täitmine — Выполнение плана											
		15. maiks на 15 мая		20. maiks на 20 мая		25. maiks на 25 мая		30. maiks на 30 мая		5. juuniks на 5 июня		10. juuniks на 10 июня	
		ha—га	%	ha—га	%	ha—га	%	ha—га	%	ha—га	%	ha—га	%
<b>Kokku — Всего</b>	<b>6 517</b>	<b>84,1</b>	<b>1,3</b>	<b>561,9</b>	<b>8,6</b>	<b>2 284,7</b>	<b>35,1</b>	<b>5 403,7</b>	<b>82,9</b>	<b>6 841,1</b>	<b>105,0</b>	<b>7 250</b>	<b>111,2</b>
<b>Kultuuride järgi — По культурам</b>													
Teravili — Зерновые . . . . .	2 796	40	1,4	311	11,1	1 332	47,6	2 791	99,8	3 273	117,1	3 323	118,8
Segavili ja muu — Мешанка и прочие	1 500	22	1,5	175	11,7	621	41,4	1 487	99,1	1 837	122,5	1 841,6	122,8
Kartul — Картофель . . . . .	1 029	—	—	4	0,4	99,6	9,7	522	50,7	755	73,4	1 095,8	106,5
Loomasöödaajuurikad — Корнеплоды кормовые . . . . .	232	2	0,9	13	5,6	26	11,2	127	54,7	175	75,4	215,8	93,0
Vikihein — Вика . . . . .	823	21	2,6	59	7,2	252	30,6	546	66,3	746	90,6	823,5	100,1
Heinaseeme — Травы . . . . .	1 422	437	30,7	691	48,6	888	62,4	1 070	75,2	1 428	100,4	1 455,0	102,3
Hävin. talivilja asemele külvatud suuivilja — Вместо от зымы погибш. озым. посеяно яровые . . . . .	—	—	—	—	—	—	—	—	—	4,5	—	—	—
<b>Sovhooside järgi — По совхозам</b>													
Harju . . . . .	206,5	25,2	12,2	76,6	37,1	172,8	83,7	233,0	112,8	271,5	131,5	288,8	139,9
Anija . . . . .	293,0	—	—	32,5	11,1	116,3	39,7	205,9	70,3	235,4	97,4	291,4	99,5
Nissi . . . . .	184,5	11,0	6,7	43,7	26,6	94,5	57,4	139,5	84,8	157,5	95,7	167,5	101,8
Maatra . . . . .	251,1	—	—	10,0	4,0	105,0	41,8	200,9	80,0	233,1	112,7	283,1	112,7
Lääne . . . . .	230,8	15,0	6,5	40,1	17,4	100,6	43,6	215,2	93,2	266,0	115,3	281,4	121,9
Are . . . . .	302,4	4,0	1,3	16,0	5,3	118,3	39,1	288,4	95,4	288,4	95,4	318,4	105,3
Vändra . . . . .	488,3	—	—	32,6	0,7	133,8	30,5	363,9	83,0	457,0	104,4	473,0	107,9
Võidula . . . . .	247,2	—	—	1,0	0,4	48,8	19,7	166,0	67,2	186,5	75,4	202,3	81,8
Rulli . . . . .	91,1	—	—	4,0	4,4	33,3	36,6	91,1	100,0	95,2	104,5	95,2	104,5
Järva . . . . .	178,1	—	—	5,5	3,1	34,9	19,6	157,7	88,5	176,1	98,9	178,1	100,0
Viljandi . . . . .	398,8	0,5	0,1	26,7	6,7	93,0	23,3	406,3	101,9	452,3	113,4	452,3	113,4
Abja . . . . .	235,1	8,7	3,1	27,1	9,5	100,4	35,2	236,5	83,0	313,9	110,1	379,1	133,0
Lanksaare . . . . .	137,8	0,9	0,7	7,9	5,7	46,6	33,8	87,0	63,1	145,2	105,4	147,2	106,8
Vao . . . . .	446,6	4,0	0,9	42,0	9,4	214,2	48,0	471,8	105,6	523,1	117,1	541,1	121,2
Jõhvi . . . . .	184,8	1,5	0,8	28,0	15,2	82,9	44,9	165,8	89,7	203,2	110,0	203,2	110,0
Auvere . . . . .	72,6	—	—	7,0	9,6	21,3	29,3	48,5	66,8	70,6	97,2	70,6	97,2
Viru . . . . .	506,2	8,0	1,6	45,8	9,0	144,3	28,5	477,0	94,2	543,6	107,4	546,1	107,9
Sootaga . . . . .	141,8	1,5	1,1	1,5	1,1	65,7	46,3	133,6	94,2	145,0	102,3	147,7	104,2
Torma . . . . .	62,9	—	—	15,0	23,8	45,9	73,0	62,9	100,0	62,9	100,0	62,9	100,0
Alatskivi . . . . .	75,6	—	—	—	—	26,0	34,4	75,6	100,0	75,9	100,4	75,9	100,4
Nõo . . . . .	495,8	0,8	0,2	24,7	5,0	116,7	23,5	322,3	65,0	501,3	101,1	564,3	113,8
Elva . . . . .	460,6	3,0	0,7	25,5	5,5	155,2	33,7	303,7	65,9	459,8	99,8	532,3	115,6
Krootuse . . . . .	66,7	—	—	—	—	15,2	22,8	34,0	51,0	70,8	106,1	70,8	106,1
Mooste . . . . .	238,8	—	—	32,7	13,7	98,2	41,1	200,4	83,9	200,8	84,1	207,1	86,7
Lõuna . . . . .	212,1	—	—	—	—	17,0	8,0	174,7	82,4	270,2	127,4	307,7	145,1
Sõmerpalu . . . . .	219,3	—	—	16,0	7,3	69,8	31,8	102,0	46,5	230,8	105,2	230,8	105,2
Valga . . . . .	108,5	—	—	—	—	14,0	12,9	40,0	36,9	105,0	96,8	131,7	121,4



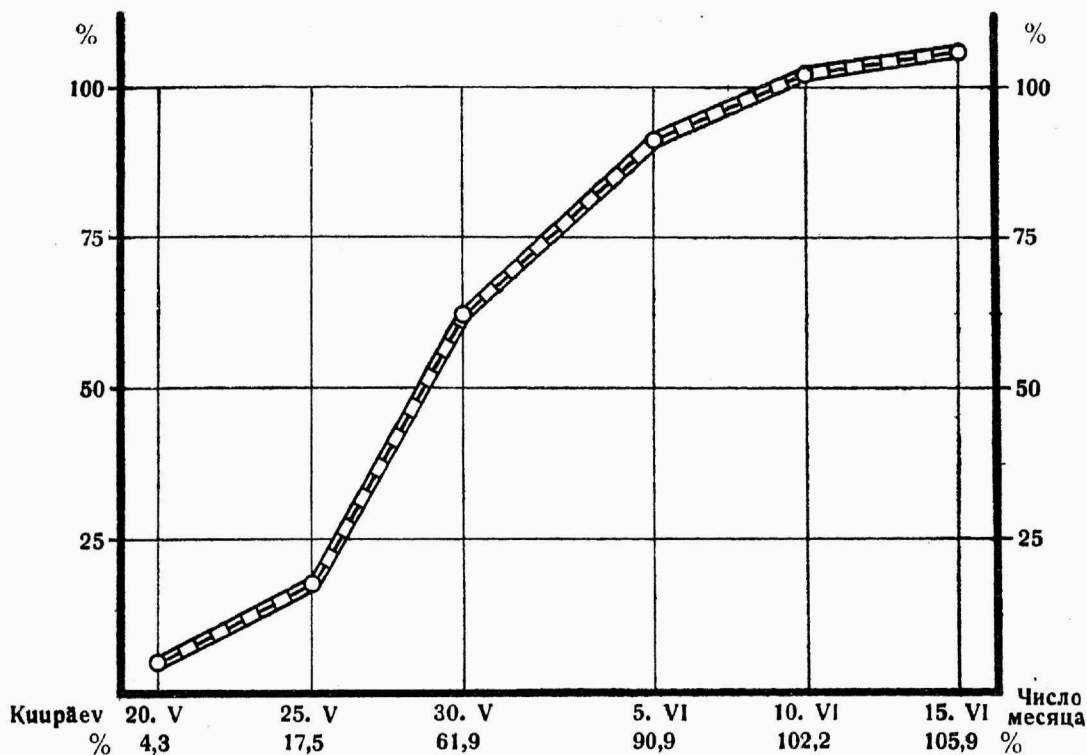

Кевадкүлви плаани täitmine mais ja juunis 1941. а. %  
 Ход выполнения плана ярового сева в мае и июне 1941 г. в %

Tab. 25. Taliviljaoraste ja põldheinataimede seisund 20. maiks 1941. а.  
 Табл. 25. Оценка озимых культур и полевых трав на 20 мая 1941 г.

(keskmine hinne viiepalalise hindamissüsteemi alusel — средняя оценка по пятибалловой системе)

Maakond Уезд	Rukis Рожь		Nisu Пшеница		Põldhein Полевые травы	Maakond Уезд	Rukis Рожь		Nisu Пшеница		Põldhein Полевые травы
	20. maiks 1941 на 20 мая 1941 г.	15. okt. 1940 на 15 окт. 1940 г.	20. maiks 1941 на 20 мая 1941 г.	15. okt. 1940 на 15 окт. 1940 г.			20. maiks 1941 на 20 мая 1941 г.	20. maiks 1941 на 20 мая 1941 г.	15. okt. 1940 на 15 окт. 1940 г.	20. maiks 1941 на 20 мая 1941 г.	
Kogu ENSV—Всего по ЭССР . . . . .	3,4	3,6	3,2	3,4	3,1	Pärnu . . . . .	3,2	3,5	2,8	3,4	3,4
Viru . . . . .	3,4	3,7	3,4	3,5	2,7	Viljandi . . . . .	3,1	3,5	3,2	3,4	3,4
Järva . . . . .	3,2	3,6	2,8	3,4	3,1	Tartu . . . . .	3,6	3,7	3,3	3,5	2,7
Harju . . . . .	3,4	3,5	3,3	3,3	3,3	Valga . . . . .	3,1	3,4	3,1	3,4	3,3
Lääne . . . . .	3,7	3,6	3,6	3,5	3,4	Võru . . . . .	3,2	3,4	2,8	3,2	2,8
Saare . . . . .	3,1	3,6	2,6	3,6	2,9	Petseri . . . . .	3,4	3,5	3,3	3,4	3,9





Tab. 27. Talundite varustamine külviseemnetega mais 1941. a.  
Табл. 27. Снабжение крестьянских хозяйств семенами в мае 1941 г.

Maakond Уезд	Kaer Овс kg — кг		Oder Ячмень kg — кг		Sõõgi-hernes Горох kg — кг		Pelusk Пелюшка kg — кг		Vikk Вика kg — кг		Ristik Клевер kg — кг		Timut Тимофеевка kg — кг		Teised hefnad Прочие травы kg — кг	
	müük mais продажа за май	tagavara — запасы I. VI 1941	müük mais продажа за май	tagavara — запасы I. VI 1941	müük mais продажа за май	tagavara — запасы I. VI 1941	müük mais продажа за май	tagavara — запасы I. VI 1941	müük mais продажа за май	tagavara — запасы I. VI 1941	müük mais продажа за май	tagavara — запасы I. VI 1941	müük mais продажа за май	tagavara — запасы I. VI 1941	müük mais продажа за май	tagavara — запасы I. VI 1941
<b>Kokku Всего</b>	<b>2907 913</b>	<b>195 913</b>	<b>298 915</b>	<b>85 002</b>	<b>57 310</b>	<b>44 429</b>	<b>741 715</b>	<b>148 063</b>	<b>319 276</b>	<b>113 382</b>	<b>47 689</b>	<b>5 643</b>	<b>74 501</b>	<b>3 898</b>	<b>17 601</b>	<b>10 506</b>
Viru . . .	442 085	21 624	41 693	4 988	9 338	1 937	123 001	21 181	51 955	11 359	3 539	1 067	719	488	1 271	859
Järva . . .	91 350	16 800	13 074	450	6 085	7 000	31 290	—	15 691	10 731	1 884	208	1 890	222	1 749	718
Harju . . .	83 413	9 029	20 717	10 752	8 290	10 384	47 137	42 551	35 002	10 880	6 483	232	55 400	380	5 649	2 064
Lääne . . .	67 277	22 077	14 110	2 690	1 243	3 265	18 051	11 221	17 426	10 340	1 466	446	919	192	1 251	1 375
Saare . . .	31 874	1 250	13 156	—	343	3	6 580	—	7 376	200	697	30	202	40	953	24
Pärnu . . .	198 325	13 314	25 143	23 486	6 038	4 866	52 912	21 792	18 634	13 458	2 695	544	1 699	54	1 024	434
Viljandi . . .	163 723	21 534	10 027	6 190	6 140	4 772	41 560	24 145	26 219	20 139	3 188	530	1 964	15	1 429	859
Tartu . . .	809 733	37 628	57 301	16 403	6 890	5 793	133 893	26 172	95 847	32 659	9 265	1 078	5 731	2 003	2 216	3 788
Valga . . .	82 636	—	2 821	—	783	—	33 500	—	7 833	—	3 252	—	1 021	—	115	—
Võru . . .	95 173	18 500	6 295	3 491	1 043	882	36 391	700	14 516	3 536	10 314	—	4 125	150	1 532	147
Petseri . . .	842 384	34 157	85 578	16 546	11 117	5 527	167 310	301	28 777	30	4 906	1 508	831	354	412	238

Tab. 27 (järg) — Табл. 27 (продолжение)

Maakond Уезд	Loomanaeris Реза кормовая kg — кг		Loomareet Свекла кормовая kg — кг		Loomarogand Морковь кормовая kg — кг		Loomakaalikas Брюква кормовая kg — кг		Peakapsas Капуста kg — кг		Aedpeet Свекла огородная kg — кг		Sõõgipogand Морковь огородная kg — кг	
	müük mais продажа за май	tagavara — запасы I. VI 1941	müük mais продажа за май	tagavara — запасы I. VI 1941	müük mais продажа за май	tagavara — запасы I. VI 1941	müük mais продажа за май	tagavara — запасы I. VI 1941	müük mais продажа за май	tagavara — запасы I. VI 1941	müük mais продажа за май	tagavara — запасы I. VI 1941	müük mais продажа за май	tagavara — запасы I. VI 1941
<b>Kokku—Всего</b>	<b>2 630</b>	<b>563</b>	<b>13 842</b>	<b>1 286</b>	<b>580</b>	<b>78</b>	<b>654</b>	<b>46</b>	<b>994</b>	<b>690</b>	<b>631</b>	<b>25</b>	<b>938</b>	<b>34</b>
Viru . . . . .	343	85	711	92	14	2	16	3	47	45	90	0	29	10
Järva . . . . .	281	26	335	183	37	17	89	6	58	117	34	1	50	1
Harju . . . . .	1 075	203	1 852	22	75	18	223	24	613	332	201	8	620	18
Lääne . . . . .	92	52	464	51	25	8	39	5	25	10	30	2	45	3
Saare . . . . .	51	—	1 316	141	29	—	44	—	10	1	44	—	12	—
Pärnu . . . . .	285	80	885	55	159	3	123	1	78	19	72	2	24	—
Viljandi . . . . .	153	17	1 657	31	30	25	37	—	22	43	32	3	24	—
Tartu . . . . .	234	80	2 923	671	120	5	29	—	71	87	39	—	65	1
Valga . . . . .	30	—	2 720	—	15	—	—	—	5	—	10	—	20	—
Võru . . . . .	83	20	929	40	28	—	50	7	27	35	73	9	23	1
Petseri . . . . .	3	—	50	—	48	—	4	—	38	1	6	—	26	—

Tab. 28. Talundipidajate varustamine mineraalväetistega

Табл. 28. Снабжение крестьянских хозяйств искусственными удобрениями

Maakond Уезд	Superfosfaat — Суперфосфат					Kaalisool — Калийные соли					Lämmastikväet. — Азотные удобрения				
	plaan 1941. a. kevadkülviks план на весенний посев kv — центи.		jaotimüük продажа в розницу kv — центи.		% % выполнения плана	plaan 1941. a. kevadkülviks план на весенний посев kv — центи.		jaotimüük продажа в розницу kv — центи.		% % выполнения плана	plaan 1941. a. külviks план на посев 1941 г. kv — центи.		jaotimüük продажа в розницу kv — центи.		% % выполнения плана
	mais за май	I veerandis ja mais за I кв. и май	mais за май	I veerandis ja mais за I кв. и май		mais за май	I veerandis ja mais за I кв. и май	mais за май	I veerandis ja mais за I кв. и май		mais за май	I veerandis ja mais за I кв. и май			
<b>Kokku — Всего</b>	<b>333 700</b>	<b>57 516</b>	<b>385 312</b>	<b>115,5</b>	<b>9 313</b>	<b>90 800</b>	<b>27 641</b>	<b>87 837</b>	<b>96,7</b>	<b>3 398</b>	<b>120 000</b>	<b>31 675</b>	<b>82 993</b>	<b>69,2</b>	<b>17 618</b>
Viru . . . . .	20 200	7 157	26 837	132,9	772	7 100	1 034	6 375	89,8	122	16 500	4 634	10 266	62,2	763
Järva . . . . .	32 000	3 210	42 919	134,1	2 560	8 750	1 545	7 266	83,0	165	14 650	2 446	9 369	63,9	142
Narju . . . . .	48 400	8 096	61 904	127,9	3 909	21 000	5 896	19 836	94,5	729	16 350	3 436	14 237	87,1	6 234
Lääne . . . . .	29 800	9 202	39 295	134,1	112	6 600	4 096	6 615	100,2	1 020	6 950	2 211	4 577	65,9	1 636
Saare . . . . .	9 400	2 105	6 162	65,6	249	4 600	778	1 376	29,9	4	3 150	200	727	23,1	423
Pärnu . . . . .	47 600	2 035	56 753	119,2	10	9 400	2 853	8 896	94,6	253	11 200	2 064	9 826	87,7	1 170
Viljandi . . . . .	43 000	7 924	44 426	103,3	107	9 700	3 038	12 507	128,9	221	12 250	4 335	9 827	80,2	2 548
Tartu . . . . .	63 400	9 927	71 598	112,9	1 482	14 300	5 825	16 950	118,5	727	25 350	8 897	18 305	72,2	4 046
Valga . . . . .	8 600	1 624	9 919	115,3	—	1 700	65	1 922	113,1	—	3 550	678	2 058	58,0	3
Võru . . . . .	21 000	3 197	16 416	78,2	—	5 250	966	3 422	65,2	33	8 200	1 465	3 003	36,6	647
Petseri . . . . .	10 800	3 049	9 083	84,1	112	2 500	1 545	2 672	106,9	124	1 850	319	798	43,1	6

### III. Ehitustegevus — III. Строительство

Tab. 29. Kapitaaehitustööde plaani täitmise tähtsamate ehituste kohta 1. juuniks 1941. a.

Табл. 29. Выполнение плана капитального строительства по важнейшим стройкам на 1 июня 1941 г.

Ehituse nimetus	Aastaplaan 1941. a. Годовой план на 1941 г.	Täideind aasta algusest aruan- deksini (incl.) Выполн. с нач. года по отчете, месяц (включ.)	Aastaplaani täitmise % % выполнения годового плана	Наименование стройки
IV õlivabrik, Kohtla-Järvel . . . . .	4 200,0	287,1	6,8	IV сланцеперегонный завод, в Кохтла-Ярве
Põlevikivikaevandus, Kohtla-Järvel (laiendamine) . . . . .	2 500,0	122,7	4,9	Сланцевая шахта, в Кохтла-Ярве (расширение)
Põlevikivikaevandus, Vivikonnas (laiendamine) . . . . .	1 500,0	99,3	6,6	Сланцевый рудник, в Вивиконна (расширение)
Elektrijaam, Tallinnas (laiendamine) . . . . .	2 500,0	99,7	4,0	Электростанция, в Таллине (расширение)
Elektrijaam, Ullas (laiendamine) . . . . .	1 200,0	65,0	5,4	Электростанция, в Улла (расширение)
Elektrijaam, Püssis (laiendamine) . . . . .	600,0	515,0	85,8	Электростанция, в Пюсси (расширение)
Elektrijaam, Ellamaal (laiendamine) . . . . .	3 500,0	267,0	7,6	Электростанция, в Эллама (расширение)
Fosforiiditööstus „Eesti Fosforiit“, Maar- dus . . . . .	8 000,0	3 362,0	42,0	Фосфоритный рудник «Эсти Фосфорит» в Маарду
Kummitööstus „Põhjala“, Tallinnas . . . . .	2 300,0	134,9	5,9	Фабрика резиновых изделий, «Пыхьяла», в Таллин
Tsemenditehas „Punane-Kunda“ (laiendamine) Kundas . . . . .	6 400,0	296,2	4,6	Расширение цементного завода «Пунане-Кунда», Кунда
Tallinna Telliste Tehase uue vabrikukoone ehitus . . . . .	5 000,0	133,0	2,7	Строит. нового кирпичн. завода, район г. Таллина
Aseri Telliste Tehas (laiendamine) . . . . .	2 500,0	8,0	0,3	Кирпичный завод в Азери (расширение)
Elamuehitus Tallinnas (alalimitsed) . . . . .	24 400,0	8 095,7	33,2	Жилищное строительство в г.Таллине(нижелимит.)

**Tab. 30. Kapitaliehitustööde plaani täitmine jaanuarist maini (incl.) 1941. a. 1000 rbl.**  
**Табл. 30. Выполнен. плана капиталн. работ от янв. до мая (включ.) 1941 г. в 1000 руб.**  
 (telegraafilise koondtabeli järgi — по сводной телеграфной таблице)

Rahvakomissariaadid ja keskasutised	Kinnitatud aastaplaan Утвержденный годовой план	Aastaplaan arvestatud ringis Годовой план по учтенному кругу		Plaani täitmine Выполнение						Aastaplaani täitmise % *) % выполнения годового плана			Narkomaty ja centr. utkrejdenija		
		kokku — всего	sellest elamuehituse alal в т. ч. по жилищн. строительству	kokku всего						kokku всего	sellest elamuehituse alal в т. ч. по жилищн. строительству	sellest elamuehituse alal в т. ч. по жилищн. строительству			
				jaan. — aprill за январь — апрель		jaan. — mai за янв. — май		jaan. — aprill за январь — апрель						jaan. — mai за янв. — май	
				jaan.	aprill	jaan.	mai	jaan.	aprill					jaan.	mai
<b>Kokku</b>	<b>174 990</b>	<b>173 224,0</b>	<b>35 359,0</b>	<b>25 243,1</b>	<b>37 827,9</b>	<b>6 733,9</b>	<b>11 011,8</b>	<b>18,4</b>	<b>21,8</b>	<b>25,0</b>	<b>31,1</b>	<b>Всего</b>			
<b>A. Vabariikliku alluvusega</b>	<b>75 150,0</b>	<b>74 712,0</b>	<b>26 606,5</b>	<b>12 351,2</b>	<b>18 917,7</b>	<b>5 610,6</b>	<b>9 243,3</b>	<b>20,2</b>	<b>25,3</b>	<b>26,2</b>	<b>34,7</b>	<b>A. Наркоматы и ведомства республ. подчинения</b>			
Sellest:															
1. Hariduse RK	10 600,0	10 600,0	—	1 456,6	2 580,7	—	—	20,3	24,3	—	—	1. Наркомпрос			
2. Kommunaalmaj. RK	51 700,0	51 262,0	25 944,5	8 702,5	13 579,0	5 424,1	9 049,3	20,9	26,5	25,9	34,9	2. Наркомкомхоз			
3. Kohaliku Tööst. RK	6 100,0	6 100,0	110,0	1 261,2	1 508,8	—	7,5	20,7	24,7	—	6,8	3. Наркомэстпром			
4. Eesti NSV RKN:												4. СНК Эстонской ССР:			
a) Raadiokomitee	1 500,0	1 500,0	—	111,0	170,6	—	—	7,4	11,4	—	—	a) Радиокomitee			
b) Metsamaj. ja Metsatööst. Peavalits.	2 000,0	2 000,0	552,0	186,5	186,5	186,5	186,5	9,3	9,3	33,8	33,8	b) Главное Упр. Лесного Хоз. и Лесной Пром.			
c) Transpordi Peaval.	2 250,0	2 250,0	—	479,4	702,9	—	—	21,3	31,2	—	—	в) Главное Упр. Трансп.			
d) Poliigraafiat. Peav.	1 000,0	1 000,0	—	154,0	189,2	—	—	15,4	18,9	—	—	г) Гл. Упр. Полигр. пром.			
<b>B. Lihdubariikliku alluvusega</b>	<b>99 840,0</b>	<b>98 512,0</b>	<b>8 752,5</b>	<b>12 891,9</b>	<b>18 910,2</b>	<b>1 123,3</b>	<b>1 768,5</b>	<b>16,9</b>	<b>19,2</b>	<b>20,6</b>	<b>20,2</b>	<b>Б. Союзно-республиканского подчинения</b>			
Sellest:															
5. Põllutöö RK <sup>1)</sup>	25 440,0	24 816,0	1 467,5	4 351,9	6 729,4	93,3	130,9	23,5	27,1	6,0	8,9	5. Наркомзем <sup>1)</sup>			
6. Kergetööstuse RK <sup>2)</sup>	61 750,0	61 046,0	7 285,0	6 195,7	8 731,0	1 030,0	1 637,6	12,8	14,3	25,2	22,5	6. Наркомлепром <sup>2)</sup>			
7. Kaubanduse RK	5 000,0	5 000,0	—	1 601,1	2 318,8	—	—	32,0	46,4	—	—	7. Наркомторг			
8. Tervishoiu RK	7 650,0	7 650,0	—	744,2	1 181,0	—	—	9,7	14,8	—	—	8. Наркомздрав			

<sup>1)</sup> Põllutöö RK aastaplaani on suurenenud 440,0 tuh. rbl võrra — Плановая сумма НКЗема увеличилась на 440,0 тыс. руб.

<sup>2)</sup> Kergetööstuse RK plaani täitmine aprillikuul on korrigeeritud — vähendatud 675,3 tuh. rbl võrra. Elamuehituse osas on aastaplaani summa suurenenud „Eesti Fosforiidi“ arvel 2 434,0 tuh. rbl võrra — Показатель выполнения плана НКЛегпрома, за апрель уменьшен на сумму 675,3 тыс. руб. В части жилищного строительства плановая сумма увеличилась за счет „Эсти Фосфорит“ на 2434,0 тыс. руб.

<sup>3)</sup> Alates käesolevast kuukirja numbrist plaani täitmise % on võetud vastava aruandeku aruanderingi suhtes.

Начиная с настоящего номера бюллетеня % выполнения плана берется по отношению к учтенному кругу.

**Tab. 31. Plaani täitmine koolimajade ja lasteaedade ehituse ning tegevusserakendamise alal jaanuarist maini (incl.) 1941. a.**

**Табл. 31. Выполнение плана строительства школ и детсадов и плана ввода их в действие от января до мая (включительно) 1941 г.**

Ehitusobjekti nimetus	Ehitus — Строительство						Tegevusserakendamine Ввод в действие				Наименование объектов строительства	
	maht (kohid, voodid) võimsust (mest, koek)	1941. aastaks plaan 1000 rbl — руб.	plaani täitmine 1000 rbl — руб.		plaanitäitm. % % выполнения плана		tegevusserakendamise tähtaeg дата ввода в действ.	maht (kohid, voodid) võimsust (mest, koek)	maksimiline eelative järgi сметная стоимость 1000 rbl — руб.			
			jaanuar	—	jaanuar	—				за январь		—
			aprill	—	mai	—				апрель		—
<b>I. Linnakoolid kokku</b>	<b>1 744</b>	<b>2 772,0</b>	<b>331,8</b>	<b>622,2</b>	<b>13,2</b>	<b>22,4</b>	<b>2</b>	<b>162</b>	<b>471,7</b>	<b>I. Школы городские</b>		
Tall. L. XXVI algk. Kopsli	480	1 100,0	154,8	331,3	14,1	30,1	—	—	—	Таллинское XXVI городское начальное училище в Копли		
Tartu Tööstuskeskkool	270	400,0	73,2	112,3	18,3	23,1	—	—	—	Тартуская средн. промыш. школа		
Pärnu Linna I algk.	272	307,0	70,0	101,2	25,7	33,0	—	—	—	I начальн. гор. училище в Пярву		
Mustla Linna I algk.	132	15,0	4,8	4,8	32,0	32,0	II 1941	132	344,8	I начальн. гор. училище в Mustla		
Valga Tööstuskeskk.	280	700,0	20,0	22,7	2,9	3,2	—	—	—	Средн. промышленная школа в Валга		
Kallaste, mittet. keskk.	280	200,0	—	7,0	—	3,5	—	—	—	Калласте, неполная средняя школа		
Vana-Võidu kodumaj.-k.	30	50,0	—	42,9	—	85,8	V 1941	30	126,9	Вана-Выйду, школа домашн. хозяйств.		
<b>II. Hariduse RK lasteade<sup>1)</sup></b>	<b>305</b>	<b>1 245</b>	<b>121,0</b>	<b>188,8</b>	<b>16,2</b>	<b>15,2</b>	<b>—</b>	<b>—</b>	<b>—</b>	<b>II. Детск. сады Наркомпроса</b>		

<sup>1)</sup> Lasteaedade osas on aastaplaani summa suurenenud 500,0 tuh. rbl võrra, kuna juurde on tulnud 1 lasteaed — kohtade arvuga 175.

В части детсадов плановый показатель увеличился на 500,0 тыс. руб. с включением в отчетность еще одного детсада с мощностью 175 мест.

# IV. Töö — IV. Труд

Tab. 32. Töötajate arv ja töötasufond mais 1941. a. — Табл. 32. Численность работающих и фонд зарплаты за май 1941 г.

Rahvakomisariaadid ja majandusaharud	Töötajate keskmine nimistikuarv		Palgafond — Фонд зарплаты		Veetandriplaanid		Tegelikkult		Veetandriplaanid		Nimestikusseisv. töötajate kesk. teenistuskuus	Среднемес. зарплата работающих спис. состава	Veetandriplaanid	Tegelikkult	Plaan II veetandriks	Narkomati ja otstrali hoziaystva		
	Средне-списочное число работающих		1000 rubl — руб.		% выполн. квар. плана		фактически		% выполн. плана за май								% выполнения плана	
	Plaan II veetandriks	Plaan II veetandriks	Plaan II veetandriks	Plaan II veetandriks	Plaan II veetandriks	Plaan II veetandriks	Plaan II veetandriks	Plaan II veetandriks	Plaan II veetandriks	Plaan II veetandriks							Plaan II veetandriks	Plaan II veetandriks
<b>Üldse</b>	202 837	•	73 346,7	70 147,2	318 258,2	•	•	•	•	•	•	•	346	•	•	Всего		
<b>Liidulise alluvusega</b>	39 424	•	14 944,8	14 503,1	42 592,3	•	•	•	•	•	•	•	368	•	•	Союзного подчинения		
Sellest: Tööstus	14 042	•	5 016,0	5 016,0	18 580,0	•	•	•	•	•	•	•	357	•	•	В т. ч. Промышленность		
ENSV Statistikaalitus	223	•	79,8	78,8	450,1	•	•	•	•	•	•	•	375	•	•	Статистическое Управ. ЭССР		
Krediiditasuised	1 854	•	985,8	974,4	4 128,8	•	•	•	•	•	•	•	554	•	•	Кредитные учреждения		
Riiklik Kindlustus	430	•	277,0	160,0	978,7	•	•	•	•	•	•	•	407	•	•	Госстрах		
Sidevalitus	3 543	•	1 358,6	1 284,0	5 602,1	•	•	•	•	•	•	•	362	•	•	Связь		
Veetransport <sup>1)</sup>	4 524	•	1 931,6	1 816,3	8 490,6	•	•	•	•	•	•	•	401	•	•	Водный транспорт		
Raudteetransport <sup>2)</sup>	12 474	•	4 148,7	4 070,8	•	•	•	•	•	•	•	•	326	•	•	Железнодорожный трансп.		
<b>Vabariiki ja Hülulise alluvusega</b>	163 413	•	58 401,9	55 644,1	215 665,9	•	•	•	•	•	•	•	341	•	•	Респ. и союзно-респ. подчин.		
Sellest: Riigivalitsemisaparatuur	2 000	•	1 300,7	1 170,6	6 185,0	•	•	•	•	•	•	•	585	•	•	В т. ч. Государственный аппарат		
Tööstus	72 300	•	26 236,5	25 782,8	140 188,7	•	•	•	•	•	•	•	356	•	•	Промышленность		
Kaubandus <sup>1)</sup>	21 736	•	7 487,1	7 113,2	29 085,5	•	•	•	•	•	•	•	327	•	•	Торговля		
Ehitus- ja montaažitööd <sup>2)</sup>	7 998	•	8 240,6	8 187,4	16 140,7	•	•	•	•	•	•	•	399	•	•	Строительство и монтаж.		
Artelid	8 379	•	3 273,6	3 186,1	12 597,3	•	•	•	•	•	•	•	380	•	•	Артели [работы]		
<b>ENSV Ülemnõukogu</b>	55	•	28,0	24,0	134,0	•	•	•	•	•	•	•	522	•	•	Президиум верховн. Совета ЭССР		
<b>RK Nõukogu</b>	13 606	•	5 828,9	5 334,4	48 381,7	•	•	•	•	•	•	•	392	•	•	Советарком Эстонской ССР		
Sellest: RK Nõukogu aparatuur	103	•	61,3	59,5	282,5	•	•	•	•	•	•	•	578	•	•	В т. ч. Аппарат Совнаркома		
Tööstus	8 526	•	3 194,6	3 179,1	38 373,7	•	•	•	•	•	•	•	373	•	•	Промышленность		
Kaubandus	336	•	121,1	110,9	527,1	•	•	•	•	•	•	•	330	•	•	Торговля		
Ehitus- ja montaažitööd	81	•	38,0	38,0	141,5	•	•	•	•	•	•	•	469	•	•	Строительство и монтаж. раб.		
Kunstidevalitus	1 455	•	691,1	592,9	3 023,0	•	•	•	•	•	•	•	397	•	•	Управление по делам		
Raadlokomitee	116	•	124,9	90,6	482,1	•	•	•	•	•	•	•	880 <sup>3)</sup>	•	•	Радиокомитет [искусства]		
Meismen. ja Metsat. Peavalitus	222	•	115,0	110,3	559,7	•	•	•	•	•	•	•	528	•	•	Главн. Упр. Лесн. Хоз. и Лесн		
Kinoõhukatsiooni Valitus	479	•	152,1	128,9	605,7	•	•	•	•	•	•	•	286	•	•	Упр. кинофикации [Пром.]		
Transpordi Peavalitus	1 943	•	759,4	781,4	2 166,2	•	•	•	•	•	•	•	417	•	•	Управление Транспорта		
Riiklik Kirjastuskeskus	635	•	500,6	295,5	2 128,5	•	•	•	•	•	•	•	525	•	•	Гос. Издательство		

	72	96,0	151,9	134,4	216,1	57,9	44,6	38,1	33,2	597	619	103,7	Госплан Эстонской ССР
<b>Планкомисjon</b>													
<b>Kergetööstuse RK</b>	46 969				82 088,2	17 949,0	17 673,2				376		НКЛегпром
Sellest: Kergetööstuse RK aparatuur	457				1 103,8	274,4	239,8	24,4	25,4		613	89,0	В т. ч. Ашарат НКЛегпрома
Tööstus	40 574	1 124,5		944,4	67 814,4	15 183,5	14 976,3			689			Промышленность
Kaubandus	868				1 378,1	330,2	330,0	31,3	31,3	405		109,1	Торговля
Ehitus- ja montaažitööd	5 173			1 053,4	11 386,6	2 078,1	2 078,1				402		Строительство и монтаж, раб.
Uurimisasutised	60			105,0	120,1	23,5	17,9	10,3	17,0	583		73,1	Исследовательские учрежд.
	20 390				29 910,5	7 419,2	7 242,1				355		НКМестпром
<b>Kohaliku Tööstuse RK</b>											458	93,1	В т. ч. Ашарат НКМестпрома
Sellest: Kohal. Tööstuse RK aparatuur	320			472,2	183,9	324,6	324,6	24,1	26,4	402			Промышленность
Tööstus	10 682	551,1			3 611,3	5 638,2	5 638,2				331		Торговля
Kaubandus	649				583,3	236,4	235,2				362		Строительство и монтаж.
Ehitus- ja montaažitööd	275				228,6	92,3	92,3				336		Аргтели [работы
Arvelliid	8 379				12 597,3	3 273,6	3 186,1				330		
	17 361				22 207,4	5 098,6	4 795,8				276		НККомхоз
<b>Kommunaalmajanduse RK</b>											569	98,1	В т. ч. Ашарат НККомхоза
Sellest: Kommunaalm. RK aparatuur	95			165,3	316,9	54,2	53,5	32,8	32,4	580			Промышленность
Tööstus	3 649				5 684,0	1 421,8	1 381,5				379		Торговля
Kaubandus	289			424,0	556,9	100,6	70,0	20,9	16,5	391		61,9	Строительство и монтаж, раб.
Ehitus- ja montaažitööd	1 723				3 131,6	710,4	710,4				412		Коммунальное хозяйство
Kommunaalmajandus	11 094	7 057,9	6 952,7		11 187,5	2 364,3	2 248,2	33,5	32,3	209	213	101,9	В т. ч. Жилищное хозяйство
Sellest: Elamu- ja teenistamajandus	6 882	3 122,9	3 073,1		4 835,9	986,8	917,0	31,6	29,8	149	136	100,6	
	8 938				11 877,7	2 652,6	2 499,9				280		НКЗдрав
<b>Tervishoiu RK</b>											533		В т. ч. Ашарат НКЗдрава
Sellest: Tervishoiu RK aparatuur	137				400,1	92,3	73,0				273		Медицинские учреждения.
Tervishoiuasutised	6 252				8 129,4	1 850,4	1 778,6				340		Промышленность
Tööstus	256				363,6	87,8	87,0				284		Торговля
Kaubandus	1 800				2 585,9	535,2	511,7				733		Строительство и монтаж, раб.
Ehitus- ja montaažitööd	3				111,9	2,2	2,2						
	654	1 670,8	1 615,3		1 729,8	469,6	458,9	28,1	28,4	654	605	92,5	НКФин
<b>Rahanduse RK</b>	138	101,4	403,2	345,7	507,3	132,1	123,0	32,8	35,6	895	879	105,3	В т. ч. Ашарат НКФинна
Sellest: Rahanduse RK aparatuur													
	8 178				9 260,3	2 408,5	2 353,5				286		НКЗем
<b>Põllumöö RK</b>											533	120,0	В т. ч. Ашарат НКЗема
Sellest: Põllumöö RK aparatuur	625	56,8	982,6	832,6	981,3	207,3	195,6	21,1	23,5	444			Совхозы
Sovhoosid	3 680				3 047,6	830,3	828,2				225		МТС
Masina- ja traktorijaamad	744				493,6	215,1	212,2				285		Обслужив. сельского хоз.
Põllumajanduslik teenindamine	1 094		1 146,5	1 146,5	1 646,8	352,3	351,1	30,7	30,6	349	352	100,9	Научно-исследовательск. учр.
Teaduslikud uurimisasutised	474	76,6	586,9	584,1	468,0	126,5	116,4	21,6	19,9	411	321	78,1	Промышленность
Tööstus	343				414,0	92,0	88,4				268		Торговля
Kaubandus	384		639,9	618,1	648,2	153,4	145,3	24,0	23,5	403	378	93,8	Строительство и монтаж, работы
Ehitus- ja montaažitööd	433				449,7	170,8	170,8				394		
	13 582				19 334,9	4 841,6	4 469,4				359		НКТорг
<b>Kaubanduse RK</b>											560	90,3	В т. ч. Ашарат НКТорга
Sellest: Kaubanduse RK aparatuur	80		162,4	154,0	238,1	48,8	44,1	30,0	28,6	642			Промышленность
Tööstus	3 514				5 385,9	1 237,0	1 222,8				348		Торговля
Kaubandus	9 725				13 453,6	3 419,7	3 119,6				321		В т. ч. Общественное питание
Sellest: Ühiskondlik toitlustamine	3 310				4 004,8	977,6	898,4				271		Строительство и монтаж, работы
Ehitus- ja montaažitööd	267				415,7	136,1	82,9				310		
	13 114				19 685,1 <sup>1)</sup>	4 162,0	3 999,5				305		НКПрос
<b>Hariduse RK</b>											582		В т. ч. Ашарат НКПроса
Sellest: Hariduse RK aparatuur	92				50,3	49,0	49,0				383		Управ. по подготовке кадров
Kaardrite ettevõtteid, asutised	2 420				4 772,9 <sup>2)</sup>	983,9	927,2				345		Нач., исп. средн. и средн. шк.
Alg-, niitvõtteid, keskk- ja keskk.	6 863				11 833,4 <sup>3)</sup>	2 390,6	2 371,0						



# V. Kaubandus ja kokkuost — V. Торговля и заготовки

Tab. 33. Riiklik jaekaubanduse võrk erialade järgi 1. VI 1941  
Табл. 33. Сеть государств. розничных торг. предприятий по торговой специализации на 1 VI 1941

Kaubandus-organisatsioon	Toiduainete-kauplused Продовольственные		Mitte-toiduainete kauplused Непродовольственные		Segakauplused Смешанные		Kokku Всего		Торговая организация
	1/VI	1/V	1/VI	1/V	1/VI	1/V	1/VI	1/V	
	<b>Kokku . . . . .</b>	<b>676</b>	<b>653</b>	<b>768</b>	<b>778</b>	<b>29</b>	<b>33</b>	<b>1 473</b>	
Kaubanduse RK . . .	515	493	355	359	7	9	877	861	НКТорг
Kergetööstuse RK . .	—	—	4	4	—	—	4	4	НКЛегпром
Kohal. Tööstuse RK .	43	45	39	43	20	20	102	108	НКМестпром
sellist:									в т. ч.:
Artellide Peavalitsus	39	39	20	20	20	20	79	79	Артельное Упр.
Kommunaalmajand. RK	—	—	39	38	—	—	39	38	НККомхоз
Tervishoiu RK (Apteegi Peavalitsus) . . . .	—	—	278	285	—	—	278	285	НКЗдрав (Аптечное Упр.)
Riiklik Kirjastuskeskus	—	—	28	28	—	—	28	28	Госуд. Центр. Издат.
Transpordi Peavalitsus	—	—	15	12	—	—	15	12	Транспорти. Управление
„Transtorgplit“ . . . .	12	9	7	6	2	4	21	19	„Трансторпигт“
„Dünamo“ . . . . .	—	—	3	3	—	—	3	3	„Динамо“
Lihakombinaat (endine „Lihaekspord“) . . . .	106	106	—	—	—	—	106	106	Мясокомбинат (б. „Лихаэкспорт“)

Märge: 1) Kaubanduse RK süsteemis on peale kaupluste veel 23 kioskit, milledest 21 alustas tegevust mais

2) Tervishoiu RK (Apteegi Peavalitsuse) kaupluste arvus oli mais ja juunis 219 apteeki.

Примечание: 1) В системе НКТорга имеется кроме магазинов еще 23 киоска, из которых в мае открыли деятельность 21.

2) В числе магазинов НКЗдрава (Аптечное Управление) учтены в мае и в июне 219 аптек.

Tab. 34. Kaubakäive riiklikus ja ühistegelikus kaubanduses mais 1941. a.  
Табл. 34. Товарооборот по государств. и коопер. торговле за май 1941 г.

Kaubandusorganisatsioon	Jaemüügiläike Оборот розничной торговли						Ühiskondl. toitlustamise käive Оборот предпр. обществ. питания						Торговая организация
	II veerandi plaan план на II квартал 1000 rbl — руб.		veerandiplaani täitmine выполнение кв. плана				II veerandi plaan план на II квартал 1000 rbl — руб.		veerandiplaani täitmine выполнение кв. плана				
			1000 rbl		%				1000 руб.		%		
	II veerand за II кв.	mai за май	II veerand за II кв.	mai за май	II veerand за II кв.	mai за май	II veerand за II кв.	mai за май					
<b>Kõik kokku</b>	<b>240 710</b>	<b>241 887</b>	<b>124 211</b>	<b>100,5</b>	<b>51,6</b>	<b>19 290</b>	<b>16 922</b>	<b>8 942</b>	<b>87,7</b>	<b>46,4</b>	<b>Итого</b>		
<b>A. Riiklik, kokku . . . . .</b>	<b>143 710</b>	<b>142 782</b>	<b>71 076</b>	<b>99,4</b>	<b>49,5</b>	<b>16 290</b>	<b>14 494</b>	<b>7 643</b>	<b>89,0</b>	<b>46,9</b>	<b>A. Государственные, всего</b>		
Kaubanduse RK . . . . .	118 400	110 333	55 692	93,2	47,0	15 250	13 852	7 140	90,8	46,8	НКТорг		
Kergetööstuse RK . . . . .	210	114	59	54,3	28,1	—	—	—	—	—	НКЛегпром		
Kohaliku Tööstuse RK . . . . .	2 900	6 250	3 315	215,5	114,3	200	272	146	136,0	73,0	НКМестпром		
sellist:											в т. ч.:		
Artellide Peavalitsus	3 500	2 841	1 247	81,2	35,6	—	116	64	—	—	Артельное Управлен.		
Kommunaalmajanduse RK	—	—	—	—	—	—	—	—	—	—	НККомхоз		
Tervishoiu RK (Apteegi Peavalitsus) . . . . .	3 000	4 528	2 168	150,9	72,3	—	—	—	—	—	НКЗдрав (Аптечное Управл.)		
Riiklik Kirjastuskeskus . . . . .	1 900	2 298	1 142	120,9	60,1	—	—	—	—	—	Госуд. Центр. Издательство		
Metsamajanduse ja Metsatööstuse Peavalitsus . . . . .	2 500	6 552	2 760	262,1	110,4	—	—	—	—	—	Главное Управление Лесного Хоз. и Лесной Пром-сти		
Transpordi Peavalitsus . . . . .	—	1 351	766	—	—	—	—	—	—	—	Транспортное Управление		
„Transtorgplit“ . . . . .	4 000	1 447	896	36,2	22,4	800	345	345	43,1	43,1	„Трансторпигт“		
„Dünamo“ . . . . .	300	415	248	188,3	82,7	—	—	—	—	—	„Динамо“		
Lihakombinaat (end. „Lihaekspord“) . . . . .	7 000	6 653	2 783	95,0	39,8	40	25	12	62,5	30,0	Мясокомбинат (б. „Лихаэкспорт“)		
<b>B. Ühistegelik, kokku . . . . .</b>	<b>97 000</b>	<b>99 105</b>	<b>53 135</b>	<b>102,2</b>	<b>54,8</b>	<b>3 000</b>	<b>2 428</b>	<b>1 299</b>	<b>80,9</b>	<b>43,3</b>	<b>B. Кооперативные, всего</b>		
ETKVL . . . . .	97 000	99 105	53 135	102,2	54,8	3 000	2 428	1 299	80,9	43,3	СПК ЭССФ		

Märge: 1) Kaubanduse RK aprilli ja mai üldkäive sisaldab ka aprilli kokkuvõttest väljajäänud Voentorgi käibe. Mais ei ole arvestatud Juvelirtorgi käivet.

2) Kohaliku Tööstuse RK mai käibes on Artellide Peavalitsuse alal osaliselt arvestatud ka aprillis laekunud summasid, mis aprillis kokkuvõttes jäid arvestamata.

Примечание: 1) Общий оборот НКТорга за апрель и май включает и оборот Военторга, который остался не учтенным в апр. сводке. В мае не учтен оборот Ювелирторга.

2) В майском обороте НКМестпрома учтены по Артельному Управлению частично и суммы поступившие за апрель месяц, которые не были учтены в апрельской сводке.



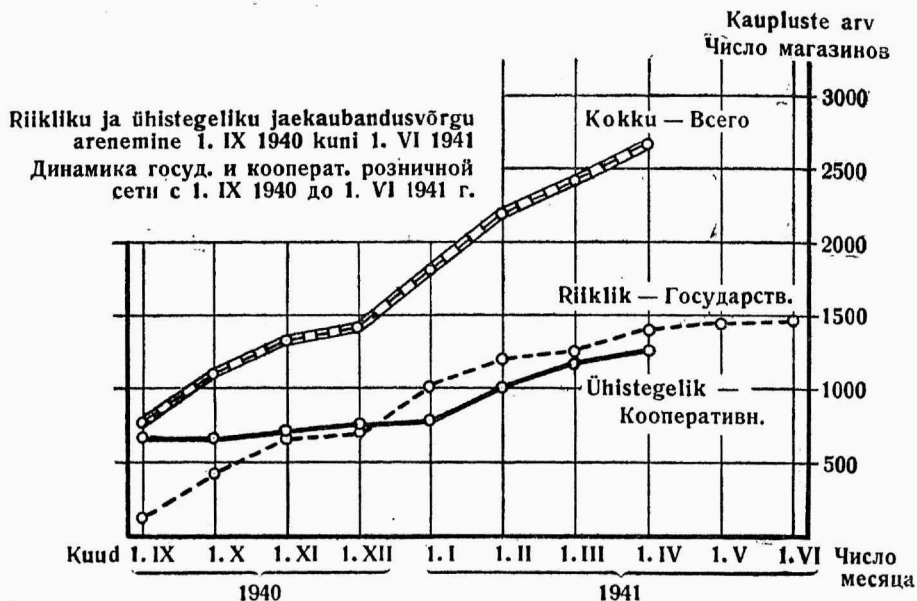

**Riikliku, ühistegeliku ja erasektori osatähtsus ühiskondl. toitl. ettevõtl. võrgus 1941. a. %.**  
**Удельный вес госуд., коопер. и частного сектора в сети обществ. питания в 1941 г. (%)**

**Riikliku ja ühistegel. jaekaubanduse käibe ning ühiskondliku toitlustamise käibe arenemine jaanuarist maini 1941. a.**  
**Динамика оборота розн. торговли и обществ. питания госуд. и коопер. секторов с января по май 1941 г.**

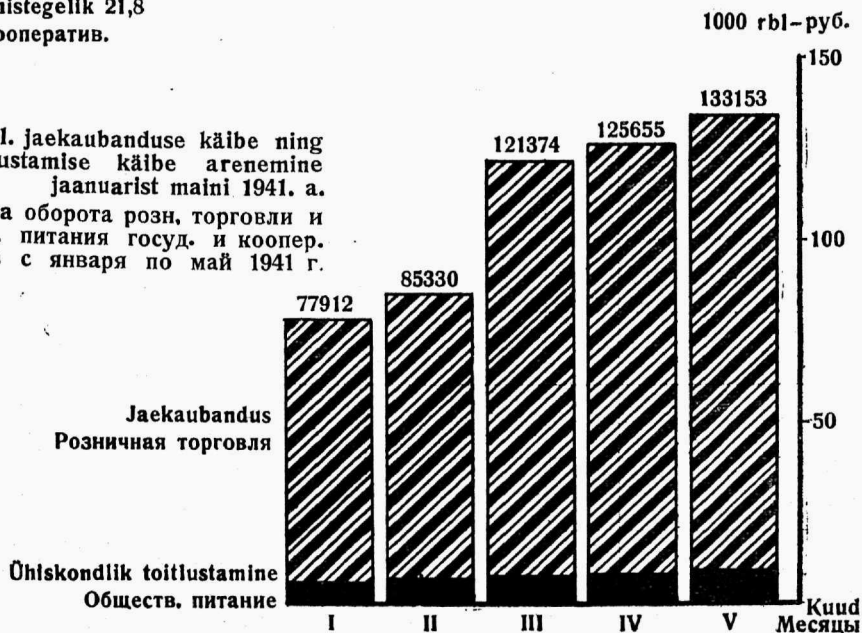

Tab. 35. Turu-jaemüghinnad Tallinnas, Tartus, Narvas ja Pärnus mais 1941. a.  
Табл. 35. Розничные базарные цены в Таллине, Тарту, Нарве и Пярну в мае 1941 г.

Järjek. nr.	Aine nimetus	Mõõtühik	Tallinn Таллин 24/V	Tartu Тарту 24/V	Narva Нарва 24/V	Pärnu Пярну 24/V	Einus- измерения	Наименование товара
1	Rukis, keskmine mihus . . .	rbl kv	—	—	—	—	руб. за центн.	Рожь среднего качества
2	Nisu „ „ „ . . .	„	—	—	—	45	„	Пшеница „ „
3	Kaer „ „ „ . . .	„	—	—	—	35	„	Овес „ „
4	Oder „ „ „ sööda . . .	„	—	—	—	—	„	Ячмень „ „ кормовой
5	Kliid, rukki . . . . .	„	—	—	—	—	„	Отруби ржаные
6	Rukkijahu, liht . . . . .	kop. kg	41	44	45 <sup>1)</sup>	—	коп. за кг	Мука ржаная простая
7	Nisujahu, liht-jahvatuse . .	„	70	—	70 <sup>1)</sup>	60	„	„ пшеничная размол
8	Odratangud . . . . .	„	80	70	70 <sup>1)</sup>	70	„	Крупа ячменная
9	Herned, eesti, kuivatatud, koorimata . . . . .	„	130	200	200	140	„	Горох местный сушеный
10	Linaseeme, keskmine mihus	rbl kv	—	—	—	—	руб. за центн.	Семя льняное средн. качества
11	Hein, ristlik, pressimata . .	„	—	—	—	70	„	Сено клеверное непрессованное
12	Kartulid, vanad . . . . .	kop. kg	20	10 <sup>2)</sup>	15	11 <sup>2)</sup>	коп. за кг	Картофель старый
13	Kapsad, värsked . . . . .	„	200	200	200 <sup>1)</sup>	150	„	Капуста свежая
14	Sibulad, eesti, tavalised . .	„	—	—	—	700	„	Лук местный обыкновенный
15	Peedid, söögi . . . . .	„	100	70	150 <sup>1)</sup>	80	„	Свекла столовая
16	Porgandid . . . . .	„	80	80	200 <sup>1)</sup>	70	„	Морковь
17	Kurgid, värsked . . . . .	„	—	—	—	—	„	Огурцы свежие
18	„ hapud . . . . .	„	—	250	400 <sup>1)</sup>	—	„	„ соленые
19	Tomatid, värsked . . . . .	„	—	—	—	—	„	Помидоры свежие
20	Loomaliha, keskm. mih., I s,	„	—	—	—	—	„	Говядина средн. качества I сорт
21	Vasikaliha, keskm. mih., I s,	„	—	—	300 <sup>1)4)</sup>	—	„	Телятина „ „ „
22	Lambaliha, keskm. mih., I s,	„	—	—	—	—	„	Баранина „ „ „
23	Sealiha, keskm. mihus, I sort	„	—	—	380 <sup>1)5)</sup>	—	„	Свинина „ „ „
24	Seapekk, värske . . . . .	„	—	—	—	—	„	Сало свиное свежее
25	Loomarasv, sulatamata . .	„	—	—	—	—	„	Сало говяжье внутрен. сырец
26	Kana, elus, kaal 1,5 kg . .	kop. tk	1 000 <sup>3)</sup>	1 200 <sup>3)</sup>	—	1 500	коп. за шт.	Курица живая местн. породы вес 1,5 кг
27	Hani, elus, kaal 4 kg. . . .	„	—	—	—	—	„	Гусь живой местн. породы вес 4 кг
28	Rõõskpiim, lahtiselt . . . .	kop. l	—	—	—	—	к. за лтр.	Молоко свежее разливное
29	„Maavõi“, rõõsakoores . . .	kop. kg	700	625	650	600	коп. за кг	Масло сливочное деревенское
30	„Lauavõi“, lahtiselt . . . .	„	—	—	—	—	„	„ „ маслоделен
31	Kohupiim, keskmine mihus	„	150	150	175	—	„	Творог среднего качества
32	Hapukoor, lahtiselt . . . .	„	375	375	—	—	„	Сметана „ „
33	Kanamunad, värsked, I valik	kop. 10 tk	325	325	400	250	коп. за десяток	Яйца свежие I с.
34	Tõõhobune, üle 3 a. vana, hea	rbl tk	—	—	—	1 500 <sup>6)</sup>	руб. за голову	Лошадь рабочая старше 3—4 л. хорошая
35	Lüpsilehm, hea . . . . .	„	—	—	—	—	„	Корова дойная хорошая
36	Vasikas, 3—4-kuine . . . . .	„	—	—	—	250 <sup>6)</sup>	„	Теленок 3—4 месячный
37	Lamma, üle 1 a. vana . . . .	„	—	—	—	—	„	Овца взрослая старше 1 г.
38	Siga, üle 9 k. vana, kaal 80—100 kg . . . . .	„	—	—	—	350 <sup>6)</sup>	„	Свинья старше 9 мес. весом 80—100 кг
39	Põrsas, 2—3-kuine . . . . .	„	—	—	100 <sup>1)</sup>	80	„	Поросенок 2—3 мес.
40	Haug, värske, I s. . . . .	kop. kg	—	—	—	—	коп. за кг	Щука I сорт
41	Ahven, „ „ „ . . . . .	„	165	—	165 <sup>1)</sup>	—	„	Окунь „
42	Mesi, vurri, lahtiselt, I sort	„	—	—	—	—	„	Мед пчелиный развесной I с.
43	Küttepuud, kased . . . . .	rbl m <sup>3</sup>	—	—	40	—	руб. за м <sup>3</sup>	Дрова березовые

Мä r g e — Примечание: Käesolev tabel asendab varemavaldatud tabeli jaemüghindade kohta, tuues teateid ainult turuhindadest talunike müükidelt, kooskõlas üleliidulise hindade registreerimise vormiga nr. 2. Elusloomade hinnad saadakse vastavateilt loomalaatadelt. — Настоящая таблица заменяет опубликованную раньше таблицу, приводя данные только о розничных базарных ценах продаж крестьянами согласно общесоюзной формы регистрации цен № 2. Цены на скот регистрируются на соответствующих скотских ярмарках.

<sup>1)</sup> Erakaupmeeste hinnad — Частные торговцы.

<sup>2)</sup> Ostes suuremas koguses (koti viisi) — Покупаю в большем количестве (мешком).

<sup>3)</sup> 6.—7. mail — 6—7 мая.

<sup>4)</sup> II sort — II сорт.

<sup>5)</sup> Tapetult — Битая.

Tab. 36. Tõhtajate arv Kaubanduse RK ja ETKVL süsteemis 1941. a.  
 Табл. 36. Численность работников в системе НКТорга и СПК ЭССР в 1941 г.

	I/II			I/IV			I/VI			Всего
	Каубанд. РК	СПК ЭССР	Всего	Каубанд. РК	СПК ЭССР	Всего	Каубанд. РК	СПК ЭССР	Всего	
1. Keskaratav	95		82	79	463	542	78	510	588	525
2. Valitsused ja kontodid (kaubandusoperatiivvara)	486	320	705	416	770	1 186	336	795	1 131	1 261
3. Kauplused	2 981	3 184	6 338	4 157	3 834	7 991	4 500	4 027	8 527	8 854
4. Väike-jaemüük		60	206	131	198	131	198	—	198	—
5. Jaemüügi laod ja baasid		56	56	345	—	345	155	—	155	—
6. Hulgimüügi laod ja baasid		682	16	499	275	1 009	503	718	1 221	1 579
7. Ühiskondlik toitlus üldse	1 065	284	1 949	2 014	371	2 385	3 427	699	3 825	4 025
seest:										
a) kõõgteenijaskond	522	129	651	713	248	961	1 012	—	1 141	1 091
b) ettekanjad	383	73	456	688	123	811	934	—	956	1 014
8. Ühiskondl. toetl. laod ja baasid			31	17	2	19	65	20	20	82
9. Transport			163	237	240	477	241	761	1 002	1 139
10. Kookuosta võrk			30	64	94	118	14	198	177	144
11. Tööõnnetevõtted			418	69	486	964	622	1 905	2 527	2 382
12. Kapitalaehitused amort.			—	—	—	—	—	—	—	—
13. Kapitalaehitused			—	—	—	—	—	—	—	—
14. Põllumajanduslikud ettevõtted			46	63	13	76	103	117	117	180
15. Teised majapidamise harud			126	170	92	262	234	—	138	56
<b>Kokku</b>	<b>5 227</b>	<b>3 517</b>	<b>8 744</b>	<b>7 597</b>	<b>4 689</b>	<b>12 286</b>	<b>8 147</b>	<b>9 619</b>	<b>19 742</b>	<b>22 759</b>

Märge: 1) Kaesoleva tabeli I. I 1941 aasta andmed on saadud eri ankeedi materjalidest, kuna hilisemad andmed on saadud jooksvatest aruanetest. Et ankeediga kogutti andmeid väikemas ulatuses kui aruanetega, siis ei ole I. jaanuari kohta esitatud andmeid nii täielikud kui teiste kuude andmed.

2) Aruanaluses ei olnud ETKVL-i (end. ETK) keskaratav I veerandis eraldatud, olles arvestatud valitsuste ja kontorite rühmas ja on nii näidatud ka tabelis.

3) Kaubanduse RK alal on arvestatud alates 1. veebruarist ka Liinakombinaadi (Liibaeskpordi) töötajad.

Примечание: 1) Данные настоящей таблицы на 1. I 1941 получены из материалов специальной анкеты, а более поздние получены из текущей отчетности. Ввиду того, что анкетой были собраны данные по более ограниченному кругу, поэтому данные на 1 января являются менее полными, чем данные за другие месяцы.

2) В отчетности за I квартал центральный аппарат СПК ЭССР (б. ЭТК) не был выделен в группу «Котормы и управленческие» так он показан и в таблице.

3) По НК Торговли учтены считая с 1 февраля и работники Мискомбината (Либаэксपोर्ट).

Tab. 37. Töötajate arv jaekaubanduse võrgus 1. I 1941.  
Табл. 37. Число работников розничной торговли на 1. I 1941 г.

Töötajate eriala	Sotsialistlik sektor Социалистический сектор				Erasektor Частный сектор	Kokku Всего	Spetsialность работников
	riiklikud ettevõtted государственные предприятия		ühistegevlikud ettevõtted (ETKVI) кооператив. пред-прият. (СПК ЭССР)	kokku всего			
	üldse всего	sellest Kaub. RK в т. ч. НКТОр					
<b>Üldse kokku (A+B)</b>	<b>7 776</b>	<b>5 186</b>	<b>3 522</b>	<b>11 298</b>	<b>8 795</b>	<b>20 093</b>	<b>Итого (A+B)</b>
<b>A. Kauplustes üldse . . . . .</b>	<b>6 012</b>	<b>3 521</b>	<b>3 238</b>	<b>9 250</b>	<b>7 916</b>	<b>17 166</b>	<b>A. В магазинах всего</b>
1. Juhatajad ja ärijuhid . . . . .	803	390	313	1 116	353	1 469	1. Директора и заведующие магазинами
2. Osakonna- ja sektsioonijuhatajad . . . . .	339	282	645	984	109	1 093	2. Заведующие отделениями и секциями
3. Müüjad . . . . .	2 376	1 423	1 137	3 513	903	4 416	3. Продавцы
4. Õpilased . . . . .	382	185	439	821	126	947	4. Ученики
5. Laekurid . . . . .	422	240	115	537	140	677	5. Кассиры
6. Arveametnikud ja teised kontoriametnikud . . . . .	653	486	320	973	284	1 257	6. Счетные и другие конторские работн.
7. Agendid . . . . .	46	25	18	64	32	96	7. Агенты
8. Abitöölised . . . . .	933	436	246	1 179	217	1 396	8. Вспомогательные работн.
sellest:							в т. ч.
a) kauplustes . . . . .	510	209	77	587	103	690	a) в магазинах
b) ladudes . . . . .	378	184	115	493	98	591	b) в складах
c) aitades . . . . .	45	43	54	99	16	115	в) в амбарах
<b>Kokku palgalsi (1—8)</b>	<b>5 954</b>	<b>3 467</b>	<b>3 233</b>	<b>9 187</b>	<b>2 164</b>	<b>11 351</b>	<b>Всего наемных работников (1—8)</b>
9. Peale selle palgata tööjõudu (omanikud, nende perekonnaliikmed ja teised) . . . . .	58	54	5	63	5 752	5 815	9. Кроме того работников без жалованья (собственники, члены их семейств и другие)
<b>B. Ühiskondliku toitlustamise ettevõtteis üldse . . . . .</b>	<b>1 764</b>	<b>1 665</b>	<b>284</b>	<b>2 048</b>	<b>879</b>	<b>2 927</b>	<b>B. В предприятиях обществ. питания всего</b>
1. Administratsiooni ja varustuse alal teenijad . . . . .	152	133	31	183	82	265	1. Администрация и работники по заготовкам
2. Köögiteenijad . . . . .	546	522	129	675	331	1 006	2. Работники кухни
sellest:							в т. ч.
a) toiduvalmistajad . . . . .	220	208	59	279	146	425	a) работники производства
b) nõudepesijad ja teised abitöölised . . . . .	326	314	70	396	185	581	b) судомойки и др. вспомог. работники
3. Müüjad ja puhvetipersonaal . . . . .	171	156	21	192	110	302	3. Продавцы и работники буфета
4. Ettekandjad . . . . .	409	383	73	482	230	712	4. Работники зала
sellest:							в т. ч.
a) mehed . . . . .	167	167	3	170	41	211	a) мужчины
b) naised . . . . .	242	216	70	312	189	501	b) женщины
5. Teised tööjõud . . . . .	486	471	30	516	126	642	5. Прочие работники

Märge: Käesolev tabel on koostatud ankeedi andmell, milline korraldati kõigi jaekaubandusettevõtete kohta. Erasektoris ei saadud andmeid 167 ettevõttelt, millest suur osa oli veo- ja kande kauplustes.

Примечание: Настоящая таблица составлена на основании анкеты, проведенной по всем розничным предприятиям. В частном секторе отсутствуют данные о 167 предприятиях, из которых большая часть были предприятия развозной и развозной торговли.

Tab. 38. Taramajade tegevus mais 1941. a.  
Табл. 38. Оборот скотобоев за май 1941 г.

Näitavaru nimetus	Mai — Май		% 1940-100	Aprill — Апрель		Aasta algusest 1. juunini с начала г. по 1. VI		% 1940-100	Наименование показателей
	1941	1940		1941	1940	1941	1940		

Taramajades tapetud — Збито в скотобойнях

Loomade arv . . .	17 538	22 660	77,4	18 336	26 562	100 697	115 849	86,9	Число голов
Lihatoodang kv:									Продукция мяса в центн.
<b>Kokku . . . . .</b>	<b>13 772</b>	<b>18 361</b>	<b>75,0</b>	<b>13 463</b>	<b>20 949</b>	<b>93 408</b>	<b>100 456</b>	<b>93,0</b>	<b>Всего</b>
Veiseliha . . . . .	3 884	8 677	44,8	3 727	9 407	38 493	49 435	77,9	Говядина
Vasikaliha . . . . .	4 276	3 946	108,4	4 661	5 160	18 458	17 268	106,9	Телятина
Sealiha . . . . .	5 508	5 201	107,1	4 053	5 985	35 698	31 514	113,3	Свинина
Lambaliha . . . . .	44	506	8,7	70	292	623	2 120	29,4	Баранина
Hobuseliha . . . . .	—	31	—	52	15	136	119	114,3	Конина

Järelevaatusele toodud — Представлено санитарному контролю

Loomade arv . . .	19 620,75	25 685,5	76,3	16 300	25 935,5	93 500,0	110 898,5	84,3	Число голов
Lihatoodang kv:									Продукция мяса в центн.
<b>Kokku . . . . .</b>	<b>13 175</b>	<b>14 603</b>	<b>90,2</b>	<b>11 075</b>	<b>15 601</b>	<b>69 618</b>	<b>66 140</b>	<b>105,3</b>	<b>Всего</b>
Veiseliha . . . . .	877	1 255	69,9	795	1 308	6 185	5 895	104,9	Говядина
Vasikaliha . . . . .	4 902	6 570	74,6	3 898	5 894	19 006	25 463	74,6	Телятина
Sealiha . . . . .	7 353	6 550	112,3	6 326	8 040	43 721	33 539	130,4	Свинина
Lambaliha . . . . .	41	228	18,0	56	269	698	1 243	56,2	Баранина
Hobuseliha . . . . .	2	—	—	—	—	8	—	—	Конина

Kokku tapetud ja järelevaatusele toodud — Всего збито и предст. контролю

Loomade arv . . .	37 158,75	48 345,5	76,8	34 636	52 497,5	194 197,0	226 747,5	85,6	Число голов
Lihatoodang kv:									Продукция мяса в центн.
<b>Kokku . . . . .</b>	<b>26 947</b>	<b>32 964</b>	<b>81,7</b>	<b>24 538</b>	<b>36 550</b>	<b>163 026</b>	<b>166 596</b>	<b>97,9</b>	<b>Всего</b>
Veiseliha . . . . .	4 761	9 932	47,9	4 522	10 895	44 678	55 330	80,7	Говядина
Vasikaliha . . . . .	9 178	10 516	87,3	8 559	11 054	37 464	42 731	87,7	Телятина
Sealiha . . . . .	12 021	11 751	110,0	11 279	14 025	79 419	65 053	122,1	Свинина
Lambaliha . . . . .	85	734	11,6	126	501	1 321	3 363	39,3	Баранина
Hobuseliha . . . . .	2	31	6,5	52	15	144	119	121,0	Конина

Tab. 39. Munavastuvõtupunktidest kesklattu saadetud munade arv mais 1941. a.  
Табл. 39. Количество яиц отправленных из приемных пунктов в центральный склад за май 1941 г.

1000 tk — мтр

Maakond — Уезд	Mai Май 1941	Aprill Апрель 1941	Võrdlus Сравнение +	Maakond — Уезд	Mai Май 1941	Aprill Апрель 1941	Võrdlus Сравнение +
Viru . . . . .	1 163,2	311,4	+851,8	Viljandi . . . . .	1 504,1	880,2	+623,9
Järva . . . . .	1 372,3	522,7	+849,6	Tartu . . . . .	910,4	384,9	+525,5
Harju . . . . .	877,3	291,3	+586,0	Valga . . . . .	585,0	209,2	+375,8
Lääne . . . . .	648,4	62,6	+585,8	Võru . . . . .	1 087,9	260,6	+777,3
Saare . . . . .	119,2	20,5	+98,7	Petseri . . . . .	102,2	27,3	+74,9

Tab. 40. Piima- ja piimasaadustetoodang ning -müük piima- ja juustutööstuses mais 1941. a. (kg)

Табл. 40. Продукция и продажа молока и молочных продуктов в маслобойнях и сыроваренных заводах в мае 1941 г. (кг)

Saadused	Laoseis kg На складе в кг I. V 1941	Saadusi soetatud mais kg Получено продуктов в мае в кг		Laoseis, toodang ja ostud kokku Склады, продукция и прикупки вместе	Saadusi müüdnud mais kg — Реализовано продуктов в мае в кг			Lisa- ja alakaal kg Добав. вес и убыль в кг	Laoseis kg На складе в кг 31. V 1941	Продукты
		toodetud своя продукция	ostetud прикуплено		hulgimüügil оптом	jaemüügil в розницу	kokku всего			
<b>1. Väi . . . . .</b>	<b>145 119</b>	<b>1138 374</b>	<b>140 341</b>	<b>1423 834</b>	<b>1201 085</b>	<b>73 009</b>	<b>1273 094</b>	<b>4 070</b>	<b>146 670</b>	<b>1. Масло</b>
<b>2. Juust . . . . .</b>	<b>184 673</b>	<b>136 705</b>	<b>23 430</b>	<b>344 808</b>	<b>102 583</b>	<b>5 895</b>	<b>108 478</b>	<b>5 527</b>	<b>230 803</b>	<b>2. Сыр</b>
selest:										в т. ч.
šveitsi juust . . . . .	58 795	23 473	312	82 580	12 965	178	13 143	885	68 552	швейцарск. сыр
hollandi juust . . . . .	99 958	91 507	20 281	211 836	73 922	4 627	78 549	3 310	129 977	голландск. „
tilsiiti juust . . . . .	9 818	6 334	632	16 784	3 204	275	3 479	372	12 933	тальянский „
baksteini juust . . . . .	15 698	14 944	1 988	32 630	11 610	813	12 423	957	19 250	бахштейнск. „
konservjuust . . . . .	391	327	217	935	869	2	871	—	64	консервный „
camembert juust . . . . .	13	—	—	13	13	—	13	—	—	камамбер „
muu juust . . . . .	—	30	—	30	—	—	—	3	27	прочий „
<b>3. Koor</b>										<b>3. Сливки</b>
vahukoor 30% . . . . .	3 139	166 014	99 704	268 857	244 486	16 706	261 192	2 321	5 344	сбивные 30%
eksportkoor 20% . . . . .	—	156	—	156	—	156	156	—	—	экспортные 20%
kohvikoor 15% . . . . .	—	35 843	—	35 843	33 137	1 710	34 847	996	—	кофейные сливки 15%
hapukoor 30% . . . . .	2 287	35 203	40 585	78 075	49 424	23 283	72 707	1 612	3 756	сметана 30%
<b>4. Kaseiin</b>										<b>4. Казеин</b>
laapkaseiin, toores . . . . .	13 573	283 675	—	297 248	156 252	124 643	280 895	227	16 126	казеин, приготвл. закваск. сырой
„ kuiv . . . . .	821	854	—	1 175	1 053	—	1 053	31	91	казеин, приготвл. закваск., казеин, сырой [сухой]
happekaseiin toores . . . . .	3 643	60 569	—	64 212	58 952	54	59 006	109	5 097	„ сухой
happekaseiin, kuiv . . . . .	233	787	—	1 020	512	—	512	—	508	
<b>5. Kohupiim . . . . .</b>	<b>829</b>	<b>69 406</b>	<b>5 929</b>	<b>76 164</b>	<b>60 397</b>	<b>14 832</b>	<b>75 229</b>	<b>22</b>	<b>913</b>	<b>5. Творог</b>
<b>6. Kaseiini- ja juustuveis</b>	<b>16 456</b>	<b>2256 749</b>	<b>—</b>	<b>2273 205</b>	<b>6 100</b>	<b>2250 990</b>	<b>2257 090</b>	<b>—</b>	<b>16 115</b>	<b>6. Отходы от перераб. казеина и сыра</b>
<b>7. Piim</b>										<b>7. Молоко</b>
täispiim . . . . .	6 633	3584 432	426 461	4017 526	3506 791	477 179	3983 970	14 733	18 823	цельное
kooritud piim . . . . .	4 200	17132 226	—	17136 426	338 877	16786 528	17125 405	8 721	2 300	святые
võrpiim . . . . .	1 396	2711 168	—	2712 564	1 142	2703 196	2704 338	6 885	1 341	пахтавь
hapupiim . . . . .	1 318	8 609	—	9 927	26	9 317	9 343	344	240	простокваша
<b>8. Muud</b>										<b>8. Прочие</b>
keefir ja kult.-happep. pudelipiim . . . . .	778	81 929	—	82 707	60 339	20 000	80 339	85	2 283	кефир и проч. бутылочное молоко
piimapulber, koorit. „ täispiim . . . . .	776	6 654	—	7 430	4 949	19	4 968	—	2 462	молочная мука (снятая)
„ „ (цельная) . . . . .	10 356	12 158	—	22 514	8 962	68	9 030	—	13 484	„ „ (цельная)
kondenspiim . . . . .	5 453	44 100	—	49 553	44 204	115	44 319	—	5 234	молоко конденсиров.
muud . . . . .	2 296	11 112	2 384	15 792	6 785	2 438	9 223	13	6 556	прочие

Märge: 1) Kuu jooksul võeti vastu 37 276 721 kg täispiima.

2) Tabel on koostatud 262 piimatalituse andmeil, teated puuduvad 4 piimatalitusest.

Примечание: 1) В течение месяца принято 37 276 721 кг цельного молока.

2) Таблица составлена по данным 262 маслобоен, отсутствуют данные от 4 маслобоен.

Tab. 41. Ühistegelikesse ja erapiimatalitussisse toodud piima ja piimasaaduste toodang mais 1941. a. kg

Табл. 41. Привоз молока в кооперативные и частные маслобойни и продукция переработки молока в мае 1941 г. в кг

Maakond — Уезд	Piima vastu võetud kg Принято молока кг				Valmistatud mais kg Продукция за май в кг		
	mai — май		mai 1941 võrreld. maiga 1940 май 1941 сравн. к маю 1940		võid масла	juustu сыра	koort сливок
	1941	1940	kg — кг	%			
<b>Kokku — Всего</b>	<b>37 276 721</b>	<b>38 044 900</b>	<b>-768 179</b>	<b>98,0</b>	<b>1 138 375</b>	<b>136 705</b>	<b>237 216</b>
Viru . . . . .	3 931 780	4 045 200	-113 420	97,2	108 943	8 242	15 830
selest — в т. ч. Narva . . . . .	314 708	.	.	.	137	1 306	—
Järva . . . . .	4 514 378	4 441 000	+73 378	101,7	130 019	3 433	54 029
Harju . . . . .	4 542 654	3 940 900	+601 754	115,3	82 143	7 628	90 844
selest — в т. ч. Tallinn . . . . .	1 508 517	.	.	.	8 891	—	40 237
Lääne . . . . .	2 453 201	2 634 800	-181 599	93,1	75 529	3 400	33 148
Saare . . . . .	1 100 247	1 630 700	-530 453	67,5	44 244	—	773
Pärnu . . . . .	4 965 933	4 668 500	+297 433	106,4	177 627	4 508	9 936
selest — в т. ч. Pärnu linn . . . . .	426 573	.	.	.	6 942	2 245	8 636
Viljandi . . . . .	7 051 715	6 676 200	+375 515	105,0	251 716	29 333	8 551
Tartu . . . . .	5 623 572	6 245 800	-622 228	90,0	158 031	68 729	21 829
selest — в т. ч. Tartu linn . . . . .	538 884	.	.	.	6 690	16 559	13 603
Valga . . . . .	1 425 589	1 616 300	-190 711	88,2	50 172	3 808	2 023
Võru . . . . .	1 616 031	2 091 100	-475 069	77,3	57 858	7 624	253
Petseri . . . . .	51 621	54 400	-2 779	94,9	2 093	—	—

Aasta algusest kuni 1 juunini: — С начала года по 1 июня:

	1941	1940	
Piima vastu võetud tn . . . . .	132 210,6	133 090,2	Принято молока в тн
Valmistatud tn: . . . . .			Приготовлено в тн:
võid . . . . .	4 127,2	4 410,5	масла
juustu . . . . .	481,8	341,0	сыра
koort . . . . .	1 035,3	1 220,1	сливок

Märge: 1940. a. mal andmed on antud 1940. aasta eelkõkkuvõtte andmell.

Примечание: Данные за май 1940 г. приведены на основании предварительной сводки за 1940 г.

Tab. 42. Riiklikest jõusöödatagavaradest mais 1941. a. turustatud jõusööt (tn)

Табл. 42. Продажа концентратов из государственных запасов за май 1941 г. в тн

Maakonnad														Уезды
	Viru	Järva	Harju	Lääne	Saare	Pärnu	Viljandi	Tartu	Valga	Võru	Petseri	Kokku mais Всего за май	Aprilis За апрель	
<b>Kokku . . . . .</b>	<b>2 765,6</b>	<b>1934,6</b>	<b>1929,2</b>	<b>702,3</b>	<b>433,4</b>	<b>793,6</b>	<b>1 655,7</b>	<b>2 462,0</b>	<b>541,9</b>	<b>835,2</b>	<b>514,8</b>	<b>14 568,3</b>	<b>10 646,5</b>	<b>Всего</b>
Oder . . . . .	8,0	—	—	—	—	—	—	—	—	—	—	8,0	135,5	Ячмень
Kaer . . . . .	2 137,6	1586,3	1624,4	603,8	430,4	670,7	1 414,3	1 841,0	460,9	653,8	467,3	11 890,5	5 102,2	Овес
Kihid . . . . .	138,0	180,8	171,1	59,5	3,0	80,4	108,4	214,0	38,0	74,0	14,0	1 081,2	1 133,4	Отруби
Puuvillakoogid . . . . .	412,2	26,0	21,9	6,0	—	6,6	41,5	272,8	37,7	65,0	33,5	923,2	1 588,9	Жмыхи хлопковые
Päevalillekoogid . . . . .	69,8	141,5	109,4	33,0	—	35,9	90,0	126,3	5,3	42,4	—	653,6	1 899,6	Жмыхи подсолнечн.
Linaseemnekoogid . . . . .	—	—	—	—	—	—	—	—	—	—	—	—	560,9	Жмыхи льняные
Sojakoogid . . . . .	—	—	1,5	—	—	—	1,5	7,9	—	—	—	10,9	175,0	Жмыхи соевые
Muud jõusöödad . . . . .	—	—	0,9	—	—	—	—	—	—	—	—	0,9	51,0	Прочие

## VI. Transport — VI. Транспорт

Tab. 43. Üldkasutatavate autobaaside töö mais 1941. a.

Табл. 43. Основные показатели работы автобаз общего пользования за май 1941 г.

Näitarvu nimetus	Mõõtühik	Mai — Май			1. I — 31. V			Eдиница измерения	Наименование показателей
		veo-autod	autobused	kokku	gruuzivye mashin.	avtobusy	vesgo		
Jõuvankrite arv 31. V 1941 . . .	arv	593	306	899	593	306	899	единиц	Списочное число автомашин на 31. V 1941
Autobaasis olnud masinpäevade üldarv . . . . .	päev	16 332	9 346	25 678	37 640	45 395	83 035	дни	Всего машинодней пребывания в хозяйстве
Sel.: masintööpäevi . . . . .	„	5 840	5 079	11 819	14 878	26 861	41 739	„	в т. ч.: в работе
masinremondipäevi . . . . .	„	8 036	2 001	10 037	13 933	7 694	21 627	„	в ремонте
masinsisupäevi . . . . .	„	2 456	1 366	3 822	8 829	10 840	19 669	„	в простое
Jõuvankrite pargi kasutamise koefitsient . . . . .	%	35,8	64,0	46,0	39,5	59,2	50,3	%	Коэффициент использования автопарка
Inventuur-masintonn/kohtpäevi autobaasis . . . . .	tuh. p.	63,0	342,7	—	149,3	1 651,8	—	тыс. дней	Всего машино-тонно/местодней пребывания в хозяйстве
Töö-masintonn/masinkohtpäevi autobaasis . . . . .	„	22,3	230,1	—	58,5	1 085,4	—	„	Машино-тонно/местодней в раб.
Jõuvankrite tööoleku aeg . . . . .	tund	61 843	61 285	123 128	140 734	270 216	410 950	час	Машино-часов в наряде
Sel.: sõidus . . . . .	„	25 068	42 558	67 626	58 656	195 844	254 500	„	в т. ч. в движении
Jõuvankri keskmine tööpäeva pikkus . . . . .	„	10,6	10,3	—	9,5	10,4	—	„	Часов в наряде на один машино-день работы
Üldine läbijooks . . . . .	tuh.km	551,7	892,8	1 444,5	1205,0	3 782,3	4 987,3	тыс. км	Общий пробег машины
Kaubaga/reisijatega läbisõidet. . . . .	„	322,5	834,5	1 157,0	701,7	3 568,9	4 270,6	„	Пробег с грузом/с пассажирами
Üldine läbijooks keskmiselt ööpäevas . . . . .	„	94,5	149,3	—	81,0	140,8	—	„	Среднесуточный общий пробег
Kaubaga/reisijatega läbijooks keskmiselt ööpäevas . . . . .	„	55,2	139,6	—	47,2	132,9	—	„	Среднесуточный пробег с грузом/с пассажирами
Jõuvankrite läbisõidu kasutamise koefitsient . . . . .	%	58,5	93,5	80,0	58,2	94,4	85,6	%	Коэффициент использования пробега
Veetud reisijaid . . . . .	arv tuh.	—	3 407,7	3 407,7	0,1	15227,6	15 227,7	тыс.	Перевезено пассажиров
Veetud kaupa . . . . .	tn „	87,8	0,1	87,9	200,2	0,6	200,8	ти тыс.	„ грузов
Reisija-kilomeetrid . . . . .	km tuh.	—	20 095,4	20 095,4	2,6	80 078,0	80 080,6	км тыс.	Выполнено пассажироклометр.
Tonn-kilomeetrid . . . . .	„	1 092,5	4,2	1 096,7	2475,9	24,2	2 500,1	„	„ тонноклометров
Jõuvankri kandejõu/mahu kasutamise koefitsient . . . . .	%	86,4	57,7	—	79,6	57,4	—	%	Коэффициент использования грузоподъемности/вместимости
Keskmine tonni veokaugus . . . . .	km	12,4	44,7	12,5	12,4	40,3	12,7	км	Средний пробег тонны
Keskmine reisija sõidukaugus . . . . .	„	—	5,7	5,7	26,0	5,3	5,3	„	„ „ пассажира
Bensiinikulutus üldse . . . . .	lt tuh.	172,9	195,4	368,3	403,8	830,9	1 234,7	тыс. л	Расход горючего — бензина
Bensiinikulutus keskm. 100 km-le . . . . .	lt	31,3	41,7	—	33,5	46,0	—	лтр.	„ бензина в среднем на 100 км пробега
Naftakulutus üldse . . . . .	lt tuh.	—	126,9	126,9	—	634,4	634,4	тыс. л	Расход горючего — нефти
Naftakulutus keskm. 100 km-le . . . . .	lt	—	29,9	29,9	—	33,7	33,7	лтр.	„ нефти в среднем на 100 км пробега



## VII. Kommunaalmajandus — VII. Коммунальное хозяйство

Tab. 44. Tallinna trammi tegevus mais 1941. a.

Табл. 44. Работа Таллинского трамвая за май 1941 г.

Näitavnu nimetus	Mõõtühik	Trammi liik Тип трамвая				Üldse Всего	Единица измерения	Наименование показателей
		Elektri- motoriga	Elektrio- motoriga	Bensiini- motoriga	Бензино- motoriga			
Ekspluateritava üherööpm. tee pikkus . . .	km	16,6	6,7	23,3	км	км	Длина одиночного эксплуат. пути	
Reisivagunite arv inventari järgi . . .	arv	39 <sup>1)</sup>	15	54 <sup>1)</sup>	единиц	единиц	Инвент. число пассажирских вагонов	
Majandamisel olnud vagun-päevad . . .	vag.-p.	1 209	465	1 674	ваг.-дн.	ваг.-дн.	Вагоно-дней пребывания в хозяйстве	
Sõidus olnud vagun-päevad . . .	„	1 044	426	1 470	„	„	Вагоно-дней в движении	
Veerevkoosseisu kasutamise koefitsient . . .	%	0,86	0,92	0,88	%	%	Коеф. использования подвижн. состава	
Vagun-tunde sõidus . . .	tuh. vag.-t.	18,9	7,9	26,8	тыс. ваг.-ч.	тыс. ваг.-ч.	Вагоно-часов в движении	
Reisivagunite üldine läbijooks . . .	tuh. vag.-km	196,8	77,3	274,1	тыс. ваг.-км	тыс. ваг.-км	Общий пробег пассажирских вагонов	
Vagun keskmine ööpäevane läbijooks . . .	km	188,5	181,5	186,5	км	км	Среднесуточный пробег одного вагона	
Lühikemise ekspluatatsioonikiirus . . .	km-t.	10,4	9,8	10,2	км в час	км в час	Эксплуатационная скорость движения	
Veetud reisijate arv . . .	tuh.	1 989,7	404,5	2 394,2	тыс.	тыс.	Перевозки пассажиров	
Veetud reisijate arv 1. I—31. V . . .	„	8 803,7	1 905,2	10 708,9	„	„	Перевезено пассажиров от 1. I—31. V	

<sup>1)</sup> Neist 6 lahtist järelvagunit — В т. ч. 6 открытых прицепных вагонов.

Tab. 45. Gaasivabrikute tegevus mais 1941. a.

Табл. 45. Деятельность газовых заводов за май 1941 г.

Näitavnu nimetus	Mõõtühik	Tallinn Таллин	Tartu Тарту	Üldse Всего	Единица измерения	Наименование показателей
Gaasivabrikute arv . . .	arv	1	1	2	единиц	Число газовых заводов
Gaasivõrgu pikkus . . .	km	86,3	35,2	121,5	км	Протяжение газовой сети
sellest: magistraalvõrk . . .	„	17,9	3,6	21,5	„	в т. ч. магистральной
jaotusvõrk . . .	„	68,4	31,6	100,0	„	распределительной
Gaasi abonentidele antud . . .	tuh. m <sup>3</sup>	58,1	13,8	71,9	тыс. м <sup>3</sup>	Отпуск газа абонентам
sellest: kommunaalrabe . . .	„	25,6	7,6	33,2	„	в т. ч. на ком.-быт. нужды
Gaasi produtseeritud 1. I—31. V . . .	„	667,0	204,5	871,5	„	Выработано газа от 1. I—31. V

Tab. 46. Linnade kommunaalsaanude tegevus mais 1941. a.

Табл. 46. Работа городских коммунальных бань за май 1941 г.

Näitavnu nimetus	Mõõtühik	Tallinn Таллин	Tartu Тарту	Narva Нарва	Pärnu Пярну	Teised linnad Прочие города	Üldse Всего	Единица измерения	Наименование показателей
Saanude arv . . .	arv	20	8	4	2	22	56	единиц	Количество бань
Kohtade arv . . .	„	2 991	1 576	617	384	1 309	6 877	„	Вместимость бань (число мест)
Lahtioleku aeg . . .	tund	2 276	816	357	200	2 131	5 780	час	Работа бань
Kasutajad . . .	arv	146 015	62 582	21 216	15 751	70 846	316 410	число	Пропуск мывшихся
Saanude kasutamise koefitsient	%	0,38	0,34	0,30	0,33	0,32	0,34	%	Коефициент использования бань
Kasutajad 1. I—31. V . . .	arv	708 258	313 040	90 210	74 410	435 298	1 621 216	число	Пропуск мывшихся от 1. I—31. V

## VIII. Kehakultuur ja sotsiaalkindlustus. VIII. Физкультура и социальное страхование.

Tab. 47. VTK kompleksi I astme ja OVTK normide sooritamine suusatamises I veerandis 1941. a.  
Табл. 47. Сдача норм по комплексам ГТО I ст. и БГТО по лыжам за I квартал 1941 г.

Asutised ja organisatsioonid	Kompleksi astmed Комплекс	Linnad ja maad kokku — Города и уезды всего											Ведомства и организации	
		Viru	Järva	Harju	Lääne	Saare	Pärnu	Viljandi	Tartu	Valga	Võru	Petseri		Kokku Итого
<b>a) Kehakult.-kollektiivide arv — Число фк коллективов</b>														
Kehakultuuri-kollektiivid	—	108	46	178	127	44	133	96	207	48	108	22	1 117	Коллективов физкультуры Из них вошло в отчет всего
Neist esitasid aruande .	—	100	30	108	127	24	123	96	88	48	41	18	803	
<b>b) Normi sooritanute arv — Число сдавших нормы</b>														
<b>Kokku</b>	<b>VTK I a. ГТО I ст.</b>	<b>2 187</b>	<b>312</b>	<b>1 338</b>	<b>531</b>	<b>19</b>	<b>506</b>	<b>1 411</b>	<b>521</b>	<b>364</b>	<b>872</b>	<b>504</b>	<b>8 465</b>	Итого
	<b>OVTK БГТО</b>	<b>2 409</b>	<b>351</b>	<b>835</b>	<b>451</b>	<b>45</b>	<b>622</b>	<b>535</b>	<b>579</b>	<b>309</b>	<b>622</b>	<b>343</b>	<b>7 101</b>	
Ametiühingute kehakultuuri-kollektiivid ja vabrikute-tehaste õpilaskondade koolid . . .	VTK I a. ГТО I ст.	1 688	159	946	337	19	416	878	521	139	744	272	6 119	Профсоюзные коллективы фк ДСО профсоюзов и школы ФЗУ
	OVTK БГТО	258	9	—	451	—	104	—	—	19	36	—	877	
Mittetäielikud ja täielikud keskkoolid . . .	VTK I a. ГТО I ст.	499	153	302	194	—	86	495	—	115	128	232	2 294	Неполные средние и средние школы
	OVTK БГТО	2 151	342	885	—	45	518	535	579	290	586	343	6 224	
Vabatahtlik S.S. „Spartak“ . . . . .	VTK I a. ГТО I ст.	—	—	—	—	—	4	38	—	10	—	—	52	ДСО „Спартак“.

Tab. 48. Tähtsamaid näitarve riikliku sotsiaalkindlustuse alalt I veerandis 1941. a.  
Табл. 48. Главнейшие показатели по госсоцстраху в I квартале 1941 г.

Näitarvu nimetus	Plaan 1941. aastaks План на 1941 г.	Plaanis täitmine I veerandis Выполнение плана за I квартал 1941 г.		Название показателей
		arv число	% aasta- plaanist в % к годов. плану	
<b>Kindlustajate arv . . . . .</b>	—	<b>4 699</b>	—	<b>Число страхователей</b>
Neist aruande esitanud . . . . .	—	4 196	—	Из них представивших отчет
<b>Kindlustatute arv:</b>				<b>Число застрахованных:</b>
1. jaanuariks . . . . .	—	181 010	—	на 1 января
neist naisi . . . . .	—	61 454	—	из них женщин
1. veebruariks . . . . .	—	196 465	—	на 1 февраля
1. märtsiks . . . . .	—	203 674	—	на 1 марта
1. aprilliks . . . . .	—	<b>219 158</b>	—	на 1 апреля
Juurdekasv 1. I—1. IV . . . . .	—	38 148	—	Прирост 1. I — 1. IV
Juurdekasvu % . . . . .	—	21,1	—	% прироста
Kindlustatute keskmine arv kuus . . . . .	—	200 077	—	Средне-месячное число застрахованных
<b>1. Ajutise töövõimetus abirahad:</b>				<b>1. Пособия по временной нетрудоспособности</b>
tasutud päevade üldarv . . . . .	1 437 940	416 780	29,0	общее число оплаченных дней
tasutud päevade arv 100 kindlustatule . . . . .	710	208,2	29,3	число оплаченных дней на 100 застрахованных
keskmine päevane abiraha (rbl) . . . . .	9,7	8,1	—	средний размер дневного пособия (в руб.)
päevase abiraha keskmine suurus % . . . . .	—	—	—	средний размер дневного пособия в % к средней
keskm. päevasest töötasust . . . . .	81,2	65,0	—	дневной зарплате
<b>2. Raseduse ja sünnituse abirahad:</b>				<b>2. Пособия по беременности и родам:</b>
tasutud päevade üldarv . . . . .	226 000	30 096	13,3	общее число оплаченных дней
tasutud päevade arv 100 kindlustatud . . . . .	—	—	—	число оплаченных дней на 100 застрахованных
naistöötajale . . . . .	300	49	16,3	женщин
päevase abiraha keskmine suurus (rbl) . . . . .	8,8	3,9	—	средний размер дневного пособия (в руб.)
päevase abiraha keskmine suurus % . . . . .	—	—	—	средний размер дневного пособия в % к средней
keskmisest päevasest töötasust . . . . .	73,7	31,0	—	дневной зарплате
<b>3. Matuseotused:</b>				<b>3. Пособия на погребение:</b>
väljamaksude üldarv . . . . .	—	614	—	общее число выданных
väljamaksude arv 100 kindlustatu . . . . .	—	—	—	число выданных на 100 застрахованных
kohta . . . . .	—	0,8	—	средний размер пособия (в руб.)
abiraha keskmine suurus (rbl) . . . . .	—	28,8	—	

Tab. 49. Riikliku sotsiaalkindlustuse kulud I veerandis 1941. a.  
Табл. 49. Расходы на государственное социальное страхование за I кв. 1941 г.

Kindlustuse viis	Plaan 1941. aastaks План на 1941 г. rbl — руб.	Plaan täitmine I veerandis Выполнение плана за I квартал 1941 г.		Виды страхования
		rbl — руб.	% aasta- plaanist) в % к годов. плану.)	
<b>Kulud kokku</b>	<b>47 826 000</b>	<b>9 633 076</b>	<b>20,1</b>	<b>Расходы всего</b>
<b>Toetused ja pensionid . . . . .</b>	<b>16 180 000</b>	<b>3 523 055</b>	<b>21,8</b>	<b>Пособия и пенсии</b>
Ajutise töövõimetuse abirahad . . . . .	14 080 000	3 387 235	24,1	Пособия по времен. нетрудоспособности
Raseduse ja sünnituse abirahad . . . . .	2 000 000	118 130	5,9	Пособия по беременности и родам
Matuse toetused . . . . .	100 000	17 690	17,7	Пособия на погребение
<b>Laste eest hoolitsemine . . . . .</b>	<b>6 150 000</b>	<b>424 698</b>	<b>6,9</b>	<b>Обслуживание детей</b>
Abiraha vastasündinu eest hoolitsemise vahendeiks . . . . .	400 000	20 070	5,0	Пособия на предметы ухода за новорожденным
Abiraha vastasündinu toitmiseks . . . . .	700 000	18 200	2,6	Пособия на кормление ребенка
Laste hooldamine väljaspool kooli . . . . .	700 000	—	—	Внешкольное обслуживание детей
Ühekordne abiraha vanemale . . . . .	350 000	35 115	10,0	Единовременная помощь родителям
Lastesanaatoriumid ja -vabaõhkoolid	500 000	—	—	Детские санатории и лесные школы
Pioneerlaagrid (üalpidamine) . . . . .	2 000 000	—	—	Пионерские лагеря (содержание)
Limiteerimata kapitalimahutised pioneerilaagritesse; inventari muretsemine . . . . .	1 500 000	351 313	23,4	Великие капиталовложения по пионерским лагерям приобретение инвентаря
<b>Puhkekodud, sanatooriumid ja kuurordid</b>	<b>8 400 000</b>	<b>1 165 255</b>	<b>13,9</b>	<b>Дома отдыха, санатории и курорты</b>
Tuusikud puhkekodudesse . . . . .	2 700 000	79 550	2,9	Путевки в дома отдыха
Tuusikud sanatooriumidesse ja kuurortidesse . . . . .	2 500 000	5 130	0,2	Путевки в санатории и на курорты
Sõidurahad puhkekodudesse, sanatooriumidesse ja kuurortidesse . . . . .	200 000	13 545	6,8	Оплата проезда в санатории и на курорты
Puhkekodude ja sanatooriumide sisustamine, laiendamine, inventari muretsemine ja nende abimajapidamised . . . . .	3 000 000	1 067 030	35,6	Оборудование, расширение и ремонт домов отдыха и санаториев приобретение инвентаря и подсобные хозяйства
<b>Ravitoolitus . . . . .</b>	<b>300 000</b>	<b>5 006</b>	<b>1,7</b>	<b>Лечебное питание</b>
<b>Kehakultuuritöö ametiühinguis . . . . .</b>	<b>850 000</b>	<b>133 927</b>	<b>15,8</b>	<b>Физкультурная работа профсоюзов</b>
<b>Töö- ja sotsiaalkindlustuse kaardrite ettevalmistus ja kindlustusalane haridustöö</b>	<b>250 000</b>	<b>31 240</b>	<b>12,5</b>	<b>Подготовка кадров по труду и социальному страхованию и страховое просвещение</b>
<b>Arstlik kontroll . . . . .</b>	<b>80 000</b>	<b>6 705</b>	<b>8,4</b>	<b>Врачебный контроль</b>
<b>Töökaitsespektsioonil üalpidamine . . . . .</b>	<b>250 000</b>	<b>57 645</b>	<b>23,1</b>	<b>Содержание инспекции по охране труда</b>
<b>Sotsiaalkindlustuse organis.-administratiivsed kulud . . . . .</b>	<b>1 156 000</b>	<b>277 115</b>	<b>24,0</b>	<b>Организационно-административные расходы по социальному страхованию</b>
<b>Kindlustusaktiivi premeerimine . . . . .</b>	<b>50 000</b>	<b>6 000</b>	<b>12,0</b>	<b>Премирование страхового актива</b>
<b>Muud kulud . . . . .</b>	<b>—</b>	<b>1 038</b>	<b>—</b>	<b>Прочие расходы</b>
<b>Kadud ja kustutused . . . . .</b>	<b>—</b>	<b>1 392</b>	<b>—</b>	<b>Потери и списания</b>
<b>Ülekanded eelarve piires . . . . .</b>	<b>1 650 000</b>	<b>4 000 000</b>	<b>28,2</b>	<b>Внутрибюджетные перечисления</b>
<b>Pensionide väljamaksmiseks töötavate pensionäridele . . . . .</b>	<b>12 510 000</b>			<b>Выплата пенсий неработающим пенсионерам</b>

1) Plaan täitmise % I veerandis on madal seetõttu, et suurem osa riikl. sots. kindl. kulutusist langeb II ja III veerandile.  
% выполнения плана за I кв. низок, т. к. большая часть расходов по госсоцстраху приходится на II и III кварталы.

# IX. Rahandus ja krediit — IX. Финансы и кредит

Tab. 50. Kolmanda viisaastaku riigilaenu (neljanda aasta väljalaske) realiseerimise  
käik juunis 1941. a.

Табл. 50. Отчет о реализации займа Третьей Пятилетки  
(выпуск четвертого года) в июне 1941 г.

(eelkoostuõte — предварительные данные)

Linnad ja maakonnad Города и уезды	Laenu tellijate arv Число подписчиков			Belarvega määratud Назначено бюджетом 1000 rbl — руб.	Realiseeritud Реализовано 1000 rbl — руб.			% -des kuupalgast 15. juuniks В % к месячному фонду зарплаты на 15 июня	% -des sealarvest в % к бюджету		
	5. juuniks на 5 июня	10. juuniks на 10 июня	15. juuniks на 15 июня		5. juuniks на 5 июня	10. juuniks на 10 июня	15. juuniks на 15 июня		5. juuniks на 5 июня	10. juuniks на 10 июня	15. juuniks на 15 июня
Üldse — Всего . .	112 419	212 304	252 331	31 300	31 312	42 592	45 640	—	100,0	136,1	145,8
Töelised ja teenijad Рабочие и служащие	102 213	157 908	174 044	28 000	30 754	40 078	42 146	72,0	109,8	143,1	150,5
Linnad: Города	77 525	109 608	115 566	18 995	25 020	30 265	30 841	77,5	131,7	159,3	162,4
Tallinn . . . . .	45 352	70 662	74 829	15 912	19 177	23 679	23 983	88,8	120,5	148,8	150,7
Tartu . . . . .	17 737	19 869	20 673	829	3 489	3 619	3 778	60,9	420,9	436,6	455,7
Pärnu . . . . .	2 713	5 722	6 075	265	433	841	886	42,2	163,3	317,4	334,3
Narva . . . . .	11 723	13 355	13 989	1 989	1 921	2 126	2 194	48,8	96,6	106,9	110,3
Maakonnad: Уезды	24 688	48 300	58 478	9 005	5 734	9 813	11 305	60,8	63,7	109,0	125,5
Viru . . . . .	5 573	10 008	13 276	2 076	1 194	1 722	2 151	32,1	57,5	82,0	103,6
Järva . . . . .	1 677	4 264	5 806	282	254	497	800	66,7	90,1	176,2	283,7
Narju . . . . .	1 520	4 496	5 968	2 183	501	1 411	1 597	84,1	23,0	64,6	73,2
Lääne . . . . .	1 835	5 933	6 402	706	745	1 341	1 395	126,8	105,5	189,9	197,6
Saare . . . . .	2 252	2 853	3 133	1 785	665	1 194	1 314	109,5	37,3	66,9	73,6
Pärnu . . . . .	1 075	2 964	3 729	309	166	391	496	58,4	53,7	126,5	160,5
Viljandi . . . . .	2 591	4 614	5 557	449	768	1 096	1 147	76,5	171,0	244,1	255,5
Tartu . . . . .	2 477	4 314	4 816	435	395	600	679	67,9	90,8	137,9	156,1
Valga . . . . .	2 691	3 332	3 732	295	430	555	625	48,1	145,8	183,1	211,9
Võru . . . . .	1 556	2 700	3 035	396	317	529	606	50,5	80,0	133,6	158,0
Petseri . . . . .	1 501	2 322	3 024	89	299	477	495	61,9	336,0	536,0	556,2
Talupojad Крестьяне	10 206	54 396	78 287	3 300	558	2 514	3 494	—	16,9	76,3	105,9
Viru . . . . .	370	4 330	10 525	440	24	310	419	—	5,5	70,5	95,2
Järva . . . . .	—	1 866	3 245	231	—	137	224	—	—	59,3	97,0
Narju . . . . .	460	6 895	9 650	388	31	281	362	—	8,0	72,4	93,3
Lääne . . . . .	233	6 956	7 800	275	11	206	263	—	4,0	74,9	95,6
Saare . . . . .	1 016	5 323	6 588	194	35	161	197	—	18,0	89,0	101,6
Pärnu . . . . .	693	5 503	6 154	286	36	286	317	—	12,6	100,0	110,8
Viljandi . . . . .	10	1 847	5 226	302	1	130	354	—	0,3	43,0	117,2
Tartu . . . . .	5 108	9 569	11 826	523	301	527	627	—	57,6	100,8	119,8
Valga . . . . .	48	570	3 321	135	6	40	132	—	4,4	29,6	134,8
Võru . . . . .	360	3 761	5 657	324	26	250	341	—	8,0	77,2	105,3
Petseri . . . . .	1 908	7 256	8 295	292	37	186	208	—	43,1	92,1	103,0

Tab. 51. Eesti NSV vabariikliku eelarve täitmine aprillis 1941. a.

(eelkõrvõte — предварительные данные)

Näitavru nimetus	1941. aastaks kinnit. eelarve Бюджет утвержденных на 1941 год 1000 rub — руб.	Kvartaal-eelarv. määratud соста алгусте Назначено по квартальным бюджетам с начала года	Täitmine Выполнение			Наименование показателей
			1000 rub — руб.	% aastaeelarvest в % к годовому бюджету	% I ja II kvart. elarvest в % к бюджету I и II кварталов	
<b>Tulud eelarve järgi kokku</b>	<b>519 053</b>	<b>300883,1</b>	<b>187280,0</b>	<b>36,1</b>	<b>97,3</b>	Доходы по бюджету всего
<b>I. Kälbemaks . . . . .</b>	<b>184 089</b>	<b>79 208,6</b>	<b>53 605,0</b>	<b>29,1</b>	<b>67,7</b>	I Налог с оборота
<b>II. Mahaarvutamised kasumist . . . . .</b>	<b>196 878</b>	<b>140624,4</b>	<b>85 002,0</b>	<b>43,3</b>	<b>98,9</b>	II Отчисления от прибылей
1. Kergetööst. alluvad ettevõtted . . . . .	67 812	48 817,2	15 736,0	23,2	32,2	1. Предприятия НКЛеспрома
2. Kohal. Tööst. RK alluvad ettev. . . . .	33 611	18 835,9	12 062,0	35,9	64,0	2. „ НКМестпрома
3. Kauband. RK alluvad ettevõtted . . . . .	83 160	70 147,1	57 102,0	68,7	81,4	3. „ НКТорга
4. Kommunaalmajand. RK alluvad ettevõtted . . . . .	1 505	342,7	100,0	19,4	20,2	4. „ НККомхоза
5. Rahvaikom. Nõuk. alluvad ettev.: a) Metsamaj. ja Metsat. Peaval. b) Kinofikatsiooni Valitsus . . . . .	10 693 80	2 450,0 31,5	— —	— —	— —	5. Предпр. непосредств. подчин. СНК ЭССР: а) Главн. Упр. Лесхоза и Леспрома б) Упр. по Делах Кинофикации
6. Muud . . . . .	17	—	2,0	11,8	—	6. Прочие
<b>III. Tulu- ja teised maksud ettevõtetelt ja organisatsioonelt . . . . .</b>	<b>2 900</b>	<b>1 350,0</b>	<b>1 165,0</b>	<b>40,2</b>	<b>86,3</b>	III Подоходный налог и другие налоги с предприятий и организаций
1. Tulumaks kooperatiividelt ja ühiskondlike organisatsioonide majapidamisilt . . . . .	—	—	251,0	—	—	1. Подоходный налог с коопераций и хозор- ганов общественных организаций
2. Maks mittekaubanduslikekt ope- ratsioonelt . . . . .	2 900	1 350,0	914,0	31,5	67,7	2. Налог с нетоварных операций
<b>IV. Maksud ja lõivud elanikkonnalt . . . . .</b>	<b>73 600</b>	<b>16 648,0</b>	<b>13 078,0</b>	<b>17,8</b>	<b>78,6</b>	IV Налоги и сборы с населения
1. Põllumajanduslik maks . . . . .	32 300	—	—	—	—	1. Сельскохозяйственный налог
2. Linnade kultuurmaks . . . . .	17 800	7 521,0	5 989,0	34,0	79,8	2. Культсбор городской
3. Tulumaks elanikkonnalt . . . . .	23 700	9 127,0	7 089,0	29,9	77,7	3. Подоходный налог с населения
<b>V. Riigilaenu . . . . .</b>	<b>7 210</b>	<b>792,5</b>	<b>357,0</b>	<b>49,5</b>	<b>45,0</b>	V Государственные займы
<b>VI. Riikliku sõitsaalkindlustuse summad</b>	<b>12 510</b>	<b>5 000,0</b>	—	—	—	VI Средства госуд. социальн. страхования
<b>VII. Eri mahaarvutamised kälbemaksust kohalikesse büdzetidesse . . . . .</b>	<b>10 000</b>	—	—	—	—	VII Специальные отчисления от налога с оборота в местные бюджеты
1. Leiva, liha, kartull, piimasaa- duste, linaku, kanepi ja villa varumisest . . . . .	10 000	—	—	—	—	1. От заготовок: хлеба, мяса, картофеля, мо- лочных прод., льноволокна, пеньки и шерсти
<b>VIII. Kokku . . . . .</b>	<b>13 270</b>	<b>10 854,6</b>	<b>2 271,0</b>	<b>17,1</b>	<b>20,9</b>	VIII Всего
1. Mahaarvutamised kindlustusmaks- setest sundkindlustuse alal . . . . .	1 020	450,0	—	—	—	1. Отчисления от страховых платежей по обя- зательному окладному страхованию
2. Mitmesugused väikesed ja juhus- likud tulud . . . . .	5 000	—	2 024,0	40,5	20,5	2. Разные мелкие и случайные поступления
3. Riiklike fondide realiseerimisest . . . . .	2 175	—	111,0	5,1		3. Доходы от реализации госфондов
4. Konfiskeeritud varade realiseer. . . . .	5 075	—	136,0	—	—	4. Доходы от реализ. конфискован. имуществ
<b>IX. Sissetulekud krediteerimata kauba- lilejääkide ümberhindamisest . . . . .</b>	—	—	<b>161,0</b>	—	—	IX Поступления от переоценки непрокре- дитованных остатков товаров
<b>X. Asutiste ja org. poolt saadud ja cel- misel aastal kasutamata jäänud eel- arvelised summad . . . . .</b>	<b>18 596</b>	<b>22 855,0</b>	<b>18 601,0</b>	<b>100,0</b>	<b>81,4</b>	X Остатки бюджетных средств, получ. и неиспользованных учреждениями и организациями в прошлом году
<b>XI. Õppemaks keskkoolide vanemais klasses, tehnikumes ja kõrgemais õppeasutisits . . . . .</b>	—	—	<b>49,0</b>	—	—	XI Плата за обучение в старших классах средних школ, техникумах и высших учебных заведениях
<b>XII. Kuni 1941. a. kehtivate maksude ja lõivude võlad . . . . .</b>	—	<b>23 550,0</b>	<b>12 854,0</b>	—	<b>54,6</b>	XII Недоимки по налогам и сборам дейст- вовавшим до 1941 г.
<b>XIII. Muud . . . . .</b>	—	—	<b>137,0</b>	—	—	XIII Прочие
1. Isikutunnistuste ja relvakandmise lubade maks . . . . .	—	—	1,0	—	—	1. Сборы за выдачу паспортов гражданам и за вошение оружия
2. Fondidest kulutatud summade tagasimaks . . . . .	—	—	119,0	—	—	2. Возмещение расходов по фондам
3. Trahvid . . . . .	—	—	17,0	—	—	3. Штрафы
Peale selle: Kohalikest büdzetidest (laenude tagasimaks) . . . . .	—	6 717,2	5 854,0	—	—	Кроме того: Поступления из местных бюджетов (возврат ссуд)
Ülejääk bilansiarve „Liidulisest eel- arvest saadud summad“ järgi . . . . .	—	—	408,0	—	—	Остаток по балансовому счету „Средства полученные из союзного бюджета“
<b>Üldse</b>	<b>519 053</b>	<b>307600,3</b>	<b>193537,0</b>	—	—	<b>Итого</b>

Табл. 51. Исполнение республиканск. бюджета Эстонской ССР за апрель 1941 г.

(eellokkuvõte — предварительные данные)

Näitarvu nimetus	1941. a. kindlalt eelarve Бюджет утвержденных на 1941 г. 1000 rbl — руб.		KV. eelarv. määratud a. alg. Назначено по кв. бюджетам с начала года 1000 rbl — руб.		Täitmine a. alg. 1. maini Выполнение с начала года по 1 мая 1000 rbl — руб.		Sellest kapitalimahutised В т. ч. капиталовложения 1000 rbl — руб.		Täitmise % % выполнения		Наименование показателей
	1000 rbl — руб.	1000 rbl — руб.	1000 rbl — руб.	1000 rbl — руб.	1000 rbl — руб.	1000 rbl — руб.	% I+II кв. eelarv. % к бюджетам I+II кв.	% aastaeelarvest % к годовому бюджету			
<b>Kulud kokku</b>	<b>469 841</b>	<b>210348,1</b>	<b>84 025,0</b>	<b>19 424,0</b>	<b>39,9</b>	<b>17,9</b>					<b>Расходы — всего</b>
<b>I. Rahvamajanduse finantseerimine</b>	<b>175 304</b>	<b>96 295,0</b>	<b>31 758,0</b>	<b>16 948,0</b>	<b>33,0</b>	<b>18,1</b>					<b>Г Финансирование народн. хозяйства</b>
1. Tööstus . . . . .	27 610	15 264,3	2 019,0	2 019,0	13,2	7,3					1. Промышленность
a) Kergetööstuse RK . . . . .	20 000	12 193,7	1 400,0	1 400,0	11,5	7,0					a) НКЛеспром
b) Kohaliku Tööstuse RK . . . . .	4 000	2 169,6	619,0	619,0	28,5	15,5					b) НКМестпром
c) Rahvakom. Nõukogule vahenditult alluvad ettev.: Metsamajanduse ja Metsatööstuse Peavalitsus . . . . .	2 120	901,0	—	—	—	—					в) Предпр. непосредственно подч. СНК ЭССР:
Kinooskatsiooni Valitsus . . . . .	1 490	—	—	—	—	—					Главн. Упр. Лесхоза и Леспрома Управл. по Делах Кинофикации
2. Põllumajandus . . . . .	49 740	32 324,9	14 884,0	5 558,0	46,0	29,9					2. Сельское хозяйство
a) Põllutöö RK . . . . .	40 740	32 324,9	7 385,0	—	—	—					a) НКЗем
b) Riiklikud toetused Põllutöö RK kaudu . . . . .	40 740	—	7 499,0	5 558,0	46,0	29,9					b) Госмероприятия по смете НКЗема
3. Teedemajandus (SARK'i Maanteede Valitsus) . . . . .	18 470	8 847,6	4 940,0	—	55,9	26,8					3. Дорожное хозяйство (Главн. Управл. Шоссейных Дорог НКВД)
4. Kaubandus (Kaubanduse RK) . . . . .	2 130	1 047,0	200,0	200,0	19,1	9,4					4. Торговля (НКТорг)
5. Kommunaalmajandus (Kommunaalmaaj. RK) . . . . .	60 362	37 190,2	9 421,0	9 171,0	25,3	15,6					5. Коммунальное хозяйство (НККомхоз)
6. Muud kulud rahvamajanduse alal . . . . .	16 992	1 621,0	285,0	—	17,6	1,7					6. Прочие расходы по народному хоз.
<b>II. Sotsiaalkultuurilised üritused . . . . .</b>	<b>129 548</b>	<b>61 495,5</b>	<b>22 838,0</b>	<b>2 476,0</b>	<b>37,1</b>	<b>17,6</b>					<b>II Социально-культурные мероприятия</b>
1. Haridus . . . . .	81 671	39 759,7	15 337,0	1 338,0	38,6	18,8					1. Просвещение
a) kaadrite ettevalmistus . . . . .	36 977	16 407,8	5 928,0	—	36,1	16,0					a) Подготовка кадров
b) teadus . . . . .	7 886	3 891,5	1 305,0	—	38,5	16,5					b) Наука
c) muud kulud . . . . .	36 808	19 960,4	8 104,0	—	40,6	22,0					в) Прочие расходы
2. Tervishoid . . . . .	32 394	15 649,4	4 769,0	1 138,0	30,5	14,7					2. Здравоохранение
3. Kehakultuur . . . . .	1 063	605,4	269,0	—	44,4	25,3					3. Физкультура
4. Riiklik sotsiaalkindlustus . . . . .	12 510	4 702,0	2 319,0	—	49,3	18,5					4. Государствен. социальн. страхование
5. Sotsiaalhoidus . . . . .	1 910	779,0	144,0	—	18,5	7,5					5. Социальное обеспечение
<b>III. Kohus, ülekohtud . . . . .</b>	<b>5 966</b>	<b>2 753,6</b>	<b>1 627,0</b>	<b>—</b>	<b>59,1</b>	<b>27,3</b>					<b>III Суд; верховные суды</b>
<b>IV. Riiklikud valitsemisorganid . . . . .</b>	<b>29 513</b>	<b>13 873,0</b>	<b>7 034,0</b>	<b>—</b>	<b>50,7</b>	<b>23,8</b>					<b>IV Расходы по содержанию органов государственного управления</b>
<b>V. ENSV Rahvakomissaride Nõukogu reservid . . . . .</b>	<b>3 000</b>	<b>609,0</b>	<b>372,0</b>	<b>—</b>	<b>61,1</b>	<b>12,4</b>					<b>V Резервные фонды</b>
<b>VI. Kohalikesse eelarveisse ülekantavad summad . . . . .</b>	<b>126 510</b>	<b>35 322,0</b>	<b>20 396,0</b>	<b>—</b>	<b>57,7</b>	<b>16,1</b>					<b>VI Средства, передаваемые в местные бюджеты</b>
1. Mahaarvutamised riigimaksudele ja tuludele . . . . .	125 890	35 103,1	20 396,0	—	58,1	16,3					1 Отчисления от госуд. налогов и доходов
a) Käibemaksult ja büdžetilisist juurdemaksudest . . . . .	48 449	16 508,6	6 035,0	—	36,6	12,5					a) По налогу с оборота и бюджетным надценкам
b) põllumajandusmaksudest . . . . .	27 371	—	—	—	—	—					b) По сельскохозяйственный налогам
c) mittekaubanduslike operatsioonide maksudest . . . . .	2 900	1 350,0	1 390,0	—	103,0	47,9					в) По налогу с товаров, операций
d) riigilaenudele . . . . .	5 370	596,5	201,0	—	33,7	3,7					г) По государственным займам
e) maksult elamu-kultuuriliseks ehitamiseks linnas . . . . .	17 600	7 521,0	5 739,0	—	76,3	32,6					д) По сбору на нужды жилищного и культурно-бытового строит. в городах
f) tulumaksult . . . . .	23 700	9 127,0	7 081,0	—	77,0	29,7					е) По подоходн. налогу с населения
2. Muud kulud . . . . .	1 120	218,9	—	—	—	—					2. Прочие расходы
Peale selle: Ülejäak bilansiarve „Kohalikesse büdžetidesse ülekantud vahendid“ järgi . . . . .	12 505	8 779,6	12 505,0	—	—	—					Кроме того:  Остаток по балансовому счету „Средства, переданные местным бюджетам“
<b>Üidse</b>	<b>482 346</b>	<b>219127,7</b>	<b>96 530,0</b>	<b>19 424</b>	<b>—</b>	<b>—</b>					<b>Итого</b>



Tab. 54. Maksude ja lõivude laekumine mais 1941. a.  
Табл. 54. Поступление налогов и сборов за май 1941 г.

(ilma käibemaksuta — без налога с оборота)

Näitarvu nimetus	Plaan План 1000 rbl — руб.		Plaanis täitmine Выполнение плана 1000 rbl — руб.			Veerandiplaani täitmine % % выполнения kvartaliplaani			Наименование показателей
	1941. aastaks на 1941 год	II veerandiks на II квартал	aastata algusest I. juunini с начала года по I июня	aprillis ja mais за апрель и май	mais за май	aastaplaani täitm. I juuniks годового с начала года по I июня	veerandipl. täitm. aprillis ja mais квартального за апрель и май	veerandiplaani täitmine mais квартального за май	
<b>Kokku makse ja lõive . . .</b>	<b>48 800</b>	<b>13 585</b>	<b>16 894</b>	<b>8 088</b>	<b>3 839</b>	<b>34,6</b>	<b>59,5</b>	<b>28,3</b>	<b>Всего налогов и сборов</b>
<b>I. Linnamakse . . . . .</b>	<b>48 800</b>	<b>13 585</b>	<b>16 894</b>	<b>8 088</b>	<b>3 839</b>	<b>34,6</b>	<b>59,5</b>	<b>28,3</b>	<b>I Городские</b>
Sellest:									В том числе:
<b>1. Tulumaks . . . . .</b>	<b>23 700</b>	<b>5 740</b>	<b>8 858</b>	<b>4 159</b>	<b>1 796</b>	<b>37,4</b>	<b>72,5</b>	<b>31,3</b>	<b>1. Подоходный налог</b>
Tallinna l. rah.-os.	11 450	3 160	4 978	2 221	894	43,5	70,3	28,3	Горфо Таллин
Tartu „ „	3 422	420	739	333	155	21,6	79,3	36,9	„ Тарту
Narva „ „	1 277	310	400	198	88	31,3	63,4	28,4	„ Нарва
Pärnu „ „	805	170	250	117	56	31,1	68,8	32,9	„ Пярну
Paldiski „ „	120	40	—	—	—	—	—	—	„ Палдиски
Viru m. „	1 622	460	749	367	127	46,2	79,8	27,6	Уфо Виру
Järva „ „	310	80	207	124	63	66,8	155,0	78,8	„ Ярва
Harju „ „	857	190	225	172	119	26,3	90,5	62,6	„ Харью
Lääne „ „	359	100	142	70	34	39,6	70,0	34,0	„ Ляане
Saare „ „	605	200	270	105	51	44,6	52,5	25,5	„ Сааре
Pärnu „ „	528	110	174	86	39	33,0	78,2	35,5	„ Пярну
Viljandi „ „	607	160	241	114	53	39,7	71,3	33,1	„ Вильянди
Tartu „ „	815	130	116	59	27	14,2	45,4	20,8	„ Тарту
Valga „ „	334	70	153	80	38	45,8	114,3	54,3	„ Валга
Võru „ „	420	80	129	71	34	30,7	88,8	42,5	„ Выру
Petseri „ „	169	60	85	42	18	50,3	70,0	30,0	„ Петсери
<b>2. Elamu-kultuurimaks .</b>	<b>17 600</b>	<b>4 530</b>	<b>7 661</b>	<b>3 554</b>	<b>1 668</b>	<b>43,5</b>	<b>78,5</b>	<b>36,8</b>	<b>2. Культсбор</b>
Tallinna l. rah.-os.	8 561	2 500	4 247	1 898	839	49,6	75,9	33,6	Горфо Таллин
Tartu „ „	2 564	350	632	294	149	24,6	84,0	42,6	„ Тарту
Narva „ „	843	250	339	160	77	40,2	64,0	30,8	„ Нарва
Pärnu „ „	608	140	218	100	52	35,9	71,4	37,1	„ Пярну
Paldiski „ „	90	30	—	—	—	—	—	—	„ Палдиски
Viru m. „	1 199	370	693	301	115	57,8	81,4	31,1	Уфо Виру
Järva „ „	220	60	182	109	54	82,7	181,7	90,0	„ Ярва
Harju „ „	657	155	204	154	109	31,1	99,4	70,3	„ Харью
Lääne „ „	263	80	129	60	31	49,0	75,0	38,8	„ Ляане
Saare „ „	455	160	226	89	48	49,3	55,6	30,0	„ Сааре
Pärnu „ „	389	80	154	75	35	39,6	98,8	43,8	„ Пярну
Viljandi „ „	455	110	215	98	48	47,3	89,1	43,6	„ Вильянди
Tartu „ „	612	90	100	51	23	16,3	56,7	25,6	„ Тарту
Valga „ „	243	50	135	69	39	55,6	138,0	78,0	„ Валга
Võru „ „	313	60	113	61	32	36,1	101,7	53,3	„ Выру
Petseri „ „	125	45	74	35	17	59,2	77,8	37,8	„ Петсери
<b>3. Hoonetemaks . . . .</b>	<b>4 500</b>	<b>1 910</b>	<b>302</b>	<b>302</b>	<b>302</b>	<b>6,7</b>	<b>15,8</b>	<b>15,8</b>	<b>3. Налог со строений</b>
<b>4. Maarendis . . . . .</b>	<b>3 000</b>	<b>1 405</b>	<b>73</b>	<b>73</b>	<b>73</b>	<b>2,4</b>	<b>5,2</b>	<b>5,2</b>	<b>4. Земельная рента</b>
<b>II. Maaelanike maksud . . .</b>	Maaelanike maksude laekumist I ega II veerandi plaanis ei ole ette nähtud — В плане I и II квартала не предусмотрено поступление сельских налогов.								<b>II. Сельские налоги</b>



Tab. 55. Põllumajanduse krediteerimisplaani täitmine Põllumajanduspanga poolt mais 1941. a.  
Табл. 55. Выполнение плана кредитования сельского хозяйства Сельхозбанком за май 1941 г.

Krediidi liik	Plaan План 1000 rbl — руб.		Plaani täitmine Выполнение плана 1000 rbl — руб.			Plaani täitmise % % выполнения плана			Наименование кредита
	1941. a. на 1941 г.	II veerandiks на II квартал	aasta algusest 1. juunini с начала года по 1 июня	aprillis ja mais за апрель и май	mais — за май	aastaplaani täitm. 1. juuniks годового на 1 июня	veerandipl. täitm. aprillis ja mais квартального за апрель и май	veerandiplaani täitmise mais квартального за май	
Hoonete püstitamiseks . . . . .	9 000	3 399	5 543,3	3 989,0	1 720,0	61,6	117,4	50,6	На постройки
Maaparanduseks . . . . .	900	295	24,6	24,6	—	2,7	8,3	—	На мелiorацию
Loomade ostuks . . . . .	2 600	1 183	3 115,5	1 889,6	663,4	119,8	159,7	56,0	На покупку скота
Masinate ja põllum.-inv. soetam. Sõotade, heina- ja muude kultuu- ride seemnete ostuks . . . . .	2 500	1 081	1 898,1	1 372,8	552,8	75,9	126,9	51,1	На приобретение сельско-хоз. машин и инвентаря
Mineraalväetiste ostuks . . . . .	2 400	1 195	2 144,0	2 144,0	1 448,0	89,3	179,4	121,1	На покупку корма, травяных семян и семян других культ.
Kalanduse arendamiseks . . . . .	2 800	30	927,6	927,6	335,6	33,1	2 378,4	860,5	На покупку искусственных удобрений
Kalanduse arendamiseks . . . . .	180	18	87,8	30,3	10,3	48,8	168,3	57,2	На развитие рыболовного хоз.

Tab. 56. Kindlustusmaksude laekumine seisuga 1. juuniks 1941. a.  
Табл. 56. Поступление страховых платежей на 1 июня 1941 г.

Kindlustuse liigid	Plaan План 1000 rbl — руб.			Plaani täitmine Выполнение 1000 rbl — руб.			Plaani täitmise % % выполнения плана			Виды страхований
	1941. aastaks на 1941 год	I veerandiks на I квартал	II veerandiks на II квартал	I veerandis за I квартал	II veerandis (aprill + mai) за II квартал (апрель + май)	aasta algusest 1. juunini с начала года по 1 июня	I veerandipl. квартального за I квартал	II veerandipl. täitm. aprillis ja mais квартального за апрель и май	aastapl. täitm. aasta algusest 1. juunini годового с начала года по 1 июня	
<b>Kogu kindlustus . . . . .</b>	<b>4 724</b>	<b>850</b>	<b>1 590</b>	<b>1 381</b>	<b>1 260</b>	<b>2 641</b>	<b>162,0</b>	<b>79,0</b>	<b>44,0</b>	<b>Всего по республике</b>
<b>II. Sundkindlustus . . . . .</b>	<b>1 224</b>	<b>170</b>	<b>600</b>	<b>283</b>	<b>384</b>	<b>667</b>	<b>166,0</b>	<b>64,0</b>	<b>54,0</b>	<b>I. Обязательное страхов.</b>
1. määraline . . . . .	7 002	—	—	—	—	—	—	—	—	1. окладное
2. elamufond . . . . .	724	140	400	255	172	427	182,0	43,0	59,0	2. госжилфонд
3. reisijate . . . . .	500	30	200	28	212	240	93,0	106,0	48,0	3. пассажирское
<b>III. Vabatahtlik kindlustus</b>	<b>3 500</b>	<b>680</b>	<b>990</b>	<b>1 098</b>	<b>876</b>	<b>1 974</b>	<b>161,0</b>	<b>89,0</b>	<b>56,0</b>	<b>II. Добровольн. страхов.</b>
1. ülemäärane . . . . .	400	150	200	98	165	263	65,0	83,0	66,0	1. сверхокладное
2. koduse vara kindl. 3. asutiste, ettevõtete ja org.-ide vara kindl.	300	75	90	71	113	184	94,0	126,0	61,0	2. домашнего имущества 3. имущества учреждений и организаций
4. elukindlustus . . . . .	1 200	100	300	574	310	884	574,0	103,0	74,0	4. личное
	1 600	355	400	355	288	643	100,0	72,0	40,0	