

A/S

„EESTI TURBATÖÖSTUSED“

1938. A.

ARUANNE

XVII

I. Bilanss ja aruande üldine.

1. Juhetuse seletuskiri aruande juure	lht.	1
2. Bilanss üldine	"	4
3. Kohjude - kasude arve üldine	"	8
4. Bilanss töötuste järele	"	12
5. Kohjude-kasude arve töötuste järgi	"	20

II. Juhetuse aktiiv-passiiv seisu ja kulude-tulude aruande lisad.a) aktiiv.

1. Väärtpaberid	"	23
2. Nõudevekslid	"	24
3. Deebitorid	"	25
4. Ettenaksud	"	29
5. Kahtlased võlad	"	31
6. Heterjalid laos	"	32
7. Turba tagavarad väikemüügi laaduses	"	33
8. Juhetuse varade nimestik ja amortisatsiooniarvestus	"	35
9. Lõpetamata tööd	"	37
10. Eakstud kindlustused	"	39
11. Üleminevad summad	"	40
12. Juhetuse ja nõukogu liikmete aktsiad	"	41
13. Kindlustused	"	43

b) passiiv.

14. Amortisatsioonikapital	"	47
15. Tulukindlustuse kapital	"	49
16. Tööliste pensionikassa	"	50
17. Ametnike pensionikapital	"	50
18. Kreditorid	"	51
19. Naksuvekslid	"	53
20. Saadud kindlustused	"	55

Ar 939 B

Eesti

ENSV
Riiklik Avalik
Raamatukog

d) kulud - tulud.

21.	Sagataulud, võrdlus eelarve ja 1937 a. aruandega	lkk. 56
22.	Juhatusse kulud " " " "	" 57
23.	Krakorraalsed kulud võrdl.eelarve ja 1937 a. " " "	" 59
24.	Maksud ja protsendid " " " "	" "
25.	Kahjude-kaudu arve - kahjud	" 61
26.	" " " - kasud	" 62

III. Kõllemaa tšõstuse aruande lisad.

a) aktiiva.

1.	Materjalid laos	" 63
2.	Kütteturba tagavarud	" 64
3.	Alusturba tagavered	" 65
4.	Varade nimestik ja amortisatsioon arvestus	67
5.	Lõpetamata tšõd	" 68

b) Jõujaama tulud - kulud.

6.	Elektrimüügi arve	" 70
7.	Jõujaama tegevuse aruanne, võrdlus eelarve ja 1937 a. aruandega	" 74
8.	" kulud " " "	" 77

a) turbatšõstuse tulud-kulud.

9.	Kütteturba müük	" 80
10.	Alusturba müük	" 84
11.	Kütte- ja alusturba müügi võrdlus eelarve ja 1937 a. aruandega	" 88
12.	Kütteturba valmistamise ja veokulude võrdlus eelarve ja 1937 a. aruandega	" 91
13.	Alusturba valmistamise kulud, võrdlus eelarve ja 1937 a. aruandega	" 93

e) tšõstuse üldised tulud-kulud.

14.	Sagatulud, võrdlus eelarve ja 1937 a. aruandega	" 95
15.	Üldkulud " " " "	" 96

IV. Arukõla tšõstuse aruande lisad.

a) aktiiva.

1.	Materjalid laos	" 97
2.	Kütteturba arve rahal	" 100
3.	Varade nimestik ja amortisatsioon arvestus	" 103

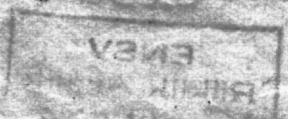

b) tulud-kulud.

4. Kütte turba müügi arve	lhx.	106
5. Tegelikude talude võrdlus eelarve ja 1937 a. aruandega	"	110
6. Segatulud	"	112
7. Kütte turba valmistamise ja veokulude võrdlus eelarve ja 1937 a. aruandega	"	113

V. Lehtse tööstuse aruande lisad.

a) aktiiv.

1. Materjalid laos	"	115
2. Kütte turba tagavarad	"	116
3. Varade nimestik ja amortisatsiooni arvestus	"	117
4. Lõpetamata tööd	"	118
5. Ehituste aruanne	"	119

b) tulud - kulud.

6. Kütte turba müügi arve	"	122
7. Kütte turba müügi võrdlus eelarve ja 1937 a. aruandega	"	126
8. Segatulud	"	126
9. Tööstuse üldkulude, elektrijaama kulude, kütte turba valmistamise ja veokulude võrdlus eelarve ja 1937 a. aruandega	"	126

VI. Tootsi briketitööstus.

a) aktiiv.

1. Materjalid laos	"	131
2. Freesturba tagavarad	"	132
3. Varade nimestik ja amortisatsiooni arvestus	"	133
4. Lõpetamata tööd	"	134

A/S "EMTI TURB. TÖSTUDD"

B I L A N S

.....

31. detsembril 1938.

10.000.000

10.000.000

14.4.39.

EO

A k t i v a

Kassad	16.931.67
Hoiuarvad pankades	498.169.32
Väärtpaberid	146.994.63
Nõudevekslid	3.850.-
Aksionärid - sissemaksmata põhikapital	1.000.000.-
Deebitorid	220.816.64
Ettemaksud tellitud seadmete eest	195.191.77
Kahtlased võlgnikud	3.-
Ehituse ja ekspl.materjalid laaduses	287.969.55
Küttesurba tagavarad	271.528.04
Alusturba "	32.463.68
Maad	48.441.-
Elumajad ja tööstushooned	512.326.-
Jõujaamad ja seadmed	1.859.174.-
Kõrgepinge liinid ja alajaamad	836.510.-
Turbatööstuse seadmed	862.226.-
Turbarebad - kuivendustööd	90.400.-
Üldvarad ja tööabinõud	155.001.05
Lõpetamata töö	2.547.752.59
Ehitused tööliste olukorra parandem.kapitaalist	35.000.-
Makstud kindlustused	3.494.65
Lavasaare tööstuse varad	5.-
Üleminevad summad	540.-

9.655.789.59

K i n d l u s t u s e d :

Põhikirja § 44 põhjal deponeeritud juhatuse ja nõukogu liikmete aktsiad	15.000.-
Mitmesugused kindlustused	573.087.96
	<hr/>
	588.087.96

P A S S I V a

Põhikapital		
kaetud illovoetud varadega	1.500.000.-	
sularahas tasutud	2.500.000.-	
sissemaksmata	<u>1.000.000.-</u>	5.000.000.-
Tagavarskapital		200.000.-
Ettevõtte laiendamise kapital		1.150.000.-
Amortisatsioonikapital		1.561.208.64
Tuliskindlustuse "		111.825.01
Tööliste olukorra parand.kapital		78.660.58
Tööliste pensionikassa		8.942.94
Maetnike pensionikapital		35.596.28
Kreeditorid		556.698.87
Seadud kindlustused		7.350.30
Maksmata tööliste palgad		11.517.85
Maksuvekslid		284.196.82
Laenud		<u>553.232.-</u>
Kasu		66.584.30

9.655.789.59

K i n d l u s t u s t e d e p o o :

Põhikirja § 44 põhjal juhatuse ja nõukogu liikmete aktsiate depoo	15.000.-
Mitmesugused	573.087.96
	<u>588.087.96</u>



A/S "EESTI TURVALISUUS" ID

KANJUNE - KANUNE NAVE

31. detsembril 1938.

18.4.39.

18.4.39.

HO

K a h j u d

I. <u>Juhatus</u> kulud		59.349.42
II. <u>Erakorralised</u> kulud		9.007.15
III. <u>Viisade</u> kustusused		109.90
IV. <u>Maksud</u> ja s		59.546.38
V. <u>Amortisatsioon</u>		
Juhatus varadelt	3.140.-	
Elisaa "	215.141.44	
Aruküla "	1.018.-	
Lehtse "	141.213.-	
Tootsi "	<u>54.984.-</u>	415.505.44
VI. <u>Katsed</u>		655.02
Kasu		86.584.30

631.417.61

Kasud

<u>I. Elektri müük</u>		
Elamaa tööstuses		429.127.94
<u>II. Küteturba müük</u>		
Elamaa tööstuses	83.932.15	
Aruküla "	13.273.36	
Lehtse "	<u>20.473.27</u>	117.678.78
<u>III. Ainaturba müük</u>		
Elamaa tööstuses		22.908.75
<u>IV. Segatulud</u>		
<u>Juhetuses</u>		
Varade rent	10.018.45	
% hoiusummadelt	34.112.75	
" võlgadelt	1.959.79	
turba vaikemüük ja kesk- küttes	<u>5.973.54</u>	
	52.064.53	
<u>Elamaa tööstuses</u>		
varade rent ja muud	6.019.96	
<u>Aruküla tööstuses</u>		
varade rent ja muud	151.78	
<u>Lehtse tööstuses</u>		
varade rent ja muud	<u>1.408.19</u>	61.634.46
<u>V. Tagasi saadud eelmistel aastatel mahakirjutatud võlgasid</u>		67.68

631.417.61

A k t i v a .

A r v e d.	Juhatus	Millanna
Kassa	6.366.36	3.183.97
Resti Pangas jooksva arvel	6.958.29	-
A/S Krediid Pangas hoiuarvel	66.065.48	-
" " " jooksva arvel	19.694.68	-
Tall.Linnapangas hoiuarvel	63.774.21	-
" " " jooksva arvel	716.74	-
Tall.Majaoman.pangas hoiuarvel	63.748.-	-
" " " jooksva arvel	1.446.20	-
Resti Rahvapangas hoiuarvel	63.780.-	-
" " " jooksva arvel	8.282.-	-
Resti Laenu pangas hoiuarvel	1.003.81	-
" " " jooksva arvel	583.73	-
Põllumeste Keskpangas hoiuarvel	63.971.33	-
" " " jooksva arvel	2.195.80	-
Nõmme Majaoman.pangas hoiuarvel	20.696.66	-
" " " jooksva arvel	4.012.83	-
Lehtse Ühispannas "Toetaja" " "	1.477.32	-
Posti jooksva arvel	1.281.10	-
Saksa RM-de eriarvel Resti Pangas	108.514.14	-
Väärtpaberid	146.994.63	-
Nõudevekslid	3.850.-	-
Deebitorid	220.816.64	-
Aktioonid	1.000.000.-	-
Ettemaksud	196.191.77	-
Kahtlased võlgnikud	3.-	-
Materjalid ladudes	89.026.49	134.726.74
Kütteturba teguversad rabal	-	99.985.65
Alusturba " "	-	23.701.51
Kütteturba " üldladudes	2.483.08	21.535.77
Alusturba " "	-	8.762.17
Kütteturba " küttelaos	-	605.65
Maad ja teed	35.400.-	35.400.742.-
Elumajad ja tšestushooned	15.003.-	264.196.-

Aruküla

Lehtse

Tortsi

Kokku

321.84	1.453.34	5.606.16	16.931.67
-	-	-	6.958.29
-	-	-	66.055.48
-	-	-	19.694.68
-	-	-	63.974.21
-	-	-	716.74
-	-	-	63.745.-
-	-	-	1.446.20
-	-	-	63.780.-
-	-	-	8.262.-
-	-	-	1.003.81
-	-	-	563.73
-	-	-	63.971.33
-	-	-	2.195.80
-	-	-	20.696.66
-	-	-	4.012.83
-	-	-	1.477.32
-	-	-	1.281.10
-	-	-	106.514.14
-	-	-	146.994.63
-	-	-	3.850.-
-	-	-	220.816.64
-	99.787.180	-	1.000.000.-
-	-	-	195.191.77
-	-	-	3.-
4.415.26	17.042.69	42.756.36	267.969.55
21.472.42	57.643.11	30.000.-	209.301.18
-	-	-	23.701.51
-	38.602.36	-	62.621.21
-	-	-	8.762.17
-	-	-	605.65
-	6.300.-	-	48.442.-
12.-	213.115.-	-	512.326.-

Arve d	Juhatus	Elitöö
Joujaamad ja seadmed	-	1.789.974.-
Kõrgepingeliinid ja alajaamad	-	836.810.-
Turbatööstuse seadmed	-	343.568.-
Turbarebad - kuivendustööd	-	1.700.-
Uldvarad ja tööabinõud	20.589.90	57.622.15
Lavassaare tööstuse varad	5.-	-
Lõpetamata tööd	229.499.80	9.312.73
Ehitused tööliste oluk.parand. kapitalist	-	35.000.-
Makstud kindlustused	3.494.65	-
Üleminevad summad	540.-	-
Kahjude-kaude arve	80.345.66	-
	2.547.777.30	3.657.126.34
<hr/>		
Kindlustused		
Põhikirja § 44 põhjal deponeeritud juhatus ja nõukogu liikmete aksid	15.000.-	
Mitmesugused kindlustused	573.067.96	
	588.067.96	
<hr/>		
	40.380.72	00.000.00
81.102.008	11.000.00	24.374.128.00
14.407.00	-	10.701.21
12.120.00	00.000.00	01.000.77
71.000.00	-	0.762.17
00.000	-	000.00
00.000.00	00.000.00	00.000.00
00.000.00	00.000.00	00.000.00

Aruküla	Lehtse	Tootsi	Kokku
-	99.200.-	-	1.819.174.-
-	-	-	836.510.-
9.480.-	276.044.-	233.134.-	862.226.-
-	66.700.-	-	90.40.-
4.551.20	29.077.23	43.160.57	185.001.05
-	-	-	5.-
-	2.353.89	2.306.586.47	2.547.732.59
-	-	-	35.000.-
-	-	-	3.494.65
-	-	-	540.-
-	119.331.54	54.984.-	254.659.20
40.252.74	949.062.86	2.716.229.55	9.910.448.79

15.000.-

573.087.96

588.087.96

Passiva

Arveid	Juhatus	Elisama
Põhikapital	5.000.000.-	-
Tagavarakapital	200.000.-	-
Ettevõtte laiendamise kapital	1.150.000.-	-
Amortisatsioon kapital	10.157.37	1.206.703.27
Tulekindlustuse kapital	10.757.46	94.556.68
Tööliste olukorra parand. kapital	78.640.58	-
Tööliste pensionikassa	8.942.94	-
Ametnike pensionikapital	35.595.28	-
Kreditorid	566.698.87	-
Saadud kindlustused	7.330.30	-
Maksmata palgad	86.40	7.969.50
Maksumaksimid	284.196.82	-
Laenuid	565.232.-	-
Kahjude-kasude arve	-	328.856.36

7.906.658.02

1.638.085.81

Kindlustuste depoo

Põhikirja § 44 põhjal juhatus ja nõukogu liikmete aktsiate depoo	15.000.-
Nitmesugused	573.087.96

588.087.96

Arukala	Leht se	Tootsi	Kokku
-	-	-	5.000.000.-
-	-	-	200.000.-
-	-	-	1.150.000.-
6.994.-	282.307.-	54.984.-	1.561.205.64
5.065.14	1.445.73	-	111.825.01
-	-	-	78.660.58
-	-	-	8.942.94
-	-	-	35.595.28
-	-	-	566.696.87
-	-	-	7.330.30
1.376.90	1.002.52	1.082.53	11.817.85
-	-	-	284.196.82
-	-	-	553.232.-
12.387.14	-	-	341.243.50
23.823.18	284.815.25	56.066.53	9.910.448.79

15.000.-

573.087.96

588.087.96

A/S "BESTI TUBBÄ. STU 10

KANJUD - KASUD

1938 a.

tööstuste jaoks.

10.000,00	10.000,00	10.000,00	10.000,00
20.000,00	20.000,00	20.000,00	20.000,00
30.000,00	30.000,00	30.000,00	30.000,00
40.000,00	40.000,00	40.000,00	40.000,00
50.000,00	50.000,00	50.000,00	50.000,00
60.000,00	60.000,00	60.000,00	60.000,00
70.000,00	70.000,00	70.000,00	70.000,00
80.000,00	80.000,00	80.000,00	80.000,00
90.000,00	90.000,00	90.000,00	90.000,00
100.000,00	100.000,00	100.000,00	100.000,00

Kassa
 Kassa
 Kassa

Kr. 100.000,00
 = 100.000,00
 Kr. 100.000,00

K a s u d.

Alad	Juhatus	Kliemaa
Elektrimüük	-	429.127.94
Kütteturba müük	-	63.932.16
Alusturba "	-	22.908.75
Sagatulud	52.064.53	8.029.96
Tagasisaadud kustutatud võlad	67.68	-
Kokku	52.132.21	543.998.80
Kahju	80.343.66	-
	132.475.87	543.998.80

K a h j u d.

Juhatusse kulud	59.349.42	-
Erakorralised kulud	9.667.15	-
Võlgade kustutused	109.90	-
Maksud ja %	59.546.38	-
Varade amortisatsioon	3.148.-	215.142.44
Katsed turba elal	655.02	-
	-	-
Kokku	132.475.87	215.142.44
Kasu	-	328.856.36
	132.475.87	543.998.80

Arukula	Lehtse	Tootsi	Kokku
-	-	-	429.127.94
13.273.36	20.473.27	-	117.678.78
-	-	-	22.908.75
131.78	1.408.19	-	61.634.46
-	-	-	67.68
13.408.14	21.881.46	-	631.417.61
-	119.331.54	54.984.-	254.659.20
13.408.14	141.213.-	54.984.-	686.076.81
-	-	-	59.349.42
-	-	-	9.667.15
-	-	-	109.90
-	-	-	59.546.38
1.018.-	141.213.-	54.984.-	415.505.44
-	-	-	665.02
-	-	-	-
1.018.-	141.213.-	54.984.-	544.633.31
12.387.14	-	-	341.243.50
13.408.14	141.213.-	54.984.-	686.076.81

Kasud

Kr. 341.243.50

Kahjud

" 254.659.20

Puhaskasa

Kr. 86.584.30

J U H A T U S

VAASTABERID.

31.XII.1938. a.A k t i v a .Eesti Panka aktsiad.1000 tk. nominaalhind ä 50.-
kokku Kr.50000.- kurs ä 83.-

Kr. 43.000.-

Eesti Kaupanga VII seeria 4,5% pantkirjad.19 tk. nominaalhind ä 100.-
kokku Kr.1.900.- kurs ä 100.-

" 1.900.-

Eesti Hüpoteekpanga 6% pantlehed.

Lit. A.	15 tk	nominaalhinna	ä 50.-	kokku	Kr. 750.-
" B.	12	"	" 200.-	"	2.400.-
" C.	25	"	" 500.-	"	12.500.-
" D.	11	"	" 1000.-	"	11.000.-
				Kokku	Kr. 26.650.-

kurs ä 90.-

" 23.985.-

Asunduskapitali 4% vSlekirjad.

Liik A	-	56 tk. nom.	ä 25.-	Kr. 1.400.-
" B	-	105	" 50.-	" 5.250.-
" C	-	36	" 100.-	" 3.600.-
" D	-	7	" 250.-	" 1.750.-
" E	-	10	" 500.-	" 5.000.-
				Kr. 17.200.-

1934, 1935, 1936, 1937 ja 1938 a. saadud
kustutuse kupongide järele tp.15.I ja
15.VII kokku" 7.633.35
Kr. 9.566.25

kurs ä 90.-

" 8.609.63

O/U "Uus Eesti"

16. osatükke ä Kr. 500.- kokku Kr. 8.000.-

" 8.000.-

A/S Eesti Telegraafi Agentuuri aktsiad.

30 aktsiat ä Kr. 50.- nom. Kr. 1.500.-

" 1.500.-

A/S "Keskassa"100 tk ä 1.000.- kokku nom. Kr. 100.000.-
aktsiate arvel teostatud esimene maks s.o. 40%

" 40.000.-

Kr. 146.994.63

J U H A T U S .

Hõudevekslid

31.XII.1939 a.

A k t i v e .

Vekslid portfellis:

Nr. 58 - "Home" - E.Kartus & J.Tuling'ilt U/C "Kudur" veksell tp.20.II.1939	Kr. 750.-
" 60 - K.Kadak'alt A.A.P.Mietens'i veksell tp.7.I.1939	" 2.000.-
" 61 - "Home" - E.Kartus & J.Tuling'ilt R.Friedeman'i veksell tp.19.II.1939	" 180.-
" 62 - "Home" - E.Kartus & J.Tuling'ilt Joh. Seero veksell tp.30.III.1939	" 200.-
" 63 - "Home" - E.Kartus & J.Tuling'ilt Joh.Seero veksell tp.10.IV.1939	" 250.-
" 64 - "Home" - E.Kartus & J.Tuling'ilt Leo Lipeles'i "Kodumaa" veksell tp. 10.IV.1939	" 250.-
" 65.- A.Sear - veksell tp. 15.I.1939	" 250.-

 Kr.3.850.-

J U H A T U S

DEBITORID

31.XII.39 a.

A k t i v e .

Raudteede Talitus	elektrivool ja küttesurvas	45.099.50
Nõmme Linnavalitsus	elektrivool	25.032.83
"Eesti Fosforiit" A/S.	küttesurvas	21.522.24
Teadeministearia	Seksu-Männiku alajooksu siise- sende ja turvas	14.079.64
Eesti Metsa- & Tselluloosi A/Ü.	küttesurvas	13.731.18
Tallinna Liivai- & Kunstväetise Tehas, A/S	"	10.754.01
Kopli Kinnisvarad	elektrivool ja turvas	9.966.14
Hans Valdek'i Päriljad	Ullaste ja Sanga mõisade vara	6.500.-
Vangimajade Talitus	elektrivool	4.213.57
Lubjatehas K.Kaddak	küttesurvas	3.544.95
Seevaldi Haigemaja	"	2.768.48
S.M.Varustusvalitsus	elektrivool	2.721.63
Joh.Lorup'i klassivabrik	" ja turvas	2.179.76
"Põhjala" O/Ü.	elektrivool	2.066.55
Merejõudude Baas	" ja kaablikulud	1.980.08
Vesalemma Elektriühing	laen ja elektrivool	1.816.45
Haapsalu Linnavalitsus	elektrivool ja turvas	1.589.71
Oskar Kiigas A/S	elektrivool ja lülilise kulud	1.559.15
J.Pertmaa, Pärnu	kännud	1.361.60
Taps Linnavalitsus	küttesurvas	1.532.45
S.M.Arsenal	elektrivool ja turvas	1.526.73
Nõmme Riigialaste- ja Emade Kodu	küttesurvas	1.519.20
"Ilmarine" A/S		1.467.61
Eesti Lloyd' kindl.A/S	ottemakstud 1939 a. kind- lustusmaks	1.455.55
Theodor Woelfer, Kalmõ	alusturvas	1.454.95
Tarvitajateühisus "Oma Abi"	küttesurvas	1.297.06
E.V.Tallinna Tehnikuülikool	ja elektrivool	1.255.43
A.Dehn, Kostivere	küttesurvas	1.154.08
K.Pädel nimeline Vabaühikool	"	864.06

Riigi Tööstuskool	kütteturvas ja elektrivool	832.79
Ksils Linnavalitsus	elektrivool	790.08
Jakob Halbreich	"	772.06
Vasalemma Lubja- & Karmoritšes	"	708.99
Riigi Kõhustettevõtte "Ahitaja"	kütteturvas	701.75
P/K. "Võleksport"	"	695.25
Aleksander Saar	elektrivool	693.84
Hilda Essi	kütteturvas	681.58
" E. T. K."	elektrivool	670.92
J. Breenann	kütteturvas	660.63
Aleksander Murk	elektrivool	632.09
Vesteede Teletus	" ja turvas	600.33
Joh. Kerem	mitmesugused materjalid	584.35
Teater "Vanemuine"	kütteturvas	564.55
Riigi Trükikoda	majakütmine	556.25
"Hone" E. Kartus & J. Tuling	elektrivool	514.24
Linda Kask	avanss turvasse arvel	491.67
Eduard Rotfeldt	elektrivool	487.84
Soomusrongi Rügement	kütteturvas	460.50
Metallitööstus O. Saar	elektrivool	431.86
Tallinna Aurupeamaja, O/U.	" ja turvas	409.50
S. Tsõpukov	kütteturvas	407.92
Sooniste Vallavalitsus	Sooniste Ohiselumaja	400.-
J. Suharov	Kendi ettemaks Elamisel kuni 31.XII.1942 a.	400.-
J. Suletoov & L. Riddell	elektrivool	375.01
Ühing "Eesti Lihaeksport"	alusturvas	355.30
Pärnu Linnavalitsus	kännud Elektrijaamale	350.-
Sooniste Üksik Jalaväe Pataljon	elektrivool ja turvas	347.35
Eugen Strandell, Võrguvalik	elektrivool	347.06
Riiginõukogu	kütteturvas	331.80
Vennad Palk, puutööstus	elektrivool	325.34
Kohila Elektrihing	" ja materjal	311.29
Piiskop Plate Lastekodu	elektrivool	306.41
Elamuse Eesti Põlevkivitööstus A/S.	tagasisaadetud veadid	285.57
J. Vilusann, puutööstus	elektrivool	276.76
O/U. "Ricola", kompvabrik	"	275.77

Loodushoiu & Turismi Instituut	kütteturvas	274.70
K.Lindmaa	rendi ettemaks Ellamaal kuni 30.IV.44 a.	274.-
Karju Ajutine Maavalitsus	kütteturvas	273.32
Tilga & Ko. O/S.	korrahoold ja spedi.kulud	271.60
Jüri Liblik	kütteturvas	262.68
Koeru Filmasühing	"	250.91
Oskar Teekmann	tagasisaadetud trumlid	246.-
Tallinna Telefonivõrk	1939 a. peasparsaadimaks	231.62
A.Kuusik, Tertu	kütteturvas	227.07
E.Sõrgava, Kose-Kallaste	"	221.80
E. Suurtükiväe grupp	"	209.70
Juhan Susi, nahatööstus "Linda"	elektrivool	208.73
Rein Puksepuu	keeva alajanna materjal	204.94
Ambla Koduanduskeskkool	kütteturvas	200.-
J.Põldmaa	ettemakstud rent Ellamaal kuni 20.II.59 a.	197.-
Joh. Kerand	ettemakstud rent Arukülas kuni 23.VIII.43 a.	190.56
Sindi Tekstiilvabrik	Lavassaare raba rent kuni 31.XII.38 a.	184.03
Tallinna Linna Keskaalgia	kütteturvas	182.-
Lennubasei Majandusülem	elektrivool	181.44
Järvakandi Tehased A/S	isoleatorid	171.95
A.K.Luther, A/S	elektrivool	171.56
J.Sealiste	ettemakstud rabarent Ellamaal kuni 31.XII.43 a.	170.-
Hageri Elektriühing	elektrivool	165.96
A.Mohn, Rebasekasvatuse	"	161.70
Värvikoda "Union"	"	159.07
G.Sergo & Ko	kütteturvas	158.11
J.Kütt, Tapa	"	150.32
A.Binpaul	"	147.11
Merkt & Co, Heaburg	raua viivitustrahv	146.63
A/S. "Eesti Metsatööstus"	elektrivool	139.88
S.Minkov	kütteturvas	137.98
E.Deluttré, kino "Orion"	elektrivool	136.99
Risti Majandusühisus	kütteturvas	132.67
A/S. "Ephag"	elektrivool	132.20
P.Arras, Kehra	kütteturvas	130.26
J.Liimann	rendimaks Ellamaal kuni 31.XII.57 a.	129.20

A/S. "Besti Kiviõli"	elektrivool	128.33
H.A. Krasok & Co	kütteturvas	127.66
H. Kopvillen & E. Tamberg	elektrivool	126.69
S. Rutkovski	kütteturvas	126.28
Bahumäe algkool	"	126.45
F. Schneeberger	"	125.10
E. Kasselblatt, Rakvere	"	122.44
Voldi Pühaõnning	"	120.04
C. Vollrath & Sohn, Blankenburg	avanas mont. J. Konruss'ile	120.-
J. Krüger	kütteturvas	119.49
Nissi Elektriühing	elektrivool	118.62
Viggo Jørgensen, "Bestilipp"	kütteturvas	117.42
P. Lainevool, Tapa	"	111.63
"Raua" Korteriühing	"	109.67
A. Vaher	"	107.92
Rakvere Ühishaigekassa	"	107.20
Elektrivoolu väiketarvitajad		2.862.63
Vähemad kütteturba ostjad		1.140.45
Juhatus ametnikud		1.932.64
Eliass, Lehtse, Aruküla, Tootsi töötuste ametnikud ja töölised		2.968.58
Nitrasüsiõli võlgnikud		926.04

220.816.64

J U H A T U S

LITSENTSIKIND .

31. XII. 38.

A k t i v s .

"Tehnoexport"

Tootsi briketitööstuse turvasaaginate
eest lepingu Nr. 109 põhjal 21/30. VII. 37 a. Kr. 101.430.-

Peco Ltd. ja Techno-Chemical Laboratories.

Litsentsi jaoks patenditud leiutiste
kasutamiseks, lepingu Nr. 107 põhjal
30. VII. 1937 a. 5.000.- " 91.750.-

Eduard Reibaum.

Tootsi briketitööstuse võlvirustuse-
ja keskkütteseadme eest " 2.011.77

 Kr. 195.191.77

J U H A T U S

KANTLASED VÕLAD.

31.XII.1938 a.

A k t i v a.

E4. Rosenvald.

Võlg vekslite järgi Kr.2.000.- 1930 a.
mahakirjutatud. 1931 a. saadud võla
katteks Kr.241.28, 1932 a. Kr.250.-
1933 a. Kr.274.30, 1934 a. Kr.14.23
ja 1935 a. Kr.17.98

Kr. 1.-

H. Riess.

Turba võlg 1931 a. Kr.661.10 mahakirjute-
tud 1931 a., 1932 a. saadud võla katteks
Kr.90.28

" 1.-

Edg. Haege.

Turba võlg 1931 a. Kr.592.20, mahakirju-
tatud 1932 a.

" 1.-

Kr. 3.-

J U N A T U S

MATERJALID LAOS .

31.XII.1936 a.

A k t i v a

Transformatorid	10.933.50	
- do - Nr.Nr.256,682,57291 ja 56719	<u>3.530.-</u>	14.463,50
Elektrilugejad, Volt- ja ampermeetrid		5.377.40
Elektrilülid		10.965.00
Isolatorid, traversid, konksud ja klambrid		18.331.09
Kõrgepinge- ja piksekaitseid		3.454.40
Kaabliühvid, klammid ja muu ühendusmaterjal		4.309.11
Vask: trest, ksis, kaabel, isoleerit. juhtmed, plekk ja latid		13.332.60
Elektriliini postid ja alusraud		17.516.09
Hoiustussildid		462.95
Raud: plekk, trest, poldid, kruvid, seibid, naelad ja latid		1.231.69
Õlid ja värvid		273.15
Trukitsõid		1.352.28
Mittesugune materjal		<u>957.07</u>
		<u>89.026.49</u>
	
1937 a. materjalide saldo		<u>63.731.21</u>
	

J U N A T U S

TUURA TAGAVARAD VAIKEMLUGI KADUDES

31.XII.1938

A k t i v e.

Järelijakk 31.XII.1938 a.

Balti Jaama laos.

kütteturvast	197,700 t	Kr.2.255.76	
seemalvetti	24 pakki	<u>10.80</u>	Kr.2.266.56

Nõmme laos.

kütteturvast	15.320 t	"	173.27
alusturvast	20 pelli	"	37.40
seemalvetti	13 pakki	"	<u>5.85</u>

Kr. 2.463.08

.....



J U H A T U S

V. RADE NIMEKIK 31. XII. 1938 a. ja

AMORTIINTI NI ARVETUS.

Varade nimetus	Varade maksus 31. XII. 1938.	Varade maksus enne maha- kirjutamist	Amortisats. arvestus	
			keskm. %	Suuna
Maad ja teed	35.400.-	35.400.-		
Elamud ja tsestushooned	15.003.-	15.003.-	2,5	378.-
Auto De-Soto Nr. 304 shes tsestistadega	7.108.50	7.108.50	20	1.422.-
Uldvarad	13.481.40	13.481.40	10	1.348.-
	70.992.90	70.994.90	4,4	3.148.-

J U H A T U D

LÕPETAJATA TÖÖD

31.11.1938.

Tööorder nr. 1a ja 3a.	Riigi Trükikoja ja Põllutöminis- teeriumi kütmine 1938/39 hooajal	Kr. 735.04
" " 2	Muudud materjalid	" 625.08
" " 30-34 ja 36	Kohila-Lelle liini ehitus	" 94.681.91
" " 36	Rapla 3 kV liin	" 7.077.44
" " 37	Rapla Veski ala jaama seade	" 974.08
" " 38	Telliskivi Tehased, Koplis, alajaam ja kaabel	" 1.756.39
" " 39	A/S "Kesti Metsatööstus" kaabli aetus ja montaaž	" 670.77
" " 40	Lelle-Pärnu liini ehitööd	" 416.86
" " 43	Türi raadio 3 kV kaabel	" 7.660.70
" " 44	Telliskivi t.nr.59 elektriseadmed	" 433.68
" " 46	Lelle-Türi liini ehitus	" 56.738.02
" " 59	Tondi madalpinge liini korrastus	" 555.70
" " 62	Arsenal-Baasi liini ümberpaigutus kaablisse	" 829.03
" " 63	Kopli 35 kV alajaama hoone	" 6.794.24
" " 63a	" " " " seade	" 6.748.01
" " 64	Kitsatee dresiin	" 711.15
" " 66	Rapla aleviku alajaam	" 1.129.90
" " 67	Rapla 3/35 kV peenalajaama hoone	" 6.125.40
" " 68	" " " " seade	" 3.571.39
" " 69	Keava alajaama hoone	" 2.239.89
" " 70	" " " " seade	" 2.185.15
" " 71	Lelle " " hoone	" 3.293.16
" " 72	" " " " seade	" 2.727.38
" " 74	Kvartali alajaam ja ühendusliin	" 2.162.53
" " 75	Saue mastalajaam	" 1.307.36
" " 76	Türi linna alajaama hoone	" 6.882.71
" " 77	" " " " seade	" 63.59
" " 79	Beekeri ühendusliini väljavõrk	" 543.23

755 order nr. 80	Kalevi pataljoni ala jaama ja liini ümberpaigutus	Kr.	280.01
" " 81	Neeme (Kopli) väiketarvitajate võrgu ümberkorraldus	"	2.010.27
" " 83	Käru ala jaama hoone	"	2.253.31
" " 87	Briketiteo ehitus	"	1.063.76
" " 8,58,			
61,84,86	Mitm. ala jaamade ja liinide ehitused	"	49.93

Kr. 229.499.80

31.3.39.

J U H A T U SMAKSUTUD KINNIOSTUSED .

A k t i v a .

Põllutöministeerium.

Riigimaa ja Metsadevalitsusega sõlmitud
metsa ostu-müügi lepingu täitmise
kindlustuseks-tagatiseks Kr.1.520.60

Rabade rendilepingute täitmise
kindlustuseks Eesti Maapanga VII seeria
4,5% pantkirjad lit.B.Nr.Nr.1062,1063,
1064,1065,1067 ühes kuponjidega 6-20
nom. à Kr.100.- Kr. 500.-

Outlama metskonna rendilepingu
Nr.Nr.154-17.VIII.38 kindlustuseks " 20.05

Tallinna metskonna, Saku metsandiku
rendilepingu kindlustuseks " 20.- Kr.2.060.65

"Eesti Metsatööstus" A/S.

Postide ostu-müügi lepingu
kindlustuseks, kindlustusveksel k/3 " 730.-

Raudteede Talitus.

Elektrivoolu ostu-müügi kindlustuseks Kr. 34.-

Rendilepingute täitmise kindlustuseks
Eesti Maapanga VII seeria 4,5%
pantkirjad Nr.Nr.1061,1090,1091
nom. à Kr.100.- " 300.-

Rendilepingute Nr.Nr.138 ja 139
täitmise kindlustuseks " 20.-

Tootsi Narutee kasutamise lepingu
kindlustuseks " 150.- " 504.-

Tallinna Linnavalitsus.

Ettevõtete osakonnaga sõlmitud elektri-
voolu ostu-müügi lepingu kindlustuseks
Eesti Maapanga VII seeria 4,5% pant-
kirjad Nr.Nr.1058,1060 nom. à Kr.100.- " 200.-

Kr. 3.494.65

J U H A T U S

ULMINEVAD SURSAD .
*****31.XII.1938 a.

A k t i v a .

1939 a. tulunaksu ettemaks Eesti Panga
aktisistelt 1938 a. saadud dividendiltKr. 540.-

JUHATUS

JUHATUS JA NÕUKOGU LIHKMISTE AKTID .

31.XII.1938 a.

Aktiiva ja Passiiva .

Aktiivseltsi põhikirja § 44 põhjal
deponeerisid juhatuse ja nõukogu
liikmed oma aktsiad:

Juhatus

esimees K.Mengelaid	Nr.Nr.2988 ja 2989	Kr. 2.000.-
liige V.Tõnisberg	Nr.2985	" 1.000.-
" O.Hinto	" 2984	" 1.000.-
" A.Tuhk	" 2990	" 1.000.-

Nõukogu

esimees J.Kukk	Nr.Nr.2988 ja 2989	" 2.000.-
liige J.Kerk	Nr.2989	" 1.000.-
" O.Reinvald	" 2991	" 1.000.-
" J.Uik	" 2992	" 1.000.-
" J.Luik	" 2993	" 1.000.-
" A.Matto	" 2994	" 1.000.-
" J.Tõlp	" 2995	" 1.000.-
" A.Reinsoo	" 2996	" 1.000.-
" M.Köstner	" 3000	" 1.000.-

Kr.15.000.-

J u h e t u s

KINDLUSTUSED

31.XII.1938.

Aktiivs ja Passiivs.

Baltic Peco A/B, Stockholm ja

Maschinenfabrik Buckau H. Wolf A/O Pagedburg

Turbebrikeri vabriku seadme hankelepingu
täitmise kindlustuseks A/S G.Scheel & Ko
garantii Nr.7232 - 17.8.38 a., tp.17.8.39.
RM.299.200.- ä 146,63

Kr .438.716.96

Masinahitusevabrik "Franz Krull" A/S.

Ellamaa jõujämsa aurukatlasseadme ja torus-
tiku hankelepingute täitmise kindlustuseks
A/S G.Scheel & Ko garantii Nr.6972 -
8.III.38. tp.6.III.39

Kr.21.915.-

Tootsi brikerivabriku katlasadme hankel-
epingu täitmise kindlustuseks

depoovekslid Nr.	/T.75	"	1.500.-	
"	/T.76	"	3.000.-	
"	/T.77	"	3.000.-	
"	/T.78	"	3.000.-	
"	/T.79	"	4.000.-	36.415.-

Svenska Turbinfabrike A/B Ljungström.

Ellamaa jõujämsa turbogeneraatoriseadme
hankelepingu täitmise kindlustuseks
A/S.Krediit Panga garantii Nr.6263 -
1.XII.38 a.tp.1.IV.1939

" 16.150.-

Sindi Tekstiilvabrikute Ühisus.

Lavassaare tööstuse rendilepingu
täitmise kindlustuseks

depoovekslid Nr.5537/T.11 kuni		Kr.10.000.-	
" 5538/T.12 "	"	10.000.-	
" 5539/T.13 "	"	10.000.-	
" 5540/T.14 "	"	10.000.-	
" 626/T.20 "	"	6.000.-	
" 627/T.21 "	"	2.000.-	
" 627/T.23 "	"	3.000.-	50.000.-

Hans Valdeki pärijad.

Ulleste-Sanga mõisade vallaõnne ostu-õõgi
lepingu täitmise kindlustuseks kinn.nr.722
kinnistatud seitse blanke obligatsioon, summas

15.500.-

Theodor Woolfer.

Alusturba ostu-õõgilepingu kindlustuseks
Skandinaviska Kreditaktiebolaget'i garantii
22.VI.38. U.S.A.ä 3.200.- ä 3.68 tp.1.VII.1939

11.776.-

Adolf Sear.

Aruküla tööstuse kassa- ja loepidamise kindlustu-
seks H.Martinson'i kinnisvaraale kinnistatud
obligatsioon, kinn.Nr.773

" 1.000.-

Vennad Palk.

Elektrienergia võla tasumise kindlustuseks
Tallinna Majaosakondade Panga garantii
Nr.420 - 5.XII.38., tp.4.XII.1939 Kr. 300.-

J. Bulstov & L. Riddell.

Elektrienergia võla tasumise kindlustuseks
A/S. Tartu Panga garantii Nr.3740 -
11.I.38., tp.11.I.1939 " 400.-

E. Deluttré

Elektrienergia võla tasumise kindlustuseks
sama kindlustusveksel Nr.T/10 " 100.-

Saar. Aleksander.

Elektrienergia võla tasumise kindlustuseks
Eesti Seemnevilja Ühisuse osatähti
Nr.Nr.17691-17710 kokku 20 tk. nominaal " 100.-

A/S "Ephas".

Elektrienergia võla tasumise kindlustuseks
A/S O. Scheel & Ko garantii Nr.7129 - 2.VI.38
tp.2.VI.1939 a. " 300.-

Värvikoda "Union".

Elektrienergia võla tasumise kindlustuseks
Juudi Ühispanega garantii Nr.915 - 22.VI.38.
tp. 22.VI.1939 a. " 200.-

O/U. Tallinna Lurupesumaja.

Elektrienergia võla tasumise kindlustuseks
A/S Krediit Panga garantii Nr.7039 - 4.XI.38.,
tp. 4.XI.1939 a. " 200.-

N. Arronet.

Elektrienergia võla tasumise kindlustuseks
A/S Tartu Panga garantii Nr.3801 - 16.III.38.,
tp.16.III.1939 a. " 200.-

Hageri elektrihing.

Elektrienergia võla tasumise kindlustuseks
Hageri Ühispanega garantii Nr.16 - 19.XII.38.,
tp. 20.XII.1939 a. " 200.-

O/U "Riela".

Elektrienergia võla tasumise kindlustuseks
A/S Krediit Panga garantii Nr.7954 - 5.III.38.,
tp. 4.III.1939 a. " 150.-

M. Rotfeldt.

Elektrienergia võla tasumise kindlustuseks
Hageri Ühispanega garantii Nr.15 - 19.XII.38.,
tp. 20.XII.1939 a. " 350.-

Saue elektrihing.

Elektrienergia võla tasumise kindlustuseks
Põllupidajate Ühispanega garantii Nr.211 - 4.VIII.38.,
tp. 4.VIII.1939 a. " 150.-

Juhan Suul.

Elektrienergia võla tasumise kindlustuseks
Tallinna Mehaanikkuude Pangas garantii Nr.395 -
15.XI.38., tp. 15.XI.1939 a.

Kr. 200.-

Nissi elektrifirm.

Elektrienergia võla tasumise kindlustuseks
Nissi hispanga garantii Nr.6 - 1.VI.38.,
tp. 31.V.1939 a.

" 150.-

Herbert Kernus.

Elektriarvete kassaerialise kindlustuseks
kindlustusveksel Nr.T/74

" 500.-

Kr.573.087.96

24.3.39.

LL.

J U H A T U SAMORTISEETSIIONI KAPITALI ARVE

31.11.1938.P o s s i v aSaldo 1. jaanuaril 1938 a. Kr.1.208.641.64

Varade amortisatsioon 1938 a.

Juhatuses	Kr.	3.148.-	
Eluamade t66stuses	"	215.142.44	
Arakula	"	1.018.-	
Lahtse	"	141.813.-	
Tootsi	"	54.984.-	" 415.506.44

Kr.1.624.147.08

Vastastikku kustutatud varad amortisatsioonil arvelt

Juhatuses	Kr.	2.-	
Eluamade t66stuses	"	60.939.44	" 62.941.44

Kr.1.561.205.64

12.4.39.

EO

31.3.39.11

J U H A T U S

TULEKINDLUSTUSE KAPITAL

31.XII.1938 a.

P a s s i v a

Ellansa t6stus

Kapitali seis 1.1.1938 a. Kr.88.582.36

Arvatakse kapitaliks 1938 a.
selarves etten6htud summa Kr.8.809.67

Kulutatud tulet6rje varustuse
suretsemiseks, tulet6rje
s6idukuludeks Kr.2.726.55

Suril olnud lugeja ja *l6li-*
kella p6lemisel saadud
kahju " 109.- " 2.835.55 " 5.974.32

Kapitali seis 31.XII.1938 a. Kr.94.556.68

Lehtse t6stus.

Arvatakse kapitaliks 1938 a.
selarves etten6htud summa " 1.445.73

Aruk6la t6stus.

Kapitali seis 1.1.1938 a. Kr.4.981.38

Arvatakse kapitaliks 1938 a.
selarves etten6htud summa " 63.76

Kapitali seis 31.XII.1938 a. " 5.045.14

Lavassara t6stus.

Kapitali seis 31.XII.1938 a. " 10.737.46

K o k k u : Kr. 111.825.61

J U R A T U S

TÖELIISTE PENSIONIKASSA

P a s s i v a .

Seis 1. jaanuaril 1938 a.

Kr. 7.724.67

Arvatud pensionikassasse 1938 a.
eelarves erakorraliste kuludena
ettenähtud

Kr. 1.000.-

Kassaliikmed tasunud pensionikassa
maksu 1.I.-31.XII.1938 a.

" 2.262.41 " 3.262.41

Kr. 10.987.08

Makstud pensionideks 7 perekonnale

Kr. 1.756.54

Lahkunud 5 kassaliikmele tagasi-
makstud pensionikassa maks

" 287.60 " 2.044.14

Kr. 9.942.94

Pensionikassal oli 31. detsembril 1938 a.
105 liiget.Ametnike pensionikapital.

Seis 1. jaanuaril 1938 a.

Kr. 20.577.24

A/S. "Eesti Turbatöödused" korralisel
peakoosolekul, 12. mail 1938 a.,
otsustati määrata pensionikapitali
täiendamiseks

Kr. 10.000.-

Ametnike palgas 1.I.-31.XII.1938 a.
kinnipeetud 2% pensionimaksu

" 1.287.31

Ettevõtte juurde maks 6%

" 3.861.93 " 15.149.24

Kr. 35.726.48

A. Sõrev'ile pensionikassa arvutuste
eest

Kr. 60.-

Lahkunud 1 kassaliikmele tagasi-
makstud pensionikassa maks

" 71.20 " 131.20

Kr. 35.595.28

Pensionikassal oli 31. detsembril 1938 a.
30 liiget.

J U H R T U S

KHREEDITUSIL

31.XII.38 a.

Passiivs.

Frantz Krull A/S.	Ellamaa & Tootsi katlasesmed	237.164.06
Baltic Peco A/B)Briketivabrik	RM.30.155.92-Kr.44.217.63	
Maschinenfabr. } masinad ja Buckau A/G. } esadmed	" 44.644.08-" <u>65.461.61</u>	109.679.24
"Stal"	Turbogeneraatorid	68.397.80
Linke & Martinson - "ASEA"	transformaatorid	19.274.81
Turbavahvistamise- ja ehituspreesid ning eritasud		14.035.35
Pollutõõministeerium	Põõravere metsa eest	11.146.35
Irmis Günther	Kinnisvara ostuvõlg	10.000.-
Posti-Telegraafi-Telefoni Talitus laen JAHb tasuda 5 a.		6.718.47
Eesti Tõõliste Kinnitusühisus	1938 a. kinnituspreemia	6.687.23
Eesti A/S.C.Siegel	materjalid	5.396.83
Siever's Kabelwerk	maakabel	5.290.10
Friedrich Hippus	kinnisvara ostuvõlg	3.783.90
Majandusministeerium	laen ja % laenukt	3.528.18
K/O."Mineraal"	materjalid	3.427.19
C/O.A.Fleming & Ko-	uksed ja aknad	2.654.25
Narva Linaketramise Manufaktuuri Ühisus	turbapakendid	2.349.41
"Esto-Muusika"	pillid	2.063.-
C.Boscherdt	õlilõõlijad	1.920.-
V.Kesker, metallitõõstus	raudkastid	1.524.27
A.K.Herodes	põõrandeplaadid	1.463.25
Kaub.A/S."Eveka"	materjalid	1.368.30
Turi Tarvitsjateühisus	"	1.317.99
K.Simon	"	1.291.39
Tehn.Büroo ins.B.Urban	"	1.152.24
Ins.G.Favlov	remonttõõd	1.152.-
Pärnu Ühishaigekassa	1938 a. haigekassamaks	1.143.16
Uõo Tamm	materjalid	1.073.82
A/S.Jaak Puhk & Pojad	"	985.95
Verner Põlts	kleenid	981.87
Tallinna Ühishaigekassa	haigekassamaks	910.22
Tallinna Eesti Kirjastusühisus	Kirjutusmaterjal	869.30

78.270.5

78.000.000

A. & P. Miestens	materjalid	826.65
Besti Elektriseelts "ANG"	"	807.61
"Estonia-Mansa"	speditsiooni kulud	800.09
B. Sabssay & Ko	materjalid	729.29
A/S. Vennid Kimberg	"	723.80
A/S. "Telliskivi Tehased"	telliskivid	656.54
A/S. "Besti AGA"	materjalid	578.09
Politsei- ja kohtunõudmised	mitmele	540.29
Besti A/S. "Siemens"	materjalid	506.44
A/S. "Aivaz"	"	501.69
"Fuss" Jenny Koitsets	klassimise tööd	497.99
Tempelmaks	tasumata tempelmaks	495.50
Shell Company Ltd.	õlid	493.38
A/S. Volta Tehased	materjalid	420.48
A. Tõnisson & Ko	"	381.02
A/S. Vacuum Oil Company	õlid	374.78
P. Kuperth	trumlid	351.90
M. Urbani & Ko	materjalid	348.31
V. Koobe	kaablikulud	338.-
K. Grandin	materjalid	311.22
R. Tedder	"	262.59
O. Varev, betoonitööstus	tsementtorud	253.25
A/S. "K/M. Estika"	materjalid	244.59
A/S. "Estakland"	"	229.30
A. Tõnisson & M. Baumann	"	219.32
Kurna-Liina Elektrifabrik	liinicheitus	191.39
O/S. "Tarmo"	materjalid	177.31
Tall. Linnaval. Ettevõtete Osak.	elektrivool	169.08
O/S. "Orto"	materjalid	168.20
Ins. A. Lukk, Nõmme	"	164.85
Thomas Clayhills & Son	"	164.-
Besti Vastutavate Ametnikkude Õhing	ametnike vastutusmaks	162.-
Joh. Jurikson	materjalid	160.58
E. Günther	"	142.56
G. Hendrikson	"	132.50
Karl Dulder & pr. A. Dulder	kütteturba ettemaks	130.-
M. Mannoff	"	116.75
A. Brandmann	rajustused	110.17
Fr. Mauer	turba ettemaks	110.-
Võhmasd kreditorid kokku		564.626.30
		2.072.57
		566.698.87

J O H A N N I S .

MAKSUVEKSLID.

31.XII.39 a.

P a s s i v s .

Maschinenfabrik Buckau & Wolf A/G, Magdeburg.

Nr.4 - tp.1.II.39 Rk.44.880.- kurs à 147,36 Rkr. 66.135.17

Baltic Pecco A/E, Stockholm.

Nr.14	tp.1.V.39 a.	€ 1.000.--	kurs à 18,35	Rkr.18.350.--
" 15	" 1.V. "	" 500.--	" " "	9.175.--
" 16	" 1.IX. "	" 1.300.--	" " "	23.855.--
" 17	" 1.II.40	" 1.300.--	" " "	23.855.--
" 21	" 1.II.39	Rkr.15.000.--	" " 94,60	14.190.--
" 22	" 1.II. "	" 15.000.--	" " "	14.190.--
" 23	" 1.II. "	" 16.967.44	" " "	16.051.20
" M/8	" 1.V. "	" "	" "	5.000.--
" M/9	" " "	" "	" "	10.000.--
" M/10	" 1.XI. "	" "	" "	5.000.--
" K/11	" " "	" "	" "	10.000.--
" M/12	" 1.II.40	" "	" "	4.165.45
" M/13	" " "	" "	" "	10.000.--
" M/14	" 15.I. 39	" "	" "	10.000.--
" M/15	" " "	" "	" "	5.000.--
" K/16	" " "	" "	" "	3.000.--
" K/17	" " "	" "	" "	500.--
" M/18	" 1.V. "	" "	" "	1.000.--
" M/19	" 1.XI. "	" "	" "	2.000.--
" K/20	" 1.II.40	" "	" "	2.000.--
" M/21	" 15.II.39	" "	" "	10.000.--
" M/22	" " "	" "	" "	10.000.--
" M/23	" " "	" "	" "	10.000.--
				<u>Rkr. 217.331.65</u>

Kr. 283.466.62

KINDLUSTUSVEKSLID

31.XII.1939 a.A/S. "Eesti Metsatööstus"Elektrilini postide ostu-nõuigi lepingu
kindlustuseks n/kindlustusveksel Nr.K/3

Kr. 730.--

J U H A T U S
SADUD KINDLUSTUSED.

31.XII.1938.

Passiiva.

Lakstud rahad

<u>A.Keru</u>	Kr.	150.-
Elisena poerunsi surilepingu kindlustus		
<u>A.Luster</u>		
Tootsi kruusaveo kindlustus	"	74.30
<u>A.Ives.</u>		
Turbaveo kindlustus	"	49.-

Elektrivõla võla tasumise kindlustused

A.Nurk	"	500.-
Lääne-Nigula piimõhing	"	100.-
Piirsalu piimõhing	"	70.-
"Home" E.Kertus & J.Tuling	"	150.-
V.Hasselblott	"	20.-
O.Lossman	"	50.-
A.Lindorf	"	50.-
A.Elenõm	"	50.-
J.Vilumann	"	150.-
A.Pfeiffer & Ko	"	100.-
Õhing "Hüvang"	"	30.-
Kurna-Liiva elektrihing	"	7.-
Hambaharjatööstus "Khari"	"	30.-
A/S "Kave"	"	5.-
Paljassaare elektrihing	"	25.-
K/O "Raku"	"	15.-
Kõhila elektrihing	"	150.-
H.Kopvilles & K.Tenberg	"	125.-
Hiisipere elektrihing	"	50.-
Alf.Mohn	"	100.-
H.Rõivas & A.Poleschuk	"	80.-
Rob.Studemeister	"	90.-
A.Kulma, Vassilema Lubja & Marmoritšas	"	150.-
R.Sergõ & Ko	"	200.-
E.Veisenberg	"	100.-
A/S Tallinna Metalltorude tehas	"	50.-
Mitmed väiketarvitsjad	"	4.590.-

Kr. 7.530.30

J U H A T U S

SEKATULUD

1936 a.

Arve Nr.118.	<u>Rent tarvitada antud varadelt</u>		
	Levassaare t55st. ja Tartu turbakauri rent		Kr.10.018.45
" "	119. <u>Müüdnud materjalist.</u>		" 844.64
" "	120. <u>Hoiuarvetelt.</u>		
	1/2 panga hoiuarvetelt	Kr.27.479.95	
	VNärtpeberitelt	" 2.132.80	
	Kesti Panga aktsiatelt dividend	" 4.500.-	" 34.112.75
" "	121. <u>Protsendid võlgadelt ja vekslitelt.</u>		
	1/2 vekslitelt	Kr. 214.49	
	" võlgadelt	" 1.658.56	
	" viivituse puhul elektri- voolu tarvitajailt	" 62.01	
	kassakonto ja mitmesug.	" 24.73	" 1.959.79
" "	122. <u>Ettenägemata tulud.</u>		" 31.98
" "	124. <u>Keskküttest ja turba väikemüügist</u>		" 5.096.92
			Kr.52.064.55

Tulude võrdlus eelarve ja 1937 a. aruandega.

		1936 a. aruanne	1938 a. eelarve	1937 a. 15.k. aruanne
Arve Nr.118.	Rent tarvitada antud varadelt	10.018.45	10.000.-	12.794.55
" "	119. Müüdnud materjalidest	844.64	-	328.88
" "	120. 1/2 panga hoiuarvetelt	34.112.75	13.000.-	45.125.52
" "	121. 1/2 võlgadelt ja vekslitelt	1.959.79	-	2.749.03
" "	122. Ettenägemata tulud	31.98	-	-
" "	124. Keskküttest ja turba väikemüügist	5.096.92	-	13.010.93
		52.064.55	23.000.-	74.006.87

31.3.39.11

JUHATUSE KULUD

1938 a.

Teseliikkude kulude vürdlus 1938 a. eelarvega ja 1937 a. aruandega.

Arve Nr.	1938 a. aruand	1938 a. eelarve	1937 a. 15 k. aruand
I. Juhatuse kulud.			

206. <u>Palgad.</u>			
Juhatuse palgad	9.550.-	9.120.-	11.275.-
Pensionimeks 6%	396.-	540.-	495.-
ametnike palgad	26.618.-	26.325.-	28.714.60.-
Pensionimeks 6%	986.40	1.573.-	1.364.34.-
Arve 206 kokku	37.550.40	37.558.-	41.848.94
207. <u>Õukogu kulud.</u>			
Õukogu liikmetele	4.798.50	4.860.-	4.050.-
Revisjoni komisjoni liikmetele	900.-	900.-	750.-
Õõidu- ja pñevarahad	187.20	740.-	110.90
Arve 207 kokku	5.885.70	6.500.-	4.910.90
208. <u>Kantselaikulud.</u>			
a) arvereamatud ja kantseleitarbed	1.943.14	1.500.-	1.667.26
b) post, telegraaf ja telef.	2.298.29	2.000.-	2.471.98
c) ajakirjad ja tehniline kirjandus	428.03	400.-	397.36
d) kuulutused	529.44	600.-	400.43
Arve 208 kokku	5.198.90	4.500.-	4.937.03
209. <u>Ma janduskulud.</u>			
a) kontori õur	2.810.-	2.820.-	2.775.-
b) kñte, valgustus ja koristamine	1.056.20	1.200.-	1.448.04
c) kontori korrashoid ja segekulud	366.25	530.-	622.54
d) kñtteturvas teenijale	697.-	750.-	733.49
Arve 209 kokku	4.429.45	4.700.-	5.579.07
210. <u>Õõidu- ja pñevarahd.</u>			
Juhatuse ja teenijate õõidu- ja pñevarahad	600.11	1.000.-	664.37
Auto Nr.304 kulud	1.790.83	2.200.-	2.848.97
Arve 210 kokku	2.390.94	3.200.-	3.513.34

Arve Nr.	1936 a. aruand	1938 a. selarve	1937 a. 15 k. aruand
211. <u>Kaitus ja tutvustamine.</u>			
Ehituskulud ja tootuse tutvustamise kulud	1.484.46	1.500.-	1.344.14
213. <u>Kohtu- ja noterikulud.</u>			
Kitsen. avaldiste tempel- maks ja kohtukulud	71.80	500.-	139.91
214. <u>Arstiabi.</u>			
Teenijate arstiabi, rohud ja haigla kulud	500.54	500.-	456.29
215. <u>Toetus ja abirahad.</u>			
Lasteabirahad ja toetused ametnikele sünnituse ja surma puhul	596.86	500.-	883.60
217. <u>Sagakulud.</u>			
Kritasud, ajutine tööjõud ja mitmesugused kulud	1.040.87	1.042	2.251.35
Juhetuse kulud kokku :	59.349.42	60.500.-	65.884.87

II. Erakorralised kulud.

1938 a.

Tegevikkude kulude võrdlus 1938 a. eelarvega ja 1937 a. aruandega.

	1938 a. aruand	1938 a. eelarve	1937 a. 15 k. aruanne
218. Tööliste pensionifondiks	1.000.-	1.000.-	1.000.-
Kaitseliidu toetus ja mitmesuguseks heategevaks otstarbeks	2.709.45	2.500.-	3.180.05
Rahade uurimiseks	-	2.000.-	428.90
Mitmesugused ettenägemata kulud	5.957.70	4.500.-	20.610.17
Kokku :	9.667.15	10.000.-	25.219.12

III. Maksud ja protsendid.

1938 a.

Tegevikkude kulude võrdlus 1938 a. eelarvega ja 1937 a. aruandega.

216. Kapitalimaks	9.210.-	11.000.-	4.811.-
Kasuprotsendimaks	6.442.80	11.200.-	16.203.65
Lisamaks linna hääks	1.956.60	2.800.-	1.096.16
Kaubandus-Tööstuskojale	704.38	1.000.-	-
Tulumaks	29.381.-	40.000.-	33.150.-
Liikimisvõltsid	5.636.-	7.000.-	8.073.-
Mitmesugused maksud	154.62	1.400.-	16.200.75
Rahkapitali maks	790.40	-	-
Võlgade %	5.270.58	-	5.269.35
1938 a. maksud	-	-	28.570.23
Kokku :	59.546.36	75.000.-	111.374.14

J U H A T U S

KANJUDE - KATUDE ARVE

31.XII.1938 a.

K a n j u d .

Mahakirjutatud völad.

Mitmed turbe väiketarvitajad	Kr. 72.42	
Mitmed elektrivoolu	" 57.48	Kr.109.90

Katsed ellama tööstuses

Brikteerimise katsed	" 655.02	
	<u>Kr. 764.92</u>	

J U K A T U S

KASJUDE - KASUDE ERVE

31.XII.1938 a.K a s ü d .

Tagasisaadud eelmiste aastate
mahakirjutatud võlgasid

T/O. "Maja"	Kr. 42.33
A. Roosmann	" 10.33
U. E. N. O.	" 15.-
	<hr/>
	Kr. 67.68

E L L A N K A T O O T U S

MATERJALID LAOS.

31.III.1939 aastal.

A k t i v a .

Vaskjuhtmed ja kaablid	Kr.	50.008.59
Isolaatorid	"	13.870.15
Elektriliini mastid	"	1.763.-
Elektrimeterjal	"	3.377.93
Transformatorid, õliühendid ja voolu- mõõtjad	"	2.229.64
Raud, plekk, vask, tina, tsink, raud, teras, traat, naelad, kruvid, poldid, ja armatuurid	"	18.682.61
Raudtee- ja sidematerjalid	"	8.981.55
Kütus- ja puumaterjal	"	4.172.88
Masinate ja presside osad	"	5.254.86
Tööriistad ja tööabinõud	"	3.123.92
Šanott, telliskivid, savi ja tsemant	"	5.050.18
Alusturba pakkematerjal	"	11.469.25
Õlid, värvid ja nafta saadused	"	3.827.52
Mõõbel ja magadiskotid	"	1.564.02
Mitmesugune materjal	"	1.336.34
		<hr/>
	Kr.	134.736.74

1937 a. materjalide saldo laos

Kr. 229.356.20

E l l a n n a T ö ö s t u s

KÜTTETURBA TAGAVARAD.

-31.XII.1938 a.Kütteturba tagavarad rabsal.

Kütteturvast	44.478,0 m ³	Kr.	91.179.90
Freesturvast	4.595,9 "	"	8.686.25
Käände	239,0 "	"	<u>119.50</u>
		Kr.	99.985.65

Kütteturba tagavarad üldlaos.

Kütteturvast	8.740,7 m ³	"	21.535.77
--------------	------------------------	---	-----------

Kütteturba tagavarad küttelaos.

Kütteturvast	246,2 m ³	"	605.65
--------------	----------------------	---	--------

K o k k u:	58.060,8 m ³	Kr.	122.127.07
------------	-------------------------	-----	------------

E L L A N N A T O O T Y E S

ALUSTURVA TEGEVUSI

31.XII.1938 a.

Alusturba tegevused rahal.

Alusturvas lehtiselt	4.585.100	pätsi	Kr. 6.052.30
" sunes	20.807.3	m ³	" 11.756.13
" "	8.603.0	"	" <u>5.893.08</u>
			<u>Kr. 23.701.51</u>

Alusturba tegevused üldiselt.

Alusturvas - eksport	4.559	palli	Kr. 6.525.33
" - liistudes	191	"	" <u>236.84</u>
			<u>Kr. 6.762.17</u>
			<u>Kr. 32.463.68</u>

ELLAMA TÖUSTUSVARADE NIMETIK 31.XII.1938 a. jaAMORTISEERIMISENI LAEVITUM.

Vara nimetus	Vara maksus 31.XII.38.	Varade maksus enne mahakir- jutamist	Amortiseats. arvestus	
			keskm. %	Summa
Maad ja teed	6.742.-	6.742.-		
Elamud ja tööstushooned	319.196.-	321.554.-	2,6	8.924.-
Jõujasmed ja seadmed	1.789.974.-	1.791.097.-	8,1	122.949.-
Kõrgepinge elektriliinid ja aljasmed	836.510.-	836.890.-	6,1	50.777.-
Turbatööstuse seadmed	343.568.-	362.457.-	7,4	25.818.-
Turbarabad-kulvendustööd	1.700.-	1.700.-	5,0	85.-
Üldvarad	57.622.15	58.221.59	10,0	5.767.44
Materjalid laos	4.687.94	4.687.94	10,0	469.-
	3.360.000.09	3.383.549.53	7,0	214.789.44

Kõrgep.elektriliinid ja
aljasmedTransformatorid 3 tk.
asuvad Tallinna laos

3.530.-

10,0

353.-

K o k k u :**215.142.44**

ELIAMA TÖÖSTUSLÄPETAJATA TÖÖD31.11.38.Aktiiva

Tööorder Nr.13	Kitsarööpmeline dresin	Kr. 601.-
" " 46	Tööd Lehtse tööstuse arvel	" 210.01
" " 54	Tootsi briketitööstuse vagonettide ehitus	" 7.350.35
" " 57	Punkool	" 1.151.37
		<hr/>
		Kr.9.318.73

ELLAMAS TÖÖTUS

ELEKTRIIMÜGI ANVE

1938 a.

31.3.39.

HO

Deebet

Elektrijaama kulud	Kr. 265.889.09
Elektriliinide ja alajaamade kulud	" 44.516.20
Töötuse üldkulud elektrijaamale	" 20.710.52
Tempelmaks ja muud kivid	" 1.985.44
	<hr/>
	Kr. 331.101.25
Kasu	" 429.127.94

 Kr. 760.229.19

K r e e d i t

Elektrivõimu müüdid

Keila, Kohila, Pärnu liinidel ja Tallinnas	8.162.432 kWh	à	8.39 s/kWh	Kr. 685.096.51
Haapsalu liinil	477.374	"	10.04 "	" 47.907.06
Kokku	8.639.806 kWh	à	8,5 s/kWh	Kr. 733.003.57

Omadarvitus

Turba valmistamiseks, töökohtadele ja asun- duse valgustuseks	346.791	"	7,65 "	" 27.215.62
Kokku	8.986.597 kWh	à	8,46 s/kWh	Kr. 760.229.19

K L L A M A A J O U J A A M A

1938 a. TEGEVUSET KUJANNE

Võrdlus 1938 a. eelarvega ja 1937/1937 a. aruandega

1.3	1.000.000	1.000.000	
2.3	50.000.0	50.000.0	
3.3	10.000.0	10.000.0	
4.3	20.175.91	20.175.91	
5.3	25.000.0	25.000.0	
6.3	25.000.0	25.000.0	
7.3	27.100.1	27.100.1	
8.3	41.933.00X	41.933.000	

I. Jõujaama toodang

	1938 a. aruanne		
	kWh	%	%
Ellamaa jõujaama toodang	11.014.870	99,9	-
Tallinna Linna elektrijaamast	14.030	0,1	-
Kokku	11.028.900	100 %	-
S e l l e s t			
müüdud tarvitajale	8.639.806	78,3	} 81,5
Ellamaa küteturba tööstusele	226.725	2,1	
" alusturba "	64.332	0,6	
" töökodadele	12.374	0,1	
" asundusele	43.360	0,4	
jõujaama omatarvitus	893.932	8,1	} 18,5
kaod	1.148.371	10,4	
	11.028.900	100 %	100 %

II. Jõujaama tulud

Müüdud	kWh	Tulu Kr.	Keskmine müügi- hind s/kWh
Keila liinil	8.058.753	672.540.10	8,35
Haapsalu "	477.374	47.907.06	10.04
Kehila-Saku liinil	103.679	12.556.41	12.11
Küteturba tööstusele	226.725	19.271.63	8,50
Alusturba "	64.332	3.216.60	5.00
Asundusele	43.360	3.685.60	8,50
Töökodadele	12.374	1.051.79	8,50
	8.966.597	760.229.19	8,46

1936 a. eelarve			1936/1937 a. aruandus (15 kuud)		
kWh	%	%	kWh	%	%
10.200.000	99,9	-	12.864.760	99,9	-
6.000	0,1	-	18.140	0,1	-
10.206.000	100 %	-	12.882.900	100 %	-
7.872.000	77,1	80,4	9.936.049	77,2	80,3
238.000	2,3		269.220	2,1	
55.000	0,5		66.364	0,5	
12.000	0,1		15.564	0,1	
40.000	0,4		53.138	0,4	
918.000	9,1	19,6	958.069	7,4	19,7
1.071.000	10,5		1.584.476	12,3	
10.206.000	100 %	100 %	12.882.900	100 %	100 %

kWh	Tulu Kr.	Keskmine müügi-hind s/kWh	kWh	Tulu Kr.	Keskmine müügi-hind s/kWh
7.409.950	598.720.-	8,08	9.394.873	625.614.95	6,77
404.050	42.310.-	10,47	541.176	53.947.83	9,97
55.000	4.870.-	8,40	-	-	-
238.000	19.980.-	8,40	269.220	23.718.28	8,81
55.000	2.750.-	5,00	66.364	3.319.80	5,00
40.000	3.360.-	8,40	53.138	4.681.46	8,81
12.000	1.010.-	8,40	15.564	1.371.18	8,81
8.217.000	673.000.-	8,20	10.540.365	910.652.90	8,61

E L I K A A T O O S T U S

JOUJAMA KULUD 1938 a.

VÄRBLUS 1938 a. EELARVE ja 1936/37 a. ARUANDEGA.

Arve Nr.Nr.	Kulude nimetus.	1938 a.	1938 a.	1936/37 a.
		aruanne Müüdnud ksh	eelarve Püüa ksh	aruanne Müüdnud ksh
		Suuna	Suuna	Suuna
I. Elektrijaama kulud.				
140.	Teenistustasu	29.892.07	29.920.-	36.521.66
141.	Mesinate remont ja korrassh.	19.750.63	19.100.-	17.943.49
142.	Ehitiste remont	2.408.56	2.000.-	2.804.39
143.	Käärded ja puhastusmaterjal.	1.141.14	3.260.-	2.522.63
144.	Küte (turvas)	198.775.80	211.100.-	212.485.77
145.	Juurdeostatud elektrivool	891.07	540.-	1.124.91
146.	Haigekassa ja arstiabi	1.288.17	1.200.-	1.093.62
147.	Tööliste kindlustus	595.53	550.-	558.64
148.	Tulekindlustus	7.560.-	7.560.-	7.925.-
149.	Maksud	3.092.25	2.400.-	1.096.67
150.	Sõidu- ja päevarahad	-	70.-	15.09
151.	Segakulud	2.493.87	2.500.-	392.50
	I Kokku:	265.889.09	280.200.-	284.485.57
II. Elektriliinide ja ala- jaamade kulud.				
152.	Teenistustasu	17.350.20	19.280.-	12.088.96
153.	Sõidu ja päevarahad	3.103.41	3.000.-	2.466.26
154.	Kõrgepingse elektriliinide remont ja korrasshoid	12.639.38	11.880.-	17.797.40
155.	Alajaamade remont	541.81	500.-	1.066.84
156.	Alajaama seadme remont ja korrasshoid	4.449.78	4.200.-	5.643.45
157.	Tulekindlustus	1.500.-	1.500.-	1.500.-
158.	Haigekassa	959.45	1.150.-	618.26
159.	Segakulud	1.973.37	889.-	1.515.37
	II Kokku:	42.516.20	42.400.-	42.694.44
	I ja II K o k k u :	308.405.29	322.600.-	327.181.01

ELLAN A T O O T U S

KUTTUURBA MOKK

1936 a.

D e e b e t

Kütte- ja freesturvast müügile	38.043,2 m ³	Kr. 77.079.67
" " " jõujamsle	61.911,9 "	" 146.224.50
" " " omatarvituseks	2.552,6 "	" 5.553.29
Kände	642,1 "	" 421.05
Veekulud rabalt, laost ja laadimine		" 18.081.46
Raudteevedu, laialivedu Tallinnas ja muud kulud		" 891.99
Kahanesine rabal ja laos	2.682 m ³	" 5.568.91
		<hr/> Kr. 253.820.67
	Kasu	" 83.931.18
		<hr/> Kr. 337.753.02

K r e d i t

Kütte- ja freesturba miik	38.043,2 m ³	Kr.133.420.14
Joujaama küteturvas	61.911,9 "	" 196.429.50
Osatarvitus	2.552,6 "	" 6.494.87
Känaud	842,1 "	" 1.144.68
Küteturba kasv laos	66,0 "	" 263.83

Kr.537.753.02

21.3.39.

20



ELLANRÄTTÖSTUS

ALUSTURBA MILK

1938 a.

31.3.39.

EO

Deebet

Alus- ja sõmerturvaat	49.356 palli	Kr. 86.415.70
Saamavatti	215 pakki	" 64.50
Laadimine, raudevedu, speditioon ja laialiveu Tallinnas		" 9.950.23
Müügikulud		" 1.345.44
		<hr/> Kr. 97.775.87
	K a s u	" 22.908.75
		<hr/> Kr. 120.684.62

K r e d i tVälismaale

Alus- ja sémerturvast	39.500 palli	Kr.102.986.94
-----------------------	--------------	---------------

Siseturule

Alus- ja sémerturvast	9.856 palli	" 17.477.22
-----------------------	-------------	-------------

Saamalvatti	215 pakki	" 101.10
-------------	-----------	----------

Alusturba puru		" 119.36
----------------	--	----------

Kr.120.684.62

1938 a. aruanne

	Hulk	Arvustamine Kr.
I. Küteturbas müük		
Riigi- ja eraasutistele	35.307,2 m ³ @ 358,7 kg/m ³ 12.665,5 t	127.243.84
<u>Omatarvituseks</u>		
Elektrijaamale	61.911,9 m ³ @ 362,5 kg/m ³ 21.825,5 t	196.429.50
Alusturba tööstusele	850 m ³ @ 362,5 kg/m ³ 300 t	2.700.-
Asunduse ja töökoja kütteks	1.626,2 m ³ 577 t	3.642.69
	Kokku	330.016.03
<u>Freesturba müük</u>		
Käände - müük ja omatarvitus	2.610,6 m ³ 842,1 "	6.328.48 1.144.68
II. Alus- ja sömurturba müük		
riidesse pakitud	40.454 palli	104.902.46
liistudesse "	8.902 "	15.561.70
semmalvett	215 pakki	101.10
		120.565.26
		450.084.45

1936 a. eelarve		1936/37 a. aruanne	
Hulk	Summa Kr.	Hulk	Summa Kr.
17.300 m ³ à 360 kg.- 6.230 t	62.300.-	78.471,0 m ³ à 345,8 kg.- 27.105,6 t.	255.775.75
65.167 m ³ à 360 kg/m ³ 23.460 t	211.100.-	70.714,5 m ³ à 375,5 kg/m ³ 26.405,7 t	211.245.60
833 m ³ à 360 kg/m ³ 300 t	2.700.-	319 m ³ à 375,5 kg/m ³ 119,2 t	682.66
1.700 m ³	3.700.-	2.340,6 m ³	5.008.85
	279.800.-		472.712.89
-	-	156,7 m ³	271.09
-	-	578,2 "	828.08
50.000 palli	120.000.-	56.944 palli	131.834.77
5.000 "	6.000.-	11.417 "	19.907.28
1.000 pakki	500.-	413 pakki	169.20
	129.300.-		151.931.95
	409.100.-		625.744.01

131. Toonimislaenu	22.754.77		22.754.77
132. Kõrvaltoimete maksumis ja kaitseks.	12.451.65	12.571.-	12.451.65
133. Kulu	2.071.94	2.111.-	2.071.94
134. Vastuvõetud määrused ja muud materjali	422.00	422.-	422.00
135. Muud üldised kinnimised	477.69	477.-	477.69

E L L A R V E T O O S T U S E

KÜTTETURBA VALMISTAMISE JA VEOKULUDE VÕRDLUS

1936 a. EELARVE JA 1936/37 a. ARUANDEGA

Arve Nr.Nr.	Kulude nimetus.	1936 a.	1936 a.	1936/37 a.
		aruanne Toodang, 96.451R ³ Summa	eelarve Toodang, 95.000R ³ Summa	aruanne. Toodang, 106.757R ³ Summa
I. Kütteturba valmistamise				
<u>kulud.</u>				
160.	Teenistustasu, alal.teenijale	5.627.76	5.970.-	6.149.70
161.	" hooesgs. "	6.579.70	7.720.-	7.582.61
162.	Turba lõikus,kuivatus,aunalad.	114.379.46	116.070.-	116.556.47
166.	End.aast.rappa jäänud turba kuiv.	559.98	500.-	556.29
167.	Remondid ja paigutused	17.242.69	15.920.-	19.094.79
168.	Raba elektriliinide remont ja korrashoid	683.05	700.-	1.618.03
169.	Elektrijõud	19.271.63	19.980.-	23.718.28
170.	Määrde ja puhastusmaterjal	270.20	280.-	282.21
171.	Raba korrashoid	4.918.39	5.160.-	7.323.89
172.	Majade remont	1.245.22	1.000.-	1.695.60
173.	Tulekindlustus	1.100.-	1.100.-	1.325.-
174.	Tulekaitse	-	300.-	28.98
175.	Tööliste kindlustus	1.949.06	2.300.-	1.955.70
176.	Haigekassa ja arstiabi	3.998.73	4.000.-	3.553.18
177.	Maksud	1.829.73	2.040.-	848.11
178.	Teenijate ja tööliste paigutus	1.591.35	2.000.-	1.611.36
179.	Lasteubirahad	240.-	270.-	-
180.	Segakulud	1.774.07	1.890.-	1.484.27
	Kokku :	193.261.02	187.200.-	195.582.38
II. Kütteturba vadu.				
184.	Teenistustasu	25.794.77	21.650.-	37.325.83
185.	Rabaraudtee remont ja korrash.	13.432.93	10.590.-	12.222.90
186.	Küte	2.921.94	3.100.-	3.317.07
187.	Veosõidukite määrde ja puhastusmaterjal	428.88	400.-	523.40
188.	Tööliste kindlustus	497.69	450.-	598.73

Arve
Nr. Nr.

Kulude nimetus.

1938 a. aruanne veetud	1938 a. eelarve vedada	1936/37 a. aruanne veetud
96.792 ₺ ³	85.000 ₺ ³	151.493 ₺ ³
Summa	Summa	Summa

189. Haigekassa ja arstiabi	870.46	1.200.-	1.111.21
190. Raudtee rent ja korrashoid	158.40	200.-	198.-
191. Segakulud	3.737.90	1.800.-	1.105.14

II Kokku : 46.842.97 39.800.- 56.402.26

I ja II Kokku : 230.103.99 226.800.- 351.984.66

E L L A N N A T S O O T U S E

ALUSTURBA VALMISTAMISE KULUD

1938 a.

VÕRDLUS 1938 a. BELARVEGA JA 1937 a. ARUANNEGA

Arve Nr.Nr.	Kulude nimetus	1938 a.	1938 a.	1937 a.
		aruanne	eelarve	15 kuu aruanne
		toodang	toodang	toodang
		52.086 p.	55.000 p.	67.171 p.
		SUMMA	SUMMA	SUMMA
230.	Teenistustasu	1.360.20	2.160.-	2.124.67
231.	Alusturba valmistamine rabas Kr.17.010.91			
	1937 a. alusturba ta- saverad rabal ja suna- dos	<u>22.490.45</u>	39.501.36	23.370.-
232.	Reba korreshoid	103.80	600.-	410.78
233.	Tööabinõud, nende remont ja korras- hoid rabal	237.69	550.-	944.70
234.	Vedu	9.056.84	10.000.-	10.584.39
235.	Alusturba valaistamine vabrikus	11.209.29	13.000.-	13.304.18
236.	Pakkematerjalid	37.086.56	45.000.-	49.109.88
237.	Märde- ja puhastusmaterjalid	66.96	200.-	71.40
238.	Vabrikuseadme remont ja korresh.	1.813.31	1.000.-	2.603.48
239.	Elektrivool ja küte	5.916.60	5.450.-	4.001.86
240.	Tulekindlustus ja tulekaitse	508.94	870.-	408.11
241.	Tööliste kindlustus	546.67	770.-	686.88
242.	Haigekassa ja arstiabi	1.212.07	1.500.-	1.744.67
243.	Maksud	-	250.-	-
244.	Laboratoorium	-	-	53.48
245.	Segakulud	731.55	680.-	406.95
	K o k k u t	109.351.84	105.400.-	131.588.55

E L L A K A A T O O T U S

SAAGITULUD

1938 a.

Arve Nr. 118. Rent tarvitada antud varadelt.

Poorsani uür	Kr. 884.-	
Teenijate korteri uür	" 1.992.54	
Ambulantsi uür	" 180.-	
Magediskottide uür	" 192.49	
Mööbli uür	" 288.39	
Elektrilugejate uür	" <u>4.271.57</u>	Kr. 7.768.79

Arve Nr. 119,
 122. Müüdnud materjalist ja
 muud tulud.

" 241.17
 K o k k u Kr. 8.029.96

Tulude võrdlus eelarve ja 1937 a. 15 k. aruandega.

	1938 a. aruanne.	1938 a. eelarve	1937 a. 15 k. aruanne
Arve Nr. 118. Rent tarvitada antud varadelt	7.768.79	8.900.-	8.980.72
" " 119, 122. Müüdnud materjalidest ja muud tulud	241.17	-	253.62
K o k k u :	<u>8.029.96</u>	<u>8.900.-</u>	<u>9.234.34</u>

E L L A M A T Ü S T U S

ÜLDKULUD 1936 a.

V A R L L U S 1936 a. EELARVAD JA 1937 a. ARUANNE.

Arve
Nr.Nr.

Kulude nimetus

1936 a.
aruanne1938 a.
eelarve1937 a. 15
aruanneTööstuse üldkulud.

130.	Teenistustasu	13.641.15	14.150.-	17.300.22
131.	Kantselei-,posti ja tele- fonikulud	1.463.85	1.700.-	2.254.67
132.	Majanduskulud	12.655.67	13.800.-	18.657.34
133.	Sõidukulud ja päeverahad	504.75	500.-	620.18
134.	Arstiabi rohud ja arsti ühik- damise kulud	4.620.66	4.600.-	4.779.11
135.	Tulekindlustus	500.-	500.-	375.-
136.	Toetus ja abirahad	1.960.52	600.-	35.-
137.	Maksud	2.533.84	2.400.-	2.905.56
138.	Tööliste ja ametnike olu- korra parandus	2.334.17	2.550.-	3.095.94
139.	Segakulud	2.768.25	3.000.-	2.683.75
	K o k k u	42.990.66	45.800.-	52.706.97

30.3.39

30.3.39

ARUANDLASETUS

MATERJALID LAOS.

31.XII.1939 a.

Aktiiva.

Presside ja lokomobiilide osad	Kr. 1.631.11
Tööriistad, tööabinõud, seadmed ja mitmesugune inventar	" 891.86
Raudtee- ja sidematerjaleid	" 404.40
Õlid, määrdeid, värvid, bensiin, tihend. ja puhastusmaterjal	" 296.13
Raud, teras ja mitmesugune re- montmaterjal	" 999.64
Mitmesugune materjal	" <u>192.14</u>

Kr. 4.415.28

1937 a. materjalide saldo laos

Kr. 3.359.31

ARUKULA TOIMITUS

KIRJASTURIN ARVI KAPAL

31. XII. 1938.

D e e b e t

Järelmük 1. jaanuaril 1938 a.

1937 a. kütleturvast	7.870,92 m ³	Kr.17.079.90	
1937 " kände	340,30 "	"	<u>187,16</u> Kr.17.267.06

1938 a. valmistati

kütleturvast	20.475,84 m ³	Kr.45.456.36	
kände	710,7 "	"	<u>390,87</u> " 45.847.23

Kasv

1937 a. kütleturvast	365,91 m ³		" 796.19
----------------------	-----------------------	--	----------

Kr. 63.910.48

K r e d i t

Müügile saadetud - arve Nr.113

1937 a. küteturvast	7.060,83 m ³	Kr.15.322.-	
1938 " "	<u>10.720,78 "</u>	" 23.800.13	Kr.39.122.13
	17.781,61 m ³		
1937 a. kände	190,66 "		" 104.86

Omatarvitus - arve Nr.114

1937 a. küteturvast	1.177,0 m ³	Kr. 2.554.09	
1938 " "	<u>244,0 "</u>	" 541.68	" 3.095.77
	1.421,0 m ³		
1937 a. kände	149,64 "	Kr. 62.30	
1938 a. "	<u>60,0 "</u>	" 33.-	" 115.30
	209,64 m ³		

Järelihtak 31.detsembril 1938 a.

1938 a. küteturvast	9.511,06 m ³	Kr.21.114.55	
1938 a. kände	<u>650,70 "</u>	" 357.67	" 21.472.42

Kr. 63.910.48

A P U K I A T U S

VARA NIMISTIK 31.XII.1938 a.

JA ARVONIMISTIKKIDONI ARVOSTUS

Varade nimetus	Varade mahsus	Keskml.	Summa
Elanud ja tööstushooned	12.-	-	-
Turbatööstuse seadmed	9.480.-	5	474.-
Uldvarad	4.551.20	10	455.-
Materjalid laos	891.86	10	89
	14.935.06	6,6	1.018.-

ARUKÜLA TÕUSTUS

KÜTTETURBA MÜK

1938 a.

Deebet

Kütetarvast müügile	17.781,61 m ³	Kr.39.122.15
" omatarvituseks	1.421,0 "	" 3.095.77
Kände	400,3 "	" 220.16
Vedu rabalt ja laadimine		" 8.569.62
Vedu raudteel, autodel, laialivedu Tallinnse ja muud kulud		" 6.898.61
		<hr/> Kr.57.906.49
	Kasu	<hr/> " 13.273.36
		<hr/> Kr.71.179.85

K r e d i t

Kütteturba müügist	17.761,61 m ³	Kr.66.766.42
" puru müügist		" 132.38
Kütteturvas osatarvituseks	1.421,0 "	" 3.083.57
Käände	400,3 "	" 401.29
Turbakaev rabel		" 796.19

Kr.71.179.85

ARUKULA TÖÖTUSE

TEGELIK KÜTTEURBA MÜK

1938 a.

Võrdlus 1935 a. selarve ja 1936/37 a.15 k.aruandega.

Arve Nr.	Tuluks nimetus	1938 a. aruanne	
		Hulk	Summa Kr.
<u>Kütteturba müük</u>			
113.	Müük tarvitejale	17.782 m ³ & 337,8 kg.- = 6.007 t	66898.80
114.	Omatarvitus	1.421 m ³	3.083.57
116.	Kännud	400 m ³	401.29
	Kokku	19.203 m ³)	70.383.66
	Kände	400 ")	

1936 a. eolarve		1936/37 a.lb k. aruane	
Hulk	Summa Kr.	Hulk	Summa Kr.
13.975 m ³ à 360 kg.- = 5.031 t	50.300.-	35.987 m ³ à 351,6 kg.- = 11,967 t	118.901.74
1.025 m ³	2.660.-	1.130 m ³	1.808.-
-	-	504 m ³	472.82
15.000 m ³	58.960.-	35.117 m ³ 504 "	121.182.56

.....

170. Beschäftigte	1.000.-	1.000.-	1.000.-
171. Material für Werkstätten	117.48	117.48	117.48
172. Energie	100.-	100.-	100.-
173. Instandhaltung	100.-	100.-	100.-
174. Subsidien	5.70	5.70	5.70
175. Instandhaltung	501.42	501.42	501.42

ARUKLA TASETUS

SEKSTULUD

1938 a.

Arve Nr.118. Rent tarvitada antud varadelt

Korterite hür	Kr. 108.-	
Poeruumi "	" 15.-	
Magediskottide hür	" 1.80	Kr.124.80

Arve Nr.119. Müüdnud materjalist

Bensiini ja mitmesug.materjali müügist	" 6.98	
		Kr.131.78

Tulude võrdlus eelarve ja 1937 a. aruandega

	1938 a. aruanne	1938 a. eelarve	1937 a.12 kuu aruanne
Arve nr.118. Rent tarvitada antud varadelt	124.80	40.-	147.-
" " 119. Müüdnud materja- li eest	6.98	-	48.20
	131.78	40.-	195.20

ARUKA LA TÖÖSTUSE

1938 a. KULUD

Võrdlus 1938 a. eelarvega ja 1937 a. aruandega.

Arve Nr.Nr.	Kulude nimetus	1938 a.	1938 a.	1938/37 a.
		aruanne Toodang 20.475 ⁵ Summa	eelarve Toodang 15.000 ⁵ Summa	aruanne. Toodang 16.380 ⁵ Summa
<u>Tööstuse üldkulud.</u>				
130.	Teenistustasu	2.898.90	2.970.-	1.245.-
131.	Kontseleikulud	303.70	430.-	522.77
132.	Majanduskulud	483.41	400.-	414.16
133.	Sõidukulud ja päeverahad	311.18	200.-	248.74
134.	Arstiabi	132.48	130.-	36.31
135.	Tulekindlustus	20.-	20.-	31.25
136.	Toetus ja abirahad	90.-	150.-	-
137.	Maksud	257.50	460.-	320.-
138.	Töölise ja ametnike olukorra parandus	84.68	220.-	133.06
139.	Segakulud	57.62	220.-	210.20
	K o k k u :	4.659.47	5.200.-	3.161.49
<u>Kütteturba valmistamiskulud.</u>				
160.	Teenistustasu alal.teenijale	2.405.-	2.400.-	3.698.59
161.	" hoonega. "	1.505.30	1.460.-	1.263.70
162.	Turbalõikus	25.489.24	20.570.-	21.633.18
166.	Aunapõhjade koristamine	216.74	200.-	239.-
167.	Remondid	3.730. ¹⁹	2.800.-	3.412.54
169.	Lokomobiilide kütte	3.693.41	3.160.-	2.622.56
170.	Määrde ja puhastusmaterjal	321.59	280.-	279.37
171.	Reba korrahoold	317.48	320.-	374.32
172.	Majade remont	230.34	250.-	169.93
173.	Tulekindlustus	230.-	230.-	163.44
174.	Tulekaitse	5.78	50.-	51.62
175.	Töölise kindlustus	362.43	430.-	393.89

	1936 a. aruanne Toodang. 20.475 ³	1936 a. aruanne Toodang. 15.000 ³	1936/37 a. aruanne Toodang. 18.500 ³
	Suuna	Suuna	Suuna.
176. Haigekassa ja arstiabi	1.056.54	1.080.-	1.140.55
177. Maksud	516.04	550.-	273.55
178. Teenijate ja tööliste palgatus	358.30	450.-	467.25
179. Lasteabiraha	180.-	180.-	-
180. Segakulud	179.05	390.-	685.82
K o k k u :	40.877.41	34.800.-	56.909.51

Veetud ³	Vedada ³	Veetud ³
17.778 ³	13.975 ³	34.032 ³

Kõtteturbe vedu.

184. Teenistustasu	4.045.58	4.080.-	8.546.60
185. Rabersaudtee remont ja korreshoid	2.059.86	1.450.-	1.843.97
186. Küte	972.23	950.-	1.365.11
187. Veoabinõude määrde	255.26	240.-	265.81
188. Tööliste kindlustus	136.14	80.-	128.81
189. Haigekassa ja arstiabi	392.97	200.-	367.20
190. Loodisistee rent	225.-	230.-	273.92
191. Segakulud	480.58	770.-	968.76
Veekulud kokku :	8.569.62	8.000.-	13.764.88

Kulud k o k k u :

54.106.50	48.000.-	53.655.86
------------------	-----------------	------------------

20.114.5	2.000.0	1.000.0
21.000.0	10.000.0	1.000.0
22.000.0	20.000.0	1.000.0
23.000.0	30.000.0	1.000.0
24.000.0	40.000.0	1.000.0
25.000.0	50.000.0	1.000.0
26.000.0	60.000.0	1.000.0
27.000.0	70.000.0	1.000.0
28.000.0	80.000.0	1.000.0
29.000.0	90.000.0	1.000.0
30.000.0	100.000.0	1.000.0

LEHTAETÖSUUTUS

MATERIAALID

31.11.1938.Aktiiva

Presside ja lokomobiilide osad	Kr. 3.611.31
Tööriistad ja tööabinõud	" 2.049.03
Raudtee- ja sidematerjaleid	" 2.004.59
Õlid, määrdeid, värvid, bensiin, tihend. ja puhastusmaterjal	" 1.104.74
Raud, teras ja mitmesugune remont- materjal	" 3.604.22
Kihitus- ja puumaterjal	" 1.037.24
Torud ja osad	" 454.07
Mööbel ja magadiskotid	" 1.951.70
Elektrimaterjal	" 312.-
Mitmesugune materjal	" 333.79
Õliilulijs	" 500.-

 Kr. 17.042.69

1937 a. materjalide saldo laos

 Kr. 13.645.34

L E H T S E T J E D U S

KÜTTETURBA TÄGAVARAD

31. XII. 1936 a.

Kütteturba tagavarad rabal

Kütteturvast	24.896,0 m ³	Kr. 57.486.91
Käände	644,0 "	<u>354.80</u> Kr. 57.843.11

Kütteturba tagavarad üldiselt

Kütteturvast	14.290,0 m ³	" 38.602.36
--------------	-------------------------	-------------

Kr. 96.445.47

LIHTSE TÖÖTUSVARA NIIMETIK 31.11.1938 a. jaAMORTISEERIMISE ARVESTUS

Vara nimetus	Varade maksus	Amortisats. arvestus	
		koostm. %	Summa
Maad ja teed	6.300.-	20	1.045.-
Elanud ja tööstushooned	213.115.-	"	42.623.-
Joujadamad ja seadmed	99.200.-	"	19.840.-
Turbatööstuse seadmed	276.044.-	20 ja 10	53.300.-
Turbarabed - kuivandustööd	88.700.-	20	17.740.-
Uldvarad	29.077.23	"	5.815.-
Materjalid laos	4.500.73	18,9	850.-
	716.936.96	19,7	141.213.-

LEHTI TULULÖPETAJÄ TULO
*****31. XII. 1938.A K T I V E

Töorder Nr. 14,39.	Raumien ehitus ja muut	Kr.	386.-
" "	40. Teenistushoone ehitus	"	1.746.65
" "	41. Mootoriresiini ehitus Arakalle t.	"	248.94

 Kr. 2.381.59

L E H T I S T E T U O S T U L E

KUNTIKUNNAN RAHASSUUNNE

31. XII. 1938 a.

Kuluerve pos.	Nimetus	Kuluerve suuren	Tegelik suuren	Ule kulutatud	Vähem kulutatud	Tilitamata
1.	Reba kuivendustööd	104.223.-	88.700.-	-	15.523.-	-
2.	Turbamassined, 6 kog. ja sunstamisabinöud	141.107.-	90.224.-	-	50.883.-	-
	Turbamassined, 1 kogum	23.518.-	12.930.-	-	10.588.-	-
	" 1 "	23.518.-	-	-	-	23.518.-
	Aunaleduja 1 "	3.690.-	-	-	-	3.690.-
	Paigutatav raudtee 2000 m	3.367.-	-	-	-	3.367.-
	Reba elektriliinia	20.600.-	20.600.-	-	-	-
3.	" raudtee	115.974.-	108.500.-	-	7.474.-	-
	Raudtee sillad	1.650.-	2.100.-	450.-	-	-
	Leadimisild	5.584.-	4.000.-	-	1.584.-	-
4.	Veerev koosseade	41.120.-	41.649.-	529.-	-	-
	Mootorvedur, 1 tk, vagnette 3 tk	3.880.-	-	-	-	3.880.-
	Luseeshk	-	110.-	110.-	-	-
5.	Jõujaama lülitusseade ja Lanz lokomobiil	46.870.-	49.000.-	2.130.-	-	-
	Jõujaama korsten	900.-	700.-	-	200.-	-
	Kraava	3.230.-	3.200.-	-	30.-	-
6.	Lokomobiili vandament	7.000.-	5.300.-	-	1.700.-	-
	Korsten	3.300.-	1.400.-	-	1.900.-	-
	Jõujaama jahutusvee seade	4.000.-	4.800.-	800.-	-	-
7.	Tööabinöud töökojas	16.000.-	16.055.-	55.-	-	-
8.	Kööbel ja seade	14.300.-	12.229.-	-	-	2.071.-
	Telefonihendus ja välisvalgustus	6.700.-	600.-	-	6.100.-	-
9.	Jõujaama ja töökoja kivihoone	47.240.-	34.800.-	-	12.440.-	-
10.	Kontorihoone, kivist	20.400.-	15.800.-	-	4.600.-	-
11.	Ölikelder	4.023.-	1.700.-	-	2.323.-	-
12.	Laohoone, puust	1.092.-	1.400.-	308.-	-	-
	Rausriiul	270.-	-	-	-	270.-
13.	Deppo ja tööliste hoo- ne Lehtse jaama juures, kivist	3.000.-	-	-	-	3.000.-

LEHTSE TÕUSTUS

KÜTTETURBA MÕUOL ARVE

1938 a.

Deebet

Kütteturvast müügile	51.385,5 m ³	Kr.116.090.48
" omatarvituseks	3.999,7 "	" 8.860.17
Kände	634,2 "	" 299.31
Veekulud rebalt, loost ja laadimine		" 23.966.14
" raudteel ja muud kulud		" 5.308.60
		<u>Kr.154.524.64</u>
	Kasu	" 20.473.27
		<u>Kr.174.997,91</u>

LEHTSE TÖÖSTUS

KÜTTETURBA MÄK

1938 a.

Võrdlus 1938 a. eelarve ja 1937 a.aruandega.

1958 a. aruhoone

Hulk

Summa
Kf.

Kõtteturba müük

51.363,5 m³
à 310,7 Kf.
= 15.968 t.

162.517.-

" puru müük

1.047.-

" ometarvitus

3.999,7 m³

10.559.21

Käendus

634,2 "

874.70

174.907.91

1958 a. eolarva		1957 a. 8 k. aruame	
Hulk	Summa Kr.	Hulk	Summa Kr.
36.700 m ³ à 340 kg. =19.878 t.	192.800.-	8.308,6 m ³ à 349,9 kg. =2.907,6 t.	29.546.76
3.300 m ³	9.200.-	811,7 m ³	2.029.25
-	-	159,3 "	243.87
	202.000.-		31.819.88

LEHTIETOUSTUS

TULUUS

1938 a.

Arve nr. 118. Rent tarvittava antud varadelt

Korteri kor	Kr.834.-	
Poeruumi kor	" 175.-	
Ambulantai kor	" 390.-	Kr.1.399.-

Arve nr. 119. Müüdnud materjalist

" 9.19

 Kr.1.408.19

Tulude võrdlus eelarve ja 1937 a.9 k. aruandega

	1938 a. aruanne	1938 a. eelarve	1937 a. 9 k. aruanne
Arve nr. 118. Rent tarvittava antud varadelt	1.399.-	1.000.-	379.64
" " 119. Müüdnud materjalidest ja muud tulud	9.19	-	-
	<hr/> 1.408.19	<hr/> 1.000.-	<hr/> 379.64

L I I H Y A R T O O T T U S E

1938 a. KULUD

Võrdlus 1938 a. eelarvaga ja 1937 a. aruandega.

Arve Nr.Nr.	Kulude nimetus	1938 a. aruanne 1938 a., 1937 a. a k.		
		toodang 58.078 m ³ a 311 kg/m ³ = 18.062 t	eelarve toodang 60.000 m ³ a 340 kg = 20.400 t tonni	aruanne. toodang 45.613 m ³ a 350 kg/1 -15.965 t
<u>Tööstuse üldkulud.</u>				
130.	Teenistustasu	9.680.60	10.600.-	5.963.26
131.	Kantseleikulud	1.262.21	1.130.-	998.69
132.	Majanduskulud	4.358.81	4.020.-	1.698.95
133.	Sõidukulud ja päevarahad	301.52	300.-	215.82
134.	Arstiabi	476.05	560.-	199.09
135.	Tulekindlustus	50.-	50.-	38.-
136.	Toetus ja sбирahad	270.-	300.-	-
137.	Maksud	678.20	1.400.-	648.45
138.	Tööliste ja ametnike olukorra parandus	293.78	300.-	132.16
139.	Segakulud	533.43	540.-	597.26
K o k k u :		12844.40	19.200.-	10.689.68
<u>Elektrilase kulud.</u>				
140.	Teenistustasu	2.280.81	2.480.-	1.720.93
141.	Remondid ja korrashoid	745.25	400.-	319.32
143.	Määrde- ja puhastusmaterjal	904.79	640.-	453.74
144.	Küte	7.618.10	6.400.-	3.203.43
146.	Haigekassa ja arstiabi	99.59	110.-	91.61
147.	Tööliste kindlustus	34.87	50.-	42.97
148.	Tulekindlustus	340.-	340.-	-
149.	Maksud	125.86	100.-	211.51
151.	Segakulud	282.24	280.-	225.-
K o k k u :		12.431.51	10.600.-	6.268.51

	1956 a.	1956 a.	1957 a.3 ku
	arvud	olarve	arvud e
<u>Kütteturba valmistamise kulud.</u>			
160. Teenistustasu	2.808.-	2.810.-	960.-
161. " hoonega	5.023.49	5.740.-	4.170.92
162. Turba valmistamine	77.978.77	84.550.-	55.165.92
166. Künnapõhjade koristamine	51.-	-	-
167. Remondid	7.228.85	6.700.-	1.377.85
168. Elektriliinide remont ja korrashoid	281.84	150.-	58.50
170. Määrde- ja puhastusmaterjal	537.39	350.-	403.-
171. Raha korrashoid	2.501.74	2.640.-	1.579.59
172. Kojade remont	177.81	200.-	-
173. Tulekindlustus	1.420.-	1.420.-	290.85
174. Tulekaitse	71.94	200.-	451.22
175. Tööliste kindlustus	1.354.10	1.580.-	607.57
176. Haigekassa ja arstiabi	3.590.33	3.960.-	2.650.69
177. Maksud	680.58	500.-	484.97
178. Aastnike ja tööliste kohtlemine ja peigutus	1.323.48	900.-	961.28
179. Laste abirahad	187.50	300.-	-
180. Segukulud	1.164.37	1.200.-	693.11
K o k k u :	106.240.59	113.200.-	71.635.77

Veetud	Vedada	Veetud
59.674 m ³ a	60.000 m ³ a	20.914 m ³
311 kg/m ³ =	340 kg/m ³ =	a 350 kg
= 18.248 t	= 20.400 t	m ³ -7.380

<u>Kütteturba veekulud.</u>			
184. Teenistustasu	19.162.59	22.040.-	5.337.72
185. Rabaraudtee remont ja korrashoid	6625.70	4.750.-	3.015.20
186. Küte	1.665.20	2.150.-	892.17
187. Veoabinõude määrde ja puhastusmaterjal	643.43	400.-	360.-
188. Tööliste kindlustus	316.76	420.-	129.49
189. Haigekassa ja arstiabi	904.38	1.060.-	308.76
190. Rent	272.20	240.-	50.50
191. Segukulud	1.045.13	1.060.-	494.03
K o k k u :	30.635.39	32.100.-	10.587.87
Kulud k o k k u :	167.151.99	175.300.-	101.181.63

T O O T S I R E K E T I T O O S T U S

MAATERJALID 1938

31.XII.38 a.

A k t i v a .

Sordiraud, raudpoldid, -mutrid, seibid, plekk, torud ja toruühendused	Kr. 8.796.30
Ehitus- ja puumaterjalid, seinaplaadid, kanalistsiooni ja keskkütte seadme osad	" 8.038.28
Õli, määrde, värvid, bensiin, tihend- ja puhastusmaterjalid	" 8.071.90
Katla- ja durilised, traktori- ja diiselmootori osad	" 5.086.40
Tööriistad ja tööabinõud	" 3.943.55
Vaguneid	" 3.600.-
Instalatsioonimaterjalid, arstatuurid ja telefoniaparaadid	" 3.224.27
Tuletõrjesabinõud	" 1.719.84
Võõbel, sajakraan ja magediskotid	" 1.027.96
Vektrest, plekk, torud jne.	" 1.006.94
Nitroaigunite materjal	" 248.91
	<hr/>
K o k k u :	Kr. 42.759.35

TALTI BHINSTITUTIONUS

FRÆSTURISA TAGAVARAD

31. XII. 1938 r.

A k t i v a .

Kytteturba tagavarad rehal.

Fræsturvest 40.000 m³

Kr. 30.000.-

TOOTI NIMETISEKIRIVAHET NIMETIKIRI 31.11.1938 a. jaABENTLISED TOOTI NIMETIKIRI

Varade nimetus	Varade maksum	ABENTLISED ABENTUS	
		Keskne. %	Summa
Turbatõrjeseadmed	233.134.-	20 ja 10	46.588.-
Auto Ford Nr. 168 ühes tööriistadega	8.042.-	20	1.608.-
Uldvarad	36.118.57	20	7.624.-
	276.294.57	19,9	54.984.-

TOOTSI BRIKETITOHTUS

LÕPETAMISE 1938

31. XII. 1938 a.

Asula ja juurdepääsuteede rajamine	Kr. 8.700.84
Elamute ehitus	" 160.238.10
Kontori ehitus	" 31.489.78
Sauna "	" 13.901.34
Töökoja ja ladude ehitus	" 34.189.24
Puumaterjali ja raudkivide suretamine ehituste jaoks	" 26.186.55
Kanalisatsiooni ja keskkütte ehitus	" 15.296.86
Elektri- telefoniliinide ja automattela- foni keskjaama ehitus	" 8.013.60
Vabriku, punkri ja transportööride seadme ehitus	" 171.081.62
Briketivabriku seade, turbin ja katel	" 1.440.033.80
Raudtee ja sildade ehitus	" 149.244.56
Raba kuivendustööd ja pinna ettevalmistami- ne	" 78.946.59
"Köhrenhof'i" raba ostukulud	" 19.928.80
Tööabinõud	" 4.719.74
Isuudsed ja veokulud	" 137.830.38
Hankijate arval tehtud tööd	" 6.807.68
	<hr/>
	Kr. 2.306.586.47

Ar 353B

Eesti Tõrjetõrjused