

20 AASTAT

sotsiaalsel arengul

A/S. A. M. LUTHER
TALLINN

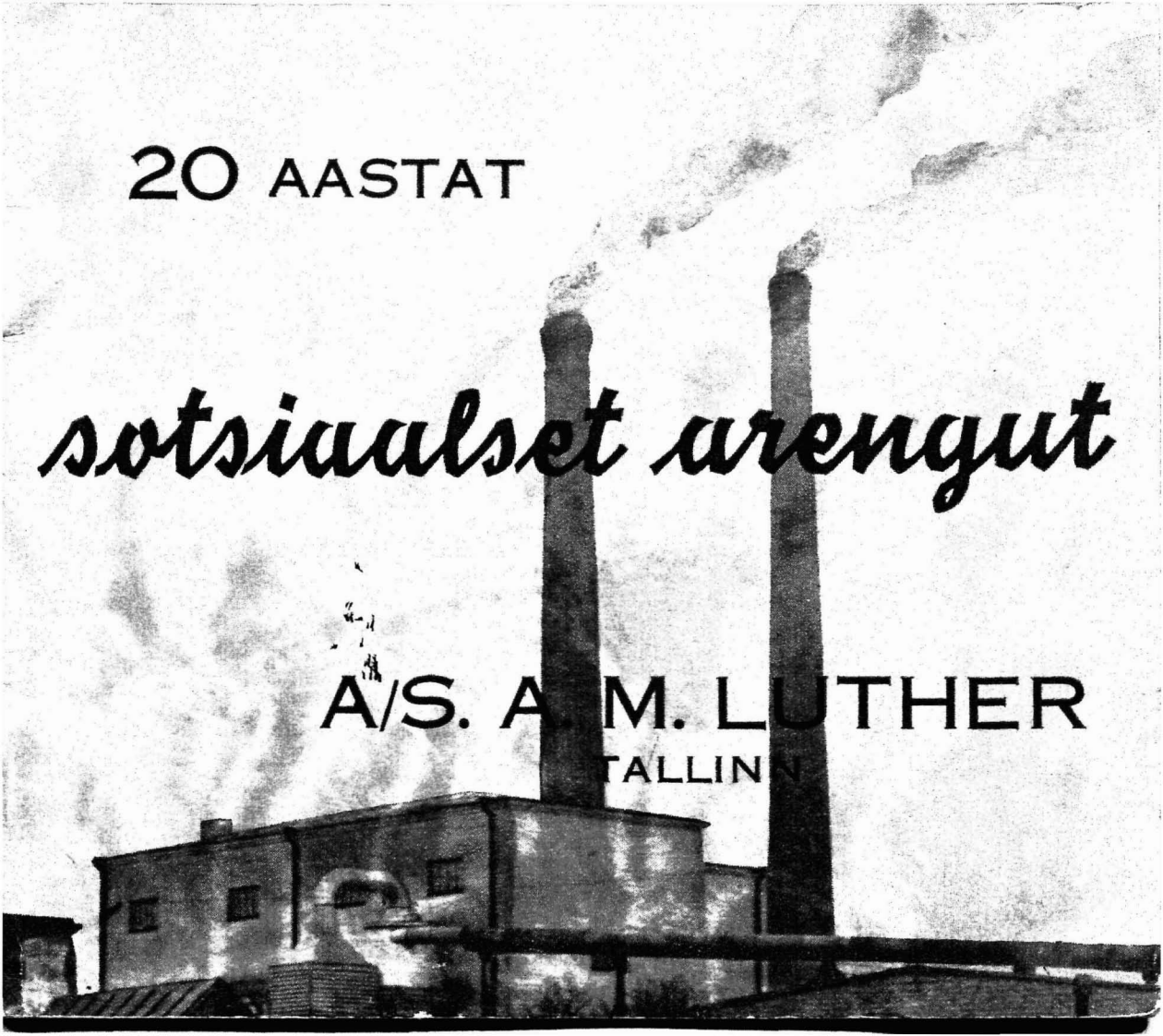

531 (470, 2 B)
9(47+2)16

Ar 93...
Luther

AR Fr R. Kreutzwaldi
nim. ENSV Riiklik
Raamatukogu

39496

Kakskümmend aastat tagasi seisime küsimuse ees, kuidas rajada uuele alusele ja taas ülesehitada oma sõja- ja revolutsiooniaegadel häiritud tööstust. Tollal hakkas ühtlasi kujunema uusi sotsiaalmõisteid ja oldi jõutud arusaamisele, et kõrgem tööpalk üksi ei suuda töölisi täiesti rahuldada. Töölisele peab igapäevane töö olema enam kui vaid halvaks paratamatuseks, — sellest siis ka tervishoidliku ja meeldiva töökoha nõue. Ja vabaaeg toogu mõnusat vaheldust ning tõelist puhkust peale pingutavat moodsat käitistööd!

Kakskümmend aastat — see on küllaltki lühikene aeg suurteks üritusteks, eriti aga meie oludes püstitatud sihtide saavutamiseks. Kuid algus selleks on tehtud ja jätkame oma taotlusi töölise ilusama tuleviku suunas.

Riietusruumid.

Igal töölisel on oma kapp, kuhu ta peale tööd riputab tööriided. Tööülikondi ja -kitleid saavad töölised vabrikult poole hinnaga.

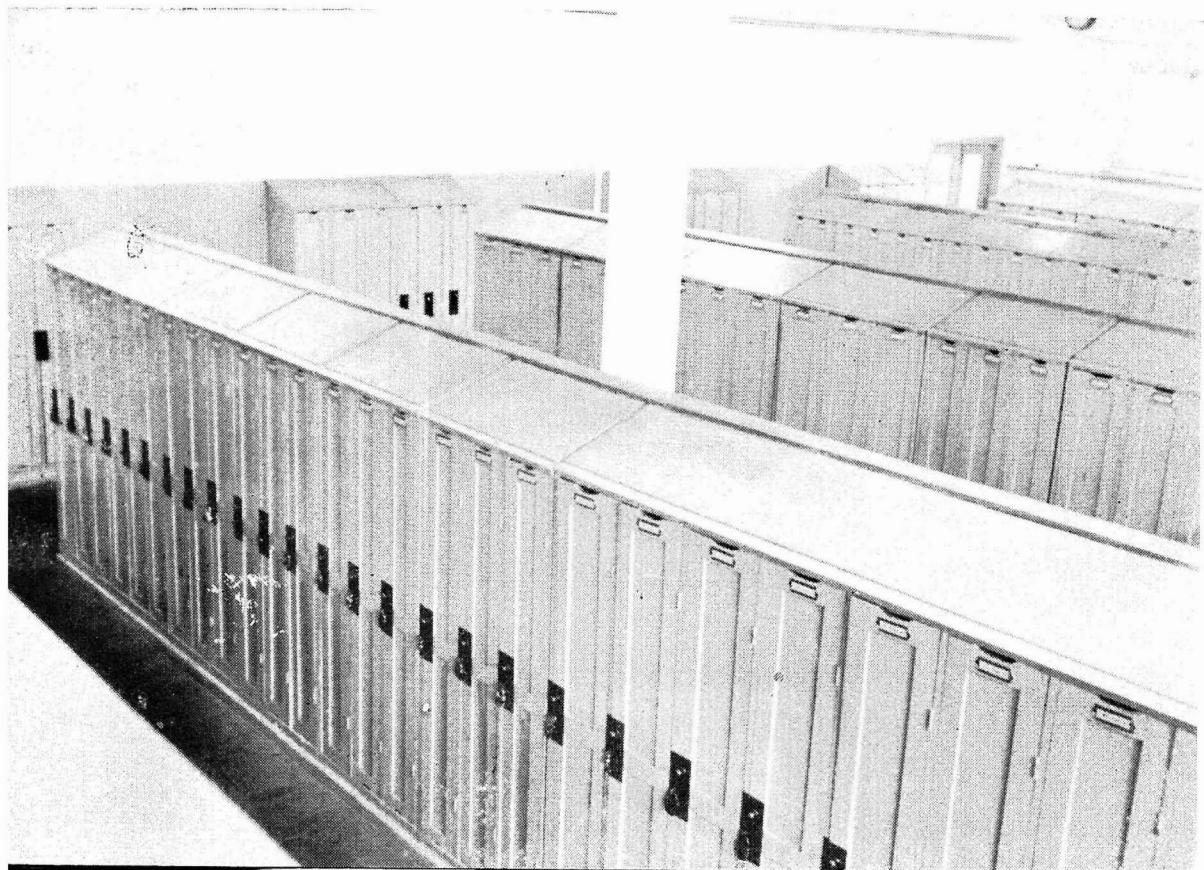

Riietusruumid.

Väga tähtis on duširuumidega otseses ühenduses olevate riietusruumide õhusoojuse täpne reguleerimine.

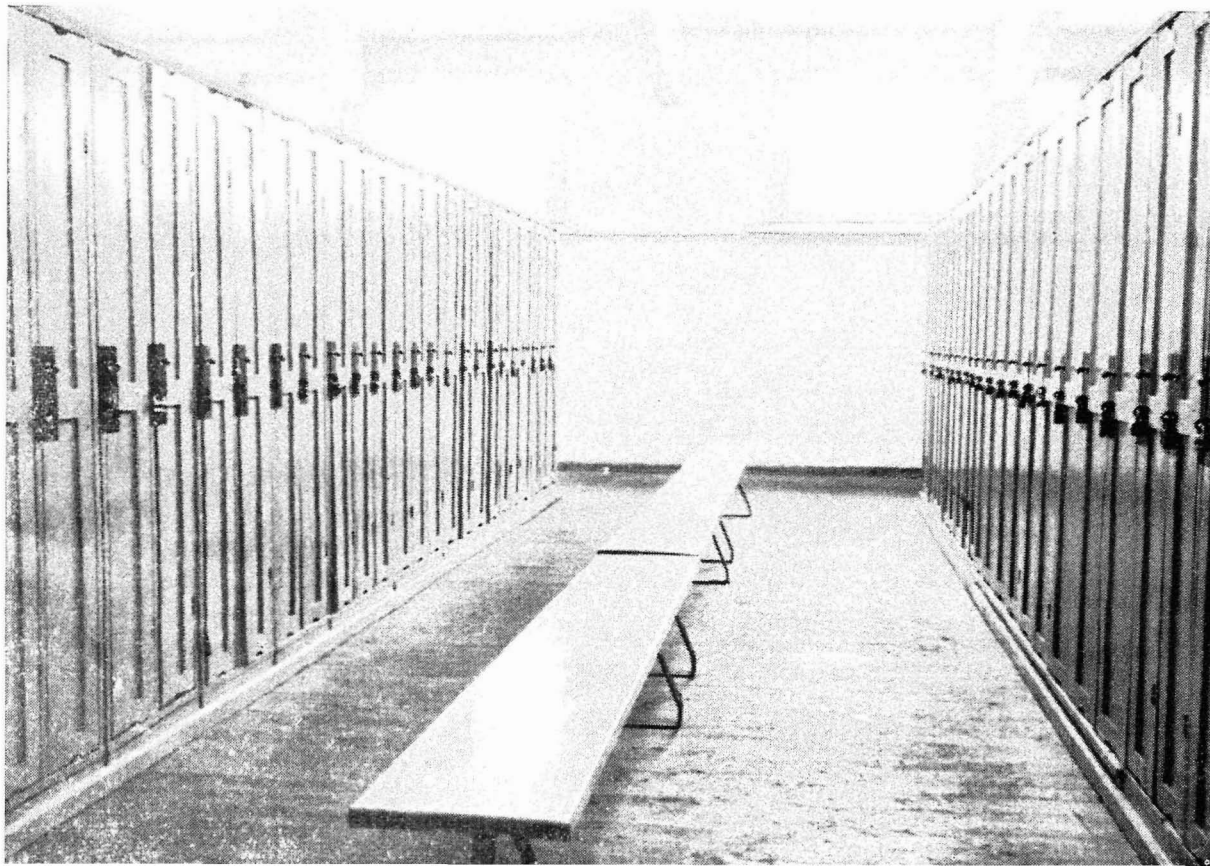

Pesemisruumid.

Sääraseid pesemisruume hakati töölistele ehitama 1935. a. — Ruumide pidev kasutus nõuab esmajärgulist vastupidavat ehitusmaterjali.

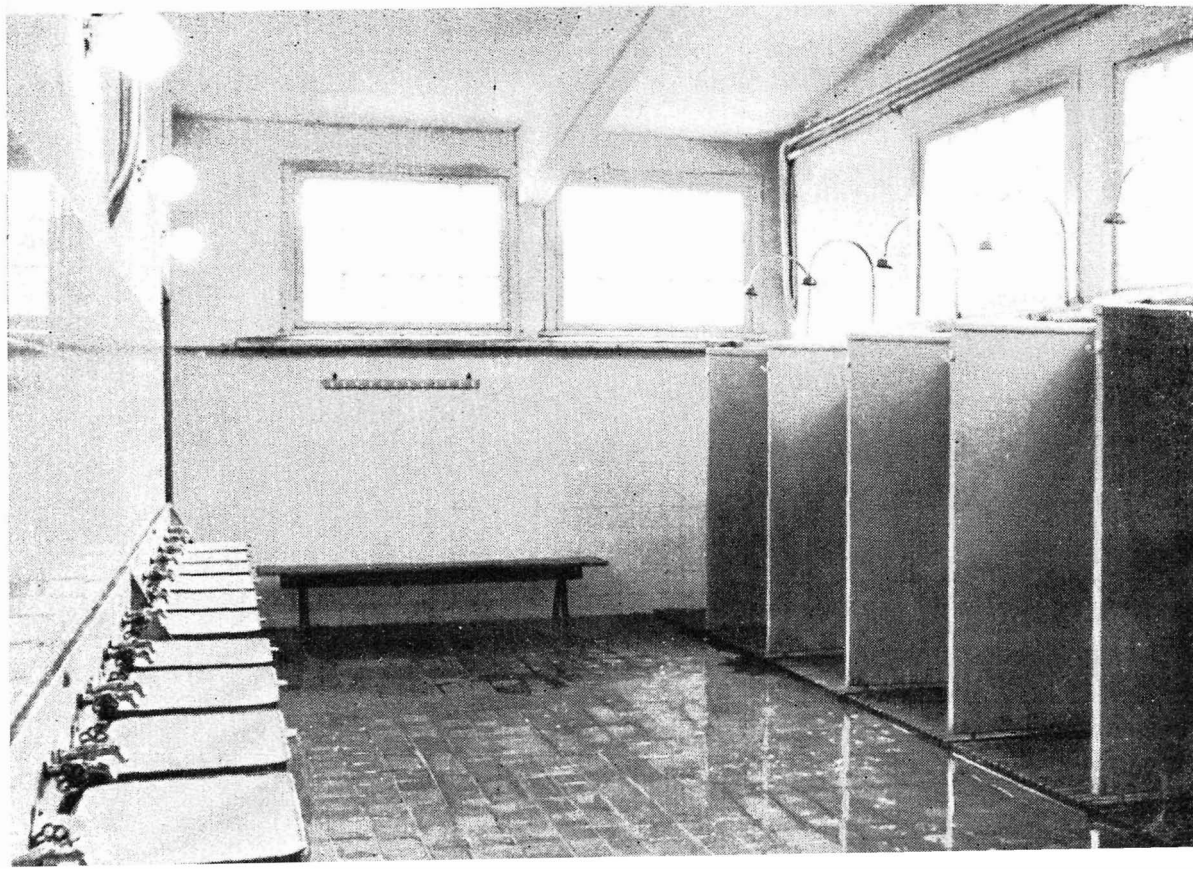

Pesemisruumid

Puutööstuses on vaevalt määrivaid töid, kuid peale 8-tunnilist kehalist tööd on dušš alati mõnusaks karastuseks. Ka jalavannid leiavad rohket kasutust.



Töovaheaeg.

Lõunavaheaja veedavad paljud töölised meelsasti oma töökohtadel. Puhkamiseks on neil kasutada kokkupandavad magamisraamid.

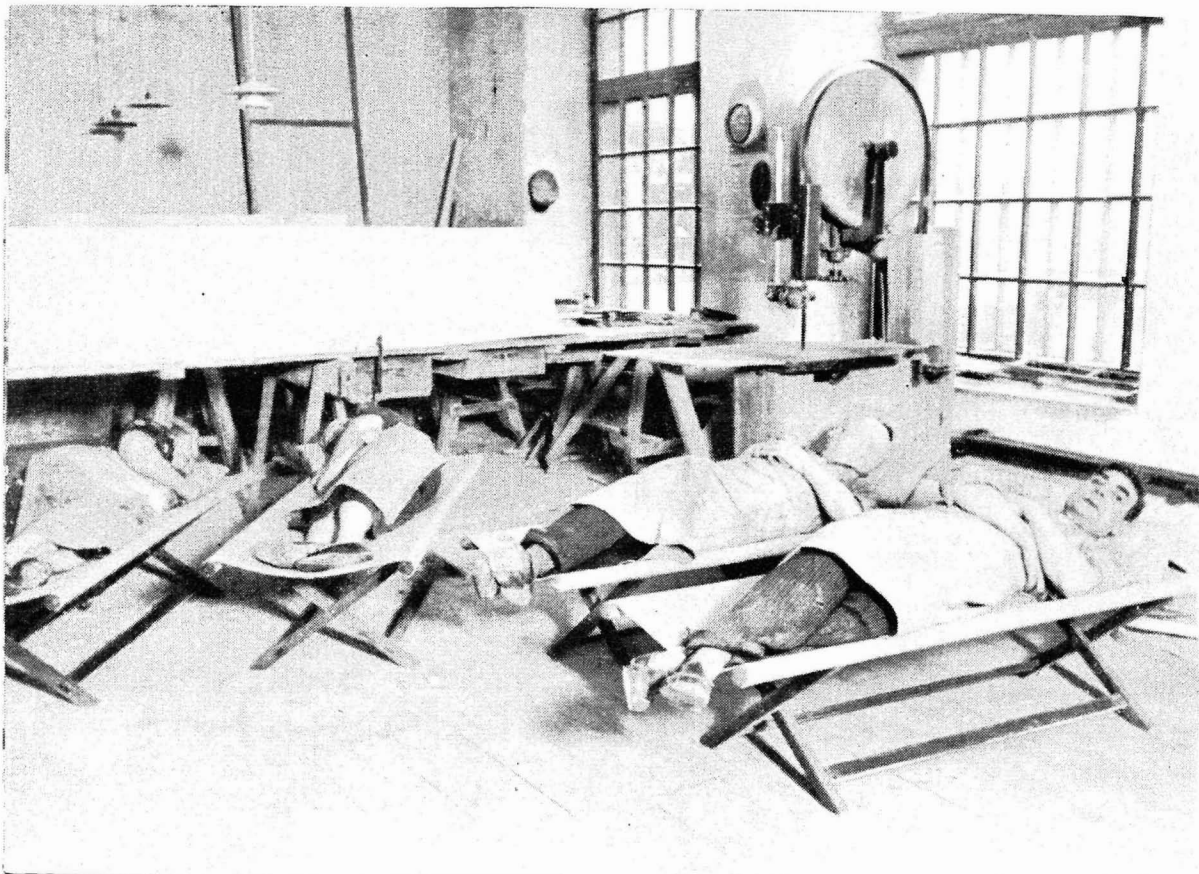

Töövaheaeg.

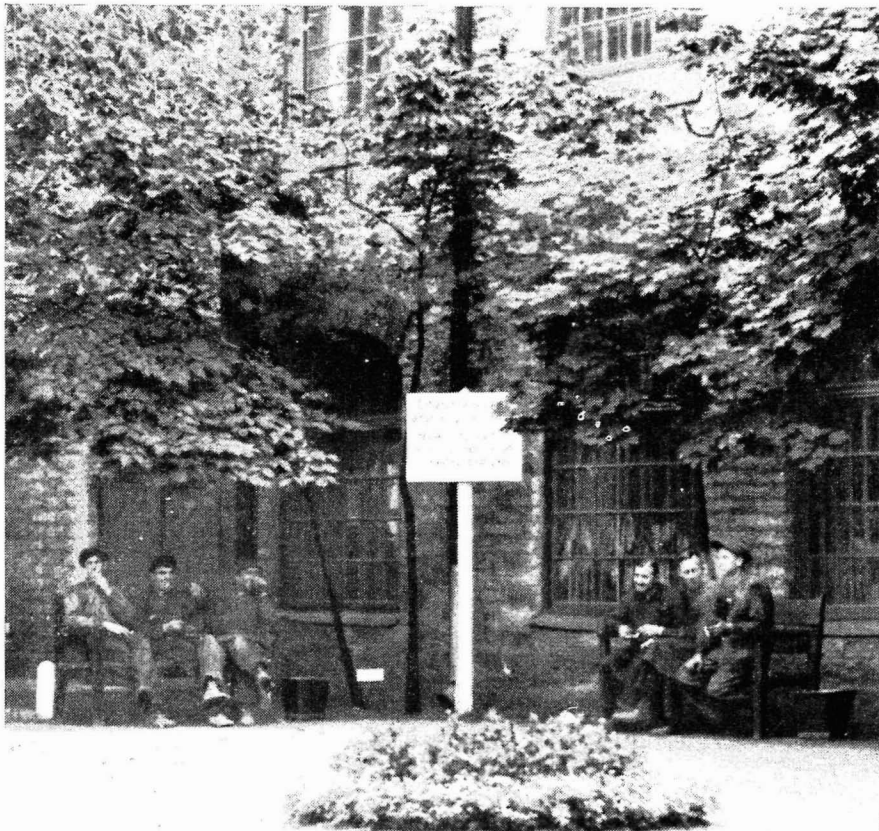

Suvel aga pakuvad puhke võimalusi rohelised muruplat-sid ja pingid vab-rikuõuel.

Tuleohu vältimiseks ja üldise puhtuse säilitamiseks, ei suitsetata käitises, ega ka üldse vabriku maa alal.

Töövaheaegadel on aga lubatud suitsetada eriti selleks määratud ruumes, ning nagu nähtub pildist teatavatel puhke platsidel vab-riku õuel.

Köök.

Töövaheajal võimaldatakse töölistele sooja einet, mille valmistamine toimub suurtes kuni 200-liitrilise mahuga aurukateldes.



Söögisaal.

Eine koosneb tavaliselt supist lihaga ja leivast, mille eest tööline tasub 15 senti osa kulude katteks.



Kultuurühing.

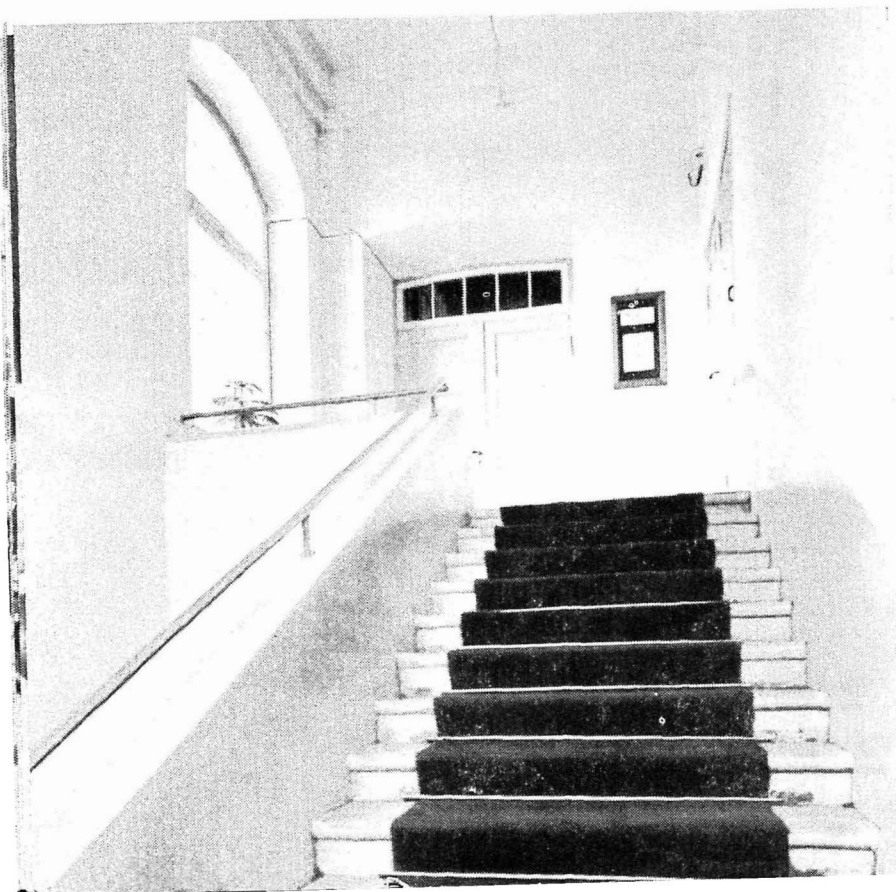

Siit pääseb vabriku juures asuvasse „Kultuurühingusse“. A/S. A. M. Luther'i „Kultuurühing“ kasvas välja juba 1923. a. rajatud „Luther'i NMKÜ-st“ ja pakub töölisele ning ametnikule võimalusi mitmekesiseks vabaaja-tegevuseks. Ühingu tegevuskavva kuulub: kasvatus- ja haridustöö, sport, matkad, teater ja vastaval asjatundlikul juhatusel toimuv noorte osakonna töö.

Kultuurühing.

N. n. „Meeste klubiruumis“ mängitakse pealelõunati ja õhtuti kaarte, malet ja muid mänge. Ka ajalehti on alati saadaval.

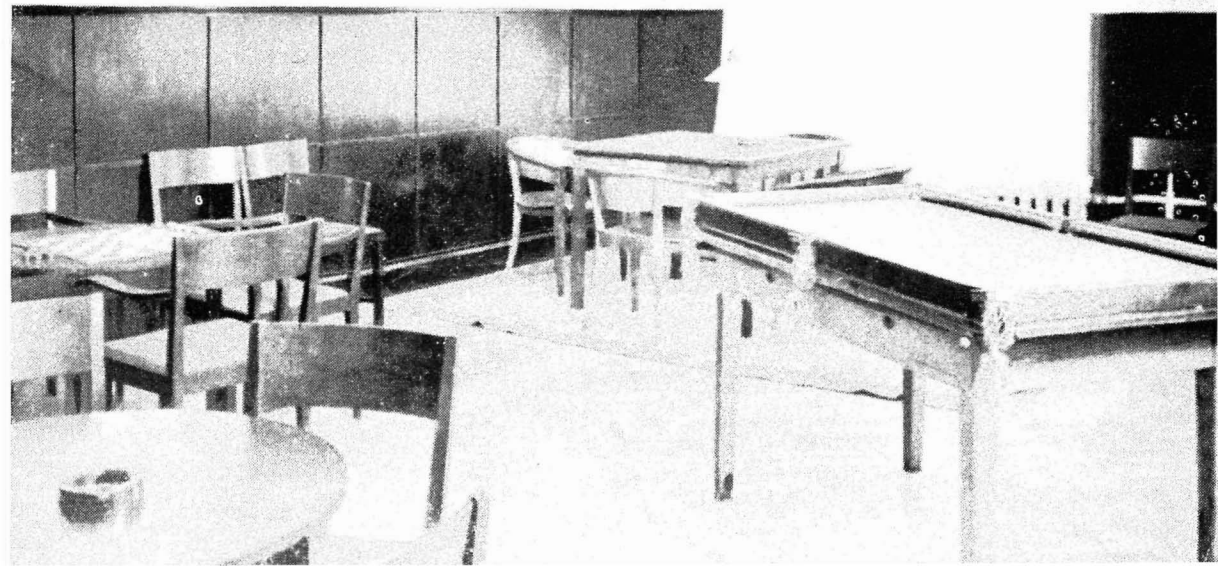

Kultuurühing.

Mugav nurgake naiste klubiruumist, kus naistöö-
lised oma vaba aega veedavad tehes käsi-
tööd ja võttes osa mitmesugustest kur-
sustest.



Noorte osakond.

Sotsiaaltegevuse tänuväärsemaid ülesandeid: tööliste lapsed, kes oma vabaaega rõõmsalt veedavad asjatundliku kasvataja juhatusel.



„Ins Carlos Luther'i maja“.

„Ins. Carlos Luther'i maja“ annetas esimene
vabriku juhataja 1905. a. tööliste kultuur-
elu edendamiseks.

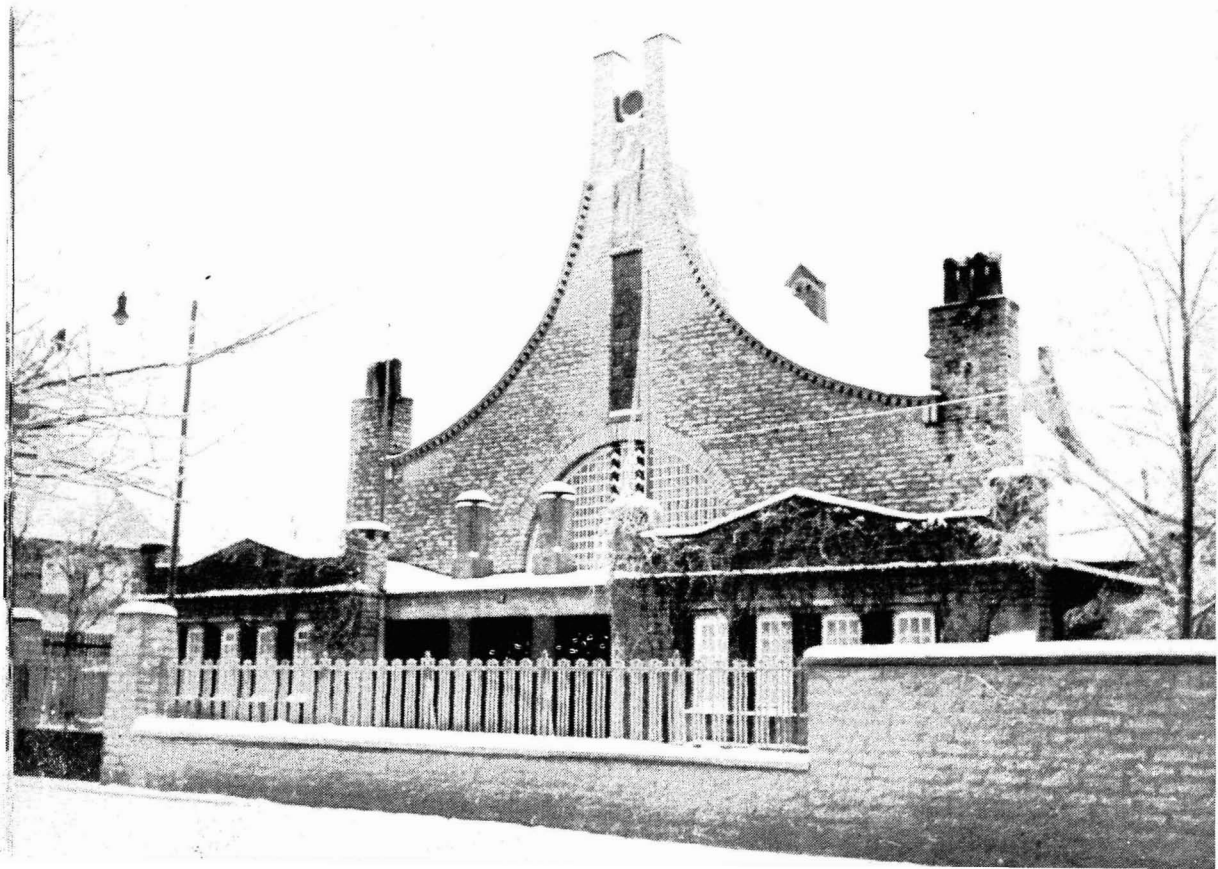

„Ins. Carlos Luther'i maja“.

Avar „Ins. Carlos Luther'i maja on kasutusel
võimlana ja teatrisaalina.



Sportlik tegevus.

Töölise sportlik tegevus toimub vabriku asjatundliku sporditreeneri juhatusel.

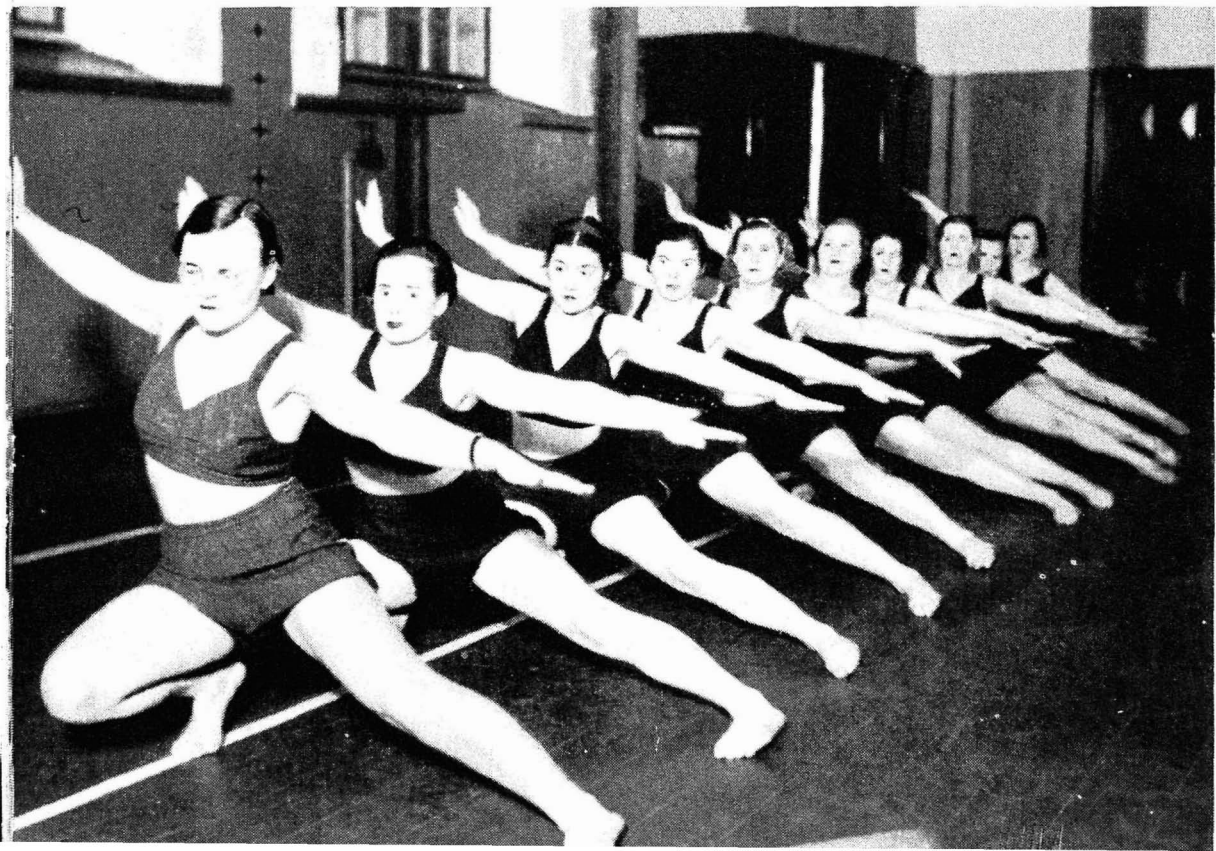

Sportlik tegevus.

Vabriku jalg-, võrk- ja käsipalli-meeskonnad on sageli edukalt esinenud.



Suvelaagrid ja matkad.

Suvel korraldab kultuurühing laagreid ja matke kodumaa looduslikult ilusaisse kohtadesse.



Arstlik iäbivaatus.



Kuigi meil ei esine otse-
selt tööst tingitud hai-
gusi, toimub igal aastal
kõikide tööliste arstlik
iäbivaatus vabrikuarsti
poolt. Nii katsutakse ette-
vaatusraviga juba varakult
vastu astuda igasugustele
võimalikkudele haigustele,
mis on kergem kui nende
tagantjärgi ravimine. Kui
haigekassa abist ei piisa,
toimub vajalik ravi vab-
riku kulul. Vabrikuarsti
juhtimisel töötab vabri-
kus ka esmasabiorgani-
satsioon.

Tööliselamud.

Tööliskorterid on ühe- kuni kolmetoalised ja elamute juurde kuulub veidi aiamaad.



Ar 93...
Luther



W. Lampe & Ko.