

Teisjanda üleseüldise
ja teise
tänu=laulupidu
meestevoori laulud.

Tartus.

Trükitud K. A. Hermann'i kirjadega.

1891.

295

M. 10.279

Neljanda üleseüldise

ja teise

tänu = laulupidu

meestekoori laulud.

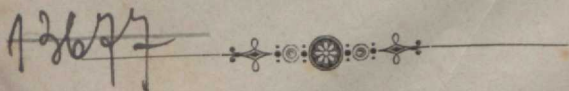
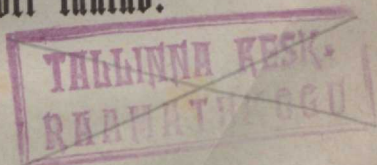

Fr. R. Krenzwaldini
Eesti NSV Riiklik
Raamatukogu

N 47638 K

Tartus.

Trükitud R. A. Hermann'i kirjadega.

1891.

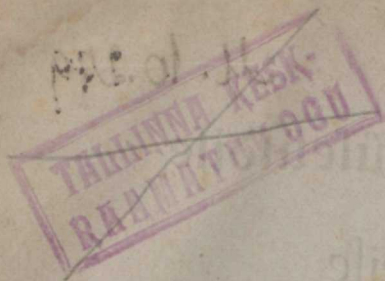

Дозволено цензурою — Дерптъ, 31 декабря 1890 г.

Tuhataja.

Waimulikud laulud.

	Stf.
1. Wõta nüüd Issandat.	1
2. Bagaduse pühäl tiivad	3
3. Helde Issa taewa sees	7
4. Jehowa meie warjupait	10
5. Tõstke silmad ülesse	14
6. Mu laul :; nüüd tõuse ja	21
7. Issandale kiitust anda	30
8. Wärawad, säravad, imehelgil.	33

Ilmalikud laulud.

9. Oh laulgem nüüd	42
10. Isamaa hiilgawalt pinnalta	54
11. Kus käisid ja :; oh kaimuke	59
12. Tuulekehed tuhistawad	63
13. Kannees on nagu wesilindu	66
14. Kannel armas, kannel kallis	69
15. Mu isamaa, nad olid matnud sind	73
16. Oh kewade :; kuis olid ja nii armas.	81
17. Kaunis kallas rõõmsa ranna ra'al	86
18. Taewa tütar :; püha piiga	88
19. Jumal, Reisrit kaitse ja	94

TALLINNA KESK-
RAAMATUKOGU

1. Wõta nüüd Issandat.

(Koral.)

f

1.	Wõ - ta nüüd	Iss - san - dat	wä - ge - wat
	Oh mi - nu	hin - ge - fe,	ä - ra nüüd
2.	Kii - da nüüd	Iss - san - dat,	kes sind on
	kes jul - le	ter - wist on	and - nud, kelt
3.	Kii - da nüüd	Iss - san - dat,	kii - da, hing,
	Mis i - al	lii - gub, see	kiit - ku, jekt

f

}	ku - nin - gat	kii = = ta!	
	ae - ga teps	wii = = da!	} Oh mi - nu
	kau - nis - ti	loo = = nud,	} Kui hä - da
	ar - mu sa	joo = = nud!	} Su wal - guš
	Su - ma - la	ni = = me!	
	te - ma teeb	i = = me!	

ff

meel, a = ja küll lau = lu = sid pääl! *f* Muu Su = ma =
 küll o = li, siis Su = mal on jull' a = bi ka
 ta, sed' ä = ra u = nus = ta ja, ject üt = le

la = le ka näi = = ta, *p* auu Su = ma =
 roh = kes = ti too = = nud, a = bi ka
 kii = tes nüüd : aa = = men, ject üt = le

la = le ka näi = = ta!
 roh = kes = ti too = = nud.
 kii = tes nüüd aa = = men.

2. Falwe laul.

Parajalt piffa.

W. A. Mozart.

p

Wa = ga = du = je pü = = hal

p

tii = wal tõus = ku ü = les ta = = ja

p

pal = we! S = = ja för = ge

p

troo = = ni et = te tun = gi = gu mé

pal = = we hүүд! Ar-muᠰ kuu = leb,

mf

mf

miᠰ me too = me, miᠰ me hin = ge, me

f

ff

hin ge täi - dab nüüd, mis me hin ge täi - dab

nüüd! *p* Saa - da, I - ja, ma - ha

p o - ma taewa ra - hu sii - a pü - ha pai - ga

p

pää = le = = , kus jull' tä = nu,

p

p

ii . = tuft loo = me, ja kus kan = nel

p

mf

tõs = = tabhäält, ja kus kan = nel tõs = = tab

häält, tös-tab häält, tös-tab häält, tös-tab häält.

Ü. t. K. H. B.

3. Palwe.

Pühalikult.

J. Säbelmann.

1. Hel = de Is = ja tae = wa jees,
2. Wi = na o = len wäe = ti weel,

mf *p*

hei = da ar = nu mi = nu pääl'! Põl = wil
kart = li, kurw ja a = bi = ta; ei wõi

mf *p*

pp

jei = jan si = nu ees, tae = wa poo = le
käi = a õi = gel teel, kui ja mind ei

pp

f

õh = = tab hääl! Wõ = ta mind nüüd
a = = wi = ta. Et ma wõiks sind

f

fin = ni = ta = da, mi = nu wai-mu wal-gus-
 au = us = ta = da, ii = = le kōi = ge ar = mas-

mf

ta = da tae = wa = li = ku wai-mu = ga,
 ta = da, wō = ta, Is-sand, kuul-da mind,

mf

ju = ma = li = ku an = = de = ga.
 kui ma laul-des kii = = dan sind.

p ritard.

p ritard.

P. Kuubel.

4. Motette.

Tugewasti.

Psalms 46, 2-4.

B. Klein.

pf

Je - ho - wa mei - e war - ju -

pf

cre - scen - do.

paif ja tu = gi, mei = e a = bi hä = da

cre - scen - do.

piu f *fest*

sees, mis mei = le tul = nud on, fest 'po = le

pf

'po = le hir = mu meil, fest hir=mu ei

Treble clef: *pf* hir = mu meil, fest hir=mu ei
 Bass clef: hir = mu meil, fest 'po = le hir = mu
 Bass clef: *pf* fest 'po = le hir = mu meil,

Treble clef: *f* meil, fui ka suur torm
 Bass clef: meil, fui ka suur torm, suur torm

Treble clef: fo = hab ja keeb ja fui me = res = je
 Bass clef: fo = hab ja

lan-ge-wad mäed, ja kui me-res-se lan-ge-wad

mäed. Se-ho-wa mei-e

war-ju-pait ja tu-gi, sest sest po-le

fest hir - mu ei meil,

'po = le hir = = = = mu meil, fest
 hir = mu meil, fest hir = mu ei meil,

ff

hir = mu ei meil, fest hir = mu ei meil.

5. Sommikune koor.

Wägewasti.

Joh. Phil. Kirnberger

(1721—1783.)

mf *f*

Tõst - te jil - mad ü - leä - je för - ge

mf *f*

mf

tae - wa poo - le! Waat', waat', ju

mf

jä - ral päi - fe - ne, tuul saan'd waikse
 p
 p
 p tuul saan'd

woo = = le. Wi - lu wi = hi -
 mf *Soli.*
 mf *Soli.*

seb ta ees, wi - lu wi = hi -
 p
 mf
 p

mf

Jeb ta ees, Is-sand i-se,

mf

Is-sand i-se, Is-sand i-se

f *p*

fel-le jees! Heit-ke ma-ha, pa-lu-ge,

TALLINNA KESK-
RAAMATUKOOL

mf

heit - te ma - ha, pa - lu - gel

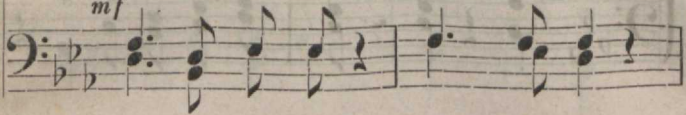
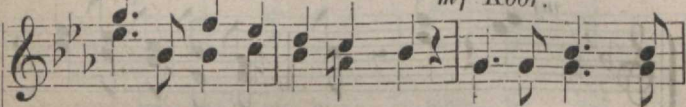
mf*f**mf* Koor.

Pal - we tõu - seb tae - was - je. Tõst - te sil - mad

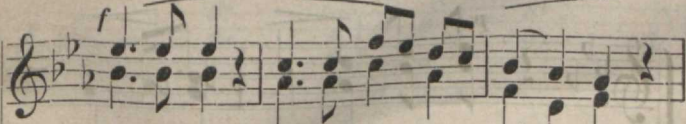
*f**mf* Koor.*f*

ii - les - je kõr - ge tae - wa pöö - le!

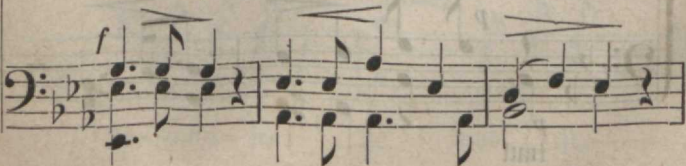
f

mf

Waat', waat', ju fä - ral päi - ke - ne,

mf

mf

waat', waat', ju fä - ral päi - ke - ne,

mf

p

tuul fään'd waif - se woo - le!

p

p
tuul

p
mf

Wi = lu wi = hi = = ſeb ta eeſ,

p

p

wi = lu wi = hi = = ſeb ta eeſ.

mf

p

Iſ = = ſand i = ſe ſel = = le

Iſ = ſand i = ſe, Iſ = ſand i = ſe,

Jeus, Jeus = sand i = = je jel = le Jeus!

Jeus = = sand i = = je jel = le Jeus!

Seit = te ma = ha, pa = lu = ge!

Seit = te ma = ha, pa = lu = ge!

Seit = te ma = ha, pa = lu = ge!

Seit = te ma = ha, pa = lu = ge!

Pal - we tõu-seb tae-was = je, *mf* pal = we tõu-seb

tae - was = je!

6. Jumal Looja.

Wägewaästi.

Franz Schubert (1797—1828.)

f *A* *mf*
 Mu laul, mu laul, nüüd tõu - se ja ja
f *A* *mf*

cresc.

jõu = a tae-wa tel = ki, ja au = na pü = hal' Loojal'

cresc. *f*

tii = tuft, wä = = = ge, auu! Da kä = jul jü = ga =

B p

B p

wus sai hel = gi ja e = lu jün = ni =

f

D p

tas ta nõuu. Tall', kes on kõi - ge

D p

al - guš, too - gu nüüd tä - nu, kii - tušt i - ga

Soli.

E p

mees. Jah, kiit - ku te - da kõr - guš ja

E p

Soli.

p

dim. *Koor.*
mf

tes ka pör-mu jees, ja kiit - ku te = da

dim. *mf*
Koor.

mf *ten.*
f

för - guš ja tes ka pör - mu jees, ja

mf *f ten.*

mf *G* *cresc.* *oh*
f

tes ka pör-mu jees. Mu laul, mu laul, nüüd tön-se

mf *G* *cresc.* *f* *oh*

ja, mu laul, — — — mu laul, nüüd

f mu laul, mu laul, nüüd tõu = se ja,

mu laul, — — — oh

tõu = se, tõu = se ja, mu laul nüüd tõu-se, tõu = se

mf *cresc.*

f *mf* *cresc.* *f* oh

ja, mu laul, — — — mu laul, nüüd tõu-se, tõu-se

f mu laul, nüüd tõu-se ja,

ja, mu laul, ja fos = = = ta

f H

f H mu laul, ja fos = ta

Loo = jal' lõp-ma = ta, mu laul, ja fos = = = ta

f

f mu laul, ja

fos = ta Loo = jal' lõp-ma = ta!

ff rit.

ff rit.

Wäga taja.

D. Vortnianskij.

A p *mf*

Pii - ha, pii - ha, pii - ha Iis - sand

A p *mf*

f *pp*

Se - ba - ot! Kõit maa - il - mad on

f *pp*

f *sf* *mf*

te - ma au - u täis! Ho - si - an - na! Ho - si -

f *sf* *mf*

1. Forb 2. Forb *p B*

an - na för - ges - se! - se! Nüüd kii - tuft Tall', kes'

mf *p Soli.*

tu - leb Is - san - da ni - mel! Ho - si -

mf *p Soli.*

mf *cresc.* *f*

an - na, Ho - si - an - na, Ho - si - an - na

mf *cresc.* *f*

Koor. *cresc.*

för = ges = se! Ho = si = an = na, Ho = si =

Koor. *cresc.*

an = na, Ho = si = an = na för = ges = se!

ff

U. t. R. A. B.

7. Issandale.

Pühalikult ja parajalt.

A. Zwiffig.

1. Iss = jan = da = le kii = = tuft
 2. Dõus = tu tuu = led, tor = = mid,
 3. Iss = ja, ai = ta ha = = las =

an = da, ai = nult te = da mee = les
 jan = ged, kui ka, maa-ilm, kõi = gud,
 tu = jes, tu = le päästjaks a = has =

kan = da ol = gu mei = e si = lem hool.
 lan = ged: ei me kar = da wä = ri = se!
 tu = jes o = le kil = biks kōh = na = del':

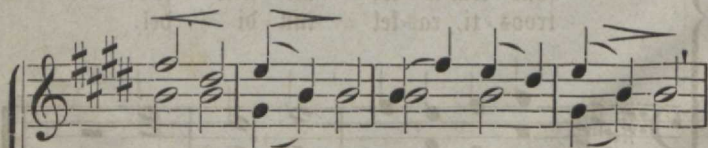
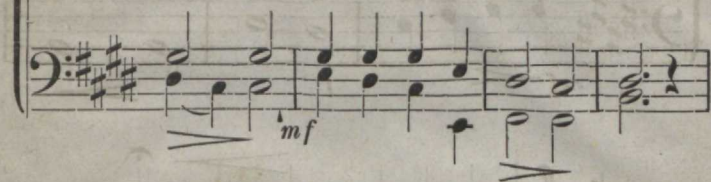

Te = ma = le me lau = lud hiiid = tu,
 Kōr-gel hiil = gab wōi = du = kroo = ni,
 Kur-ja wōi = ta an = na jōu = du,

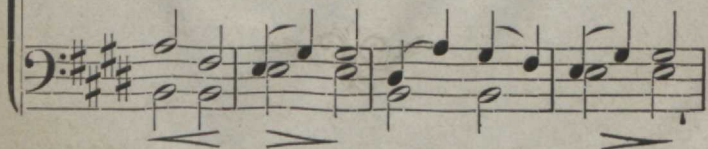

mf *f*
 pal-wet ü - les - poo - le püüid - ku :
 jä - rab tae-wa J - sa troo - ni —
 häädust te - ha ja - ga jõu - : du —

mf *f*

ff
 püüid - ku ü - les tae - wa pool' !
 jõud - kem ü - les tae - was - je !
 troos - ti, ras - kel tun - di , del.

ff

A. Daniel.

8. Auu kuningas.

Wägewalt.

(Kahele koorile.)

A. Päte.

Meestevoori oja.

I.

mf *f*

Wä - ra - wad, jä - ra - wad, i - me - hel - gil

mf *f*

mf

i - lu - sad, wä - ra - wad,

mf

f

i - me - hel - gil i - lu - sad.

f Tõstitem

tōst-fem

tōstfem ü-leš o = ma pead,

ü-leš o = ma pead, i = ga = weš = te

tōst-fem ü-leš

ü-leš o = ma pead, tōst-fem

i = ga = weš = te uš = te re = ad,

uš = = = te re = = = ad,

o = ma pead,

ii = leš, tōšt = fem ii = leš o = ma pead,

tōšt = fem, tōšt = fem ii = leš o = ma pead,

o = ma pead,

i = ga = wes = te us = te re = ad, las = fem en = našt

ü - len - da, i - - ga - wes - te

us - te re - ad, las - sem en - nast

mf

mf

ü - len - da, a - jet wöt - sem

ü - len - da,

wal . miš . . ta Is - ſan-

dal', keš tu - leb nüüd, Is - ſan - dal', keš

tu - leb, tu - leb nüüd, Is - ſan - dal', keš

tu - leb niid fin - ni kat - ma

mei - e süüd, ku - nin - gal', ü - le - wal.

f *ff*

f *ff*

Göpp.

Wäga kindlasti.

II.

Kes on auu ku - nin - gas, tõi - te

f

tõi - te

il - ma kās - fi - māš,

il ma kās - fi - māš,

sfz

fel - le kās on wa - lit - ſus,

sfz

wa lit - ſus,

i - me - li - ne ju - ha - tus? Je - ho - wa

ff *f*

wä = gew, Ze = ho = wa tu = gew, wä = ge = de

ff *f*

mf

Is = fand ü = le = wal kör = ge = mal

mf

f

pai = gal pü = ha = mal. Nun tu = nin = gas on

f

ta - u - le - ter - we il - ma maa,

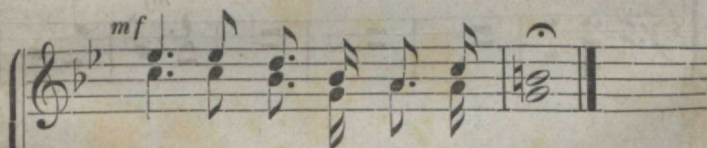
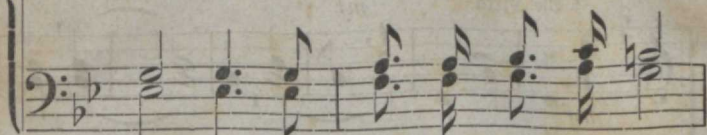

u - le - ter - we il - ma maa.

III. Jegafoor ütji.

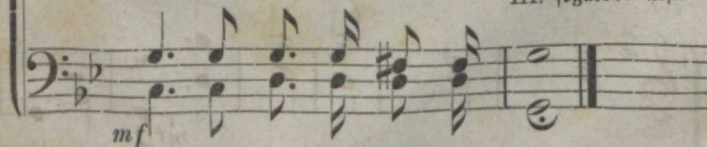

M. Lipp.

9. **Pidu laul.**

(Segatooribest nr. 13 lauldaske märgist * saabit selle lauluga ühes.)

Wägewalt ja fergelt.

K. M. Hermann.

Wähe pitka. *mf* Oh laulgem nüüd, oh

mf Oh laul-gem nüüd, laul - - gem, Oh laulgem

laul - - gem nüüd, *f*

laul - - gem, laul-gem nüüd, ja tõst-tem nüüd, laul-gem nüüd,

mf *f*

Oh laul-gem nüüd,

ja tõst-kem hüüd, oh

mf

hüüd, tõst = = = kem, tõst = =
ja tõst-kem hüüd,

mf

mf ja

= = kem hüüd, ja tõst = kem hüüd!
tõst = kem, tõst = kem hüüd!

f

tõst-kem hüüd, ja tõst-kem hüüd!

Rutemini.

f

Waat', rah-wa arw nüüd pi-du pil-wel tõt-tis, kui

mf

f *mf*

lin - nu - parw end fo - hal fo - guš ta, sešt

Ees - ti laul, mis te - ma kuulda wõt-tis, mis

õ - lab auul, teeb sü-dant sü-ti - ma.

mf
Ei

ol = nud mah = ti ma = = jas = fe

ol = nud mah = ti ma = = jas = fe

jää = da, kui kää = es tund, nii

jää = da, kui kää = es tund, nii

ol = nud mah = ti ma = = jas = fe

jää = da, kui kää = es tund, nii

wä = gew on fund, kui kää = = = =

jää - da, kui kä - es tund, nii

ol - nud mah - ti ma - - ja - se
wä - gew on fund, kui kä - - es

= = = = = es tund,

wä - gew on fund, nii wä - - - gew on

jää - da, kui kä - es tund, nii wä - gew on
tund, nii wä - gew on

nii wä - - - - - gew on

fund.

fund.

fund.

Sest laul-gem nüüd, fest laul-gem

fund.

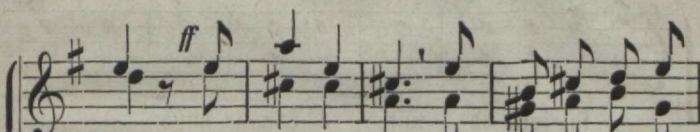

nüüd, fest laul-gem nüüd, et tae-wa la-gi

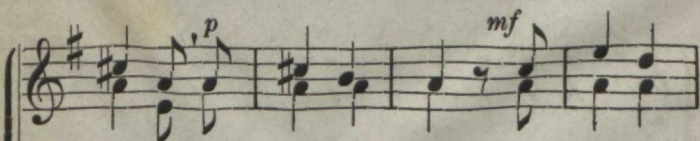
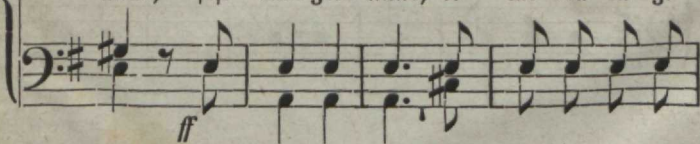

la-jab, ja tõst-kem hüüd, ja tõst-kem

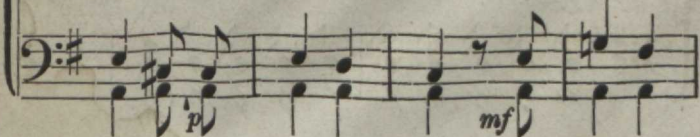

hüüd, ja tõst - kem hüüd, et kau - gel kaa - rel

ka - jab, oh tõst - - kem hüüd ja

õi - sa - kem nüüd, ja õi - sa - kem nüüd! Waat', rah - wa

* Sitt laulab segatoor ligi.

arw kui lin = nu = parw, waat', rah = wa

arw nüüd pil = wel töt = tiš, kui lin = nu =

parw end to = gus ta, fest Ges = ti

laul, mis te - ma kuul - - da wõt - tiš, mis

ff

kõ - lab auul, teeb sü - dant süit - - ti - ma ;

mf

šet laulgem nüüd, et tae - wa la - gi la - -

mf

p
 = = jab, ja tõst = tem häält, et kau = gel kaa = rel
p

ff
 ka = jab. Oh õi = ja = fu wä = ge = wa = sti
ff

pp
 pil = = = we poo = le pi = du keel, oh
pp

mõ - ju - gu mõ - nu - šas - ti rah - - - wa

rin - da rõõ - mu meel, oh õis - ka

wä - ge - was - ti keel, ja mõ - ju

mõ - nu - saß - ti, meel, ja laf - su

lõ - bu - du - sel, auul, ja pi - - du laul,

ja pi - - du laul!

10. Enne ja nüüd.

Parajalt, aga waimustatud.

Miina Hermann.

ff

ff

3 - ja - maa hiil - ga - walt pin - nal - ta

p

p

waat' - sin päit' - se pal - ge pää - le, mōt - lin

muis - te mā - leš - tu - si, wa - nal a - jal sündind

1. Muis-te lei - - - ti
2. Seft weel lei - - - takf'

aš - ju.

1. Muis-te lei - ti Ka - le-
2. Seft weel lei-takf' Ka - le-

wa - las fan - ge - mees - te ka - ju -
wa - las fan - ge - mees = te

fan - ge - mees - - - te

mf

fi - da mit - mes kü - laš kaš - wa-

mf

mai - eš, mit - mes ta - luš tōu - še-

s

mai - eš, miš tui Taa - ra - laš - te

s *v* *v* *v* *v*

tai = med, wōi = du = las = te wō = su = te = sed

p ju = re = li = tu ei = de sū = lest sū = a il = ma
p

f sū = gi = ne = nud, är = ga = te, är = ga = te,
e = la = ge, e = la = ge,
f

ff

är - ga - te, Taa - ra - las - te tai - med.
e - la - ge,

ff

p

Raugelt näen ko - da kas - wa - ma, tammed mü - ri - del

f

p *f*

f

tu - gif - ja fal - ju rah - nud sei - na kat - teks

f

tom-min-gad to = a ta = ha = jed.

Geist otsani

Dr. F. Kreutzwald. Kalewipojast.

11. Mälestus.

Geisti rahwawiis.

M. D. järelt

üles kirj. ja sdn. K. M. S.

Parajalt pikka ja südamest.

kus käi = sid ja, oh
mis tundsid sääl, oh

mf

1. Kus käi = sid ja, kus käi = sid
2. Mis tundsid sääl, mis tund = sid

kus
mis

kai = mu = te?

kai = mu = te?

ja, oh kai = mu = te, kus kai = sid ja, kus
 sääl, oh kai = mu = te, mis tundsid sääl, mis
 kai = sid ja, oh kai = mu = te,
 tundsid sääl, oh kai = mu = te,

Oh kai-
 kai = sid ja, oh kai = mu = te? Oh
 tundsid sääl, oh kai = mu = te? Oh kai-

Ma kai = sin kal = li
 Sääl tundsin kal = li

mu = te,

oh kai = mu-

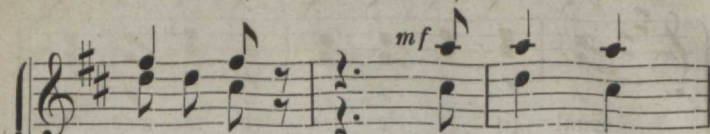

kai = mu = te,

oh kai = mu-

mu = te,

oh kai = mu-

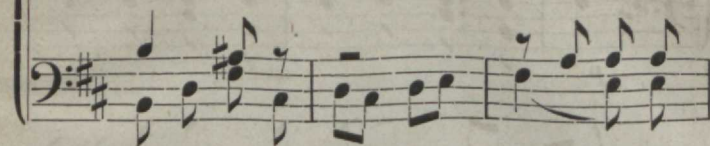

kai-mul = la, oh wai = mu = te, ma
 mä-leš = tušt, oh wai = mu = te, jääl

te,

oh wai-mu = te!

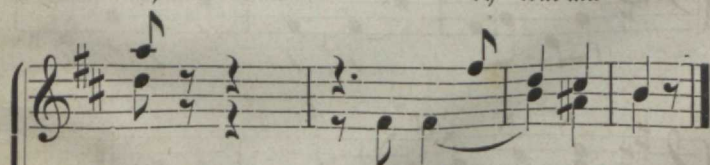

te,

oh wai = = mu = te!

te,

oh kai-mu = te, oh wai-mu = te!

kai = jin kai = li kai-mul = la, oh
 tundjin kai = li mä-leš = tušt, oh

p

Sääl lil = le = ke = sed leh = ka = wad, oh
See hin = ges = se tõi ha = le = dust, oh

p

f

kai = mu = ke, sääl kau = ni = ke = sed
wai = mu = ke, see mee = les = se tõi

f

p rit.

kaš = wa = wad, oh kai = mu = ke.
mō = ru = dust, oh wai = mu = ke.

p rit.

12. Kurw süda.

Eesti rahwawiis.

Parajalt ja õrnalt.

Ü. f. ja jdn. K. M. S.

1. Tuu = le = ke = sed tu = his = ta = wad, jal = gu = ke = sed
 3. Le = pa = lin = nud li = his = ta = wad, pa = ju = lin = nud
 5. Ei wõi meelt nad mõlgu = ta = da, kur = wa sü = dant

ja = his = ta = wad:
 pa = dis = ta = wad 1.. 3. wä = ga i = lu = sas = ti, —
 sü = ti = ta = da, 5. wä = ga ha = le on jee, —

wä = ga
 wä = ga

p

wä = ga i = lu · jäst';
wä = ga ha = le jee!

p

i = lu = jäst = ti,
ha = le on jee,

la la la la la la

2. öi = e = ke = jed ö = hu = ta = wad, lin = nu = ke = jed
4. kün = ni = lin = nud kōō = ri = ta = wad, lö = o = ke = jed

la la la la wä - ga

li - ris - ta-wad wä - ga i - lu - šas - ti, —
 lōō-ri - ta-wad wä - ga i - lu - šas - ti, —

i - lu - šas - ti, wä - ga i - lu - šas - ti.

— — — — wä - ga i - lu - šas - ti.
 — — — — wä - ga i - lu - šas - ti.

Rahwaluuletuse põhjusel K. H. B.

13. Rannamees.

Soome rahwamiis.

Seadnud N. Jaltin.

1—3. Ran-na-mees, see on ka - las - ta - des

mf

pp

1—3. Ran - na - mees on

f

ju

1. na - gu we - si - lin - du, hõis - ja
 2. jul - ge na - gu ka - ru, hõis - ja
 3. i - se o - ma sund - ja, hõis - ja

f

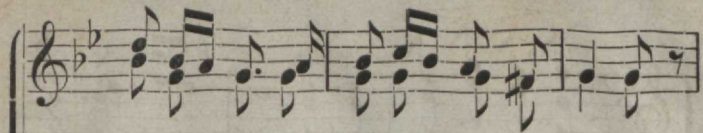

lau-lab ta, on na-gu we = si = lin = du.
 lau-lab ta, on jul-ge na = gu ka = ru.
 lau-lab ta, on i = se o = ma fund-ja.

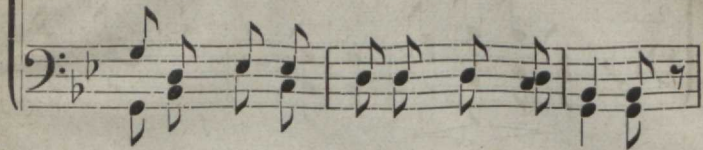

Pi = kad šaa = pad on ja = laš = ša = gi,
 Ği ta šar = da ka me = rel ol = leš
 Sešt ka on te = ma lai = al me = rel,

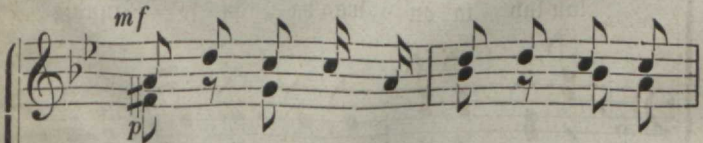

Pi = = kad šaa = = pad, tal
 Ği ta šar = = da, kaš
 Sešt ta me = = rel on

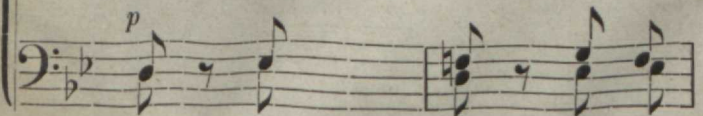

na - hast põll ja fin-dad, hõis = ja ju
 möl-la - ku wõi ma-ru, hõis = ja ju
 wa - ba - du - se tundja, hõis = ja ju

lau-lab ta, tal na - hast põll ja fin-dad.
 lau-lab ta, kaš möl-la = ku wõi ma-ru.
 lau-lab ta, on wa - ba = du - se tundja.

Soome rahwamuule „Tukkipoika“ ainete järel
 A. Daniel.

14. G a n n e s.

Barajalt (moderato).

A. Thomson.

mf

1—2. Kan - nel ar - mas, kan - nel kal - liš,

mf

f

kan - nel kul - la = tee = le = li = ne

f

ff a - wab hää - le är - ka - mai - e, lu - gu - fi - da

ff *f*

mf len - da - mai - e, lau - lu - fi - da lōō - ri - mai - e.

mf

Kaunis ruttu.

p 1—2. Tu - le, tu - le, tu - le, tu - le tuu - le - ke - ne,

p

wii mi-nu kandle hää-le-ke-ne *p*
 1. röömsja rah-wa
 2. lei-na-lis-te

mf
 ri-da-des-se, lus-ti-lis-te lau-a ta-ha,
 kes-ke-el-le, waeste kur-wa sü-da-mel-le,

f
 kus-sa pul-ma pee-ta-nes-sa, kus-sa lus-til
 et jaaks wa-lu wai-gis-ta-ma, kur-was-tus-ta

mf

lui - ja - tak - se, et saaks häälda är - gi - ta - ma,
 kus - tu - ta - ma, lei - na - mis - ta le - pi - ta - ma,

mf

ritard.

et saaks sü - dant sü - ti - ta - ma.
 nu - tu oh - ku ui - nu - ta - ma.

ritard.

R a h w a j u u s t

(Dr. M. Weske „Rahwalaulud“ I. nr. 1.)

15. Mu isamaa, nad olid matnud.

Parajasti.

A. Kunileid.

mf

1. Mu i - ja = maa, nad o - lid mat-nud sind
 aas - tat lend'jid möö-da, ei
 pi - jar ma-ha lan-ges, säält

Muud

Muud
Muud haa-wa-

ras - fe, mus = ta kat - te = ga, muud
 e - lu - täh = te and-nud ja, kuid
 lau - lud tõu = jid ü - les = je, ja

haa = wa = tud maa = pin = nast tōus = nud,

haa = = = = wa = = tud maa = pin = nast
tud maa = pin = nast tōus = nud,

haa = = = = wa = = tud maa =
i = = = = me = = li = = kult
tae = = = = wa lin = nud

fui we = = = = re =

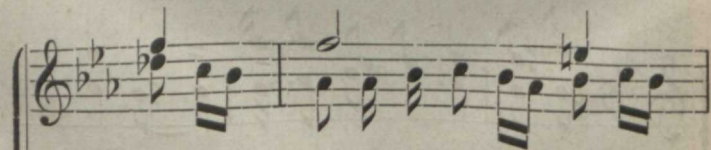

tōus = nud, fui we = re = lil = led õit = je =
fui we = re = lil = led õit = je =

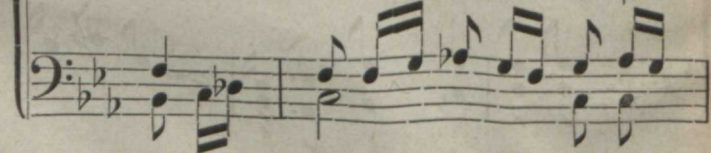

pin = nast tōus = = = = nud, fui
tõn = dis ta = = = = sa üks
rääk = sid, pil = = = = wed, ju

lil = = led õit = = je = = ma!

ma,
ma, õit = = je = = ma!

we = = re = lil = led õit = je = ma. Ja
muis = = ne jutt weel ü = le maa: Quis
wa = = lust tei = ne tei = je = le: Ja

Waluga.

a = he = las ja en = nast wään=jid,
en = ne prii ju rah = was ol = nud,
tuu=led kō = ned was = ta wõt = jid,

ja or = ja = it = kes oh = ka = sid,
 ford Ka = le = wi = te wap = per fond,
 neid kandsid pöh = ja pii = ri = le,

cresc.

ja wait = jets, wait = se = maks siis läf = sid —
 ja ku = da o = ma pöh = ja pin = nal
 törg' fi = wi = hoo = nest siis = se tung' sid

p *cresc.*

de - cre - scen - do.

siis u = ne . sur = ma hin . ga = sid,
 lord Gesti rah = was pe = si = tand,
 nad ü = he i = sa sü = da = me,

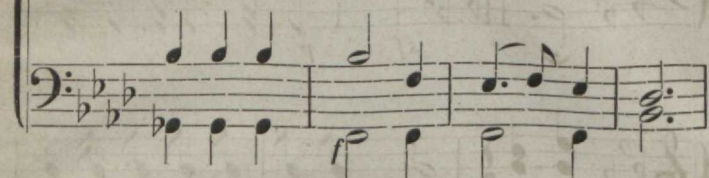

de - cre - scen - do.

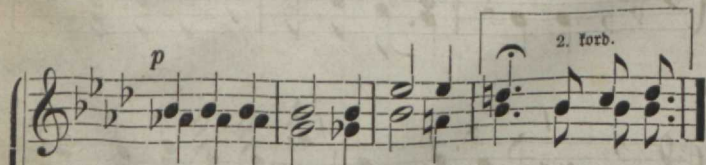

siis u = ne = sur = ma hin-ga = sid. 2. Kuus sa-da
 lord Gesti rah-was pe = si = tand. 3. Ja kus su
 nad ü = he i = sa sü = da = : : : :

Kindlasti.

3. korb.

me. 4. Üks sõna läbi ilma

sf *p*

sf *p*

tõlas, et õnes hõisk'wad miljoonid:

„Ma tahan, et prii minu rahvas“ ja

f *f*

or - ja - it - ked lan - ge - sid! Püü o - ma

pin - nalt jäl - le lei - ad nüüd Kes - ti

rah - wa pe - ja - kest, ja õit - sew

Ees - ti maa, sa hiiu - ad : „Auu A - let -

sand - ril' i = ga = = west' !"

L. Koidula.

16. Gewade mälestus.

Andres Jurjan.

Armsasti ja südamekult.

Läti laul.

mf *p*

Oh ke-wa-de, oh ke-wa-de, kuis

mf *p*

o-lid sa nii armas, kuis o-lid sa nii armas! Küll

Küll

Õit - sis lill ja lau - sis lin - nu -
 Õit - - sis lill

= = ke, küll tu - sus rind ja tõu - sis
 küll tu - - - sus rind ja tõu - - sis

tun - de - le, oh ke - wa - de, oh
 tun - de - le, oh ke - wa - de, oh

fe = wa = de, just mä = les = tus on jää = nud mi = nu

hin = ge! Oh fe = wa = de, oh fe = wa =
 Küll tu = sus rind,
 = = de!

Oh fe = wa = de, —
 tõu = sis tun = de = le! Oh fe = wa = de, oh fe = wa =

oh ke-wa-de! Sa röö-muſ tae-wa

de!

poeg, ja i-luſ ar-maſ

tae-wa poeg,

aeg! Su tu-ju noo-reſt

ar-maſ aeg!

east, jäält i = lu, lõ = bu reast, pilt

f i = lu, lõ = bu reast! *p*

A. H. Hermann.

17. *S o j u.*

Pikkamiisi.

Ungari rahwamiis.

1. Kau-nis kal-las rōm-ja ran-na ra'al!
 2. Ko-ju kut-sub mind mu memme-ke,

Kal-lis ko-da kal-lil ko-du-maal!
 ko-ju kut-sub ka mu kul-la-ke.

Tae = wa = taat, oh ai = ta ar = mu teel :

fo = ju, fo = ju i = gat = feb mu meel,
fo = ju i = gat = feb mu meel,

tae = wa = taat, oh ai = ta ar = mu teel :

ritard.

ko - ju, ko - ju i - gat - seb mu meel.
 ko - ju i - gat - seb mu meel.

ritard.

A. Thomson.

18. Laul rõõmuse.

(Lauldakse terwelt segakooride nr. 11-ga ühes.)

Nega mööda, pühalikuft.

A. Väte.

f *ff*

1. Tae-wa tü - tar, tae-wa tü-tar pii - ha
 2. Kel - lel tae - was, kel - lel taewas palgaks
 3. Rõõ - mu hing on, rõõmu hing on kõi - ges.

f *ff*

pii - ga, rõõm - ja ju - ma - la - te laif.
 pannud, jõb - ra jõp - rust pä - ri - da,
 ko - has jün - dind loo - mu jü - les - je;

mf

jääl, kus si - nu pii - ha
 wõt - ku ü - hes hõi - ja -
 e - lu kel - la ü - les -

mf

paif. Si - nu hii - ded ii - hen - da - wad la - hu -
 ta! Hõiska, kui ka ii - he hin - ge o - led
 se. Lil - led mee - li - tab ta mul - last, pa - ueb

ta - tud las - te kãed. Si - nu tii - wad pü - hen -
 il - mas o - maks saan'd! kell' ei se - da felt - jist
 päit - sed pais - te - ma, uu - si täh - ti tae - wa

da - wad üh - te heit-nud ar - mu wäed.
 min-ge, pi - sar tei - le pal - gaks jaan'd.
 wal-last jaan-dab it - ka tee - le ta.

Uega mööda, pühalikult.

S - ni - mes - te mil - li.
 Ku - ni õil - mit - jeb jull'
 Rõõm - aast', na - gu päit - je

o = = uid, fä = ed pal = min
 e = = lu, ar = mu auus = ta,
 fa = = ri, töt = tab fau = get,

fäe = la teil'! Wen = nad,
 il = ma maa! Täh = te
 fôr = get teed! Aft = tem,

ii = le tåh = te meil hiihg = vad
 pöö = le tun = gib ta, sjääl on
 wen = nad, and = kem käd, för = ge

I = ja för = ged troo = = = nid.
 i = me = li = ne e = = = lu.
 waim on mei = e wa = = = ri.

19. Keisri laul.

Wägewašti.

A. Zwow.

Sumal, Keisrit kait - se ja! Wä - ge - walt, wahwalt

wa - lit - se mei - le ja kii - tu - seks.

Wæn-las-tel' nuht-lu = jeks, õig = las = tel'

õn = neks, Ju = mal, Keisrit kait = se ja!

Handwritten text, likely lyrics, positioned below the first musical staff.

Handwritten text, likely lyrics, positioned below the third musical staff.

