

# EESTI STATISTIKA

KUUKIRI

---

*RECUEIL MENSUEL*

*DU*

*BUREAU CENTRAL STATISTIQUE  
DE L'ESTONIE*

---

1925

M A I

**SISUKS MUU SEAS:**

Eesti pankade äriseis 1 jaanuaril.

Väliskaubandus märtsis.

Loomataudid ja -haigused I veerandaastal.

Nr. 38 (5)

TALLINN

Nr. 38 (5)

---

RIIGI STATISTIKA KESKBÜROO  
VALJAANNE

## SISUKORD — TABLE DES MATIÈRES.

	Lhk.	Page
Eessõna	1	1
1. Sissevedu märtsis	2	2
2. Väljavedu märtsis	4	4
3. Sisse- ja väljavedu märtsis (üksikud ained)	6	6
4. Väliskaubandus märtsis (tolliametite järele)	14	14
5. Läänepoolise raudtee tegevus veebruaris	15	15
6. Tallinna sadama tegevus aprillis	16	16
7. Valuutahinnad aprillis	18	18
8. Pankade äri seis 1 jaanuaril	20	20
9. Suur müügi hinnad Tallinnas aprillis	24	24
10. Turuhinnad aprillis	26	26
11. Laaduhinnad märtsis	30	30
12. Riigi sissetulekud jaanuaris ja veebruaris	31	31
13. Vabariigi piiridest ülesõitnute arv aprillis	31	31
14. Tööhõrside tegevus märtsis	32	32
15. Seesama (õöstusharude järele)	34	34
16. Tööliste päevateenistus (harilikku tööaja ja lühetunnitöö eest) suurtööstuses veebruaris (mediaanid)	35	35
17. Suurtööstuse ettevõtete isiklik koosseis märtsis	36	36
18. Tööpäevade ja töötundide arv suurtööstuse ettevõtetes märtsis	38	38
19. Teenitud palk rahas märtsis	40	40
20. Elanikkude arvu liikumine aadressilaudade andmetel märtsis	42	42
21. Sisse- ja väljasõitnud elanikkude vanus ja rahvus aadressilaudade andmetel märtsis	43	43
22. Tapamajades tapetud loomade arv märtsis	44	44
23. Tapamajadesse järelevaatusele toodud loomade arv märtsis	44	44
24. Loomataudid märtsis	45	45
25. Mittehakkavad loomahaigused 1925 a. I veerandil	46	46
Loomahaigused 1925 a. I veerandil (üle-vaade)	46	46
26. Loomataudid 1925 a. I veerandil	47	47
27. Elumaksumuse (elukalliduse) indeksid 1914—1925	48	48
28. Mõned täiendavad arvud elumaksumuse (elukalliduse) kohta		
<i>Préface</i>		1
1. <i>Importation en mars</i>		2
2. <i>Exportation en mars</i>		4
3. <i>Importation et exportation en mars (par articles)</i>		6
4. <i>Commerce extérieur en mars (par les bureaux de douane)</i>		14
5. <i>Chemins de fer à voie large en février</i>		15
6. <i>Mouvement du port de Tallinn en avril</i>		16
7. <i>Cours du change à Tallinn en avril</i>		18
8. <i>Établissements financiers, situation au 1 janvier</i>		20
9. <i>Prix de gros à Tallinn en avril</i>		24
10. <i>Prix de détail en avril</i>		26
11. <i>Prix forains en mars</i>		30
12. <i>Recettes de l'État en janvier et février</i>		31
13. <i>Nombre des personnes passées les contrôles de la République en avril</i>		31
14. <i>Activité des bourses du travail en mars</i>		32
15. <i>Le même par les branches d'industrie</i>		34
16. <i>Gains pour le travail ordinaire et supplémentaire par jour et par ouvrier en grandes entreprises en février (médianes)</i>		35
17. <i>Mouvement des ouvriers, employés et de service des entreprises ayant plus de 20 ouvriers en mars</i>		36
18. <i>Nombre des jours et des heures du travail en mars</i>		38
19. <i>Salaires en mars</i>		40
20. <i>Mouvement de la population dans les villes et bourgs en mars</i>		42
21. <i>Mouvement mécanique de la population en villes et bourgs par âge et nationalité en mars</i>		43
22. <i>Animaux abattus aux abattoirs en mars</i>		44
23. <i>Animaux présentés aux abattoirs pour l'examen sanitaire en mars</i>		44
24. <i>Épizooties en mars</i>		45
25. <i>Maladies non contagieuses pendant le I trimestre de 1925</i>		46
<i>Épizooties pendant le I trimestre de 1925 (aperçu)</i>		46
26. <i>Épizooties pendant le I trimestre de 1925</i>		47
27. <i>Nombres indices de coût de la vie en 1914—1925</i>		48
28. <i>Quelques données supplémentaires aux indices du coût de la vie.</i>		

*Tallinn, 15 mail 1925.*

*Eelmise aasta eeskujul toome ka käesolevas numbris veerand-aasta kokkuvõtte mittehakkavate loomahaiguste ja loomataudide kohta, mis loomaarstide ametlike aruannete alusel teostatud.*

*Pankade äriseisu kokkuvõtteid 1 jaanuariks oli ainult niid võimalik teostada, kuna andmed mitme panga kohta senini viibisid.*

*Tööstatistikas anname tabeli teenistusmediaanide kohta käesolevas, kui ka järgmistes numbrites ainult ametilike järele, nagu see kavatsatud. Vastavad andmed tööstus harude järele ilmuvad perioodiliselt kaks korda aastas.*

*RED.*

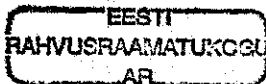

	Belgia <i>Belgique</i>	Daani <i>Danemark</i>	Danzig <i>Dantzig</i>	Hollandi <i>Pays-Bas</i>	India <i>Inde</i>	Inglise <i>Angleterre</i>	Läti <i>Letton</i>
<b>A. Kilogrammides</b>							
1. Tera- ja jahvatatud vili, kartul, loomatoit . . . . .	—	54 516,0	—	291 217,0	—	564 934,5	—
2. Toiduained — karjasaadused . . . . .	—	—	100,0	—	—	—	1 677,0
3. Kala ja kalakaup . . . . .	—	—	—	—	—	370 537,5	204 840,0
4. Muud toidu- ja maitseain., piiritus ja joogid . . . . .	760,4	3 239,5	118 992,2	39 698,9	34 820,4	16 545,2	118 887,0
5. Elustoomad ja linnud (arv) ( <i>nombre</i> ) . . . . .	—	—	—	—	—	—	—
6. Nahk, nahakaup ja muud loomasaadused . . . . .	19,8	9 272,7	—	115,0	—	2 482,5	9 419,0
7. Seemned ja elustaimed . . . . .	—	3 994,0	—	70 173,7	—	2,8	73,0
8. Puu- ja puutööstussaadused . . . . .	1,7	46,7	—	—	—	209,3	4 543,0
9. Paber, paberikaup ja trükitöö . . . . .	7,4	878,5	—	6,0	—	404,6	4 250,0
10. Puuvill, lina ja muud kiained . . . . .	1 438,0	—	—	1 139,0	27 048,0	276 796,2	70 800,0
11. Tekstiiltööstussaadused . . . . .	132,2	1 913,2	8 338,4	0,2	—	19 406,1	3 712,0
12. Metallid . . . . .	746 620,3	—	—	—	—	103 880,5	89 188,0
13. Metallkaubad . . . . .	12 296,7	11 625,4	2 039,0	7 652,3	—	5 930,5	32 410,0
14. Põllutöomasinad ja -riistad . . . . .	—	—	—	—	—	16,5	17 496,0
15. Muud töö- ja jõumasin., transportabinõud . . . . .	7,1	5 766,1	—	34,0	—	78 533,3	6 366,0
16. Instrumentid, aparaadid, laskeriistad . . . . .	350,6	17,3	—	162,2	—	177,7	200,0
17. Kivid, mullad ja nende saadused . . . . .	800,0	—	—	—	—	10 323,5	943 734,0
18. Kivisüsi, koks, põlevkivi . . . . .	—	—	—	—	—	2 699 424,0	17 000,0
19. Õlid, rasvad, vaigud ja nende saadused . . . . .	3 474,8	25 057,2	35 000,0	32 322,3	—	25 318,2	123 893,0
20. Väetisained . . . . .	500 000,0	—	—	—	—	—	—
21. Keemiaained, värvid, apteegikaup . . . . .	4 814,0	4 424,9	—	3 505,1	—	78 031,1	6 763,0
22. Kunstikaubad, muusikariistad ja muud eelpool nimetatud kaubad . . . . .	3,0	—	—	111,3	—	221,8	139,0
<b>Kokku</b> { kg. . . . .	<b>1270 726,2</b>	<b>120 752,1</b>	<b>164 469,6</b>	<b>446 138,1</b>	<b>61 868,4</b>	<b>4 253 175,8</b>	<b>1 650 411,0</b>
% . . . . .	5,5	0,5	0,7	1,9	0,2	18,5	1,9
1/I—31/III 1925. . . . .	2 152 370,2	479 356,3	686 277,0	3 233 673,3	187 879,6	16 045 590,2	3 592 497,0
Veebruaris— <i>Février</i> 1925. . . . .	208 583,2	188 679,8	283 766,5	1 356 129,7	31 108,7	7 028 936,1	1 018 877,0
<b>B. Markades</b>							
1. Blés, pommes de terre, fourrage . . . . .	—	1 339 050	—	5 065 590	—	21 467 510	—
2. Denrées alimentaires d'origine animale . . . . .	—	—	10 000	—	—	—	102 700
3. Poissons et leurs produits . . . . .	—	—	—	—	—	11 857 200	6 554 800
4. Autres produits alimentaires (aussi riz et maïs), spiritueux et boissons . . . . .	152 080	606 140	5 056 450	4 651 280	1 149 070	1 644 870	3 948 300
5. Animaux vivants et oiseaux . . . . .	—	—	—	—	—	—	48 000
6. Peaux, cuirs, poils, cheveux et autr. mat. anim. . . . .	7 920	1 143 710	—	28 180	—	346 480	2 369 700
7. Semences et plantes . . . . .	—	515 930	—	3 582 260	—	560	10 000
8. Bois et ouvrages en bois . . . . .	340	5 600	—	—	—	81 500	255 100
9. Papiers et imprimés . . . . .	2 960	111 860	—	1 360	—	172 230	198 100
10. Coton, lin et autres matières filamenteuses . . . . .	1 438 000	—	—	1 047 500	3 420 290	45 885 930	10 205 900
11. Produits de l'industrie textile . . . . .	185 400	740 300	6 633 810	140	—	16 347 180	2 353 800
12. Métaux, bruts et travaillés en partie . . . . .	14 119 450	—	—	—	—	3 018 660	1 542 700
13. Autres ouvrages en métaux . . . . .	512 080	492 950	377 210	308 210	—	663 480	2 804 000
14. Machines et outillage agricole . . . . .	—	—	—	—	—	1 650	934 000
15. Autres machin., moteurs et moyens de transp. . . . .	3 130	2 178 600	—	23 600	—	16 867 210	945 100
16. Instruments, appareils, armes au feu . . . . .	234 850	19 460	—	51 900	—	81 300	145 300
17. Pierres, terres, poteries, verres etc. . . . .	192 000	—	—	—	—	68 280	1 739 000
18. Combust. minéraux (charbons, schiste comb.) . . . . .	—	—	—	—	—	8 098 270	51 000
19. Huiles, graisses, résines et leurs produits . . . . .	1 449 530	1 081 170	383 000	2 909 010	—	2 130 190	2 409 300
20. Engrais . . . . .	3 000 000	—	—	—	—	—	—
21. Produits chimiques, teintures, drogues . . . . .	261 470	295 940	—	777 120	—	3 379 730	224 300
22. Ouvrag. d'art, instr. de musique et autr. articl. . . . .	5 700	—	—	139 690	—	346 250	130 000
<b>Total</b> { mk. . . . .	<b>21 504 910</b>	<b>8 530 710</b>	<b>12 460 470</b>	<b>18 585 840</b>	<b>4 569 360</b>	<b>132 408 450</b>	<b>36 975 300</b>
% . . . . .	2,7	1,1	1,6	2,3	0,4	16,7	1,9
1/I—31/III 1925. . . . .	42 335 050	34 269 550	30 078 220	42 973 140	13 576 930	308 860	190 996 648
Veebruaris— <i>Février</i> 1925. . . . .	6 021 060	10 780 410	7 969 670	7 344 760	2 102 860	85 991 270	35 496 000

1) Sellaest—Doni: 1) Bulgaaria (*Bulgarie*) 11 650,9 kg.—2 330 130 mrk.; 2) Egiptus (*Egypte*) 5 155,8 kg.—1 547 220 mrk.; 3) Helveetsia (*Suisse*) 25 470,0 kg.—1 004 820 mrk.; 4) Leedu (*Lithuanie*) 31 635,6 kg.—1 517 630 mrk.; 5) Türgi (*Turquie*) 17 703,3 kg.—2 675 330 mrk.

IMPORTATION EN MARS 1925.

Norra Norðege	Prant- suse France	Rootsi Suède	Saksa Alle- magne	Soome Fin- lande	Tshehho- Slovakk. Tchéco- Slov.	Vene Russie	Ühis- riigid États- Unis	Muud riigid Autres pays	KOKKU TOTAL	%
—	—	394 464,8	1 871 355,2	158,5	—	828 989,0	3 716 431,7	51 890,0	7 768 957,4	33,1
—	—	—	1 261,2	—	—	29 098,8	4 990,0	—	37 127,1	0,2
326 977,8	589,2	93 050,8	3,5	—	—	—	—	—	995 948,8	4,8
—	10 370,0	—	2 588 172,9	4 018,8	142 283,0	2 834,8	34 524,9	97 338,1	3 158 287,2	13,7
—	—	—	—	—	—	—	—	—	—	5
—	—	1 723,7	101 165,7	2 321,3	18,6	—	36 123,9	47,9	162 710,1	0,7
—	2,5	11,9	22 800,0	131,0	—	148 231,6	—	9,6	245 429,8	1,1
—	—	326,7	3 872,2	1 270,6	17,2	11 582,3	6,1	1 889,8	23 766,0	0,1
—	110,6	641,3	16 946,4	726 780,6	6,9	—	284,6	32,3	750 350,1	3,3
—	—	302,2	8 881,0	—	—	31,0	264 816,5	5 155,0	656 407,7	2,9
—	2 022,6	3 268,7	58 131,0	3 004,8	1 256,1	26,3	—	999,8	102 229,4	0,4
—	—	219,6	279 371,9	—	—	—	13 638,3	—	1 232 918,8	5,4
—	42,6	116 949,7	191 262,8	6 427,6	2,8	9 175,0	1 015,8	4 251,1	401 082,7	1,7
—	3 480,0	32 409,3	53 274,6	2 406,4	—	—	8 155,8	880,0	118 120,8	0,5
—	4 255,3	19 200,4	98 995,2	8 883,0	1,8	—	5 806,0	9 873,5	237 782,2	1,0
—	20,9	20,0	7 087,0	—	—	—	44,7	310,0	8 421,2	—
—	2,2	853,1	85 891,2	11 897,4	3 665,3	—	1 561,8	—	1 058 720,2	4,6
—	—	—	—	—	—	—	—	—	2 716 424,0	11,8
—	2 409,6	3 704,0	240 170,9	6 658,4	2,9	655 966,4	107 129,0	—	1 261 113,4	5,5
—	—	670 064,0	508 408,0	—	—	—	—	—	1 678 472,0	7,3
—	611,6	54 636,4	220 682,1	759,5	14,8	11 577,8	—	687,1	386 514,3	1,7
—	189,0	24,0	4 868,0	57,7	234,8	—	4,7	225,6	6 079,2	—
326 977,8	24 056,2	391 959,7	6 312 900,9	774 775,0	147 504,0	1 692 512,5	4 194 545,4	17 408,6	23 006 871,5	100
1,4	0,1	6,1	27,4	3,4	0,7	7,1	18,2	0,8	—	—
609 045,9	196 773,2	3 983 524,0	15 130 156,0	2 666 091,1	499 651,4	4 132 976,6	13 669 246,7	628 007,5	67 893 113,7	—
180 430,3	31 269,1	1 751 597,1	4 674 672,5	226 946,6	154 563,2	1 166 435,1	3 400 907,1	267 707,1	21 920 612,8	—

En marks estoniens.

—	—	6 354 170	34 260 380	3 170	—	14 696 680	98 260 420	1 889 920	183 336 890	23,1
—	—	—	149 820	—	—	3 346 360	548 900	—	4 157 850	0,5
10 463 290	32 350	2 977 630	390	—	—	—	—	—	31 885 740	4,0
—	1 588 210	—	55 784 880	346 820	4 303 030	788 370	4 875 870	9 029 480	93 925 580	11,8
—	—	—	—	—	—	—	—	—	48 000	—
—	—	425 360	12 818 920	628 330	22 980	—	4 598 190	12 290	22 402 070	2,8
—	180	2 200	3 352 150	26 200	—	4 514 470	—	1 920	12 006 500	1,6
—	—	31 130	425 520	102 530	2 070	705 910	730	63 210	1 623 710	0,2
—	38 190	69 110	2 941 180	11 170 390	1 370	—	97 690	11 080	14 815 530	1,9
—	—	27 200	3 274 500	—	—	590	68 844 040	1 546 500	135 690 470	17,1
—	2 488 690	2 632 370	37 645 390	2 457 800	943 160	21 040	6 070	1 161 860	73 567 090	9,3
—	—	14 930	4 745 820	—	—	—	381 870	—	23 823 440	3,0
—	17 200	4 967 080	14 011 980	620 960	1 270	642 250	82 690	502 260	26 003 690	3,3
—	174 000	1 474 640	3 359 340	165 160	—	—	1 101 070	70 400	7 281 230	0,9
—	813 920	2 794 570	25 988 140	1 467 590	900	—	1 795 680	1 413 050	54 291 570	6,3
—	45 330	11 000	16 335 040	—	—	—	53 640	311 800	17 279 620	2,2
—	210	97 720	4 242 730	627 580	141 140	—	140 560	—	7 249 400	0,9
—	—	—	—	—	—	—	—	—	8 149 270	1,0
—	785 980	575 710	9 782 580	817 280	2 610	9 509 100	3 818 610	—	35 654 300	4,5
—	—	6 301 810	4 988 870	—	—	—	—	—	14 290 680	1,8
—	399 230	1 667 700	13 622 290	172 900	5 060	138 930	—	223 180	21 168 070	2,7
—	369 040	19 200	3 670 620	87 220	155 910	—	8 460	428 510	5 361 240	0,7
10 463 290	6 752 530,30	443 530,251	400 550,18	693 930	5 579 560,34	363 700,184	614 490,16665460	794 011 940	—	100
1,8	0,9	3,8	31,7	2,3	0,7	4,3	23,3	2,1	—	—
20 011 800	19 569 210,72	723 450,600	620 430,67	433 600	17 630 430,82	187 060,625	128 300	82 580 140	2159 676 030	—
5 957 110	5 213 580,20	097 890,184	946 140,14	033 590	5 733 340,24	405 660,152	173 080	34 568 720	602 835 950	—

10 953,6 kg.—2 344 110 mkr.; \*) Hiina (Chine) 16 828,3 kg.—1 644 840 mkr.; \*) Itaalia (Italie) 37 637,7—1 908 280 mkr.; \*) Kaanada (Canada)

Tab. 2. VÄLJAVEDU MÄRTSIS 1925 a.

	Belgia <i>Belgique</i>	Daani <i>Dane- mark</i>	Danzig <i>Dantzig</i>	Hollandi <i>Pays-Bas</i>	Inglise <i>Angleterre</i>
<b>A. Kilogrammides —</b>					
1. Tera- ja jahvatatud vili, kartul, loomatoit	—	—	—	—	616,2
2. Toiduained — karjasaadused	—	5 068,2	—	—	32 631,4
3. Kala ja kalakaup	164,5	—	—	—	347,4
4. Muud toidu- ja maitseained, piiritus ja joogid	—	—	—	—	688,8
5. Elusloomad ja linnud (arv)	—	—	—	—	—
6. Nahk, nahakaup ja m. loomasaadused	62,7	—	—	—	2 247,7
7. Seemned ja elustaimed	—	—	—	—	—
8. Puu- ja puutööstussaadused	664 155,0	11 659,0	—	9 113,0	5 852 169,6
9. Paber, paberikaup ja trükitöö	—	—	—	17 530,0	113 785,8
10. Puuvill, lina ja muud kiained	122 690,1	—	—	—	417 858,0
11. Tekstiiltööstussaadused	—	109 164,1	—	—	13 927,5
12. Metallid	—	—	—	—	—
13. Metallkaubad	—	—	—	—	14 057,7
14. Põllutöömashinad ja -riistad	—	—	—	—	—
15. Muud töö- ja jõumashinad, transportabinõud	—	38,0	—	—	3 758,1
16. Instrumendid, aparaadid, laskeriistad	—	—	—	—	—
17. Kivid, mullad ja nende saadused	—	—	—	—	—
18. Kivisüsi, koks, põlevkivi	—	—	49,1	—	—
19. Õlid, rasvad, vaigud ja nende saadused	—	—	—	—	349,4
20. Väetisained	—	—	—	—	—
21. Keemiaained, värvid, apteegikaup	—	—	—	—	67 388,8
22. Kunstikaubad, muusikariistad ja muud eel- pool nimetatud kaubad	—	—	—	—	—
Kokku { kg.	787 072,3	125 924,3	49,1	26 643,0	6 519 925,4
%.	5,1	0,8	—	0,2	42,5
1/I—31/III 1925	2 479 190,5	327 163,0	1 355,4	2 593 421,5	25 638 508,4
Veebruaris— <i>Février</i> 1925	210 306,6	115 159,5	1 306,9	762 798,1	4 897 817,7
<b>B. Markades —</b>					
1. Blés, pommes de terre, fourrage	—	—	—	—	15 400
2. Denrées alimentaires d'origine animale	—	1 620 200	—	—	6 738 440
3. Poissons et leurs produits	21 400	—	—	—	43 400
4. Autres produits alimentaires (aussi riz et maïs), spiritueux et boissons	—	—	—	—	116 120
5. Animaux vivants et oiseaux	—	—	—	—	—
6. Peaux, cuirs, poils, cheveux et autr. mat. anim.	187 500	—	—	—	2 100 250
7. Semences et plantes	—	—	—	—	—
8. Bois et ouvrages en bois	5 860 000	737 600	—	437 000	69 674 530
9. Papiers et imprimés	—	—	—	474 910	4 167 850
10. Coton, lin et autres matières filamenteuses	23 924 550	—	—	—	81 280 370
11. Produits de l'industrie textile	—	30 496 000	—	—	4 178 250
12. Métaux, bruts et travaillés en partie	—	—	—	—	—
13. Autres ouvrages en métaux	—	—	—	—	401 000
14. Machines et outillage agricole	—	—	—	—	—
15. Autres machin., moteurs et moyens de transp.	—	16 000	—	—	302 500
16. Instruments, appareils, armes au feu	—	—	—	—	—
17. Pierres, terres, poteries, verres etc.	—	—	—	—	—
18. Combust. minéraux (charbons, schiste comb.)	—	—	50	—	—
19. Huiles, graisses, résines et leurs produits	—	—	—	—	5 250
20. Engrais	—	—	—	—	—
21. Produits chimiques, teintures, drogues	—	—	—	—	4 572 380
22. Ouvrag. d'art, instrum. de musique et autr. art.	—	—	—	—	—
Total { mk.	29 993 450	32 869 800	50	911 910	173 595 740
%.	4,8	5,2	—	0,2	27,2
1/I—31/III 1925	125 327 360	114 294 970	275 150	18 554 940	576 726 940
Veebruaris— <i>Février</i> 1925	32 113 310	41 357 180	275 100	5 851 530	165 336 660

1) Selles üldarvus peale nimetatud riikide ka mõned teised.

EXPORTATION EN MARS 1925.

Leedu <i>Lithuanie</i>	Läti <i>Lettonie</i>	Norra <i>Norvège</i>	Prantsuse <i>France</i>	Rootsi <i>Suède</i>	Saksa <i>Allemagne</i>	Soome <i>Finlande</i>	Vene <i>Russie</i>	Kokku <i>Total</i>	%.
—	331,7	—	—	944 205,0	14 628,6	135 419,4	—	1 095 200,9	7,2
—	421,2	—	—	31 668,5	282 804,9	2 955,2	—	355 543,8	2,9
—	2 967,9	—	58,9	12 185,8	4 338,0	—	—	20 062,5	0,1
63,4	16 941,7	—	221,8	361,8	2 082,9	17 649,0	—	37 908,5	0,3
—	60	—	—	—	—	—	—	60	—
—	7 741,3	—	—	—	11 162,8	—	—	21 214,5	0,1
—	—	—	—	—	45 617,0	—	—	45 617,0	0,3
490,0	24 750,2	—	2 268,5	1 245,0	227 771,4	7 291,0	—	6 800 912,7	44,3
—	19 816,3	—	17,0	11 686,0	354 019,7	4 956,3	2 250 158,0	2 771 968,3	18,1
—	46 255,0	—	—	29 862,5	150 896,0	67 778,7	—	834 840,3	5,4
1 479,2	77 209,0	—	—	12 159,7	112 450,5	5 586,8	16 878,5	348 805,1	2,3
—	—	—	—	3 086,9	248 535,7	14 804,3	—	266 426,9	1,7
—	2 610,2	—	—	220,0	1 810,5	4 429,7	982,8	24 110,9	0,2
—	—	—	—	—	—	2 500,0	—	2 500,0	—
162,0	17 726,0	—	—	22,3	5 520,9	493,9	8 845,4	36 566,8	0,2
450 000,0	613 984,8	605 773,0	150,3	336 975,0	439 650,9	109 661,0	—	2 556 194,1	16,7
—	—	—	—	—	—	492,0	—	541,1	—
—	26 598,0	—	—	—	—	190,0	—	27 137,4	0,2
—	—	—	—	—	—	3 000,0	—	3 000,0	—
—	29,0	—	—	—	7 571,0	11 426,2	—	86 565,0	0,6
—	453,7	—	51,0	—	—	—	—	504,7	—
452 194,6	857 836,0	605 773,0	2 767,3	1 383 678,0	1 908 370,0	388 583,3	2 276 864,7	15 335 681,0	100
3,0	5,8	4,0	—	9,0	12,5	2,5	14,3	—	—
453 364,4	1 598 237,9	606 655,4	261 326,3	3 672 906,9	4 726 696,1	2 639 930,1	6 175 181,2	51 624 033,9 <sup>1)</sup>	—
126,1	508 938,0	—	139 985,7	1 548 190,9	1 039 821,4	976 688,9	2 960 308,5	13 507 133,2 <sup>1)</sup>	—

En kilogrammes.

En marks estoniens.

—	5 650	—	—	6 609 430	365 600	1 120 900	—	8 116 980	1,3
—	65 450	—	—	3 464 180	80 902 750	397 200	—	93 188 220	14,8
—	192 900	—	7 350	1 018 100	513 630	—	—	1 796 780	0,3
35 000	880 950	—	17 010	48 500	294 800	757 530	—	2 149 910	0,4
—	2 270 000	—	—	—	—	—	—	2 270 000	0,4
—	10 399 300	—	—	—	3 008 550	—	—	15 695 600	2,5
—	—	—	—	—	6 837 100	—	—	6 837 100	1,1
25 000	90 660	—	113 400	75 000	1 353 740	498 900	—	78 865 830	12,5
—	364 050	—	3 000	350 330	11 856 330	89 200	67 504 740	84 810 410	13,5
—	5 825 960	—	—	5 823 200	28 666 820	12 935 280	—	158 456 180	25,1
1 059 800	31 566 750	—	—	4 251 540	61 423 100	2 668 000	10 966 380	146 609 820	23,2
—	—	—	—	253 000	1 876 040	859 760	—	2 988 800	0,5
—	150 000	—	—	100 000	90 000	440 000	37 800	1 218 800	0,2
—	—	—	—	—	—	460 000	—	460 000	—
10 000	2 055 000	—	—	13 000	980 000	215 000	414 000	4 005 500	0,6
—	—	—	—	—	21 000	—	—	21 000	—
2 700 000	3 831 550	3 634 640	1 350	2 021 850	2 625 900	459 550	—	15 274 340	2,4
—	—	—	—	—	—	500	—	550	—
—	1 861 860	—	—	—	—	16 000	—	1 883 110	0,3
—	—	—	—	—	—	15 000	—	15 000	—
—	13 340	—	—	—	490 400	780 650	—	5 856 770	0,9
—	130 200	—	50 000	—	—	—	—	180 200	—
3 829 800	59 703 620	3 634 640	192 110	24 028 130	201 305 760	21 713 470	78 922 920	630 701 400	100
0,8	9,5	0,8	—	3,8	31,9	3,4	12,5	—	—
4 709 400	155 217 470	3 829 340	33 824 570	86 301 780	618 273 470	116 724 820	201 061 400	2 060 402 470 <sup>1)</sup>	—
197 000	57 923 560	—	19 266 830	33 433 450	195 592 870	30 346 020	91 184 230	679 351 180 <sup>1)</sup>	—



## Tab. 3. SISSE- ja VÄLJAVEDU MÄRTSIS 1925 a.

### IMPORTATION ET EXPORTATION EN MARS 1925.

Alne nr. nr.	Sissev. tolli %	ern.—eraldi nimetatamata	Kaal 1000 kg.		Väärtus 1000 mk.		Alne nr. nr.	Sissev. tolli %	ern.—eraldi nimetatamata	Kaal 1000 kg.		Väärtus 1000 mk.	
			Sissev.	Väljäv.	Sissev.	Väljäv.				Sissev.	Väljäv.	Sissev.	Väljäv.
<b>I. Tera- ja jahv. vili, kartul ja loomatoit</b>													
<b>a) TERAVILI</b>													
1	1 <sup>1</sup>	Rukis . . . . .	4 173,9	—	99 025,1	—	65	39	Soometeib . . . . .	—	—	—	—
2	1 <sup>2</sup>	Nisu . . . . .	2 410,1	—	60 252,8	—	66	"	Leib teradest, pahu normal . . . . .	—	17,6	—	896,4
3	1 <sup>1</sup>	Oder . . . . .	1 084,3	—	28 190,6	—	67	5 <sup>1</sup>	Sibulad . . . . .	2,2	0,231	73,8	18,5
4	"	Kaer . . . . .	481,3	—	7 219,1	—	68	"	Mädarõigas . . . . .	1,4	—	50,9	—
5	"	Linnased . . . . .	0,964	—	13,5	—	69	"	Muu atavili värsked . . . . .	0,765	—	22,9	—
6	"	Maas . . . . .	104,4	—	2137,3	—	70-73	5 <sup>2</sup>	Igas. kaallm atavili värsked ja kuivatatud *) . . . . .	—	—	—	—
7	"	Muu teravili ern. . . . .	32,8	—	1 211,8	—	73-a	5 <sup>2</sup>	Sigurijuurad põlet-ta . . . . .	—	—	—	—
8	1 <sup>3</sup>	Hernes . . . . .	308,7	—	10 787,8	—	74	5 <sup>2</sup>	Muu atavili kuiv-tud . . . . .	—	—	—	—
9	"	Oad . . . . .	307,3	—	10 756,8	—	75	5 <sup>2</sup>	Atavili igasug. soolat. lahtistes nõudes . . . . .	—	0,231	—	18,5
10	"	Muu kaunvili . . . . .	0,914	—	20,1	—	76	13	Ataviljakonservid . . . . .	—	—	—	—
11	3 <sup>1</sup>	c) JAHVATATUD VILI	1 208,6	9,7	45 994,9	261,6	77	0 <sup>1</sup>	e) PUUVILI JA MAR-JAD VÄRSKED . . . . .	21,5	1,3	418,7	65,2
12	"	Rukkijahu . . . . .	0,158	8,7	3,2	236,5	78	"	Õunad . . . . .	0,339	—	10,2	—
13	"	Nisujahu . . . . .	1 140,2	0,491	43 328,9	19,6	79	"	Pirnid . . . . .	—	—	—	—
14	3 <sup>1</sup>	Odrajahu . . . . .	—	—	—	—	80	"	Aala- ja metsamarjad . . . . .	—	1,3	—	65,2
15	"	Kaerajahu . . . . .	—	—	—	—	81	"	Banaanid . . . . .	—	—	—	—
16	"	Linnasejahu . . . . .	—	—	—	—	82	6 <sup>2</sup>	Ananasid . . . . .	—	—	—	—
17	"	Muu jahu ern. . . . .	59,4	—	2 080,9	—	83	6 <sup>2</sup>	Apelsinid ja mandar. . . . .	7,5	—	188,4	—
18	3 <sup>2</sup>	Kruubid ja m. odrat. . . . .	—	—	—	—	84	6 <sup>2</sup>	Pomerantsid . . . . .	—	—	—	—
19	3 <sup>3</sup>	Tatratangud . . . . .	—	—	—	—	85	6 <sup>2</sup>	Sidrunid . . . . .	13,7	—	220,1	—
20	"	Herkul ehk kaeratang. . . . .	14,9	—	581,9	—	86	6 <sup>2</sup>	Viinamarjad . . . . .	—	—	—	—
21	3 <sup>2</sup>	Muud tangud ern. . . . .	—	—	—	—	87	7	Muu puuvili värsked . . . . .	—	—	—	—
22	1 <sup>3</sup>	d) KARTUL	—	1 070,9	—	7 496,8	88	6 <sup>2</sup>	d) PUUVILI JA MAR-JAD KUIVATATUD NING MUUD MAIUSAI-NED . . . . .	80,7	—	6 826,1	—
23	5 <sup>3</sup>	Kartul toores . . . . .	—	1 070,9	—	7 496,8	89	"	Õunad . . . . .	1,2	—	106,2	—
24	3 <sup>9</sup>	Kartul kuivatatud . . . . .	—	—	—	—	90	"	Ploomid . . . . .	6,8	—	410,2	—
25	3 <sup>9-m</sup>	e) LOOMATOIT	2 077,7	14,5	27 529,0	355,7	91	"	Pirnid . . . . .	0,298	—	26,9	—
26	6 <sup>2</sup>	Kliid igasug. (loomat.) . . . . .	1 274,4	—	16 567,0	—	92	"	Viinamarjad . . . . .	—	—	—	—
27	"	Õlikoogid . . . . .	517,9	0,352	7 251,2	5,7	93	"	Aprikoosid . . . . .	0,868	—	86,9	—
28	"	Põlluhein . . . . .	—	—	—	—	94	"	Rosinad . . . . .	19,5	—	2 150,4	—
29	3 <sup>9</sup>	Aasahein . . . . .	—	—	—	—	95	"	Datlid . . . . .	0,332	—	91,6	—
30	3 <sup>4</sup>	Muu loomatoit ern. . . . .	285,4	14,2	3 710,8	350,0	96	"	Viigimarjad . . . . .	3,1	—	214,8	—
<b>II. Toiduained—karjasaadused</b>													
<b>a) LIHAKAUP</b>													
31	"	Sealiha värsked ja soo-latud (ka pekk) . . . . .	36,8	64,0	4 113,9	9 605,6	97	24 <sup>1</sup>	Muu puuvili ja marjad kuiv. . . . .	23,7	—	2 369,5	—
32	"	Sealiha suitset. (singid, küljed) . . . . .	0,100	3,4	10,0	6 537,3	98	24 <sup>2-a</sup>	Puuviljast valmistatud maitustused . . . . .	—	—	—	—
33	"	Loomaliha . . . . .	—	13,6	—	1 220,5	99	24 <sup>2-b</sup>	Puuviljakeedis lahtis-tes nõudes . . . . .	—	—	—	—
34	"	Vasikaliha . . . . .	1,4	4,1	71,3	2 683,5	100	24 <sup>2-a</sup>	Puuvilja- ja marja-mahlad lahtist. nõud. . . . .	—	—	—	—
35	"	Lambaliha . . . . .	—	—	—	—	101	24 <sup>2-b</sup>	-do- kinnistes nõudes . . . . .	0,178	—	17,9	—
36	"	Kodulinnuliha . . . . .	20,1	0,460	3 340,4	75,9	102	10	-do- kinnistes nõudes . . . . .	15,0	—	675,8	—
37	"	Metslinnuliha . . . . .	—	—	—	—	103	11 <sup>1</sup>	Jaanelib . . . . .	—	—	—	—
38	3 <sup>6</sup>	Muu ern. liha . . . . .	—	—	—	—	104	"	Kokkospähklid . . . . .	—	—	—	—
39	3 <sup>4</sup>	Sea- ja loomarasv sulatatud . . . . .	6,2	0,062	685,0	11,2	105	"	Kustandid . . . . .	—	—	—	—
40	13	Vorstid . . . . .	—	0,090	—	18,0	106	11 <sup>2</sup>	Pähklid . . . . .	8,5	—	551,6	—
41	24 <sup>5</sup>	Lihakonservid . . . . .	0,023	—	1,2	—	107	6 <sup>2</sup>	Manlid ja pistaatsid . . . . .	0,283	—	84,0	—
42	"	b) PIIM, VÕI, JUUST	0,352	291,5	44,0	83 592,7	108	10	e) VÜRTSID JA MUUD MAITSELISANDUSED . . . . .	8,4	—	1 468,2	—
43	36 <sup>1</sup>	Piimapuher . . . . .	—	0,343	—	34,3	109	"	Apelsin-, sidruni-, po-merantsikoored kuivat. . . . .	0,320	—	10,6	—
44	35	Piim kondenseeritud . . . . .	—	—	—	—	110	"	Anis . . . . .	0,045	—	12,6	—
45	36 <sup>4</sup>	Piim muul kujul . . . . .	—	—	—	—	111	"	Kõõmned . . . . .	0,290	—	18,9	—
46	13	Või . . . . .	—	—	—	—	112	15 <sup>1</sup>	Korlandriseemned . . . . .	0,038	—	3,9	—
47	37 <sup>1</sup>	Munad . . . . .	—	—	—	—	113	15 <sup>2</sup>	Pomerantsipähklid . . . . .	0,010	—	1,0	—
48	"	Kuivatatud munad . . . . .	—	—	—	—	114	15 <sup>2</sup>	Vanill . . . . .	0,014	—	82,8	—
49	37 <sup>2</sup>	III. Kala ja kalakaup	—	—	—	—	115	"	Safran . . . . .	0,005	—	43,4	—
50	37 <sup>2</sup>	Lõhe värsked . . . . .	—	—	—	—	116	15 <sup>3</sup>	Kardamom . . . . .	0,145	—	33,4	—
51	37 <sup>2</sup>	Angerjas . . . . .	—	—	—	—	117	"	Muskaatpähkl. ja -õied . . . . .	—	—	—	—
52	37 <sup>2</sup>	Muud värsked kalad . . . . .	—	—	—	—	118	"	Loorberilehed . . . . .	0,181	—	5,4	—
53	37 <sup>4</sup>	Kalad kuivatatud . . . . .	—	0,104	—	6,3	119	"	Pipar . . . . .	2,3	—	181,4	—
54	"	Angerjad suitsetatud . . . . .	—	—	—	—	120	16	Neigid . . . . .	0,063	—	15,7	—
55	37 <sup>4</sup>	Muud kalad suits-tud . . . . .	—	0,072	—	50,0	121	"	Kaneel . . . . .	0,844	—	60,8	—
56	"	Heeringad . . . . .	995,4	—	31 853,0	—	122	16	Galgant . . . . .	0,015	—	2,2	—
57	37 <sup>2</sup>	Silgud . . . . .	—	—	—	—	123	16 <sup>2</sup>	Loorberimarjad . . . . .	—	—	—	—
58	37 <sup>2</sup>	Fursakala . . . . .	—	—	—	—	124	20 <sup>2</sup>	Muud vürtsid ern. . . . .	0,276	—	11,0	—
59	"	Muud soolatud kalad . . . . .	—	—	—	—	125	31 <sup>1</sup>	Humalad . . . . .	0,946	—	94,6	—
60	38	Kihud . . . . .	—	3,9	—	454,4	126	20 <sup>2</sup>	Humalaeekstraktid . . . . .	—	—	—	—
61	37 <sup>5</sup>	Sprotid . . . . .	0,539	0,322	32,4	57,9	127	12 <sup>2</sup>	Äädikas vaatides . . . . .	—	—	—	—
62	"	Muud kalakonservid . . . . .	0,003	—	0,380	—	128	13	-do- pudelites . . . . .	—	—	—	—
63	4 <sup>2</sup>	Austrid, vähid, tigud ja muud . . . . .	—	—	—	—	129	4 <sup>2</sup>	Sinepajahu suurt. nõudes . . . . .	—	—	—	—
64	24 <sup>4</sup>	Kalamari . . . . .	—	—	—	—	130	4 <sup>1</sup>	-do- vätk. nõudes . . . . .	—	—	—	—
		Muu ern. kalakaup . . . . .	—	—	—	—	131	2 <sup>1</sup>	Sinep valmistatud . . . . .	2,9	—	860,5	—
<b>IV. Muud toidu- ja maitseained, piiritus ja joogid</b>													
<b>a) LEIVA- JA TAINA-KAUP</b>													
63	4 <sup>2</sup>	Makaromid, nuudlid . . . . .	0,761	17,7	36,6	907,6	129	4 <sup>2</sup>	f) MUUD KOLONIAAL-KAUBAD . . . . .	2 090,1	16,7	73 768,0	74
64	24 <sup>4</sup>	Küpsised . . . . .	0,875	—	34,4	—	130	4 <sup>1</sup>	Saago . . . . .	0,288	—	28,8	67
			0,088	0,058	2,2	11,2	131	2 <sup>1</sup>	Kartulijahu . . . . .	—	16,5	—	—
			—	—	—	—			Riis . . . . .	127,7	—	4 212,8	—

\*) Siin tuleb mõista: artihokke, sparglit, lille- ja brüskekspeet, rohelisi ube ja hernesi, spinatti, artuuse ja meloone.



Aine nr. nr.	Sissev. tolli %	ern.—eraldi nimetatuna	Kaal 1000 kg.		Väärtus 1000 mk.		Aine nr. nr.	Sissev. tolli %	ern.—eraldi nimetatuna	Kaal 1000 kg.		Väärtus 1000 mk.	
			Sissev.	Väljav.	Sissev.	Väljav.				Sissev.	Väljav.	Sissev.	Väljav.
132	17	Sigurid praetud . . . . .	—	—	—	—	199	55 <sup>3</sup>	Kunstnahk	—	—	—	—
133	18 <sup>1</sup>	Kohvi toores, ubades	8,1	—	1 171,2	—	200	55 <sup>1</sup>	Muud igas. väiks. nahad	1,4	—	607,2	—
134	18 <sup>2</sup>	praet. ja jahv.	—	—	—	—	201	55 <sup>2</sup>	Suured parknahad	17,6	—	4 312,1	—
135	17	Kohvi aseained igas.	—	—	—	—	202	55 <sup>1</sup>	Pergament	0,002	—	4,5	—
136	19 <sup>1</sup>	Kakao toores, ferades	15,0	—	1 247,9	—	203	—	Ümbert-ud naha jätis.	—	—	—	—
137	19 <sup>2</sup>	praetud	—	—	—	—	204	57 <sup>3</sup>	e) NAHAST KAUP	0,252	—	178,8	—
138	24 <sup>1</sup>	" pulbr., suhkruga	—	—	509,1	—	205	57 <sup>2</sup>	Jalanõud siidi-, pool-	—	—	—	—
139	24 <sup>2</sup>	" pulbr., suhkruta	5,1	—	1 642,7	—	206	57 <sup>1</sup>	siidid, ja brokaadist	0,8 *)	—	1,1	—
140	20	Tee igasugune	7,3	—	49 652,6	—	207	57 <sup>2</sup>	Jalan. kullim. nah.,	—	—	—	—
141	22 <sup>1</sup>	Suhkur peenike	1 712,2	—	4 278,2	—	208	57 <sup>4</sup>	puuvill. ja linas riid.	0,017	—	21,7	—
142	22 <sup>2</sup>	rafinaad	133,7	—	2 278,2	—	209	57 <sup>3</sup>	Muud ern. jalanõud	0,082	—	73,5	—
143	23	Suhkrukuloor	0,013	—	2,6	—	210	55 <sup>1</sup>	Kindad ja kottid igas.	—	—	—	—
144	"	siirup	—	—	—	—	211	57 <sup>2</sup>	tükikaal kuni ¼ kg.	0,004	—	6,2	—
145	"	Suhkur viinamarja	0,058	—	6,4	—	212	"	Sadulsepatõõ	—	—	—	—
146	"	Kartulistirup	—	—	—	—	213	50 <sup>1</sup>	Reist-, sportid. j.m. nah.	0,020	—	17,8	—
147	"	Mesi	0,147	—	14,7	—	214	56 <sup>2</sup>	kaup, peale puduk.	—	—	—	—
148	24 <sup>1</sup>	Kompvekid	—	0,048	—	6,2	215	55 <sup>1</sup>	Peen. riimad naha-	—	—	—	—
149	"	Shokolaad	—	0,005	—	15,0	216	56 <sup>2</sup>	õblemiseks	—	—	—	—
152	21 <sup>1</sup>	Tubak leht. kasv.	79,9	—	15 996,7	—	217	50 <sup>4</sup>	Masinariimad	0,093	—	43,9	—
153	21 <sup>2</sup>	Tubak suitset. kõlb.	0,098	—	1,7	—	218	50 <sup>3</sup>	Jämed. nahast lihtne	—	—	—	—
154	21 <sup>3</sup>	Sigarid ja sigaretid	0,002	—	0,590	—	219	"	kaup	0,036	—	14,6	—
154-a	"	Paberossid	—	0,073	—	50,0	220	"	d) KARVANAHAD	0,043	2,5	86,6	11 834,9
154-a	"	g) JOOGID, PIIRITUS	4,3	0,448	544,9	95,0	220-a	"	Nirgi-, nugi- ja n. e.	—	—	—	—
150	27 <sup>1</sup>	Konjak, rumm ja muud	—	—	—	—	220-b	"	kallimad nahad . . . . .	—	0,006	—	180,0
151	27 <sup>2</sup>	kall. viin. vaat.	0,338	—	87,9	—	221	50 <sup>3</sup>	Saarina-	—	—	—	—
152	27 <sup>3</sup>	PIIRITUS puhast, vaatides	—	—	—	—	222	50 <sup>2</sup>	Rebase-	0,335	—	1 825,0	—
153	"	Liköörid	0,002	0,148	21,1	93,0	223	50 <sup>1</sup>	Tõhu-, Irvse- ja kärb-.	0,148	—	1 776,0	—
159	"	Konjak, rumm ja muud	0,326	—	78,2	—	224	47	Opossumi-	—	—	—	—
160	"	kallim. viin. pudelites	—	—	—	—	225	45 <sup>2</sup>	Orava-	0,286	—	2 860,0	—
161	27 <sup>4</sup>	PIIRITUS puhast, pudelit.	—	—	—	—	226	46 <sup>2</sup>	Kodujänes-	0,043	—	86,6	—
162	27 <sup>5</sup>	ja muis nõudes	—	—	—	—	227	45 <sup>1</sup>	Metsjänes-	—	1,7	5 025,9	—
163	28 <sup>1-a</sup>	PIIRITUS denatureeritud	—	—	—	—	228	46 <sup>1</sup>	Kiitgurru-	—	—	—	—
164	28 <sup>1-b</sup>	Puuvilja-, marja- ja li-	0,064	—	45,0	—	229	45 <sup>3</sup>	Biisami-	—	—	—	—
165	28 <sup>2-a</sup>	kõõrseents. piirit-ga	—	—	—	—	230	46 <sup>1</sup>	Kitse-	—	—	—	—
166	28 <sup>2-b</sup>	Veinid ja viinad kuni	—	—	—	—	231	49 <sup>1</sup>	Lamba-	—	—	—	—
167	29 <sup>1</sup>	10 <sup>1</sup> kangus. vaatides	1,1	—	78,7	—	232	49 <sup>2</sup>	Muud ern. karvanahad.	0,037	—	168,0	—
168	29 <sup>2</sup>	-do- kuni 2 <sup>5</sup> kang. vaat.	0,466	—	41,5	—	233	44	e) SULED, JÕHVID,	0,837	0,797	179,8	231,0
169	30	-do- kuni 25 <sup>0</sup> kang. pudel.	0,976	—	68,3	—	234	"	HARJASED	—	—	—	—
171	32	Yahuveinid pudelites	0,429	—	115,9	—	235	"	Suled igas. peale eh-	—	—	—	—
172	23	Õlu, porter pudelites	—	—	—	—	236	"	tmissulgede	—	0,525	—	157,5
173	25 <sup>1</sup>	Mõdu ja muud karas-	—	—	—	—	237	44	Harjased	—	—	—	—
174	25 <sup>2</sup>	tavad joogid	—	—	—	—	238	46 <sup>2</sup>	Harjastest kaup	0,786	—	159,6	—
175	14	Mineraalveed	0,492	—	7,9	—	239	45 <sup>2</sup>	Jõhvid	0,004	0,272	1,2	73,5
176	14 <sup>2</sup>	Linnase- ja maltoo-	—	—	—	—	240	46 <sup>1</sup>	Jõhviest kaup	0,047	—	19,0	—
177	13	siekstraktid	—	—	—	—	241	49 <sup>2</sup>	Loomakarvad	—	—	—	—
178	13	Pärm vedel	—	—	—	—	242	62 <sup>2</sup>	Loomakarvatest kaup.	—	—	—	—
179	36 <sup>1</sup>	-do- kuly. ja pressitud	0,002	—	0,410	—	243	62 <sup>1-a</sup>	f) MUUD LOOMAOS.	0,285	—	10,4	—
180	11 <sup>1</sup>	h) MUUD EELPOOL	950,0	1,6	5 791,4	915,3	244	62 <sup>2</sup>	Valaskalahu ümbert- ta Sarvest ja valaskala-	—	—	—	—
181	11 <sup>2</sup>	TOIDUAINED	—	—	—	—	245	62 <sup>2</sup>	luust plaadid	—	—	—	—
182	11 <sup>2-a</sup>	Seened värsk. ja kuiv.	—	0,506	—	90,6	246	62 <sup>2</sup>	Loomasarved	0,015	—	1,6	—
183	33	-do- konservitud	—	—	—	—	247	62 <sup>2</sup>	Kulasoomused	—	—	—	—
184	30	Igas. dieteet. preparand.	0,017	—	1,4	—	248	62 <sup>2</sup>	Soolid	0,256	—	6,4	—
185	40	Ern. toiduekstraktid	—	—	—	—	249	62 <sup>2</sup>	Loomamaod	—	—	—	—
186	187	Ern. konservid	0,008	—	0,560	—	250	62 <sup>2</sup>	Käsmud	0,014	—	2,4	—
187	188	Margarin	27,2	—	2 451,5	—	251	58 <sup>2</sup>	Ern. loomaosad	—	—	—	—
188	189	OHIV- ja ern. toiduõlid	1,3	0,500	114,2	65,0	252	58 <sup>1</sup>	<b>VII. Seemned ja elustaimed</b>				
189	190	Kakaovõi	6,2	—	553,6	—	253	62 <sup>2</sup>	a) SEEMNED	241,6	45,6	11 670,5	6 837,1
190	191	Sahariin	0,593	—	474,6	—	254	62 <sup>2</sup>	Lämaseemned	—	20,0	—	690,0
191	192	Sool	914,7	—	2 195,4	—	255	62 <sup>2</sup>	Seesami-seemned	—	—	—	—
192		Toiduained ern.	—	0,601	—	159,7	256	62 <sup>2</sup>	Ristikheinaseemned	8,2	—	1 479,1	—
		<b>V. Elusloomad ja linnud</b>					257	62 <sup>2</sup>	Timoiseemned	—	—	—	—
185	40	Hobused	1 tk. 1	56 tk.	20,0	2 240,0	258	62 <sup>2</sup>	Muud rohuseemned	0,103	—	9,3	—
186	186	Veisloomad	2 "	2 "	24,0	24,0	259	62 <sup>2</sup>	Lillesulad ja -juured	0,950	—	5,0	—
187	187	Vasikad	2 "	2 "	—	—	260	62 <sup>2</sup>	Muud ern. seemned	253,2	25,6	10 177,1	6 147,1
188	188	Lambad	—	—	—	—	261	62 <sup>2</sup>	b) ELUSTAIMED	4,0	—	336,0	—
189	189	Staad	—	—	—	—	262	62 <sup>2</sup>	Elavad taimed	3,6	—	249,0	—
190	190	Põrsad	—	—	—	—	263	62 <sup>2</sup>	Lõigat. lilled ja lehed	—	—	—	—
191	191	Metsloomad igasugused	2 tk.	—	4,0	—	264	62 <sup>2</sup>	värsked ja kuivatatud	0,005	—	1,5	—
192	192	Sulgloomad	—	—	—	—	265	62 <sup>2</sup>	Ern. taimseosad loomul.	0,475	—	85,5	—
		<b>VI. Nahk, nahakaup ja muud loomasaad.</b>							<b>VIII. Puu- ja puutööstussaadused</b>				
193	54 <sup>1</sup>	a) TOORED NAHAD	141,7	17,9	16 501,0	3 629,7	247	58 <sup>1</sup>	a) PUUSAADUSED	—	—	—	—
194	—	Loomannah. kuiv. soolat.	30,7	8,1	4 768,6	1 673,6	248	58 <sup>2</sup>	Palgid, prussid, pakud,	—	—	—	—
195	—	Loomannah. märj.	102,0	9,8	11 732,4	1 950,1	249	58 <sup>1</sup>	latid:	—	—	12,1	32 265,3
		Tooresnaha jäteid	—	—	—	—	250	58 <sup>2</sup>	Männast	—	—	—	20,7
186	55 <sup>2</sup>	b) ÜMBERTÕOTATUD NAHAD	19,5	—	5 445,3	—	251	58 <sup>1</sup>	Kuusest	—	413,6 <sup>2</sup>	—	884,6
187	55 <sup>1</sup>	Shevroot, shevreet ja	0,363	—	307,0	—	252	58 <sup>2</sup>	Haavast, lepast, kasest	—	14 743,2 <sup>2</sup>	—	—
188	55 <sup>2</sup>	seemisnahk	0,143	—	114,5	—	253	58 <sup>1</sup>	Saarest, tamme-, vaht-	—	—	—	—
189	55 <sup>3</sup>	Lakknahad	—	—	—	—	254	58 <sup>2</sup>	rast, jalakaest	—	—	—	—
190	55 <sup>4</sup>	Safflan, glasse, shagr.	—	—	—	—	255	58 <sup>1</sup>	Muust ern. puust	18,4 <sup>2</sup>	—	12,1	—
191	55 <sup>5</sup>	ja pressit. muust. nahad	0,009	—	10,0	—	256	58 <sup>1</sup>	Liprid	—	—	—	—
192	55 <sup>6</sup>		—	—	—	—	257	58 <sup>1</sup>	Lavad ja plangud:	—	—	—	—
			—	—	—	—	258	58 <sup>1</sup>	Männast ja kuusest	—	1 740 <sup>1</sup>	—	29 680,0

\*) Kaal kilogrammides. \*) Stand. \*) Kb. 1.



Aine nr.	Sisseev. toh SS	ern.-eraldi nimetamata	Kaal 1000 kg.		Väärtus 1000 mk.		Aine nr.	Sisseev. toh SS	ern.-eraldi nimetamata	Kaal 1000 kg.		Väärtus 1000 mk.	
			Sisseev.	Väljav.	Sisseev.	Väljav.				Sisseev.	Väljav.	Sisseev.	Väljav.
		b) LINA	0,372	3,9	171,3	721,0	435	48	Madratsid	—	—	—	—
375	184	Linane lõng	0,282	2,2	—	—	436	211 <sup>1</sup>	Vihma- ja päiksevarjud siidi- ehk poolsiidriid.	0,020	—	60,0	—
376	192	Mööbli- ja põrandariie	—	—	—	—	437	211 <sup>2</sup>	-do- muust riidest	0,274	—	137,0	—
377	192	Riie kehakatteks	—	—	—	—	438	211 <sup>3</sup>	Vihma- ja päiksevarjude raod (riideta)	—	—	—	—
378	192 <sup>3</sup>	Lauapesu ja käterätt-kurtie	0,034	—	30,5	—							
379	193	Lõuend värv-ta ja värvit. Kõied ja nõõrid	0,056	—	44,9	—							
380	190 <sup>1</sup>		—	1,7	—	50,0			I) VALMISRIIDED JA PEAKATTED	1,4	—	1792,3	—
		c) KANEP, DSHUUT JA ERN. TAIMERIIGI KIU- AINED	16,5	84,3	1684,8	16318,2	430	209 <sup>1</sup>	Pesu lhtne	0,167	—	163,6	—
		Ern. taimer. kiuain. lõng	0,305	3,0	39,3	362,7	440	209 <sup>2</sup>	" kaunistustega	0,004	—	4,1	—
381	184	Pakkimis- ja koturiie	—	42,6	170,7	4345,0	441	209 <sup>3</sup> -b	Pealisriid. igas. ja meeste kanderiid.	0,039	—	43,0	—
382	191	Põrandariie	0,085	—	19,2	—	442	209 <sup>3</sup> -a	Villased ja puuvillased Taim. kiuain. Hüst-ta	0,757	—	900,4	—
383	191	Mööbli- ja põrandariie	—	—	—	—	443	209 <sup>3</sup> -c	Muust materjal. Hüst-ta	0,903	—	4,3	—
384	192 <sup>1</sup>	Riie kehakatteks	—	—	—	—			Naiste ja laste kanderiided igasugused:				
385	192 <sup>2</sup>	Lauapesu	—	—	—	—	445	209 <sup>4</sup> -a	Ilustusteta	0,009	—	13,8	—
386	192 <sup>3</sup>	Purjeriie	0,026	38,7	10,4	11 610,5	446	209 <sup>4</sup> -b	Ilustustega	0,003	—	6,1	—
387	194 <sup>1</sup>	Kangaste kudumisma- sinalle	—	—	—	—	447	209 <sup>5</sup>	Pesu, riid. ja t. kandesaj. Osalis. siid. ja pools.	—	—	—	—
388	205 <sup>3</sup>	Presendid	0,010	—	4,0	—	448	209 <sup>6</sup>	Siidist ja poolsiidist	0,6*	—	3,8	—
389	194 <sup>1</sup>	Pristitorud (voolikud)	—	—	—	—	449	209 <sup>7</sup>	Naiste kübar. Ilust-ga	0,002	—	3,3	—
390	"	Masinariihmad	0,006	—	2,8	—	450	210 <sup>1</sup>	Kübar. viidist, riidest	0,081	—	122,4	—
392	190 <sup>1</sup>	Kõied ja nõõrid	13,6	—	1 360,6	—	451	210 <sup>2</sup>	" nabast	—	—	—	—
393	190 <sup>2</sup>	Kalavõrgud	0,107	—	85,7	—	452	210 <sup>3</sup>	" Glest	0,305	—	510,0	—
394-a	194 <sup>1</sup>	Kaup ern.	—	—	—	—	453	210 <sup>4</sup>	Mütsid igasugused	0,006	—	8,5	—
		d) VILL	14,4	1,6	17 430,1	2 617,3	453-a	210 <sup>5</sup>	Kübarate vormid	—	—	—	—
		1) VILLANE LÕNG											
394	186 <sup>1</sup>	Villane eie	—	—	—	—							
395	186 <sup>2</sup>	-do- lõng	—	—	—	—							
396	186 <sup>3</sup>	-do- lõng korutatud	2,2	—	2 118,6	—							
		2) VILLANE RIIE KAN- GASTES											
397	199 <sup>1</sup>	Riie üle 5 m <sup>2</sup> 1 kg.	8,9	1,6	10 032,2	2 617,3	454	138	a) MALM JA VANA- RAUD	130,0	232,5	1 084,8	912,5
398	199 <sup>2</sup>	-do- kuni 5 m <sup>2</sup> 1 kg.	3,3	—	5 279,3	—	455	139 <sup>1</sup>	Metall- ja mineraalriidid	17,2	—	65,7	—
399	202 <sup>1</sup>	Riie tööstusotstarb.	—	—	—	—	456	140 <sup>1</sup>	Malm toores	112,8	—	1 016,1	—
		3) VILLANE KAUP							Vanaraud igasugune	—	232,5	—	912,5
401	203	Vaibad	—	—	—	—	457	140 <sup>2</sup>	b) RAUD	1 062,1	—	20 994,4	—
402	201	Kasimirrätikud	—	—	—	—	458	140 <sup>3</sup>	Raudpulbris	0,005	—	0,450	—
403	205 <sup>2</sup>	Paelad igasug.	—	—	—	—	459	140 <sup>4</sup>	Latt- ja sordir. igasug.	676,7	—	11 960,0	—
		e) SIID	0,921	—	2 117,0	—	460	140 <sup>5</sup>	Raudroopad	—	—	—	—
407	185 <sup>1</sup>	1) SIIDINIIT JA -LÕNG	0,4*	—	1,6	—	461	140 <sup>6</sup>	Vorm- ja sordiraud igas.	112,0	—	2 458,9	—
408	185 <sup>2</sup>	Toorest siidist niit igas.	0,604	—	724,3	—	462	140 <sup>7</sup>	Leht- üle 1/2 m/m p.	216,2	—	4 539,4	—
		2) SIIDIRIIE					463	141	" kuni 1/2 m/m p.	-15,7	—	377,5	—
409	196	Fulaarid värv., trök.	0,219	—	944,3	—	464	142 <sup>1</sup>	Rauoplekk, kael. teiste metallidega	41,5	—	1 658,1	—
410	195 <sup>1</sup>	Riie ern.	—	—	—	—	465	142 <sup>2</sup>	c) TERAS	36,7	—	1 025,6	—
411	195 <sup>2</sup>	Samet ja plüüs	—	—	—	—	466	142 <sup>3</sup>	Latt- ja sorditeras igas.	35,0	—	979,0	—
412	206 <sup>1</sup>	Tüll	0,8*	—	5,6	—	467	142 <sup>4</sup>	Terasroopad	—	—	—	—
		3) SIIDIKAUP					467-a	142 <sup>5</sup>	Vorm- ja sorditeras igas.	1,7	—	46,0	—
413	195 <sup>2</sup>	Paelad kuni 20 sm. laius.	0,048	—	227,9	—	468	143 <sup>1</sup>	Lehtteras üle 1/2 m/m kuni	—	—	—	—
414	208 <sup>1</sup> -a	Väljaõmblused	0,001	—	7,7	—	469	143 <sup>2</sup>	d) VASK	1,3	27,6	251,6	1 666,5
415	207 <sup>1</sup>	Pitsid	—	—	—	—	470	143 <sup>3</sup>	Vanavask	—	27,6	—	1 666,5
416	205 <sup>1</sup>	Põimit. ja posament.-töö	0,045	—	181,6	—	471	143 <sup>4</sup>	Vask tükkides ja pulbris	0,006	—	1,2	—
417	204 <sup>1</sup>	Kujutatud töö ern.	0,004	—	24,0	—	472	143 <sup>5</sup>	Vask lattides, viitsades	0,878	—	171,3	—
418	180 <sup>1</sup>	Siidivatt	—	—	—	—	473	143 <sup>6</sup>	" tahvlites	0,377	—	79,1	—
		f) POOLSIID	0,133	—	397,2	—	474	147 <sup>1</sup>	e) TSINK	2,2	—	150,2	—
419	197 <sup>1</sup>	1) POOLSHIDRIIE	0,107	—	312,0	—	475	147 <sup>2</sup>	Tsink pulbr., tükkides	0,003	—	0,180	—
420	206 <sup>2</sup>	Riie ern.	—	—	—	—	476	146 <sup>1</sup>	Tsinkplekk	2,2	—	150,0	—
421	206 <sup>3</sup>	Samet ja plüüs	—	—	—	—	476-a	146 <sup>2</sup>	f) SEATINA	0,348	—	34,6	—
		2) KAUP							Seatina kangides	0,250 <sup>1</sup>	—	15,0	—
422	197 <sup>2</sup>	Paelad kuni 20 sm. laius.	0,026	—	83,1	—	477	144 <sup>1</sup>	" plekk	—	—	—	—
423	204 <sup>1</sup>	Kujutatud töö ern.	0,7*	—	2,1	—	478	144 <sup>2</sup>	" glasuur	0,098	—	19,6	—
424	205 <sup>1</sup>	Põimit. ja posament.-töö	—	—	—	—	477	144 <sup>3</sup>	Trükitähne metall (hart- blei)	—	—	—	—
425	208 <sup>1</sup> -a	Väljaõmblused	—	—	—	—	478	144 <sup>4</sup>	g) INGLISTINA	0,051	—	20,9	—
		g) VILT	0,349	—	69,9	—	479	145	Inglistina kangides	0,001	—	0,400	—
426	198	Viltriie	—	—	—	—	479-a	145 <sup>1</sup>	" lehtedes	0,050	—	20,5	—
427	198-m	" tööstusotstarb.	0,349	—	69,8	—	479-b	145 <sup>2</sup>	h) ELAVHÖBE	0,070	—	70,0	—
428	198	" kaubad	0,2*	—	0,980	—	479-c	145 <sup>3</sup>	Elavhõbe	0,070	—	70,0	—
		h) MUU TEKSTILKAUP	11,6	—	4 048,5	—	479-d	148 <sup>1</sup>	i) KALLISMETALLID	0,3*	—	84,0	—
429	194 <sup>1</sup>	Vahariie ja kaup	5,3	—	2 120,7	—	480	92 <sup>1</sup>	Kuld	0,3*	—	84,0	—
430	194 <sup>2</sup>	Limriie ja kaup	0,298	—	119,2	—	481	92 <sup>2</sup>	Hõbe	—	—	—	—
431-a	53	Linoeum	—	—	—	—	482-a	148 <sup>2</sup>	Plaatin	—	—	—	—
432	202 <sup>1</sup>	Leotatud tahid	5,5	—	1 542,0	—	482-b	148 <sup>3</sup>	k) MUUD METALLID JA SULATISED	0,311	6,4	107,4	409,8
433	71 <sup>1</sup>	Kameliikarv. masina- riihmad	—	—	—	—	480	92 <sup>2</sup>	Petukuld ja hõbe	0,050	—	6,5	—
434	48	Gaasihõõgukad	0,168	—	69,6	—	481	92 <sup>3</sup>	Antimon toorel kujul	0,005	—	0,400	—
		Padjad	—	—	—	—	482-a	148 <sup>3</sup>	metall	—	—	—	—
			—	—	—	—	482-b	148 <sup>3</sup>	Laagrismetallid	—	—	—	—
			—	—	—	—	482	148	Muud metall. ja sulatta.	0,258	6,4	100,5	409,8

XII. Metallid

\* Kaal kilogrammides.  
<sup>1</sup> Seatina pulbris.

Aine nr. nr.	Sissev. toili %	ern.-eraldi nimetatamata	Kaal 1000 kg.		Väärtus 1000 m.		Aine nr. nr.	Sissev. toili %	ern.-eraldi nimetatamata	Kaal 1000 kg.		Väärtus 1000 m.	
			Sissev.	Väljav.	Sissev.	Väljav.				Sissev.	Väljav.	Sissev.	Väljav.
<b>XIII. Metallkaup</b>													
a) MALMKAUP													
483 150 <sup>a</sup>		Malmvaltu ümber-t	5,2	14,2	137,1	410,0	547 107 <sup>a</sup>		Viljapeksugarinituuriid (ühes jõumasin.)				
484 152 <sup>a</sup>		Malmnõud emallitud	0,422		8,4		548 107 <sup>a</sup>		-do- (ilma jõumasin.)	2,0		234,5	
485 150-m <sup>1</sup>		Malmradiaatorid	4,8		128,7		549 107 <sup>a</sup>		Tuulamis-, sorteerimis- ja külvimasinad				
486		keskküttekaflad					550 107 <sup>a</sup>		Niidumasinad (vilja- ja rohumüü)				
487 150-m <sup>1</sup>		Malmtorud ja ühendus- jaad		14,1		400,0	551		Traktorid	7,2		1 009,2	
488 150 <sup>a</sup>		Muud malmasjad		0,067		10,0	552 107 <sup>a</sup>		Adrad igasugused	23,5	2,5	1 035,5	460,0
b) RAUD- JA TERAS- KAUBAD													
490 151		Taotud naelad	343,3	7,2	17 254,8	488,8	553 107 <sup>a</sup>		Muud põllutõomas. ja -riistad	76,3		4 188,8	
490		Taotud, pressitud ja valatud asjad ern.	3,0		118,7		554 107 <sup>a</sup>		Põllutõomasinate osad	8,1		813,3	
491 152 <sup>a</sup>		Aurukatlad ja ern. katelsepatõõ	6,8		307,9		<b>XIV. Põllutõomasinad ja -riistad</b>  <b>XV. Jõu- ja tööstusmasinad</b>  a) JÕU- JA TÖÖSTUS- MASINAD 201,8 24,4 37 759,8 3 146,5 Aurumas., lokomobillid 5,5 0,177 831,7 50,0 Plahvatusjõumasinad Turbiinid: auru, vee ja tuule Kraasilindid 0,709 78,1 Pumbad, puitsid 1,3 126,2 Veskite sisseanded Separaatortid ja m. pitmaasanduse masinad 22,7 0,317 3 086,6 75,0 Põlevkiviõli destilleerimismasinad Turbatõõstusmas. ja n. osad Igasugus. tööstusmas., apar. ja abin. rauast, malmist, terasest do- vasest 120,7 19,4 10 683,9 2200,0 Masinate ja apar. osad 0,198 67,2 do- rauast, malm., teras. 0,527 4,3 2 625,4 696,5 Puust masinate osad 18,8 38,1 Ömblus- ja pitutamismasinad ja n. osad 24,5 0 794,4 Kirjutusmas. ja n. osad 0,472 0,171 944,8 35,0 Arve- ja m. kantsel- masinad ja n. osad 0,149 282,7 b) JÕUVANKRID JA TRANSPORTABINOUD 10,8 8,8 5 106,5 414,0 Põlevkiviõli destilleerimismasinad Rauast merelaevad (mahutus 100-1500 rgt. ja enam) Rauast järve- ja jõelaev. Puust mere- ja jõelaev. Mootorlaevad Paad, ja m. veesõiduabin. 2) JÕUVANKRID Sõiduaudot kuni 1000 kg. tükkis do- 1000-1300 kg. tükkis do- üle 1300 kg. tükkis Sõiduaudote raam. ühes mootori ja ratast. Veoaudot igasug. Veoaudote raamid ühes mootori ja ratast. Mototsiklid 2-he ja 3-me rattaga ja istekorv. Aut. ja motots. osad ern. Jalgrattad 2-he ja 3-me rattaga 586 173 <sup>a</sup> Jalgrattaste osad (peale kummirehvide) 5,5 2 245,8 3) RAUDTEEVAGUNID JA MUU VEEREY MATERJAL 587 174 Veerev materjal igas. 8,8 414,0 4) SÕIDURIISTAD 588 173 <sup>a</sup> Sõidu- ja veovankrid ja reed igasugused 0,281 25,2 Sõidu- ja veorist. osad Sõiduriist. teljed (hermetiseeritud) 5) LENNUKID 594 173 <sup>a</sup> Lennukid igasugused c) ELEKTRIMASINAD JA -TARBED 25,2 3,4 11 425,3 445,0 El. dünamod, mootorid, transformatorid 9,9 6 125,1 El. masinate osad. 0,019 5,7						
491 152 <sup>a</sup>		Taotud, pressitud ja valatud asjad ern.	6,8		307,9								
492 152 <sup>a</sup>		Aurukatlad ja ern. katelsepatõõ	5,9		282,8								
492 152 <sup>a</sup>		Torud ja nende ühendus- jaad	61,6		2 467,5								
493 153		Treit-, poleerit. ja lihvit. teosed igasug.	44,5	7,2	3 196,7	488,8							
494 154 <sup>a</sup>		Plekkkaup ern. lihtne	34,0		3 060,0								
495 154 <sup>a</sup>		-do- ilustatud	0,448		42,6								
496 154 <sup>a</sup>		Plekkpärjad											
497 155 <sup>a</sup> -a		Raud- ja terastraat Ø 1-5 m/m	104,5		3762,1								
498 155 <sup>a</sup> -b		-do- Ø 0,5-1 m/m	0,224		10,1								
499 155 <sup>a</sup> -c		-do- Ø 0,3-0,5 m/m											
500 155 <sup>a</sup> -d		-do- Ø kuni 0,3 m/m											
501 156 <sup>a</sup> -da.a		Kõõed ja trossid traadist, Ø üle 1 m/m	0,518		40,2								
502 156 <sup>a</sup> -dbb		-do- Ø kuni 1 m/m											
503 156 <sup>a</sup> -d		Kütliste mater. kaet. traat											
503-a. 156 <sup>a</sup> -m		Traat, kaet. teiste metal.	4,1		188,4								
504 156 <sup>a</sup> -b		Traatkangad											
505		Käsitkraasid											
506 156 <sup>a</sup> -c		Okastraat	5,0		168,5								
507 156 <sup>a</sup> -c		Traatnaelad ja -need.	63,2		2 474,8								
508 156 <sup>a</sup> -a		Muu ern. traatkaup	9,5		1 135,5								
c) KÄSITÕÕRIISTAD JA NOAKAUP													
509 158 <sup>a</sup>		Lavanoad ja kahvlid	1,1		235,1								
510 158 <sup>a</sup>		Muu noakaup lihtne	1,6		520,1								
511 158 <sup>a</sup>		kuul., hõb.	0,016		14,3								
512 158 <sup>a</sup>		Käärid lihtsad	0,052		9,8								
513 158 <sup>a</sup>		Ömblusmasinadõelad	0,009		10,2								
514 157 <sup>a</sup>		Ömblusõelad	0,255		363,0								
515 157 <sup>a</sup>		Kudumisevõrdad ja ern. jämedad nõelad	0,020		8,2								
516 161 <sup>a</sup>		Villid, rasplid ja ern. lukusepa tõõriistad	2,5		406,1								
517 160		Vikalid ja sirbid		0,917	564,1	60,0							
518		Lapidad, kang., rehjad	12,5		2 158,2								
519 161 <sup>a</sup>		Muud ern. käsitõõriist.	15,4		5,0								
520 159 <sup>a</sup>		Külmad sõjaristad	0,017		5,0								
d) VASKKAUP													
521 143 <sup>a</sup>		Torud	6,1	1,0	1 853,1	240,0							
522 155 <sup>a</sup> -a		Traat isoleerim- ta Ø 0,5-12,5 m/m	1,4		314,7								
523 155 <sup>a</sup> -b		-do- Ø kuni 0,5 m/m	0,038		10,9								
524 156 <sup>a</sup> -b		Traatkangad	0,617		209,6								
525 156 <sup>a</sup> -a		Traatkaup igasugune	0,059		17,3								
526 149 <sup>a</sup>		Kaup ilust- ta	2,3		918,8								
527 149 <sup>a</sup>		ilust- ga	0,054	1,0	48,5	240,0							
e) KALLISMETALLIST KAUP													
528 148 <sup>a</sup>		Kullast juvelirõõd	0,016	0,827	268,2	20,0							
529		Plaatnast	0,51		190,0								
530 148 <sup>a</sup>		Hõbedast	0,041		12,4								
531 148 <sup>a</sup>		Brokaatkangad	0,006		88,2								
532 148 <sup>a</sup>		Litterkuuld ja -hõbe nitidea	0,009		37,2								
533		Juvelirõõkõjoja pühkm.	0,111		0,400								
f) MUUD. METALLID. KAUBAD													
534 163 <sup>a</sup>		Tsinkkaup lihtne	13,0		2 116,4								
535 163 <sup>a</sup>		ilust- ga	3,8		321,5								
536 140		Alumiiniumkaup. lihtne	0,065		10,4								
537 140 <sup>a</sup>		Seatinatorud ja -traat	2,7		1 268,0								
538 164		Haavlid	4,7		294,6								
539 163		Seatinakaup ern.	0,300		15,6								
540 163		Inglistinakaup ern.	0,185		18,8								
541 162 <sup>a</sup>		Triikihõõd	0,441		48,6								
542 162 <sup>a</sup>		Matriitsid ja ern. triik- tarbeasjad	0,806		136,9								
543 149		Muud ern. metallkaupad	0,021		2,0								

1) Kaal kilogrammides.

Aine nr. nr.	Sissev. tolli %	ern.-eraidid nimetatuna	Kaal 1000 kg.		Väärtus 1000 mk.		Aine nr. nr.	Sissev. tolli %	ern.-eraidid nimetatuna	Kaal 1000 kg.		Väärtus 1000 mk.	
			Sissev.	Väljav.	Sissev.	Väljav.				Sissev.	Väljav.	Sissev.	Väljav.

507 169 <sup>a</sup>		Akkumulaatorid, patareid, elemendid	0,692	—	61,7	—							
508		Akkumulaatorplaadid	—	—	—	—							
509 69 <sup>a</sup>		El. mõõduriist (võltsamp, vaitmeetr. ja lugejad)	0,775	—	160,8	—							
600 169 <sup>a</sup>		El. reostandid ja muud aparaadid	0,028	—	2,3	—							
601 169 <sup>a</sup>		El. lambid, sõenõidid	0,016	—	12,4	—							
602 169 <sup>a</sup>		" metallid	0,501	—	392,8	—							
603 169 <sup>a</sup>		" taskulambid ja nende osad	—	—	—	—							
604 71,5		El. tehnil. tarb. süest	0,787	—	70,9	—							
605 169 <sup>a</sup>		" armatuurid, materjalid ja tarbed	7,1	0,973	2136,0	310,0							
606 194 <sup>a</sup>		El. isoleerpael	—	—	—	—							
607 156 <sup>a</sup> ca a		" juhed kaet. kiuain.	0,057	—	210,2	—							
608 156 <sup>a</sup> cb b		" shuk. ehk kummiga kaut.	2,5	—	833,8	—							
609 153 <sup>a</sup>		El. ja telef. kaablid metallpantseriga	1,2	—	231,4	—							
610 169 <sup>a</sup>		Telegr. telef., raadio aparaadid, tarb., osad.	1,0	2,4	2 181,6	135,0							

XVI. Instrumentid, aparaadid ja laskeriistad

a) INSTRUMENTID JA APARAADID			5,7	0,008	14 572,8	8,0							
611 169 <sup>a</sup>		Päevapildiparaadid ja nende osad	0,074	—	134,6	—							
612 77 <sup>a</sup> -c		Päevapildiplaadid	1,2	—	108,0	—							
613 177 <sup>a</sup> -f		Päevapildipaber	1,5	—	479,8	—							
614 169 <sup>a</sup>		Kino projektsioonaparaadid ja nende osad	—	—	—	—							
615 "		Kinofilmid	—	—	—	—							
617 "		Arstiriist, aparaadid ja tarbed	2,9	0,008	13 713,7	8,0							
618 170		Pikkisilmad, binokliid, prillid ja nende osad	0,031	—	80,1	—							
619 169 <sup>a</sup>		Optikariist, -klaas ja nende osad	0,037	—	58,6	—							
620 "		Astron. instrumentid, maamõõduriist ja tarb.	—	—	—	—							
b) KELLAD			0,960	—	906,1	—							
621 171 <sup>a</sup>		Taskukellad kullast	—	—	—	—							
622 171 <sup>a</sup>		Taskukellad muud. materjalidest	0,006	—	25,5	—							
623 171-m <sup>a</sup>		Arvutuskellad ja m. kellad	0,832	—	409,0	—							
624 171-m <sup>a</sup>		Seinakellad	0,090	—	15,6	—							
625 171 <sup>a</sup>		Tornikellad	—	—	—	—							
626 171 <sup>a</sup>		Igasugu kellamehhanism.	0,033	—	305,0	—							
627 171 <sup>a</sup>		Kellamehhanismi osad	0,009	—	91,0	—							
c) KAAJUD			0,119	—	26,2	—							
629 168 <sup>a</sup>		Kümnendik- ja teised kaalud ern.	0,119	—	26,2	—							
630 168 <sup>a</sup> -b		Lauakaalud	—	—	—	—							
631 168 <sup>a</sup> -a		Käsi- ja vedrukaalud	—	—	—	—							
632 169 <sup>a</sup>		Pretsiioonkaalud	—	—	—	—							
633 168-m <sup>a</sup>		Kaalude osad (pommid jne.)	—	—	—	—							
d) FÜÜSIKA-, MATEMAATIKA-, LABORATOORIUMI- JA TARBED			1,4	0,053	1 449,5	13,0							
634 169 <sup>a</sup>		Kontrollaparaadid, piiritusmõõdjad	—	—	—	—							
635 167 <sup>a</sup> -c		Gaasi- ja veemõõdjad	—	—	—	—							
636 169 <sup>a</sup>		Mano-vakuomeetr. ja muud mõõdur. ern.	0,158	—	50,0	—							
637 "		Kompressid, baromeetr., termomeetrid	0,060	0,027	30,2	3,0							
638 "		Füüsika-, matemaatika-, joonestamis- ja õpeteaduskirjed tarbed	1,1	—	1 293,4	—							
639 "		Laboratooriumitarbed	0,076	—	75,9	—							
640 "		Muud aparaadid ja mõõduriistad ern.	—	0,026	—	10,0							
e) LASKERIISTAD			0,189	—	325,2	—							
641 159 <sup>a</sup>		Püssid igas.	0,113	—	192,4	—							
643 "		Revolvrind, püstolid	0,088	—	123,1	—							
643-a		Laskerilistad ern.	0,008	—	9,7	—							
643-b 159 <sup>a</sup>		Laskerilistade osad ja tarbed	—	—	—	—							

XVII. Kivid, mullad ja nende saadused

641 65 <sup>a</sup>		a) EHTUSMATERJALID JA SIDEMINERALID JA SIDEMINERALID	921,5	2 550,7	596,3	15 094,4							
645		Vabrik. ja ehit. tarv. savid	5,8	—	17,4	—							
646 65 <sup>a</sup> -a		Talk põletamata	—	—	—	—							
647 65 <sup>a</sup> -b		Kriit	—	—	—	—							
648		-do- põletatud	—	—	—	—							
649 65 <sup>a</sup> -c		Kustutamata lubi	—	5,1	—	24,0							
650		Tsement	—	2 443,0	—	14 661,4							
651 66 <sup>a</sup> -a		Hüdraulilised sidemained	1,6	102,0	5,7	469,0							
652 "		Liiv	4,9	—	81,3	—							
653		Kvarts, ränik, pürolsiit, infusoorimuld	1,3	—	6,9	—							
654 66 <sup>a</sup> -b		Tänavasil. kiv. loomul.	890,1	—	210,3	—							
651-a 66 <sup>a</sup> -c		Kivid tööst. tarbeks peenen-ta	—	—	—	—							
655 66 <sup>a</sup> -a		-do- peenendatud	0,386	—	1,9	—							
656 66 <sup>a</sup> -b		Ehituskivi loomulikud	—	—	—	—							
657 66 <sup>a</sup> -a		Kivid tahvl. trepiastm.	—	—	—	—							
658 66 <sup>a</sup> -b		Marmortahvid üle 15 sm. paksud	—	—	—	—							
659 72 <sup>a</sup>		-do- kuni 15 sm. paksud	—	—	—	—							
660 72 <sup>a</sup>		Tellisk. vaap. ja vaabat.	—	—	—	—							
661 72 <sup>a</sup> -a		Lubjalihvast, tsem. jne. kivid ja tahvid	—	—	—	—							
662 72 <sup>a</sup> -a		Tulekindlad kivid ja tahvid (shamotkivid)	10,0	—	60,2	—							
663 72 <sup>a</sup> -b		Shamottsavi	—	—	—	—							
664 73 <sup>a</sup> -a		Telliskivid ja tahvid magnesiidist	—	—	—	—							
665 73 <sup>a</sup> -b		Põrandatahvid üle 15 mm. paks.	1,3	—	13,4	—							
666 73 <sup>a</sup> -c		-do- kuni 15 mm paks.	—	—	—	—							
667 73 <sup>a</sup>		Põrandat. mitnevärvi. Savi tahvid seinete katmiseks	—	—	—	—							
668 74 <sup>a</sup>		Katusekivid	—	—	—	—							
669 74 <sup>a</sup>		Ahjupottid	2,9	—	40,6	—							
670 94		Magnesiit	0,662	—	132,4	—							
671 96 <sup>a</sup> -a		Barüüt, viteriit	2,6	—	20,2	—							
b) KUJUR- JA TERRAKOTASED			0,105	—	73,5	—							
672 70 <sup>a</sup> -a		Kujurteosed kuni 50 kg. tükkkaal	0,105	—	73,5	—							
673 70 <sup>a</sup> -b		-do- üle 50 kg. tükkkaal	—	—	—	—							
674 70 <sup>a</sup>		Lihts. raudteosed kõvadest kivisordidest	—	—	—	—							
675 70 <sup>a</sup>		-do- ern. kiviliikidest	—	—	—	—							
676 74 <sup>a</sup>		Terrakotaseosed	—	—	—	—							
c) LIHVIMISAINED JA MUUD LIHVIMIS- JA POLEERIMISAINED			32,4	—	1 732,6	—							
677 71 <sup>a</sup>		Lihvimis- ja poleerimisained tükkides	—	—	—	—							
678 71 <sup>a</sup>		-do- jahvatatud	1,4	—	140,7	—							
679 71 <sup>a</sup> -a		-do- paberil	4,3	—	385,9	—							
680 71 <sup>a</sup> -b		-do- riidel	0,000	—	0,0	—							
681 71 <sup>a</sup>		Kunstl. valmist. käid, luisud	2,5	—	454,6	—							
682 66 <sup>a</sup>		Loomul. tahukiv. käid	7,0	—	28,0	—							
683 66 <sup>a</sup>		Litograafikivid	1,1	—	5,5	—							
684 162 <sup>a</sup>		Litograafikivid joonist.	—	—	—	—							
685 66 <sup>a</sup>		Vesikivid	4,4	—	13,3	—							
686 66 <sup>a</sup> -a		Tahvelkivid plaat, snel.	—	—	—	—							
687 66 <sup>a</sup> -b		-do- lõhut. ületõet-ta	—	—	—	—							
688 66 <sup>a</sup> -ab		Vilgukivi	—	—	—	—							
689 66 <sup>a</sup> -c		Vilgukivist asjad	—	—	—	—							
690 69 <sup>a</sup>		Asbest tükkides	—	—	—	—							
691 69 <sup>a</sup>		" pulbris. kiudes	2,7	—	373,0	—							
692 69 <sup>a</sup>		" papp	—	—	—	—							
693 69 <sup>a</sup>		" asjad	—	—	—	—							
694 72 <sup>a</sup> -c		Retordid ja tiigid	7,0	—	56,4	—							
695 73 <sup>a</sup>		Savitorud	—	—	—	—							
696 73 <sup>a</sup>		Happekindlad kivimõud	—	—	—	—							

Aine nr. nr.	Sissev. toili \$85	ern.—eraldi nimetamata	Kaal 1000 kg.		Väärtus 1000 m.		Aine nr. nr.	Sissev. toili %	ern.—eraldi nimetamata	Kaal 1000 kg.		Väärtus 1000 m.	
			Sissev.	Väljav.	Sissev.	Väljav.				Sissev.	Väljav.	Sissev.	Väljav.
707	77 <sup>a</sup>	f) KLAASKAUP	52,3	—	1942,5	—	771	51 <sup>2</sup>	Kalarasv puhastamata	0,208	—	10,5	—
708	77 <sup>b</sup>	-do- deliklaasist	32,5	—	649,9	—	772	51 <sup>3</sup>	Degra	0,852	—	68,2	—
709	77 <sup>c</sup>	-do- valgest klaasist	8,2	—	196,5	—	773	—	Olefin	0,158	—	15,8	—
710	77 <sup>a</sup>	-do- õõnes juurdelihvit.	—	—	—	—	774	51 <sup>4</sup>	Spermatset puhastat.	0,039	—	10,9	—
711	77 <sup>b</sup>	-do- pressit ja valat.	0,455	—	18,2	—	775	—	Sfeariin	—	—	—	—
712	77 <sup>c</sup>	-do- puhutud	4,7	—	328,4	—	776	51 <sup>5</sup>	Kondiõli	—	—	—	—
713	77 <sup>a</sup>	-do- lihv., poleeritud	0,817	—	449,3	—	777	—	Lanolin	0,150	—	21,0	—
714	77 <sup>b</sup>	Värvilisest klaasist kaup.	—	—	89,9	—	778	—	Kalarasv puhastat.	0,200	—	1,8	—
715	77 <sup>c</sup>	lõhne	0,514	—	60,8	—	779	53	Küünlad	—	—	—	—
716	77 <sup>a</sup>	-do- poleeritud	0,030	—	5,2	—	780	120 <sup>a</sup>	Seep kosmeetiline	0,070	—	9,2	—
717	77 <sup>b</sup>	Klaaskaup maalidega	—	—	—	—	781	120 <sup>b</sup>	Seep lõhne	2,1	—	96,3	—
718	77 <sup>c</sup>	ja metall. kaunistat.	0,945	—	138,3	—	782	87 <sup>1</sup>	d) KUMMI JA KUMMI- KAUP	15,7	—	7992,4	—
719	77 <sup>d</sup>	g) TAHVELKLAAS	18,3	5,5	539,6	180,5	783	87 <sup>2</sup>	Kummi ern.	0,827	—	330,8	—
720	77 <sup>e</sup>	LHVIMATA	17,0	—	476,6	—	784	88 <sup>a</sup>	Kautsuk toorel kujul	2,2	—	513,3	—
721	78 <sup>a</sup>	Mille pikk., laiuse kogum. kuni 225 sm.	0,716	—	24,1	—	785	—	Kummi vedel	0,453	—	271,6	—
722	78 <sup>b</sup>	-do- 225—350 sm.	0,136	—	9,0	—	786	—	Kummi pehme	—	—	—	—
723	78 <sup>c</sup>	-do- üle 350 sm.	0,083	5,5	14,2	180,5	787	88 <sup>1</sup>	Pehm. kummist asjad	3,8	—	2915,8	—
724	78 <sup>d</sup>	-do- dekoreeritud	0,378	—	15,1	—	788	88 <sup>a</sup>	Kõva kummi viiljat-ta.	—	—	—	—
725	78 <sup>e</sup>	-do- sissevalatud traat- võrguga	1,2	—	218,4	—	789	88 <sup>2</sup>	Kõvast kummist asjad	0,181	—	5,4	—
726	79 <sup>a</sup>	h) PEEGLIKLAAS LIH- VITUD	0,377	—	26,4	—	790	88 <sup>3</sup>	Kummijalanõud	4,2	—	1809,6	—
727	79 <sup>b</sup>	Mille pikkuse, laiuse kogum. kuni 125 sm.	0,800	—	192,0	—	791	88 <sup>4</sup>	Kummikangad kraasi- lõhne jaoks	—	—	—	—
728	79 <sup>c</sup>	-do- 125—250 sm.	—	—	—	—	792	88 <sup>a</sup>	Ratast õhukummid	0,544	—	381,4	—
729	79 <sup>d</sup>	-do- üle 250 sm.	—	—	—	—	793	88 <sup>b</sup>	" kummimantlid	2,1	—	1282,6	—
730	79 <sup>e</sup>	Matiks tegetamata, lih- vimata	—	—	—	—	794	173 <sup>d</sup> -dm	Veoaudote massiiv- kummishindid	1,4	—	432,9	—
731	80	Amalgameer. peegiiki.	—	—	—	—	795	—	Kummijäätised (vana- kummi)	—	—	—	—
<b>XX. Väetisained</b>										—	—	—	—
732	80	a) MINERAALRIIGIST	1 120,5	0,349	19 972,2	5,3	796	41 <sup>1</sup>	Loomulikulud väetisain. (toored kondid)	—	—	—	—
733	80	Kivisaotõrv	—	—	—	—	797	—	Toomassulak lahvat-ta	—	—	—	—
734	81	Põlevkiviõli	—	0,349	—	5,3	798	41 <sup>2</sup>	-do- lahvatatud	500,0	—	3 000,0	—
735	81	Antratsseen	—	—	—	—	799	—	Kondid toored igasug. lahvatatud	—	—	—	—
736	83	Nattaliin	—	—	—	—	800	41 <sup>3</sup>	Kondid toored väevil- happega ümbertõetat.	—	—	—	—
737	83	Asfalt	10,5	—	94,3	—	800-a	41 <sup>4</sup>	Konditühk, süsi ja põ- letatud kondid	—	—	—	—
738	83	Gudron vedel	—	—	—	—	801	41 <sup>5</sup>	Fosforiit	—	—	—	—
739	84	kõva	5,4	—	86,9	—	802	41 <sup>6</sup>	Supertostaat	550,0	—	3 299,9	—
740	85 <sup>1</sup>	Nafta toores	26,0	—	164,0	—	803	89	Kaalisool	403,2	—	2 500,0	—
741	85 <sup>2</sup>	Nafta destilleerim., vedel	803,2	—	10 441,0	—	804	108 <sup>1</sup>	Tshillisaalpeeter	99,1	—	2 378,1	—
742	85 <sup>3</sup>	Petrooleum	—	—	—	—	805	103 <sup>2</sup>	Kaali	1,0	—	70,0	—
743	85 <sup>4</sup>	Potogeen	—	—	—	—	806	103 <sup>3</sup>	Norra	5,1	—	40,8	—
744	84	Bensiin	154,2	—	4 162,2	—	807	—	Lämmastiklubi (calcium cyanamid)	—	—	—	—
745	84	Masuu	3,4	—	40,6	—	808	98 <sup>2</sup>	Väevilhapuammoniaak	120,1	—	3 001,9	—
746	85 <sup>1</sup>	Vasellinõli	0,357	—	14,3	—	809	—	Kunstlik. väetisain. ern.	—	3,0	—	15,0
747	85 <sup>2</sup>	Petrooleeter	0,063	—	0,120	—	<b>XXI. Keemiaained, värvid, apteegikaup</b>						
748	85 <sup>3</sup>	Määrdeõli ern.	102,5	—	3 998,0	—	810	102	a) ANORGAAN. AINED	193,2	—	5 831,0	—
749	85 <sup>4</sup>	Määrde ern. (vankri- märe ja muud)	7,6	—	302,2	—	811	101 <sup>1</sup>	Alumiiniumoksiid	0,002	—	0,200	—
750	85 <sup>5</sup>	Mäevaha (osok.) toores	0,205	—	10,3	—	812	101 <sup>2</sup>	Väevilhapu savimuld	31,1	—	280,0	—
751	85 <sup>6</sup>	Mäev. (tseres) puhastat.	0,054	—	3,8	—	813	101 <sup>3</sup> -a	Maarjajää kristallides	—	—	—	—
752	80	Vasellin puhastamata	—	—	—	—	814	101 <sup>4</sup> -b	-do- pulbris	8,8	—	219,4	—
753	80	Parafiin	13,1	—	653,9	—	815	101 <sup>5</sup>	Kroommaarjajää	0,351	—	24,6	—
754	80	b) TAMERIGIST	102,5	26,8	6 111,7	1 877,0	816	99	Arsenik igasug.	0,011	—	4,9	—
755	80	Puutõrv	1,3	—	20,3	—	817	96 <sup>3</sup>	Baariumoksiid	—	—	—	—
756	82	Tõskat	—	—	—	—	818	112 <sup>a</sup> -b	Väevil- ja söehapu- baarium	0,067	—	1,7	—
757	82	Pigi	—	—	—	—	819	—	Viteriit	0,100	—	2,8	—
758	86	Kampol	48,5	—	1 564,3	—	820	—	Kloorisbaarium	—	—	—	—
759	86	Õlepruulipigi	—	—	—	—	821	98 <sup>1</sup>	Baariumühend. ern.	—	—	—	—
760	86	Terpentiin	3,4	—	57,6	—	822	98 <sup>2</sup>	Boorhape puhastatud	0,153	—	24,4	—
761	52 <sup>a</sup>	Vaha ern.	—	—	—	—	823	112 <sup>a</sup> -b	Booraks puhastatud	0,100	—	5,2	—
762	87 <sup>1</sup>	Shellakk ja m. vaik	0,119	—	23,9	—	824	112 <sup>a</sup> -a	Boraadid ern.	—	—	—	—
763	117 <sup>1</sup>	Kookusõli	30,7	—	2 764,9	—	825	112 <sup>a</sup> -a	Broom	—	—	—	—
764	117 <sup>2</sup>	Palmiõli	8,4	—	869,6	—	826	112 <sup>a</sup> -c	Broomkaalium	0,123	—	24,6	—
765	117 <sup>3</sup>	Muud taimeliidid puhastamata	7,1	0,190	641,3	16,0	827	112 <sup>a</sup> -c	Tsüanaalkalium	0,038	—	64,6	—
766	121 <sup>1</sup>	Värnits	0,582	26,6	37,3	1 861,9	828	100 <sup>1</sup>	-naatrium	—	—	—	—
767	121 <sup>2</sup>	Piiritslakid	0,055	—	1,1	—	829	100 <sup>2</sup>	" kaali kollane	0,327	—	39,2	—
768	121 <sup>3</sup>	Terpentiin- ja õilakid	1,0	—	110,6	—	830	112 <sup>a</sup> -b	puane	0,007	—	1,5	—
769	122	Kirjalakk	0,146	—	13,2	—	831	112 <sup>a</sup> -m <sup>1</sup>	Elavhõbeda ühend.	0,029	—	31,6	—
770	117 <sup>a</sup> -a	Glütseriin puhastam.	—	—	—	—	832	110 <sup>2</sup>	Hõbedasoolad	0,016	—	94,2	—
771	117 <sup>a</sup> -b	-dõ- puhastatud	1,2	—	207,6	—	833	110 <sup>1</sup>	Kulda sisaldav. sool.	0,06 <sup>1</sup>	—	0,600	—
772	51 <sup>1</sup>	c) LOOMARIIGIST	22,5	—	1 577,9	—	834	—	Plaatinat sisald. sool.	—	—	—	—
773	51 <sup>2</sup>	Loomarasv tehniliseks otstarbeks	18,7	—	1 344,1	—	835	112 <sup>a</sup> -a	Jood	0,036	—	162,0	—
774	51 <sup>3</sup>		—	—	—	—	837	112 <sup>a</sup> -b	Joodkaalium	0,031	—	1,8	—
775	51 <sup>4</sup>		—	—	—	—	838	—	Joodnaatrium	0,014	—	42,9	—
776	51 <sup>5</sup>		—	—	—	—	839	148 <sup>1</sup>	Kaalium (metall)	—	—	—	—
777	51 <sup>6</sup>		—	—	—	—	840	105 <sup>1</sup>	Potas	0,336	—	16,8	—

1) Kaal kilogrammides.

Aine nr. nr.	Sissev. tolli \$%	ern.—eraldi nimetatuna	Kaal 1000 kg.		Väärtus 1000 mk.		Aine nr. nr.	Sissev. tolli \$%	ern.—eraldi nimetatuna	Kaal 1000 kg.		Väärtus 1000 mk.	
			Sissev.	Väljav.	Sissev.	Väljav.				Sissev.	Väljav.	Sissev.	Väljav.
841	105 <sup>a</sup>	Sõehapukaalium, kahe- kordne	—	—	—	—	918	112-m <sup>1</sup>	Atsetüleengas	—	—	—	—
842	105 <sup>a</sup>	Kaalitseebikivi puhastamata	—	—	—	—	919	108 <sup>a</sup>	Gallushape ja pürogal- lool	0,001	—	0,880	—
843	105 <sup>a</sup>	-do- puhastatud	—	—	—	—	920	112 <sup>a</sup>	Joodi orgaanil. ühend. ern.	0,009	—	44,4	—
844	112 <sup>a</sup>	Bertholettsool	12,6	—	503,5	—	921	81	Karboohape puhasta-ta -do- puhastatud	3,1	—	92,2	—
845	89	Väävlihapukaalium	—	—	—	—	922	112 <sup>a</sup>	-do- puhastatud	0,062	—	11,1	—
846	104 <sup>a</sup>	Klooralkalium	—	—	—	—	923	115 <sup>a</sup>	Kloraal (hüdraat)	0,010	—	1,9	—
847	104 <sup>a</sup>	Sõehapukaalts. sadestat.	0,746	—	14,9	—	924	87 <sup>a</sup>	Kaseiin	—	31,4	—	2043,8
848	107	Klooritubi	3,0	—	63,0	—	925	115 <sup>a</sup>	Kloroform	0,026	—	31,6	—
849	108 <sup>a</sup>	Soolhape	9,1	—	203,0	—	926	115 <sup>a</sup>	Kolloodium	0,127	—	25,3	—
850	112 <sup>a</sup>	Kloornaatrium	—	—	—	—	927	112 <sup>a</sup>	Naftaliin puhastat. kristal- lallides	—	6,2	—	193,6
851	108 <sup>a</sup>	Kroomhape ja -soolad	0,002	—	0,390	—	928	112 <sup>a</sup>	Naftool	0,005	—	0,960	—
852	100 <sup>a</sup>	Kroomsoolad ern.	0,774	—	61,9	—	929	112 <sup>a</sup>	Nitrobensool ja naftaliin, aniliin, naftüüliin ja nende soolad	—	0,001	—	0,440
853	108 <sup>a</sup>	Lämmastikhape	0,262	—	8,0	—	930	112 <sup>a</sup>	Dimetüülaniliin, bensü- diin, toolidin ja n. soolad	—	—	—	—
854	112 <sup>a</sup>	Lämmastikhapusoolad	—	—	—	—	931	112 <sup>a</sup>	Oblikahape	—	—	—	—
855	98 <sup>a</sup>	Salmaak	2,1	—	71,8	—	932	111 <sup>a</sup>	Oblikahapuantimon	—	—	—	—
856	"	Ammoniaak	2,0	—	110,1	—	933	112 <sup>a</sup>	Piimahape	0,026	—	4,9	—
857	"	-do- vedel	0,710	—	27,0	—	934	111 <sup>a</sup>	Piimahapuantimon	0,005	—	0,710	—
858	112 <sup>a</sup>	Ammoniaakgaas	0,010	—	1,9	—	935	112 <sup>a</sup>	Puupiirit. (metüülalkoh.)	—	—	—	—
861	104 <sup>a</sup>	Kloormagneesium	—	—	13,1	—	936	"	Vaikseatinaseep ja vaik- hapusoolad	—	—	—	—
862	104 <sup>a</sup>	Väävlihapumagneesium	—	—	—	—	937	101 <sup>a</sup>	Sipelgahapualumiinium	—	—	—	—
863	143 <sup>a</sup>	Naatrium (metall)	—	—	—	—	938	112 <sup>a</sup>	Sulfohapped	—	—	—	—
864	105 <sup>a</sup>	Seebikivi (naatr. seebi- kivi) puhastamata	53,5	—	1 818,4	—	939	108 <sup>a</sup>	Saltsüülhape	0,110	—	47,6	—
865	105 <sup>a</sup>	-do- puhastatud	0,048	—	3,9	—	940	"	Saltsüülhapusoolad	—	—	—	—
866	105 <sup>a</sup>	Sõehapunaatrium ühe- kordne	21,5	—	258,2	—	941	112 <sup>a</sup>	Sulfiniid ja tema sool (peale sahariniin)	—	—	—	—
867	105 <sup>a</sup>	-do- kahekordne	2,0	—	52,1	—	942	108 <sup>a</sup>	Sidrunihape ja t. sool	0,705	—	204,4	—
868	112 <sup>a</sup>	Nikkelsüüdi ja -soolad	0,080	—	04,0	—	943	4 <sup>a</sup>	Tärklis	—	6,5	—	405,3
869	112 <sup>a</sup>	Kloorraud	0,106	—	10,6	—	944	108 <sup>a</sup>	Viinakivihape	—	3,0	—	590,0
870	109 <sup>a</sup>	Rauaviitriool	—	—	—	—	945	"	Viinakivihapusool	—	—	—	—
871	112 <sup>a</sup>	Seatinaoksüüd ja -soo- lad ern.	—	—	—	—	946	95 <sup>a</sup>	Viinakivi puhastamata	—	—	—	—
872	105 <sup>a</sup>	Sulav klaas	1,6	—	43,3	—	947	95 <sup>a</sup>	Viinakivi poolpuhast.	—	—	—	—
873	112 <sup>a</sup>	Sõehape (vedel)	1,1	—	153,8	—	948	112 <sup>a</sup>	-do- puhastatud	0,015	—	2,8	—
874	112 <sup>a</sup>	Kaltsiumkarbiid	2,1	—	42,2	—	949	95 <sup>a</sup>	Viinahapulubi toores	—	—	—	—
875	108 <sup>a</sup>	Värvetsüüdi	0,100	—	8,0	—	950	111 <sup>a</sup>	Viinahapu antimoo- nüllkaalium	0,105	—	30,4	—
876	97	Strontiamit (sõehapu- strontsium)	—	—	—	—	951	115 <sup>a</sup>	Eeter (värvli ja äädika)	0,105	—	31,0	—
877	"	Tsölestiit (vävelhapu- strontsium)	—	—	—	—	952	108 <sup>a</sup>	Äädikahape	4,6	—	368,2	—
878	102	Strontsiumoksüüd ja -soolad	—	—	—	—	953	112 <sup>a</sup>	Äädikahapuseatina (sea- tina subkur)	0,055	—	7,1	—
880	109 <sup>a</sup>	Klooritsink	1,1	—	102,6	—	954	"	Äädikahapunaatrium	—	—	—	—
881	"	Tsinkvitriool	0,052	—	3,9	—	955	106	Puuäädika pulber	—	—	—	—
882	112 <sup>a</sup>	Vismutoksüüd	—	—	—	—	956	108 <sup>a</sup>	Äädikahapusoolad ern.	—	—	—	—
883	"	Vismutsoolad	0,024	—	28,2	—	957	"	Mund ern. org. ained c) APTEGI- JA ROHU- KAUP	14,1	—	2 916,9	—
884	109 <sup>a</sup>	Vasevitriool	—	—	—	—	958	24 <sup>a</sup>	Arstlised oblaadid	0,031	—	18,5	—
885	"	Saltsburg vitriool	—	—	—	—	959	87 <sup>a</sup>	Asaföödiavaik	0,002	—	0,600	—
886	111	Vosvor	—	—	—	—	960	87 <sup>a</sup>	Balsam toolu-, peruu- Balsum ern.	0,056	—	94,2	—
887	108 <sup>a</sup>	Vosvorhape	—	—	—	—	961	87 <sup>a</sup>	Balsum ern.	0,002	—	1,9	—
888	"	Vosvorhapunaatrium	—	—	—	—	962	44	Seerumid	0,011	—	74,2	—
889	"	Vosvorhapusoolad	1,3	—	404,0	—	963	87 <sup>a</sup>	Kamper puhasta-ta -do- puhastatud	0,014	—	8,4	—
890	91 <sup>a</sup>	Vävel toores tükikides	0,073	—	1,1	—	964	87 <sup>a</sup>	-do- puhastatud	—	1,8	—	336,6
891	91 <sup>a</sup>	-do- puh. (õitevävel)	1,8	—	31,3	—	965	117 <sup>a</sup>	Kastoorõli	—	—	—	—
893	108 <sup>a</sup>	-do- kammer ja vit- riooli	8,5	—	297,2	—	966	116	Laktakarium	—	—	—	—
894	108 <sup>a</sup>	-do- suitsev, anhüdriid	—	—	—	—	967	44	Loom. osad arstl. otst.	—	—	—	—
896	105 <sup>a</sup>	Glaubersool	22,3	—	200,7	—	968	87 <sup>a</sup>	Manna ja viirik	0,010	—	1,9	—
897	105 <sup>a</sup>	Kahelisävlihapunaat- rium	—	—	—	—	970	87 <sup>a</sup>	Munavaige ja -kollane	10,1	—	705,8	—
898	"	Naatriumhüposulfiit	—	—	—	—	971	116	Oopium	0,019	—	228,0	—
899	"	Väävlihapunaatrium (keek. sool)	1,5	—	32,8	—	972	113 <sup>a</sup>	Plaastrid siidi peal	—	—	—	—
900	"	Väävli-naatrium	0,007	—	1,5	—	973	62 <sup>a</sup>	Taimed ja kasvud arstl. otstarbeks	1,2	—	147,7	—
901	112	Gaasid ern.	—	—	—	—	974	112 <sup>a</sup>	Atsetaniliid	0,059	—	114,0	—
902	90	Sool vannide jaoks	—	—	—	—	975	112 <sup>a</sup>	Prepar. arstl. otst.	0,31	—	60,0	—
902-a	112	Muud anorgaan. ain.ern. b) ORGAANILISED AINED	25,6	31,4	2 620,1	2 043,8	976	112 <sup>a</sup>	Santoniin	0,601	—	1 081,3	—
903	112 <sup>a</sup>	Atropiin	0,001	—	5,4	—	977	113 <sup>a</sup>	Valmistet. arstirohud	0,219	—	43,8	—
904	"	Hiniin	0,001	—	66,0	—	978	182 <sup>a</sup>	Vatt puhastatud d) LÖHNA- JA KOSMEE- TIKAAINED.	0,567	—	579,1	—
905	"	Kodeiin	0,001	—	6,9	—	979	87 <sup>a</sup>	Lõhnavaigud	0,020	—	6,6	—
906	"	Kofeiin	0,002	—	177,0	—	980	118	Lõhnaveed alkoholit	—	—	—	—
907	"	Kokaiin	0,003	—	93,6	—	981	119 <sup>a</sup>	Kosmeetikakaup igas.	0,162	—	145,4	—
908	"	Morfium	0,002	—	19,5	—	982	119 <sup>a</sup>	Lõhnaõl. piiritusega	0,006	—	15,0	—
909	"	Strühniin	0,001	—	—	—	983	119 <sup>a</sup>	Lõhna- ja esterlised õlid ilma alkoholit	0,378	—	406,1	—
910	"	Veratrin	—	—	—	—	984	"	Kristall-lõhnaained	0,002	—	4,0	—
911	"	Alkaloidid ern.	—	—	—	—	985	119 <sup>a</sup>	Lõhnaained ern. piiri- tusega	—	—	—	—
912	111 <sup>a</sup>	Antrakinoon	—	—	—	—	e) MINERAALVÄRVID	34,4	—	1 556,1	—	—	—
913	112 <sup>a</sup>	Atsetoon	0,863	—	87,2	—	986	125 <sup>a</sup>	Ooker	—	—	—	—
914	108 <sup>a</sup>	Bensoehape	0,120	—	47,8	—	987	"	Umbr	—	—	—	—
915	"	Bensoehapusoolad	—	—	—	—							
916	112 <sup>a</sup>	Bensooli puhastatud	0,813	—	21,9	—							
917	4 <sup>a</sup>	Dekstriin	—	—	—	—							
917-a	"	Leikoom	—	—	—	—							

\*) Kaal kilogrammides.



Aine nr. nr.	Sissev. % tolli	ern.=eraldi nimetatata	Kaal 1000 kg.		Väärt. 1000 mk.		Aine nr. nr.	Sissev. % tolli	ern.=eraldi nimetatata	Kaal 1000 kg.		Väärt. 1000 mk.	
			Sissev.	Väljav.	Sissev.	Väljav.				Sissev.	Väljav.	Sissev.	Väljav.
988		Värvimuld ern.	3,8	—	61,5	—	1029	124 <sup>a</sup>	Loomulikud parkained	—	—	—	—
989	100	Pronkspulber	0,104	—	2,9	—	1030	124 <sup>a</sup>	-do- pulbris	—	—	—	—
990	125 <sup>a</sup> -a	Rauaoksüdävärvid	1,0	—	17,5	—	1031	124 <sup>a</sup>	Parkimisekstraktid	93,5	—	2 803,9	—
991	125 <sup>a</sup> -b	Kriit sadestatud	14,1	—	56,5	—	1032	108 <sup>a</sup>	Tanin	0,015	—	6,0	—
992		Taik peenike	0,318	—	3,8	—	1033	43 <sup>a</sup>	Kalafiiin igasugune	—	—	—	—
993	130	Berliini- ja Pariisi-sinine	0,033	—	11,7	—	1034		Shelatiin	0,475	—	57,2	—
994		Ultramarini ja pesusine	0,700	—	84,0	—	1036	43 <sup>a</sup>	liim ern.	0,021	—	47,2	—
995	131	Seatinavalge	1,8	—	145,6	—	1037	4 <sup>a</sup>	Agar-agar	0,061	—	7,7	—
996		Tsinkvalge	11,3	—	1 129,8	—	1039	71 <sup>a</sup>	Kleepimis- ja kittimisain.	0,419	—	—	—
997	132	Seatinapunane	0,005	—	42,1	—	1040	137	Saapamaäre	5,3	—	633,5	—
998	133	Yaskvärv	0,002	—	0,360	—	1042	177 <sup>a</sup> -b	Kürbsepaber liimiga	—	—	—	—
		f) VÄRVID TAIME- JA LOOMARIIGI KUNSTL. JA PREPARAADID	7,2	0,125	1590,8	57,5	1044	68	Gagaat ja galafit	0,241	—	84,7	—
999	125 <sup>a</sup> -a	Taimevärvid ern. peenenda-ta	0,100	—	8,0	—	1045	—	Puskarooli	—	—	—	—
1000	125 <sup>a</sup> -b	-do- peenendatud	0,526	—	52,6	—	1046	a	Amüülalkohol	—	2,4	—	488,0
1001	129 <sup>a</sup>	Kosheiniil kalg kujul	0,009	—	2,4	—	1047	68	Tselluloid plaatides	0,034	—	14,1	—
1002	129 <sup>a</sup>	— karmiin	0,009	0,125	1 309,8	57,5	<b>XXII. Muusikariistad, kunsti-, pudu- ja segakaup</b>						
1003	135	Aniliinvärvid ern.	4,7	—	—	—	1048	172 <sup>a</sup>	a) MUUSIKARIISTAD	2,3	0,358	1 314,1	95,0
1004	128	Indigo	—	—	—	—	1049	172 <sup>a</sup>	Tiivklaverid ja orelid	—	—	—	—
1005	135	Indigotiin	—	—	—	—	1050	172 <sup>a</sup>	Pianinod	—	0,358	—	95,0
1006	126	Orseille (Kudbear)	—	—	—	—	1051	172 <sup>a</sup>	Harmoniumid, arv. j.m.	—	—	—	—
1007	"	Kateshu (Cachou)	1,5	—	150,3	—	1052		Muusikariistad ern.	0,736	—	589,7	—
1008	"	Shüttgelb	—	—	—	—	1053	172 <sup>a</sup>	Muusikariistade osad	1,5	—	607,6	—
1009	134 <sup>a</sup>	Värvimisekstraktid ja krapp-preparaadid	0,280	—	47,7	—	1054	216	Muusikariistade keeled	0,007	—	116,8	—
1010	134 <sup>a</sup>	Safloor, orseille ja indigo-ekstraktid	—	—	—	—	b) KIRJUTUSM.						
1011	134 <sup>a</sup>	Hemateiin kuiv.	0,100	—	20,0	—	1055	217	KUNSTIK. KOLLEKTS.	1,1	0,095	1 316,5	35,2
1012	134 <sup>a</sup>	Klorofill	—	—	—	—	1056	"	Kirjutusmaterj. ern.	1,1	0,095	1 316,5	35,2
1013	"	Alkamiin	—	—	—	—	1057	212 <sup>a</sup>	Teaduslikud kollekts.	—	—	—	—
		g) MUUD JA KIRJUTUSVÄRVID	4,8	0,367	696,0	22,1	1058	212 <sup>a</sup>	Topitud loomad	—	—	—	—
1014	42	Tahni	1,6	—	40,9	—	1059	212 <sup>a</sup>	c) PUDUKAUP	2,6	—	2 693,7	—
1015	216 <sup>a</sup> -m <sup>a</sup>	Räisepakriit	0,155	—	25,4	—	1060	213 <sup>a</sup>	Nööb. krae ja mansh.	0,271	—	370,1	—
1016	136	Tempel- ja miniatüürvärvid	0,078	—	13,3	—	1061	213 <sup>a</sup> -m	Nööbid linas-, puuv. riidest ja odav. met.	1,0	—	373,5	—
1017	137 <sup>a</sup> -m <sup>a</sup>	Hilnatush	—	—	—	—	1062	213 <sup>a</sup>	Nööbid puust, luust, klaasist	0,251	—	76,1	—
1018	137 <sup>a</sup> -m <sup>a</sup>	Trükimust	0,301	—	19,3	—	1063	213 <sup>a</sup>	Suled ehitamiseks ja valmistamiseks neist	0,45 <sup>a</sup>	—	4,5	—
1019	137	Tint	0,100	—	6,0	—	1064	214 <sup>a</sup>	Jaanalinnu- ja teiste soojamaa lindude suled ümberootamata	—	—	—	—
1020	"	Värvid ern.	2,6	0,367	527,6	22,1	1065	214 <sup>a</sup>	Kunstl. lilled kallist ainet	0,004	—	6,8	—
		h) LÕHKEAINED JA TULETIKUD	1,1	52,2	309,0	3 245,4	1066	214 <sup>a</sup>	-do- odavast ainet	0,085	—	25,6	—
1021	150 <sup>a</sup>	Padrunid ja pistongid	0,927	—	278,2	—	1067	214 <sup>a</sup>	Pärlid odav. ainet	0,014	—	4,6	—
1022	"	Püssirohi	0,110	—	30,8	—	1068	a-67	Pärlid	0,093	—	2,8	—
1023	150 <sup>a</sup>	Lõhkeain. teh. obt.	—	—	—	—	1069	45 <sup>a</sup>	Inimjuuksed	0,001	—	3,3	—
1024	"	Süütenöör	—	—	—	—	1070	a-46 <sup>a</sup>	Inimjuustest teosed	0,001	—	5,0	—
1025	150 <sup>a</sup>	Pürotehnilised abinõud	—	—	—	—	1071	215 <sup>a</sup>	Pudukaup ern. kall. mat.	0,021	—	96,4	—
1026	—	Tuletikud	—	52,2	—	3 245,4	1072	215 <sup>a</sup>	-do- odav. materj.	0,872	—	1 657,4	—
		i) MUU KEEMIAKAUP	105,0	2,4	5 129,2	488,0	1073	—	-do- metallidest (peate kallismet.)	0,049	—	58,6	—
1027	112 <sup>a</sup>	Keemikaup ern.	4,9	—	1 458,1	—	1074	—	d) SEGAKAUP	0,019	0,051	37,0	504
1028	4 <sup>a</sup>	Mandlikivid	—	—	—	—	1075	—	Muud ern. kaubad	0,019	0,051	37,0	504

<sup>a</sup>) Kaal kilogrammides.

Tab. 4. VÄLISKAUBANDUS MÄRTSIS 1925 (tolliametite järele).  
COMMERCE EXTÉRIEUR EN MARS 1925 (par les bureaux de douane).

	Tallinn	Valga	Pärnu	Narva	Loksa	Haapsalu	Kuresaare	Kunda	Baltiski	Kokku Total
Absolutarvudes — Données absolues.										
Kgr. — J Sissev.—Import.	21.208.556,6	1.415.130,4	81.723,3	300.355,2	100,0	—	—	—	—	23.006.871
En kgr. ) Väljav.—Export.	14.400.598,7	455.807,8	34.089,2	174.465,3	—	—	—	261.720,0	—	15.335.688
Üldläbikäik—Total d'imp. et d'exportation	35.619.155,3	1.870.942,2	115.812,5	474.820,5	100,0	—	—	261.720,0	—	38.342.559
Mrk. — J Sissev.—Import.	780.148,700	10.368.200	15.214.150	20.270.800	10.000	—	—	—	—	704.011,9
En marks ) Väljav.—Export.	594.742.330	18.223.470	2.821.270	13.344.010	—	—	—	1.570.320	—	680.701,4
Üldläbikäik—Total d'imp. et d'exportation	1.333.891.030	37.591.760	18.035.420	33.614.810	10.000	—	—	1.570.320	—	1.424.713,3
Protsentides — En % o/o.										
Kgr. — J Sissev.—Import.	92,2	6,1	0,4	1,3	—	—	—	—	—	—
En kgr. ) Väljav.—Export.	94,2	2,9	0,2	1,0	—	—	—	—	1,7	—
Üldläbikäik *)	93,0	4,7	0,5	1,4	—	—	—	—	0,6	—
Mrk. — J Sissev.—Import.	93,0	2,5	1,9	2,6	—	—	—	—	—	—
En marks ) Väljav.—Export.	94,3	2,9	0,4	2,2	—	—	—	—	0,2	—
Üldläbikäik *)	93,6	2,7	1,0	2,4	—	—	—	—	0,1	—

\*) % au total d'importation et d'exportation.

Tab.5. Lalaroop. raudtee tegevus veebr. 1925 a. — Chemins de fer à voie large en février  
1. Tähtsamad andmed piirkondade järele — Données principales par districts de réseau.

	Rongide arv Nombre des trains	Arakasutat. läbilaske voimaluse % % de l'exploit. de la capacité	Reisijate arv Nombre des voyageurs	Reisija—km. üldarv Voyageurs—kilomètres	Sellest III. kl. Dont III. classe	Istekohade arv Kasutamise % Exploitation des places en %	Tähtjate kaubavagunite km. % kaubavagun. üldarvust % des wagons à marchandises (km.) non chargés au nombre total des wagons à marchandises	Lauditud kaubavagunite keskmise telegoodi arv Charge moyen d'un wagon pour un train de marchandises chargé	Kaubarongi keskmine kaal Poids moyen d'un train de marchandises	Kaubarongi keskmise telegoodi arv Nombre moyen d'un train de marchandises
Baltiski—Keila	56	14,3	—	51 217	50 870	13,2	6,65	1,85	—	—
Keila—Haapsalu	132	23,1	—	640 526	623 108	23,9	37,08	2,71	1,43	28,20
Keila—Tallinn	1 883	—	—	2 339 647	2 328 640	53,3	46,22	3,54	4,16	80,67
Sellest: Keila—Nõmme	209	76,8	—	431 359	423 715	42,7	—	—	—	—
Nõmme—Tallinn	228	81,1	—	1 908 291	1 904 925	81,1	—	—	—	—
Neist elektrirong. (Pääsk.—Tall.)	1 446	—	—	1 528 224	1 528 224	66,0	50,9 <sup>2</sup>	—	—	—
Tallinn—Tapa	467	56,6	—	2 683 374	2 494 455	59,8	—	27,04	1,44	59,00
Tapa—Tartu	215	42,7	—	2 373 521	2 214 983	65,3	—	15,82	3,56	69,52
Tartu—Valga	308	—	—	1 696 212	1 638 663	56,5	—	5,14	2,62	66,40
Sellest: Tartu—Elva	232	46,0	—	814 115	795 358	78,8	—	—	—	—
Elva—Valga	176	34,9	—	882 097	843 305	44,8	—	—	—	—
Valga—Irboska	112	18,2	—	976 461	957 960	40,7	—	19,74	2,61	—
Tapa—Narva	296	35,2	—	1 824 577	1 713 248	36,6	—	4,78	4,08	71,94
<b>Üldse—TOTAL</b>	<b>2 612</b>	<b>—</b>	<b>283 787</b>	<b>12 563 535</b>	<b>10 493 769</b>	<b>48,2</b>	<b>29,10</b>	<b>4,14</b>	<b>4,62</b>	<b>76,16</b>
Jaauuaris—Janvier 1925	2 717	—	290 297	13 283 878	12 797 076	36,4	21,07	4,18	5,10	68,66
Veebruaris—Février 1924	2 347	—	256 689	12 339 587	11 576 133	38,9	30,73	4,54	3,16	69,41
1/1—28/II 1925 a.	5 329	—	583 054	26 849 413	23 290 845	42,4	25,6	4,16	4,82	72,22

2. Kauba- ja bagaashivedu — Transport de marchandises et de bagage.

	Saadetiste arv Nombre des envois	Saadetiste kaal Poids des envois	Ton. kilom. Tonnes—kil.	Veeitud tonnid Peale Nombre de tonnes transportées pour 1 km. au parcours	Keskmine veokaugus Parcours moyen	Keskmine saadetise kaal Poids moyen des envois
Kaubavedu veebruaris—Transp. d marchand. en février	32 683	81 702	9 385 383	13 945	114,9	2,49
Sellest erakaubad—Dont marchandises privées	31 873	74 517	8 071 827	11 993	108,3	2,33
Neist väikekirusega—Dont à petite vitesse	21 288	72 570	7 892 295	11 727	108,7	3,41
Jaauuaris—Janvier 1925	27 343	73 227	7 650 056	11 411	104,9	2,67
Veebruaris—Février 1924	26 060	107 295	15 182 084	22 558	144,5	4,11
1/1—28/II 1925 a.	60 026	154 929	17 065 429	25 357	110,1	2,58
Sellest erakaubad—Dont marchandises privées	58 079	143 477	14 958 705	22 277	104,3	2,44
Neist väikekirusega—Dont à petite vitesse	41 411	139 899	14 610 852	21 740	104,4	3,37
Sellest transiitkaubad—Dont marchandises transit.	691	8 591	1 869 906	2 788	217,6	12,43
Bagaashivedu veebruaris—Transport de bagages en février	15 289	541	55 181	82	102,0	0,63
Jaauuaris—Janvier 1925	15 311	578	57 276	85	99,1	0,63
Veebruaris—Février 1924	15 690	501	44 516	66	88,3	0,63
1/1—28/II 1925 a.	30 800	1 119	112 457	167	100,5	0,63

3. Reisijate vedu — Transport de voyageurs.

	Veebruaris 1925 a. Février	Veebruaris 1924 a. Février	1/1—28/II 1925.
Reisijate üldarv—Nombre total des voyageurs	283 787	256 609	583 054
Sellest välisühenduses—Dont communication avec l'étranger	1 300	1 621	2 966
Kohalik liikumine—Mouvement local	282 487	255 078	580 118
Sellest: I. kl.	26	160	56
" II. kl.	4 357	8 607	8 848
" III. kl.	279 404	247 912	574 180
Reisija—km. üldarv—Voyageurs—km.	12 563 535	12 339 587	26 849 413
Sellest elektrirongid—Dont trains électriques	1 528 224	—	3 110 307
Reisijaid tee km. peale—Voyageurs pour 1 km.	18 671	18 287	39 895
Keskmine sõidukaugus—Parcours moyen de voyage	44,3	40,1	46,6
Magamiskaartide üldarv—Nombre total des cartes à voyageur	2 437	3 805	6 146
Jaamaestse pileetide üldarv—Nombre total des billets de perron	6 968	4 053	19 276
<b>4. Veerevkoosseisu kasutamine — Exploitation du matériel roulant.</b>			
Rongide üldarv—Nombre total des trains	2 612	2 347	5 329
Rongkm. üldarv—Trains—km.	154 685	189 908	310 210
Sellest reisirongides—Dont trains de voyageurs	114 500	114 528	239 556
Vedurkm. üldarv—Total de locomotive—km.	145 860	200 292	389 736
Teigkm. üldarv—Essieux—kilomètres	6 290 659	8 191 719	12 080 954
Sellest reisivagun. —Voitures à voyageurs	2 791 298	3 083 419	5 982 989
Sellest kaubavagun. —Wagons à marchandises	3 499 461	5 108 300	6 147 968
Keskml. telegoodi arv rongis—Moyenne d'essieux pour train	44,22	43,18	38,12
Sellest reisirongides—Dont trains de voyageurs	27,25—8,16 <sup>3)</sup>	30,53	30,91—8,27 <sup>3)</sup>
Sellest segarongides—Dont trains mixtes	44,17	28,19	39,77
Sellest kaubarongides—Dont trains de marchandises	76,16	44,48	72,98
Keskml. kaubarongi kaal—Poids moyen d'un train de marchandises	476	414	482

1) Pääsküla—Nõmme. 2) Nõmme—Tallinn. 3) See arv käib elektrirongide kohta.

16 Tab. 6. TALLINNA SADAMASSE SISSETULNUD JA VÄLJALÄINUD LAEVAI

	Eesti <i>Estonie</i>			Daani <i>Danemark</i>			Inglise <i>Angleterre</i>			Läti <i>Lettonie</i>			Norra <i>Norvège</i>		
	Arv <i>Nombre</i>	Neist *) laaditult		Arv	Neist laaditult		Arv	Neist laaditult		Arv	Neist laaditult		Arv	Neist laaditult	
		Mahutus <i>Ton. net</i>	Mah. <i>Ton. n.</i>		Mahutus <i>Ton. net</i>	Mah. <i>Ton. n.</i>		Mahutus <i>Ton. net</i>	Mah. <i>Ton. n.</i>		Mahutus <i>Ton. net</i>	Mah. <i>Ton. n.</i>		Mahutus <i>Ton. net</i>	Mah. <i>Ton. n.</i>
<b>I. Sissetulnud—Kaugesõit</b>															
<b>Tuleku sadam</b> <i>Port de provenance</i>															
DAANI:				3	680	2	274								
Aalborg . . . . .				1	336										
Frederikssund . . . . .															
Kopenhagen . . . . .				1	200	1	200								
Nakskov . . . . .				1	74	1	74								
Nykjöbing . . . . .	2	296	1	163			1	1512		1	223	1	223		
DANZIG:	3	2059	3	2059											
HOLLANDI:	2	1688	2	1688											
Rotterdam . . . . .	1	371	1	371											
Zwyyndrecht . . . . .	3	1434	3	1434			2	1093	2	1093	1	268	1	268	1
INGLISE:	2	1165	2	1165											
Blyth . . . . .	1	269	1	269											
Fowey . . . . .											1	268	1	268	
Hull . . . . .															
Liverpool . . . . .														1	569
London . . . . .	1	371					2	1093	2	1093				1	569
LÄTI:	1	371									1	281	1	281	
Riia . . . . .	1	371									1	281	1	281	
PRANTSUSE:				2	1677	2	1677								
Bordeaux . . . . .				2	1677	2	1677								
Havre . . . . .															
ROOTSI:	6	2076	6	2076										1	117
Göteborg . . . . .	1	371	1	371										1	117
Limhamn . . . . .															
Stockholm . . . . .	5	1705	5	1705											
SAKSA:															
Bremen . . . . .															
Flensburg . . . . .															
Hamburg . . . . .															
Königsberg . . . . .															
Lübeck . . . . .															
Pillau . . . . .															
Stettin . . . . .															
SOOME:	12	389												1	288
Helsinki . . . . .	10	188												1	288
Kotka . . . . .	1	11													
Porvoo . . . . .	1	190													
Turku . . . . .															
VEENE:															
Leningrad . . . . .															
<b>Kokku—Total . . . . .</b>	<b>27</b>	<b>6624</b>	<b>13</b>	<b>5752</b>	<b>5</b>	<b>2337</b>	<b>4</b>	<b>1951</b>	<b>3</b>	<b>2605</b>	<b>2</b>	<b>1093</b>	<b>3</b>	<b>772</b>	<b>3</b>
1/I—30/IV 1925 . . . . .	60	17324	33	13953	18	11338	14	8565	16	13767	12	8377	8	2469	4
Märts—Mars 1925 . . . . .	8	2482	7	2370	5	3239	4	2217	5	4546	4	3038	2	504	2
Aprill—Avril 1924 . . . . .	8	4482	7	3808	3	2027	2	1303	4	6101	4	6191	2	437	2
<b>Rannasõit</b>															
Rannasõit— <i>Petit cabotage</i> . . . . .	81	4089	49	2365											
<b>II. Väljaläinud — Kaugesõit</b>															
<b>Mineku sadam</b> <i>Port de destination</i>															
BELGIA:															
Brügge . . . . .															
Gent . . . . .															
DAANI:															
Frederikshavn . . . . .					2	1186	2	1186							
Kopenhagen . . . . .					2	1186	2	1186							
INGLISE:	4	2880	3	2152											
Belfast . . . . .															
Cardiff . . . . .	2	1478	2	1478											
Dundee . . . . .															
Grangemouth . . . . .															
Hull . . . . .	1	728													
London . . . . .															
Sunderland . . . . .	1	674	1	674											

\*) Avec cargaison.











Banques privées

6		7		8		9		10		11		12		13		14	
Eesti rahvapank		Tallinna aktsiapank		Eesti laenupank		Eesti-Vene pank		Tallinna linnapank		Eesti-Prantsuse pank		Tallinna kaup. disk. ja laenup.		Eesti välikaub. pank		Eesti meripank	
1000 mk.	%	1000 mk.	%	1000 mk.	%	1000 mk.	%	1000 mk.	%	1000 mk.	%	1000 mk.	%	1000 mk.	%	1000 mk.	%

ACTIF.

6 492	2,5	10 549	4,7	7 338	3,9	3 524	2,8	13 622	15,9	20	—	2 724	5,4	465	1,5	26	0,2
603	0,2	2 009	0,9	1 030	0,5	1 071	0,9	915	1,1	1 418	2,8	1 664	3,3	228	0,7	—	—
106	—	279	0,1	786	0,4	972	0,8	133	0,2	1 418	2,8	1 365	3,1	104	0,3	—	—
497	0,2	1 730	0,8	244	0,1	99	0,1	782	0,9	—	—	99	0,2	124	0,4	—	—
183 276	70,6	137 382	60,8	76 882	40,5	94 809	76,2	49 610	58,0	5 010	9,7	28 410	56,8	1 651	5,4	4 641	32,3
19 622	7,6	23 378	10,3	25 236	13,3	27 100	21,8	22 476	26,3	1 732	3,4	14 952	29,9	205	0,7	—	—
11) 163 651	63,0	114 004	50,5	51 640	27,2	67 709	54,4	27 030	31,6	3 278	6,3	13 458	26,9	1 446	4,7	4 041	32,3
38 373	14,8	16 746	7,4	14 159	7,4	9 304	7,5	4 507	5,3	1 050	2,0	8 284	16,6	11 419	37,4	6 544	45,5
14 235	5,5	46 023	20,4	514	0,3	7 899	6,3	16 294	19,1	42 070	81,4	891	1,8	1 953	6,4	7	—
10 247	4,0	—	—	448	0,3	—	—	281	0,3	42 061	81,4	251	0,5	28	0,1	—	—
9	—	1	—	—	—	—	—	—	—	—	—	890	1,8	28	0,1	—	—
3 624	1,4	46 022	20,4	43	—	—	—	13 722	16,1	—	—	137	0,3	—	—	—	—
355	0,1	—	—	23	—	—	—	2 291	2,7	7	—	503	1,0	1 035	3,4	7	—
—	—	—	—	7 262	3,8	—	—	—	—	—	—	—	—	—	—	—	—
337	0,1	—	—	—	—	—	—	—	—	—	—	—	—	—	—	895	6,2
24	—	—	—	—	—	—	—	—	—	—	—	—	—	46	0,2	—	—
10 950	4,2	12 926	5,7	74 350	39,2	—	—	—	—	—	—	6 786	13,6	2 594	8,5	—	—
7	—	—	—	4 164	2,2	—	—	914	0,7	414	0,5	298	0,6	4 253	13,9	1 204	8,4
5 301	2,1	327	0,1	4 121	2,2	6 915	5,6	104	0,1	2 093	4,1	959	1,9	7 937	26,0	1 068	7,4

PASSIF.

11 490	4,4	30 356	13,5	18 452	9,7	28 685	23,1	10 549	12,9	20 055	38,8	8 617	17,2	5 000	16,4	5 000	34,8
10 000	3,9	30 000	13,3	15 000	7,9	25 000	20,1	8 700	10,2	20 000	38,7	7 000	14,0	5 000	16,4	5 000	34,8
949	0,3	356	0,2	2 351	1,2	3 635	3,0	989	1,1	55	0,1	1 617	3,2	—	—	—	—
341	0,2	—	—	1 101	0,6	—	—	880	1,0	—	—	—	—	—	—	—	—
31 810	12,2	148 943	65,9	72 151	38,0	20 002	16,1	65 551	76,7	18 801	36,4	16 397	32,8	2 184	7,1	858	6,0
1 770	0,7	4 825	2,1	16 033	8,5	795	0,6	9 373	11,0	419	0,8	4 832	9,6	300	1,0	720	5,0
26 791	10,3	144 118	63,8	55 470	29,2	17 501	14,1	54 115	63,3	18 370	35,0	11 034	22,2	1 884	6,1	138	1,0
3 249	1,2	—	—	628	0,3	1 706	1,4	2 083	2,4	—	—	481	1,0	—	—	—	—
4 635	1,8	16 382	7,2	—	—	17 012	13,7	—	—	—	—	—	—	—	—	—	—
12) 146 210	56,3	1 530	0,7	56 143	29,6	964	0,7	—	—	—	—	10 195	20,4	98	0,3	—	—
150 845	58,1	17 912	7,9	56 143	29,6	17 976	14,4	—	—	—	—	10 195	20,4	98	0,3	—	—
16 276	6,3	7 245	3,2	3 735	2,0	34 735	27,9	302	0,4	1 986	3,8	4 771	9,5	10 971	35,9	1 870	13,6
6 915	2,7	6 909	3,1	1 146	0,6	3 710	3,0	6	—	—	—	—	—	—	—	1 779	12,4
30	—	—	—	—	—	1 013	0,8	231	0,3	310	0,6	1 206	2,4	8 702	28,5	—	—
9 322	3,6	—	—	2 589	1,4	971	0,8	1	—	—	—	2 797	5,6	—	—	91	0,6
—	—	—	—	—	—	29 041	23,3	61	0,1	1 676	3,2	768	1,5	2 209	7,4	—	—
—	—	16	—	—	—	—	—	—	—	—	—	—	—	—	—	—	—
—	—	—	—	7 221	3,8	—	—	—	—	—	—	—	—	—	—	—	—
645	0,2	230	0,1	330	0,2	498	0,4	362	0,4	—	—	160	0,3	240	0,8	—	—
376	0,1	1	—	9 463	5,0	—	—	126	0,1	728	1,4	17	—	634	2,1	94	0,6
137	0,1	220	0,1	332	0,2	91	—	192	0,2	53	0,1	94	0,2	—	—	19	0,1
417	0,2	45	—	342	0,2	—	—	—	—	—	—	17	—	—	—	—	—
—	—	—	—	—	—	—	—	—	—	—	—	—	—	—	—	—	—
1 781	0,7	4 208	1,9	6 351	3,3	4 949	4,0	3 314	3,9	1 743	3,4	1 188	2,4	—	—	—	—
7 448	2,9	40	—	1 141	0,6	8 196	6,6	563	0,7	7 258	14,1	276	0,6	—	—	—	—
38 373	14,8	16 746	7,4	14 159	7,4	9 304	7,5	4 507	5,3	1 050	2,0	8 284	16,6	11 419	37,4	6 544	45,5
259 598	100	225 962	100	189 820	100	124 436	100	85 466	100	51 674	100	50 016	100	30 546	100	14 385	100
257 471	99,2	241 963	107,1	193 685	102,0	149 340	120,0	85 977	100,6	60 046	116,2	53 012	106,0	26 734	87,5	20 271	140,9
177 611	68,4	96 688	42,8	187 229	98,6	130 227	104,7	70 261	82,2	45 253	87,6	46 681	93,3	—	—	9 523	66,2

1) Siin hulgas: laenud välisvaluutas 221 208.  
 2) " " välisvaluutas 99 918.  
 3) " " laenud välisvaluutas 69 653.

10) Siin hulgas: välisvaluutas 57 763.  
 11) " " riigikand asunikude ja kalam. laenud 119 960.  
 12) " " riigikassa (asunik. ja kalam. laenudeks) 119 890.

Eesti keel v. lhk. 20.	II. E r a p a n g a d											
	15		16		17		18		19		20	
	Tartu pank	Tartu tööstuspank	Kaubapank	Tartumaa pank	Pärnu krediitpank	Pärnu pank	1000 mk.	%	1000 mk.	%	1000 mk.	%
	1000 mk.	%	1000 mk.	%	1000 mk.	%	1000 mk.	%	1000 mk.	%	1000 mk.	%
	<b>A k t i v a</b>											
1. Caisse et comptes courants	10 553	3,0	5 571	7,5	14 152	20,8	1 715	4,5	5 022	2,0	5 18	0,9
2. Effets en portefeuille	14 089	4,0	1 039	1,4	500	0,7	1 029	2,7	—	—	6 11	1,0
a) Effets	10 426	3,0	70	0,1	84	0,1	1 029	2,7	—	—	291	0,5
b) Métaux précieux	2 540	0,7	—	—	—	—	—	—	—	—	—	—
c) Devises etc. en valeurs étrangères	1 117	0,3	969	1,3	416	0,6	—	—	—	—	350	0,5
3. Prêts	185 984	53,0	49 428	66,9	43 795	64,4	31 863	83,1	145 595	75,6	49 700	76,4
a) Escomptes	35 925	10,2	9 584	13,0	34 548	50,8	10 989	28,7	—	—	23 394	36,4
b) Prêts terminables	1 178	0,3	18 067	24,5	—	—	1 057	2,7	—	—	2 860	4,4
c) Autres prêts	148 881	42,5	21 777	29,4	9 247	13,6	19 817	51,7	—	—	23 440	36,0
4. Prêts de gar. et de créd.	25 428	7,3	—	—	1 023	1,5	—	—	6 921	3,0	3 614	5,6
5. Correspondants	30 300	8,7	5 058	6,8	5 120	7,5	3 522	9,2	31 826	16,0	8 484	13,1
a) Loro	825	0,1	23	0,0	2 904	4,3	3 518	9,2	—	—	5 953	9,2
b) Nostro	20 671	5,9	—	—	3	0,0	—	—	8 238	4,3	2 321	3,6
6. Succursales	46 296	13,2	—	—	—	—	—	—	25	0,0	210	0,3
7. Effets protestés	660	0,2	1 011	1,4	—	—	140	0,4	—	—	—	—
8. Intérêts et com. payés	20	—	—	—	—	—	—	—	—	—	—	—
9. Frais courants	1 032	0,3	—	—	—	—	—	—	—	—	—	—
10. Immeubles	9 600	2,7	10 500	14,2	1 796	2,7	—	—	—	—	—	—
11. Actifs transitoires	5 702	1,6	7	—	1 083	1,6	5	—	—	—	216	0,3
12. Actifs divers	16 221	4,6	1 317	1,8	130	0,2	52	0,1	3 116	1,6	583	0,9
13. Dettes de la Russie	5 000	1,4	—	—	400	0,6	—	—	—	—	1 231	1,9
	<b>P a s s i v a</b>											
1. Capitaux et réserves	51 388	14,6	10 060	13,6	7 788	11,4	3 217	8,4	14 257	7,4	7 307	11,2
a) Capital	35 000	10,0	10 000	13,5	6 000	8,8	3 000	7,8	10 000	5,2	5 000	7,7
b) Réserves	12 069	3,4	60	0,1	794	1,1	217	0,6	4 257	2,2	508	0,8
c) Réserves spéciales	4 319	1,2	—	—	994	1,5	—	—	—	—	1 799	2,7
2. Dépôts	127 632	36,4	33 061	44,7	46 628	68,6	23 739	61,9	36 073	18,8	35 773	55,0
a) Dépôts terminables	28 296	8,1	13 493	18,3	11 316	16,6	10 095	26,3	—	—	10 685	16,4
b) Comptes courants	92 579	26,4	19 034	25,7	32 793	48,2	13 224	34,5	—	—	22 753	35,0
c) Autres dépôts	6 707	1,9	534	0,7	2 549	3,8	420	1,1	—	—	2 335	3,6
3. Réescompte	10 202	2,9	—	—	1 000	1,5	3 283	8,6	—	—	2 970	4,6
4. Créditeurs	2 126	0,6	—	—	4 958	7,3	1 000	2,6	—	—	2 457	3,7
5. Total p. 3, 4	12 328	3,5	—	—	5 958	8,8	4 283	11,2	—	—	5 427	8,3
6. Correspondants	59 010	16,8	25 099	33,9	2 800	4,1	5 306	13,8	128 956	67,0	8 873	13,4
a) Loro	2 375	0,7	3 193	4,3	1 983	2,9	—	—	23 781	12,4	3 683	5,7
b) Nostro	1 911	0,5	4 537	6,1	—	—	—	—	—	—	—	—
7. Acceptations	—	—	105	0,2	—	—	—	—	—	—	—	—
8. Succursales	44 999	12,8	—	—	—	—	—	—	30	—	—	—
9. Intérêts et commissions reçus	383	0,1	642	0,9	337	0,5	108	0,3	206	0,1	254	0,4
10. Int. reçus de l'an. fut.	—	—	—	—	—	—	—	—	—	—	—	—
11. Transitoires	813	0,2	899	1,2	658	1,0	2	—	—	—	773	1,2
12. Impôts	—	—	77	0,1	146	0,2	272	0,7	—	—	—	—
13. Divid. rest. à payer	207	0,1	18	—	125	0,2	28	0,1	—	—	53	0,1
14. Bénéf. de l'an. 1923	—	—	—	—	—	—	—	—	35	—	—	—
15. Bénéfice net	11 492	3,3	2 964	4,0	1 526	2,2	785	2,1	3 174	1,6	1 848	2,8
16. Passifs divers	17 205	4,9	—	—	1 010	1,5	586	1,5	2 854	1,5	1 095	1,7
17. Garanties	25 428	7,3	1 011	1,4	1 023	1,5	—	—	6 921	3,6	3 614	5,6
Bilans au 1/I. 1925	350 885	100	73 931	100	67 999	100	38 326	100	192 506	100	65 017	100
" " 1/XII. 1924	362 732	103,4	78 905	106,7	61 420	90,3	43 324	113,0	189 722	98,6	74 625	114,8
" " 1/I. 1924	318 618	89,4	52 773	71,4	54 572	80,3	35 262	92,0	128 971	67,0	37 604	57,9

Banques privées										III. Panga-kontor. 1) I autre banque 1)		I, II ja III kokku 1) Total 1) I, II, III			
21		22		23		24		25		Erapangad kokku Total					
Sakala pank		Viru pank		Jõhvi pank		Valga pank		Võru pank							
1000 mk.	%	1000 mk.	%	1000 mk.	%	1000 mk.	%	1000 mk.	%	1000 mk.	%	1000 mk.	%	1000 mk.	%

ACTIF.

1 502	1,6	4 514	8,8	486	4,6	2 415	5,0	2 208	14,2	189 265	4,1	163	0,7	920 515	7,4
614	0,6	795	1,5	117	1,1	37	0,1	3	—	122 620	2,6	—	—	563 425	4,5
233	0,2	308	0,6	117	1,1	—	—	3	—	105 919	2,3	—	—	191 484	1,5
—	—	—	—	—	—	—	—	—	—	3 048	0,1	—	—	3 048	—
381	0,4	487	0,9	—	—	37	0,1	—	—	13 653	0,2	—	—	368 893	3,0
83 227	86,6	38 401	74,6	5 160	48,5	40 482	83,6	10 832	69,8	2 629 131	56,7	24 846	99,3	7 404 877	59,5
40 860	42,5	9 223	17,9	2 533	23,8	33 132	68,5	2 840	18,3	617 747	13,3	200	0,8	2 083 472	16,7
5 148	5,4	138	0,3	—	—	5 736	11,8	154	1,0	40 755	0,9	5 934	23,7	89 083	0,7
37 221	38,7	29 040	56,4	2 627	24,7	1 614	3,3	7 838	50,5	1 825 034	39,4	15 712	74,8	5 077 122	40,8
3 500	3,6	2 163	4,2	—	—	2 900	6,0	50	0,3	757 830	16,4	—	—	1 379 584	11,1
3 896	4,1	778	1,5	641	6,0	1 987	4,1	47	0,3	356 894	7,7	—	—	1 885 506	11,1
—	—	—	—	—	—	—	—	32	0,2	—	—	—	—	—	—
2 742	2,9	636	1,2	429	4,0	1 954	4,0	—	—	150 070	3,1	—	—	288 010	2,3
—	—	—	—	—	—	—	—	—	—	—	—	—	—	—	—
1 154	1,2	142	0,3	212	2,0	33	0,1	15	0,1	197 824	4,3	—	—	1 097 496	8,8
—	—	—	—	—	—	—	—	—	—	178 813	3,9	—	—	320 685	2,6
—	—	—	—	—	—	—	—	—	—	4 629	0,1	—	—	4 629	—
—	—	—	—	—	—	—	—	—	—	507	—	—	—	507	—
—	—	—	—	—	—	—	—	—	—	3 762	0,1	22	—	4 302	—
177	0,2	3 800	7,4	4 177	39,2	—	—	2 342	15,1	109 688	2,3	—	—	213 865	1,7
—	—	747	1,5	—	—	465	1,0	—	—	35 823	0,8	—	—	71 788	0,6
3 211	3,3	239	0,5	63	0,6	110	0,2	52	0,3	148 282	3,2	—	—	168 743	1,4
—	—	—	—	—	—	—	—	—	—	6 631	0,1	—	—	6 631	0,1

PASSIF.

11 070	11,5	5 933	11,8	3 004	28,2	5 827	12,1	3 502	22,9	737 669	15,9	387	1,6	1 131 770	9,1
10 000	10,4	5 000	9,7	3 000	28,2	4 000	8,3	3 327	21,4	555 027	12,0	250	1,0	805 277	6,5
700	0,7	865	1,7	4	—	1 727	3,6	129	0,8	115 125	2,5	137	0,6	253 976	2,1
370	0,4	118	0,2	—	—	100	0,2	106	0,7	67 517	1,4	—	—	67 517	0,5
40 404	42,0	25 338	49,2	3 901	36,6	20 312	42,0	4 491	28,9	1 445 784	31,2	23 912	95,5	2 954 736	23,7
20 916	21,8	10 116	19,0	2 513	23,6	480	1,0	923	5,9	255 032	5,5	1 427	5,7	324 140	2,6
19 351	20,1	14 471	28,1	1 388	13,0	19 892	41,0	3 050	19,6	1 112 893	24,0	22 085	88,2	2 128 615	17,1
137	0,1	751	1,5	—	—	—	—	518	3,4	41 786	0,9	400	1,6	60 158	0,5
—	—	3 000	5,8	720	6,8	—	—	—	—	135 441	2,9	—	—	135 441	1,1
30 897	32,1	8 113	15,8	1 627	15,3	8 433	17,4	—	—	636 523	13,7	—	—	636 523	5,1
30 897	32,1	11 113	21,0	2 347	22,1	8 433	17,4	—	—	771 964	16,6	—	—	771 964	6,2
4 262	4,4	3 436	6,7	1 128	10,6	6 645	13,7	6 617	42,6	506 858	10,9	—	—	2 946 765	23,7
1 021	1,1	679	1,3	808	7,6	2 401	5,1	3 175	20,4	145 651	3,1	—	—	2 584 949	20,8
3 241	3,3	2 757	5,4	320	3,0	4 181	8,6	3 442	22,2	361 207	7,8	—	—	361 816	2,9
—	—	—	—	—	—	—	—	—	—	7 767	0,2	—	—	34 321	0,3
—	—	—	—	—	—	—	—	—	—	177 715	3,8	—	—	319 587	2,5
—	—	208	0,4	—	—	417	0,9	20	0,1	12 466	0,3	9	—	36 518	0,3
2 488	2,6	1 023	2,0	15	0,2	806	1,7	118	0,8	36 495	0,8	—	—	71 090	0,6
516	0,5	106	0,2	—	—	103	0,2	18	0,1	4 880	0,1	108	0,5	8 315	0,1
91	0,1	—	—	3	—	83	0,2	8	0,1	5 879	0,1	—	—	5 879	—
—	—	—	—	—	—	—	—	—	—	4 104	0,1	—	—	4 104	—
2 854	3,0	1 925	3,6	—	—	2 723	5,6	479	3,1	86 542	1,9	554	2,3	344 022	2,8
42	0,1	771	1,5	246	2,3	117	0,2	166	1,1	76 916	1,7	61	0,2	2 561 777	20,6
3 500	3,7	2 164	4,2	—	—	2 900	6,0	50	0,3	758 842	16,4	—	—	1 254 220	10,1
96 127	100	51 467	100	10 644	100	48 396	100	15 529	100	4 633 875	100	25 031	100	12 445 062	100
103 164	107,3	52 649	102,3	11 845	111,3	48 390	100,0	15 497	99,8	4 912 261	106,0	25 215	100,7	12 611 089	101,3
89 174	92,8	39 468	76,7	12 405	116,6	40 648	84,0	18 727	88,4	3 637 765	78,5	88 795	155,0	11 366 233	91,3

1) Ilma Scheel ja Ko panga ärisela. — Sama le chiffres concernant la banque de Scheel et Co.

Tab. 9. SUURMÜÜGI HINNAD TALLINNAS APRILLIS  
 PRIX DE GROS à TALLINN EN AVRIL

TOIDUAINED JA LOOMATOIT.

Mõõduüksus	Hind (mk.) Prix (mks.)				Keskmiselt aprill. 1925 a.	Keskmiselt märtsis 1925 a.	Keskmiselt aprillis 1924 a.
	1/IV	8/IV	22/IV	29/IV			
1. Rukis, Eesti—Seigte d'Estonie							233
2. " Vene—de Russie							258
3. Nisu, Eesti—Froment d'Estonie							
4. " Vene—de Russie							
5. Oder, õlle—Orge pour bière	420—425	445—450	445—450	425—435	437	378	
6. Kaer, toidu, Eesti—Avoine (alimentaire) d'Estonie	330—335	345	345	345	342	278	
7. " Vene—de Russie							
8. " seemne, Vene—Avoine (pour grain)							258
9. Rukkiõhu—Farine de seigte	400—410	400—410	385—395	385—395	398	469	235
10. Rukkipüü— " blutée	550—580	550—580	550—580	550—580	505	624	419
11. Nisuõhu, Ameerika, sõre—Farine d. from. d'Amér. bl. I s.	700—835	820—825	800	800	814	854	685
12. Nisuõ., Ameer., pehme, kõrg. s.	700—825	700—815	700—795	700—795	784	835	635
13. Kartulid, eksport—Pommes de terre pour exportation	105—110	105—110	105—110	100—105	106,25	99	
14. " piirituse— " esprit	80	80—83	80—83	75—80	80,12	79	
15. Kartulihelbed—Flocons de pommes de terre							
16. Kartulitärklis, "Supérieur"—Fécule d. pom. d. terre "Supér."	750	750	750	750	750	694	668
17. Hersed, rohelist, Eesti—Pois verts d'Estonie							
18. " Hollandi—Pois verts d'Hollande	680—700	680—700	660—670	630—640	670	698	
19. Odratangud—Gruaux d'orge							
20. Piim, pudelites—Lait en bouteilles	19	19	18	18	18,50	19	18
21. Või, meierei, eksport—Beurre de ferme pour exportation	120—125	100—105	100—105	108—112	109,37	140,75	85
22. " siseturu— " consomm. intér.				95—100	97,50	132,50	
23. Margarin, viiljamaa—Margarine d'étranger	49—60	49—56	49—56	49—56	53	54,50	49
24. Juust, "shveitsi", Eesti—Fromage "suédois" d'Estonie	2000—3000	2900—3000	2900—3000	2900—3000	2950	2950	2300
25. " "hollandi" " " "hollandais"							
26. Kaseiin—Caséine	500—650	500—650	500—650	500—600	569	575	800
27. Munad, eksp., I s. (sinine tempel)—Oeufs p. exp. I s. (timbre bleu)	13—14	12—13	11—12	10,5—11,5	12,12	13,75	16,25
28. " " " " " "	12	11	10	10	10,75	12,12	13,25
29. Suhkur, peen, valge, Dantsigi—Sucre en poud. blanc d. Danzig	800	800	775	760—770	785	786	1095
30. " " Saksu—Sucre en poud. blanc d'Allemagne							1100
31. " " Ameerika— " d'Amérique							
32. " " Ts.-Slov.— " de T.-Slovaquie							
33. " " Belgia— " de Belgique	815—820	815—820	785	770—780	799	803	1115
34. " " Poola— " de Pologne							
35. " " Jaava— " de Java							1115
36. Siirup, kartuli, 42°—Sirop de pommes de terre 42°	850	850	850	850	850	801	800
37. Glükoos—Glucose	850	850	850	850	850	801	775
38. Tee, lahtine, Pekoe broken, Jaava—Thé, Pekoe broken d. Java							4700
39. " " Orange Pekoe, " " Orange Pekoe	7200—7600	7200—7600	7200—7600	7200—7600	7400	7400	5890
40. " " Tselou— " de Ceylan	7600—8000	7600—8000	7600—8000	7600—8000	7800	7800	6900
41. " " Moning Hiina—Thé de Chine	4800—5000	4800—5000	4800—5000	4800—5000	4900	5150	4360
42. Kõhvi, Rio, Santos—Café de Rio, Santos	5100—5300	5400—5800	5400—5800	5400—5800	5600	5800	3500
43. " Keski-Ameerika sortid—Café de Centre-Amérique	6000—7400	6000—7400	6000—7400	6000—7400	6700	6700	4360
44. Kakao, Inglise—Cacao d'Angleterre	2300—2400	2300—2400	2300—2400	2300—2400	2350	2350	1900
45. " Ameerika—Cacao d'Amérique	1800	1800	1800	1800	1800	1800	1150
46. " Hollandi— " d'Hollande	2000	2000	2000	2000	2000	2000	1850
47. Riis, Burma II—Riz de Burma II	700	700	700	700	700	713	645
48. Sool lahtine, Saksu—Sel d'Allemagne	52—54	52—54	52—54	51	52,50	53,75	
49. " Vene—de Russie	54	54	54	54	54	54	54,50
50. " Hispaania—Sel d'Espagne	50	50	50	50	50	50,75	
51. Heeringad, Yarmouth, Maties—Harengs d. Yarmouth, Maties	4000—5000	4600—5000	4500—4900	4500—4800	4738	4863	4650
52. " " Matfuts— " Matfuts	4900—5100	4900—5100	4800—5000	4800—5000	4950	5088	
53. " " Shoti, Maties—Harengs d'Ecosse, Maties	5400—5800	5400—5600	5300—5500	5200—5500	5438	5575	4575
54. " " Matfuts— " Matfuts	5300—6000	5300—6000	5700—5900	5000—5900	5838	5900	4725
55. " " Norra— " de Norvège							
56. " " Islandi— " d'Islande							
57. Sealiha I s.—Viande de porc I sorte	1720—1800	1830—1920	1840—1880	1800—1860	1838	1735	1526
58. Pekk "—Lard, I sorte							
59. Loomaliha I s.—Viand. de boeuf I sorte	1160—1260	1160—1260	1160—1260	1160—1260	1210	1180	1200
60. Ristikhein—Tréfle							
61. Aasahein—Foin de prés							
62. Öllikoogid, linaseemne—Tourteaux de grains de lin	330	330	330	330	330	330	373
63. " päevalille—Tourteaux d'hélotrope	305	305	305	305	305	305	379
64. " puuvilla— " de coton							
65. " soja— " de soya	335	335	335	335	335	370	359
66. " palmi— " de palme							217
67. Nisukliid—Sons de froment	235—265	235—255	235—255	235—255	248	261	206
68. Rukkiikliid— " seigte							

LINASEEME, LINA, RIIE, PABER JA NAHK.

	Hind (mk.)				Keskmiselt aprill. 1925 a.	Keskmiselt märtsis 1925 a.	Keskmiselt aprillis 1924 a.
	1/IV	8/IV	22/IV	29/IV			
69. Linaseeme, õli 87 <sup>1</sup> / <sub>2</sub> baasis—Huile de grains d.lin, base 87 <sup>1</sup> / <sub>2</sub>							
70. " kütivi 98 <sup>1</sup> / <sub>10</sub> "—Grains d. lin p. enseml. " b. 98 <sup>1</sup> / <sub>10</sub>	650	685—700	700	740	696	650	665
71. Lina, Liivi, R.—Lin de Livonie, R.	2800	2600	2600	2600	2600	2600	2675
72. " Petseri, R.—de Petsert, R.	2900—3000	2900—3000	2900—3000	2900—3000	2950	2950	2675
73. " Võru, R.—de Võru, R.	2800—2850	2800—2850	2800—2850	2800—2850	2825	2825	2675
74. " Tartu, R.—de Tartu, R.	2700—2750	2700—2750	2700—2750	2700—2750	2725	2725	2675



		LINNAD — VILLES												
		Tallinn			Baltiski	Rakvere	Narva	Paide	Haapsalu	Tartu	Viljandi	Pärnu	Võru	Valga
		April 1925	Märts 1925	April 1924										
		1	2	3	4	5	6	7	8	9	10	11	12	13
Üksikute ainete hindade juures tähendab: t.-toobi hinda														
LIHA, LIHASAADUSED JA RASV— <i>Vian des et graisses:</i>														
1.	Sealiha, keedulih— <i>Vian de porc II. s.</i>	55	50	48	45	51,8	53,3	53,3	49,8	45	49	52,5	48,5	58
2.	" praeliha — " " " I. "	59	53,5	47,7	—	57,8	61	59,3	55	51,3	53	63,5	55	65
3.	Seapekk— <i>Lard</i>	66,5	62,5	55,9	55	72,5	77,5	63,3	65	68,8	60	73,5	78,5	75
4.	Loomaliha, supiliha— <i>Vian de boeuf II. s.</i>	31	29,8	30	32	31,5	33,3	32,3	30,3	30	30	25	28,5	30
5.	" praeliha— " " " I. "	45	43,5	40	36	37	41,7	38,8	37,5	36,3	38	35	35	39,5
6.	Vasikaliha, esim. veerand— <i>Vian de veau II. sorte</i>	23,7	24	19	32	27,8	23,5	25,8	18,1	24,3	27	20	23,5	25,5
7.	Vasikaliha, tagum. veerand— <i>Vian de veau I. sorte</i>	28	27,3	22,3	35	34	29,2	30,5	22,4	28,3	29	25,5	28,5	31,3
8.	Lambaliha, esim. veerand— <i>Vian de mouton II. sorte</i>	38	33	35	37	35	37,5	36,5	38	35	—	30	—	30,5
9.	Lambaliha tagum. veerand— <i>Vian de mouton I. sorte</i>	—	35	40	40	39,5	42,5	38,7	40	38,8	—	35	—	35,5
10.	Searasv, sulatam.— <i>Graisse d. porc, suif</i>	75	70	61,7	60	73,8	82,5	69	70	75	65	75	82,5	85
11.	" sulatatud— <i>Saindoux</i>	82,5	81,7	70	65	—	88,8	—	—	90	75	85	88,5	100
12.	Loomarasv, sulatamata— <i>Graisse de boeuf, suif</i>	40	45	35	—	35	37,5	—	—	60	—	40	—	50
13.	Loomarasv, sulatatud— <i>Graisse de boeuf</i>	—	—	—	—	—	42,5	—	—	70	—	50	—	70
14.	Teevorst— <i>Saucisson</i>	50	45	34	—	50	45	50	55	45	35	35	45	45
15.	Sink— <i>Jambon</i>	75	70	65	—	75	75	—	82,5	75	70	70	65	75
KALAD— <i>Poissons:</i>														
16.	Räimed, värsked— <i>Ablettes fraîches</i>	15,3	17,3	12,3	—	15,3	11	18	10	—	10	10	—	12,5
17.	Kilud — <i>Kilos frais</i>	15,3	17,3	11,7	—	—	—	—	14	—	—	—	—	—
18.	Haugid — <i>Brochets frais</i>	24,3	29	27,8	20	30,7	21,3	—	16	31,3	—	18,7	25	24,5
19.	Abvenad — <i>Perches</i>	20,3	27	31,7	15	24	22,3	—	13	16,3	—	17	20	21
20.	Särjed — <i>Poissons blancs, frais</i>	—	—	23	—	—	—	—	—	12,3	—	13,3	13,5	6
21.	Räimed, soolatud— <i>Ablettes salées</i>	15	15	15	—	14	—	15	15	17	17	12	—	15
22.	Kilud — <i>Kilos salés</i>	17	17	16	—	20	22	18	17	22	—	24	25	21
23.	Heeringad — <i>Harengs</i>	23	23	20	—	23	25,5	24	20,5	23	23	23	23	22
24.	Kilud toosides— <i>Kilos en boîtes</i>	45	45	45	—	50	47,5	50	47,5	50	45	48	50	50
TERAVILJ, JAHU JA TANGUD— <i>Blés, farines et gruaux:</i>														
25.	Rukis— <i>Seigle</i>	438	510	300	520	455	410	450	—	390	—	410	—	408
26.	Nisu— <i>Froment</i>	—	—	400	—	519	—	—	—	615	—	—	—	—
27.	Oder— <i>Orge</i>	440	395	319	300	400	405	390	365	385	383	425	380	343
28.	Kaer— <i>Avoine</i>	348	300	274	300	341	358	—	293	330	233	391	307	306
29.	Rukkijahu— <i>Farine de seigle</i>	455	515	300	—	450	428	480	461	431	469	440	463	429
30.	Nisujahu, hht— <i>Farine de froment</i>	680	720	400	—	600	620	—	530	—	—	658	—	—
31.	" sšela " blutée	—	—	450	650	—	—	—	688	633	—	—	—	609
32.	Odrajahu, inimtoiduks— <i>Farine d'orge</i>	538	500	400	—	—	525	—	410	470	560	—	420	431
33.	" loomatoiduks— <i>Farine d'orge (pour fourrage)</i>	—	—	—	—	410	305	—	330	350	—	320	—	365
34.	Odratangud— <i>Gruaux d'orge</i>	16	15	15	—	14,3	17	12,5	14,3	16,3	14,3	15	31,7	14
35.	Kruubid— <i>Gruaux</i>	18	18	17	—	—	18	17	20	18	15	17	—	17
LEIB— <i>Boulangerie:</i>														
36.	Rukkileib— <i>Pain noir</i>	9	10,3	7,5	10	9,8	9,5	9	10,1	10	10,3	10,5	11,3	10,3
37.	Peenleib — " bis	15	16	13	18	18	16	16	16,3	17	17	16	20	15,3
38.	Sepik— <i>Pain demi-blanc</i>	15	16	14	19	17,3	18	16	15,3	17	18	16	—	15,3
39.	Sai— <i>Pain blanc</i>	18,3	19,3	15	23	23,8	20	20	20	23,3	22	22	25	22

Märku: Kursilviga—kauplustest kogutud andmed—*Chiffres à italique désignent les prix en magasins et boutiques.*

ALEVID — BOURGS

Petseri		Kuressaare		Kapla al. Harju mk.		Viru mk.		Tapa al. Järva mk.		Kärda al. Lääne mk.		Saare(vallad)			Pärnu mk.		Vilj. mk.		Tartu mk.				Võru m.	
14	15	16	17	18	19	20	21	22	23	24	25	26	27	28	29	30	31	32	33	34	35	36		
N-Jõe- sum al.	Jõhvi al.	Tapa al. Järva mk.	Kärda al. Lääne mk.	Kihel- konna v.	Leisti v.	Oris- saare v.	Sindi al.	K-Nõm- me al.	Mõisa- küla al.	Põltsa- maa al.	S-Jaani al.	Jõgeva al.	Mustvee al.	Kallaste al.	Elva al.	Otepää al.	Tõrva al. Valga mk.	Anista al.	Võõbsu al.					
55	40,5	45	54	50	49	41,7	39	—	35	51,5	50	49,5	45	51,5	50	50	50	50	...	49	42,5	...	1	
60	50	56,7	65	55	53,5	45	39	—	41,7	60	56,7	54,5	55	59	60	66,5	55	55	...	57,5	44,5	...	2	
65	70	58,7	78	63,5	66,5	—	—	—	45	67,5	65	—	60	65	70	75	60	60	...	61,5	50	...	3	
...	26	28,5	28	27	35,5	23	25	—	18	29	25	29,5	30	27,1	28	25	25	35	...	26	32,5	...	4	
...	36	...	35	34,5	40	...	—	—	...	35	32,7	37	35	37	32	30	30	38	...	31,5	37	...	5	
20	18	22,7	20	26,5	23,5	15	13,5	10	15	22,5	19,5	24,5	22	22	18	18,5	23	30	...	21,5	18,7	...	6	
23	15,5	24,5	27,5	31,5	28,5	16	14,5	12	16,5	26	22	25,5	24,5	26,5	22	23,5	25	35	...	23,5	23,5	...	7	
—	27,5	—	30	—	30	—	—	—	16	32,5	30	—	35	—	28	—	28	32,5	...	30	—	...	8	
—	31,5	—	39,5	—	35,7	—	—	—	—	36	35	—	40	—	32	—	32	39	...	—	—	...	9	
70	76,5	—	—	67,5	75	—	—	—	—	72,5	65	57,5	65	65	75	—	70	65	...	60	56,5	...	10	
—	—	—	90	—	—	—	—	—	—	—	71,7	—	70	—	90	75	—	70	...	—	62,5	...	11	
35	40	—	—	—	—	—	—	—	...	40	...	35	35	—	—	—	—	30	...	—	—	...	12	
45	45	—	40	...	45	—	—	—	...	48	42	35	45	35	...	50	—	65	...	—	—	...	13	
75	70	—	70	85	80	—	—	—	...	75	65	...	70	—	70	65	—	45	...	45	...	...	14	
...	...	...	...	...	...	...	...	...	...	...	...	...	...	...	...	...	...	...	...	...	...	...	15	
25	12,7	17,5	9,7	15	16	—	7	—	—	—	10	11,5	15,5	—	12	—	—	—	...	20	—	...	16	
25	—	—	—	17,5	—	—	—	—	—	—	—	—	—	—	—	24	—	—	...	—	—	...	17	
15,5	14,5	18	20	20	25	15	—	12	15	—	—	25	25	—	18	20	18,5	23,5	...	20	25	...	18	
13,7	14,5	—	15	24,5	—	—	10	—	—	15	—	20	18	—	18	15,5	15	20	...	15	—	...	19	
10	9,5	—	—	18	—	—	—	—	—	—	—	17,5	10	—	17	9,5	12	10	...	7	—	...	20	
25	10	—	11	15	17	15	—	9	...	13	15	16	15	16	20	15	—	13	...	13	...	...	21	
25	10	19	—	22	20	—	—	—	...	22	18	18	20	18	22	22	22	25	...	27	...	...	22	
25	25	24	22	25	23	20	20	20	...	23	...	20	25	23	20	22	26	22	...	24	...	...	23	
50	50	45	46	45	55	48	—	—	...	50	45	45	45	50	50	50	50	45	...	50	...	...	24	
465	425	—	—	—	487	433	450	...	465	390	—	—	—	—	380	475	—	—	...	—	—	...	25	
550	489	—	—	—	—	—	—	500	...	—	—	—	—	—	—	550	—	—	...	—	—	...	26	
350	340	—	480	—	—	380	—	400	317	365	—	480	280	—	800	425	—	300	...	—	—	...	27	
270	263	—	370	333	280	250	—	—	300	350	375	—	285	—	340	363	350	300	...	290	225	...	28	
490	515	450	470	443	493	438	—	—	—	478	435	458	500	470	400	505	538	450	...	488	438	...	29	
—	640	—	707	—	—	680	—	—	—	685	643	...	—	—	—	563	—	—	...	—	—	...	30	
—	680	—	—	—	—	—	—	—	—	720	725	...	—	—	—	650	—	—	...	—	—	...	31	
370	400	—	...	—	370	—	—	—	—	560	550	560	—	—	...	478	480	425	...	393	355	...	32	
—	320	—	—	400	—	—	—	—	—	375	340	—	—	—	300	381	—	340	...	—	—	228	...	33
—	13	—	17	15	15	15	15	—	—	15,5	16	15,5	16	—	18	18	15	...	...	15	...	...	34	
—	18	—	20	18	...	18	18	—	...	17	17	20	16	—	—	18	15	14	...	15	...	...	35	
11,4	12	12	9	11	11,5	11	12	—	—	8,5	10	11,5	12	10,5	11	12	13,5	11	...	12	11,5	...	36	
18	18	—	18	16	19	—	—	—	—	14	15,7	16	18	18	17	18	—	16	...	20	18	...	37	
—	16	—	21	20	17	—	—	—	—	14,5	16,7	17,5	19	18	—	18	—	—	...	—	—	...	38	
25	22	...	21,5	25	20	23,5	20	24	—	21,5	21,5	20	25	25	24	23,5	...	23	...	...	24	...	39	



Üksikute ainete hindade juures tähendab: t.-toobi hinda l.-liitri p.-puuda "		LINNAD — VILLES												
		Tallinn			Baltiski	Rakvere	Narva	Paide	Haapsalu	Tartu	Viljandi	Pärnu	Võru	Valga
		Aprill 1925	Märts 1925	Aprill 1924										
Mööd	1	2	3	4	5	6	7	8	9	10	11	12	13	
<b>PIIM, PIIMASAADUSED JA MUNAD—</b> <i>Lait, produits de lait et oeufs:</i>														
40. Piim, röösk— <i>Lait</i>	tp.	16,5	20,5	17,5	15	15,4	18	16,5	12,8	17,5	17	17,5	13,7	15
41. Koor, " — <i>Crème</i>	"	1201	1201	1101	—	—	—	100	143	166,7	90	96,7	127	—
42. " hapu— " <i>aigre</i>	nl.	52	49,5	49,5	—	43	40	—	48,1	43,8	48	50	96,7	47
43. Kohupiim— <i>Lait non écrémé</i>	"	20,3	16	19,5	—	16,3	11,3	—	22,5	14,5	13	20	14,3	15
44. Või, melerei, röösakoor— <i>Beurre frais</i>	"	128,8	148,8	97,5	—	117,5	125,8	—	126,7	122,5	120	125	110	123
45. " kõõgi— <i>Beurre autre</i>	"	111,3	116,3	88,8	100	110	110,8	120	91,3	103,8	110	92,3	90	107
46. Kanamunad— <i>Oeufs de poule</i>	paar	15,8	15,3	17,8	15	14	14,7	12,8	13,5	16	13,5	14,8	11,7	13
<b>AIAVILI—Légumes:</b>														
47. Kartulid— <i>Pommes de terre</i>	pd.	143	138	141	—	108	126	90	73	111	90	131	88	104
48. Porgandid— <i>Carottes</i>	nl.	6	5	12	...	5	8	4	4,5	9	5	4	—	5
49. Peedid— <i>Betteraves</i>	"	6	6	15	...	7	5	4	4	5	5	4	—	4,5
50. Kaalikad— <i>Navets</i>	"	5	4	7	...	3	4	4	3,5	3	2,5	3	—	3,4
51. Herved, kollased, kuivatatud— <i>Pois secs</i>	"	18	18	20	...	...	18,5	23	20	18	15	20	—	15
52. Oad, kuivatatud— <i>Haricots secs</i>	"	22	22	...	...	—	—	—	27	14	—	10	—	—
53. Kapsad, hapud— <i>Choucroute</i>	"	5	5	12	...	7	11,1	6	5	6	—	4	—	4
54. " värsked— <i>Choux</i>	"	10	10	15	...	—	10	—	—	8	—	—	—	—
55. Sibulad— <i>Oignons</i>	"	40	37	30	...	40	40	40	42,5	40	—	40	—	30
<b>MUUD TOIDU- JA TARBEAINED—</b> <i>Autres marchandises coloniales:</i>														
56. Riis— <i>Riz</i>	nl.	22	22	20	...	25	23	22	...	21	22	22	22	21
57. Manna— <i>Manne</i>	"	26	26	20	...	30	26	23	28	27	35	26	30	27
58. Makaronid— <i>Macaronis</i>	"	36	36	32	...	40	35,5	40	39	38	40	38	45	39
59. Kartulijahu— <i>Fécule de pommes de terre</i>	"	20	18	18	...	20	20	20	20	20	20	20	22	20
60. Suhkur, peenike— <i>Sucre en poudre</i>	"	21	20	28	...	22	21,5	22	22,5	21	21	22	22	21
61. Mesi— <i>Miel</i>	"	80	80	90	...	100	—	90	75	100	—	75	—	80
62. Kõõgisool— <i>Sel</i>	"	2	2	2	...	2	2	2	2	2	65p.	2	2	2
63. Viljakohvi— <i>Café de grains</i>	"	40	40	35	...	35	34	30	47,5	30	30	...	35	38
64. Sigurid, praadimata— <i>Chicorée non torréfiée</i>	"	18	18	25	...	20	15,5	15	...	15	22	...	18	17
65. Pesuseep, sinine— <i>Savon</i>	"	35	35	25	...	35	34	37	37,5	35	30	36	35	35
66. Petrooleum— <i>Pétrole</i>	"	8	8	8	...	8	9	—	9	8,5	8,5	9	8	9
67. Tikud— <i>Allumettes</i>	paak	17	17	14	...	19	16	17	18,5	16	20	16	15	18
<b>HEIN JA PÕHK—Foin et paille:</b>														
68. Ristikhein— <i>Trèfle</i>	pd.	150	136	143	—	123	118	—	94	145	124	116	135	119
69. Timutihein— <i>Fléole</i>	"	144	136	153	—	113	—	—	95	—	—	116	120	—
70. Nurmehein— <i>Herbages autres</i>	"	106	113	—	—	90	83	—	69	98	84	84	105	89
71. Luhahein— <i>Foin des prés</i>	"	68	73	85	—	80	—	—	57	68	—	—	—	71
72. Soohein— <i>Foin des marais</i>	"	—	—	—	—	64	—	—	55	53	—	60	—	58
73. Rukkipõhk— <i>Paille (de seigle)</i>	"	95	100	90	—	—	—	—	46	84	—	70	—	—
74. Kaera- " — " (d'avoine)	"	—	—	—	—	—	—	—	—	69	55	—	—	—
75. Odra- " — " (d'orge)	"	—	—	—	—	—	—	—	—	—	—	—	—	—
76. Segaviljapõhk—, (des cultures mixtes)	"	—	—	—	—	—	—	—	—	—	—	—	—	—
<b>KÜTTEPUUD—Bois de chauffage:</b>														
77. Kasepuud— <i>Bois de bouleau</i>	joonisev s. ains. pikkaus.	2800	2800	2800	...	2400	2450	—	2200 <sup>1</sup>	2800	2500	2500	2700	2700
78. Männipuud— <i>Bois de pin</i>	"	2000	2200	1800	...	1700	2100	—	2000 <sup>1</sup>	2100	—	—	2300	1900
79. Kuusepuud— <i>Bois de sapin</i>	"	2000	2200	—	...	1600	—	—	1900 <sup>1</sup>	2000	2100	2200	2000	1900

MÄRKUS: Kursilviga—kauplustest kogutud andmed — *Chiffres en italique désignent les prix en magasins et boutiques.*

<sup>1)</sup> 18 tollilised.

ALEVID — BOURGS

Petseri	Kuresaare	Viru mk.		Tapa al. Järva mk.	Kärdla al. Lääne mk.	Saare (vallad)			Pärnu mk.			Vilj. mk.		Tartu mk.					Tõrva al. Valga mk.	Võru m.			
		Rapla al. Harju mk.	N-Jõe- suu al.			Jõhvi al.	Kihel- konna v.	Leisi v.	Oris- saare v.	Sindi al.	K-Nõm- me al.	Mõisa- küla al.	Põltsa- maa al.	S-Jaani al.	Jõgeva al.	Mustvee al.	Kallaste al.	Elva al.		Otepää al.	Antsla al.	Võõbsu al.	
14	15	16	17	18	19	20	21	22	23	24	25	26	27	28	29	30	31	32	33	34	35	36	
20,5	14	—	15,5	15,5	15	12	—	10	—	16,5	15	18	18	16	17	20	16,5	18	...	14,5	13	...	40
—	62,5	—	—	—	—	—	—	—	—	70	76,7	—	—	—	—	—	—	—	—	—	60	...	41
—	23,5	—	50	—	—	—	—	—	—	—	—	—	—	—	—	—	—	—	—	—	43,5	...	42
16,5	15	—	15	...	15	—	—	—	—	—	13	15	...	—	—	15	15	...	—	12	16	...	43
95	78,5	—	136	—	131,5	—	—	—	—	76,7	110	93,5	...	113,5	120	—	—	...	—	93	128,5	...	44
70	61,5	97,5	103,5	103,5	111,5	66,7	58,5	70	58,5	90	85	...	106,5	101,5	...	75	110	115	...	—	92,5	...	45
13	10	12,5	18	17	16	9,5	8	9	9,5	14,5	9,6	12,5	12	11,6	11	10,5	17,5	16	...	10,8	10,7	...	46
108	100	—	113	105	103	73	86	75	100	145	—	129	80	100	80	100	100	98	...	89	60	...	47
—	6	—	—	6	6	—	—	—	—	—	—	—	—	—	—	—	—	5	...	6	...	48	
—	5	—	6,5	—	6	—	—	—	—	—	—	—	5	—	—	—	—	4	...	—	...	49	
—	5	—	3	—	6	—	—	—	—	8	—	—	—	4	—	—	—	5	...	—	...	50	
—	15	—	19,5	21	28t	—	—	—	—	20	20	—	—	17	—	19	20	...	—	—	...	51	
—	12	—	—	—	30t	—	—	—	—	—	—	—	—	—	—	—	—	13	...	13	...	52	
—	7	—	—	—	15t	5	—	—	—	5	10t	4	—	8	5	—	—	3	...	—	...	53	
—	—	—	—	—	6	—	—	—	—	—	—	—	—	—	—	—	—	—	...	—	...	54	
—	20	—	40	40	...	—	—	—	—	40	40	40	35	—	—	—	—	—	...	50	...	55	
22	24	25	25,5	23	22	22	22	22	...	25	20	20	23	21	20	22	24	23	...	23	...	56	
24	34	26	27	36	28	27,5	30	—	...	29	26	25	30	27	27	28	30	30	...	30	...	57	
...	44	38	40	30	40	37	42	35	...	40	30	—	35	40	40	45	45	...	...	—	...	58	
...	20	20	20	20	22	18	20	22	...	21	20	20	20	20	—	24	24	20	...	20	...	59	
23	22	21	20	22	21	23,5	23	21	...	23	22	22	22	22	22	24	22	22	...	21	...	60	
90	70	—	—	—	100	—	—	—	...	—	100	—	90	100	100	100	95	...	90	...	61		
2	2	—	2,5	2	2	2	2	2	...	2	2	1,5	3	2	2	3	3	2	...	2,5	...	62	
45	...	—	...	—	...	—	30	—	...	35	...	30	35	—	30	...	30	...	...	35	...	63	
...	—	—	15	—	...	20	—	—	...	—	25	18	20	—	15	—	20	22	...	23	...	64	
35	36	36	34	35	...	39	37	—	...	35	35	35	35	35	36	36	36	...	...	30	...	65	
10	9	8,5	9,5	9	11	9	10	8	...	10	9	9	10	9	8	10	10	8,5	...	10	...	66	
17	16	15	14,5	18	18	20	18	15	...	18	18	15	20	17	15	18	20	15	...	15	...	67	
...	86	—	—	—	—	—	—	—	...	—	122	—	—	—	100	—	140	...	...	—	...	68	
...	86	—	—	—	—	—	—	—	...	—	105	—	—	—	90	—	—	...	...	—	...	69	
...	71	—	—	—	—	—	—	—	...	—	85	—	—	—	80	—	120	...	...	—	...	70	
...	—	—	—	—	—	—	—	—	...	—	72	—	—	—	—	—	—	...	...	—	...	71	
...	—	—	—	—	—	—	—	—	...	—	65	—	—	—	50	—	—	...	...	—	...	72	
...	87	—	—	—	—	—	—	—	...	—	57	—	—	—	40	60	80	—	...	—	...	73	
...	60	—	—	—	—	—	—	—	...	—	63	—	—	—	—	—	80	—	...	—	...	74	
...	60	—	—	—	—	—	—	—	...	—	65	—	—	—	—	—	—	—	...	—	...	75	
...	—	—	—	—	—	—	—	—	...	—	72	—	—	—	—	—	—	60	...	—	...	76	
2400 1500 <sup>1</sup>	—	—	—	—	2500 1500	—	—	—	...	—	1800	—	2400	—	2000	...	2000 2000	...	...	2200	...	77	
1900 1300 <sup>2</sup>	—	—	—	—	1800 1400	—	—	—	...	—	1400	—	1800	—	—	...	1800 1900	...	...	1600	...	78	
1900 1100 <sup>3</sup>	—	—	—	—	1800 1300	—	—	—	...	—	1400	—	1800	—	1700	...	1700	—	...	—	...	79	

**Tab. 11. HOBUSTE JA KARLOOMADE HINNAD LAATADEL MÄRTSIS 1925 a. \*)**  
*Prix forains des chevaux et bestiaux en mars 1925.*  
 (Hinnad antud tubandetes markades) — (En 1000 mks. eston.).

L.A.A.D.A.D.	Tõhobused—Chevaux				Lapslehinad—Vaches à lait				Lihal—Bét. à boucl.				Lambad—Moutons				Põrsad—Cocheons de lait							
	Head De meilleure qualité		Keskmised De moyenne qualité		Head De meilleure qualité		Keskmised De moyenne qualité		Härad-puulid Boeufs-lauruana		Mullikad Génisses		Kuml 6 nädal. Jusqu'à 6 sem.		Kuml 6 nädal. De 6 à 10 sem.		Müügin. alam. ja ülemmäär.)		Müügin. alam. ja ülemmäär.)		Müügin. alam. ja ülemmäär.)		Müügin. alam. ja ülemmäär.)	
	Müügin. alam. ja ülemmäär.)	Peasjalikuit maksitud hind?)	Müügin. alam. ja ülemmäär.)	Peasjalikuit maksitud hind?)	Müügin. alam. ja ülemmäär.)	Peasjalikuit maksitud hind?)	Müügin. alam. ja ülemmäär.)	Peasjalikuit maksitud hind?)	Müügin. alam. ja ülemmäär.)	Peasjalikuit maksitud hind?)	Müügin. alam. ja ülemmäär.)	Peasjalikuit maksitud hind?)	Müügin. alam. ja ülemmäär.)	Peasjalikuit maksitud hind?)	Müügin. alam. ja ülemmäär.)	Peasjalikuit maksitud hind?)	Müügin. alam. ja ülemmäär.)	Peasjalikuit maksitud hind?)	Müügin. alam. ja ülemmäär.)	Peasjalikuit maksitud hind?)	Müügin. alam. ja ülemmäär.)	Peasjalikuit maksitud hind?)	Müügin. alam. ja ülemmäär.)	
1	Kehtna	laadiala	Kehtna vallas—Harju mk	2	35-45	25	15-20	17	15-20	18	6-15	0	1-2,3	1,5	6-10 nädal. De 6 à 10 sem.	2,2	2-2,5	1-2,3	1,5	1-2,3	1,5	2,2	2-2,5	
2	Kiviloo	"	"	3	33-48	20-30	10-15	17	10-15	18	6-15	0	1-2,3	1,5	6-10 nädal. De 6 à 10 sem.	2,2	2-2,5	1-2,3	1,5	1-2,3	1,5	2,2	2-2,5	
3	Rapla	"	"	4	30-48	19-25	10-15	17	10-15	18	6-15	0	1-2,3	1,5	6-10 nädal. De 6 à 10 sem.	2,2	2-2,5	1-2,3	1,5	1-2,3	1,5	2,2	2-2,5	
4	Kella	alevis	"	5	35-45	20-30	10-15	17	10-15	18	6-15	0	1-2,3	1,5	6-10 nädal. De 6 à 10 sem.	2,2	2-2,5	1-2,3	1,5	1-2,3	1,5	2,2	2-2,5	
5	Rae	vallas	"	6	27	15-20	10-15	17	10-15	18	6-15	0	1-2,3	1,5	6-10 nädal. De 6 à 10 sem.	2,2	2-2,5	1-2,3	1,5	1-2,3	1,5	2,2	2-2,5	
6	Kloostri	"	"	7	35-45	20-30	10-15	17	10-15	18	6-15	0	1-2,3	1,5	6-10 nädal. De 6 à 10 sem.	2,2	2-2,5	1-2,3	1,5	1-2,3	1,5	2,2	2-2,5	
7	Salla	"	"	8	26-34	15-20	10-15	17	10-15	18	6-15	0	1-2,3	1,5	6-10 nädal. De 6 à 10 sem.	2,2	2-2,5	1-2,3	1,5	1-2,3	1,5	2,2	2-2,5	
8	Jõhvi	alevis	"	9	30-40	20-30	10-15	17	10-15	18	6-15	0	1-2,3	1,5	6-10 nädal. De 6 à 10 sem.	2,2	2-2,5	1-2,3	1,5	1-2,3	1,5	2,2	2-2,5	
9	Usaku	vallas	"	10	40-60	20-30	10-15	17	10-15	18	6-15	0	1-2,3	1,5	6-10 nädal. De 6 à 10 sem.	2,2	2-2,5	1-2,3	1,5	1-2,3	1,5	2,2	2-2,5	
10	Jakobi	"	"	11	35-50	20-30	10-15	17	10-15	18	6-15	0	1-2,3	1,5	6-10 nädal. De 6 à 10 sem.	2,2	2-2,5	1-2,3	1,5	1-2,3	1,5	2,2	2-2,5	
11	Uuska	"	"	12	35-45	20-30	10-15	17	10-15	18	6-15	0	1-2,3	1,5	6-10 nädal. De 6 à 10 sem.	2,2	2-2,5	1-2,3	1,5	1-2,3	1,5	2,2	2-2,5	
12	Ambla	"	"	13	45-60	20-30	10-15	17	10-15	18	6-15	0	1-2,3	1,5	6-10 nädal. De 6 à 10 sem.	2,2	2-2,5	1-2,3	1,5	1-2,3	1,5	2,2	2-2,5	
13	Härve-Jaani	"	"	14	30-45	20-30	10-15	17	10-15	18	6-15	0	1-2,3	1,5	6-10 nädal. De 6 à 10 sem.	2,2	2-2,5	1-2,3	1,5	1-2,3	1,5	2,2	2-2,5	
14	Albu	"	"	15	30-40	20-30	10-15	17	10-15	18	6-15	0	1-2,3	1,5	6-10 nädal. De 6 à 10 sem.	2,2	2-2,5	1-2,3	1,5	1-2,3	1,5	2,2	2-2,5	
15	Reapsalu	"	"	16	30-40	20-30	10-15	17	10-15	18	6-15	0	1-2,3	1,5	6-10 nädal. De 6 à 10 sem.	2,2	2-2,5	1-2,3	1,5	1-2,3	1,5	2,2	2-2,5	
16	Risti	"	"	17	30-40	20-30	10-15	17	10-15	18	6-15	0	1-2,3	1,5	6-10 nädal. De 6 à 10 sem.	2,2	2-2,5	1-2,3	1,5	1-2,3	1,5	2,2	2-2,5	
17	Kirbla	"	"	18	30-40	20-30	10-15	17	10-15	18	6-15	0	1-2,3	1,5	6-10 nädal. De 6 à 10 sem.	2,2	2-2,5	1-2,3	1,5	1-2,3	1,5	2,2	2-2,5	
18	Välja	"	"	19	30-40	20-30	10-15	17	10-15	18	6-15	0	1-2,3	1,5	6-10 nädal. De 6 à 10 sem.	2,2	2-2,5	1-2,3	1,5	1-2,3	1,5	2,2	2-2,5	
19	Märjanna	"	"	20	30-40	20-30	10-15	17	10-15	18	6-15	0	1-2,3	1,5	6-10 nädal. De 6 à 10 sem.	2,2	2-2,5	1-2,3	1,5	1-2,3	1,5	2,2	2-2,5	
20	Kuresaare	"	"	21	30-40	20-30	10-15	17	10-15	18	6-15	0	1-2,3	1,5	6-10 nädal. De 6 à 10 sem.	2,2	2-2,5	1-2,3	1,5	1-2,3	1,5	2,2	2-2,5	
21	Tumala	"	"	22	30-40	20-30	10-15	17	10-15	18	6-15	0	1-2,3	1,5	6-10 nädal. De 6 à 10 sem.	2,2	2-2,5	1-2,3	1,5	1-2,3	1,5	2,2	2-2,5	
22	Hõhamaa	"	"	23	30-40	20-30	10-15	17	10-15	18	6-15	0	1-2,3	1,5	6-10 nädal. De 6 à 10 sem.	2,2	2-2,5	1-2,3	1,5	1-2,3	1,5	2,2	2-2,5	
23	Mustjala	"	"	24	30-40	20-30	10-15	17	10-15	18	6-15	0	1-2,3	1,5	6-10 nädal. De 6 à 10 sem.	2,2	2-2,5	1-2,3	1,5	1-2,3	1,5	2,2	2-2,5	
24	Leisi	"	"	25	30-40	20-30	10-15	17	10-15	18	6-15	0	1-2,3	1,5	6-10 nädal. De 6 à 10 sem.	2,2	2-2,5	1-2,3	1,5	1-2,3	1,5	2,2	2-2,5	
25	Suurejõe	"	"	26	30-40	20-30	10-15	17	10-15	18	6-15	0	1-2,3	1,5	6-10 nädal. De 6 à 10 sem.	2,2	2-2,5	1-2,3	1,5	1-2,3	1,5	2,2	2-2,5	
26	Mõisaküla alev	"	"	27	30-40	20-30	10-15	17	10-15	18	6-15	0	1-2,3	1,5	6-10 nädal. De 6 à 10 sem.	2,2	2-2,5	1-2,3	1,5	1-2,3	1,5	2,2	2-2,5	
27	Kasna	"	"	28	30-40	20-30	10-15	17	10-15	18	6-15	0	1-2,3	1,5	6-10 nädal. De 6 à 10 sem.	2,2	2-2,5	1-2,3	1,5	1-2,3	1,5	2,2	2-2,5	
28	Võlla Kihlepa	"	"	29	30-40	20-30	10-15	17	10-15	18	6-15	0	1-2,3	1,5	6-10 nädal. De 6 à 10 sem.	2,2	2-2,5	1-2,3	1,5	1-2,3	1,5	2,2	2-2,5	
29	Kõo Võhna	"	"	30	30-40	20-30	10-15	17	10-15	18	6-15	0	1-2,3	1,5	6-10 nädal. De 6 à 10 sem.	2,2	2-2,5	1-2,3	1,5	1-2,3	1,5	2,2	2-2,5	
30	"	"	"	31	30-40	20-30	10-15	17	10-15	18	6-15	0	1-2,3	1,5	6-10 nädal. De 6 à 10 sem.	2,2	2-2,5	1-2,3	1,5	1-2,3	1,5	2,2	2-2,5	
31	Põltsamaa el.	"	"	32	30-40	20-30	10-15	17	10-15	18	6-15	0	1-2,3	1,5	6-10 nädal. De 6 à 10 sem.	2,2	2-2,5	1-2,3	1,5	1-2,3	1,5	2,2	2-2,5	
32	Hermannl	"	"	33	30-40	20-30	10-15	17	10-15	18	6-15	0	1-2,3	1,5	6-10 nädal. De 6 à 10 sem.	2,2	2-2,5	1-2,3	1,5	1-2,3	1,5	2,2	2-2,5	
33	Rutikvere	"	"	34	30-40	20-30	10-15	17	10-15	18	6-15	0	1-2,3	1,5	6-10 nädal. De 6 à 10 sem.	2,2	2-2,5	1-2,3	1,5	1-2,3	1,5	2,2	2-2,5	
34	Nina	"	"	35	30-40	20-30	10-15	17	10-15	18	6-15	0	1-2,3	1,5	6-10 nädal. De 6 à 10 sem.	2,2	2-2,5	1-2,3	1,5	1-2,3	1,5	2,2	2-2,5	
35	Publa	"	"	36	30-40	20-30	10-15	17	10-15	18	6-15	0	1-2,3	1,5	6-10 nädal. De 6 à 10 sem.	2,2	2-2,5	1-2,3	1,5	1-2,3	1,5	2,2	2-2,5	
36	Kodijärve	"	"	37	30-40	20-30	10-15	17	10-15	18	6-15	0	1-2,3	1,5	6-10 nädal. De 6 à 10 sem.	2,2	2-2,5	1-2,3	1,5	1-2,3	1,5	2,2	2-2,5	
37	Vannaste	"	"	38	30-40	20-30	10-15	17	10-15	18	6-15	0	1-2,3	1,5	6-10 nädal. De 6 à 10 sem.	2,2	2-2,5	1-2,3	1,5	1-2,3	1,5	2,2	2-2,5	
38	Kelaste	"	"	39	30-40	20-30	10-15	17	10-15	18	6-15	0	1-2,3	1,5	6-10 nädal. De 6 à 10 sem.	2,2	2-2,5	1-2,3	1,5	1-2,3	1,5	2,2	2-2,5	
39	Seda	"	"	40	30-40	20-30	10-15	17	10-15	18	6-15	0	1-2,3	1,5	6-10 nädal. De 6 à 10 sem.	2,2	2-2,5	1-2,3	1,5	1-2,3	1,5	2,2	2-2,5	
40	Avinurme	"	"	41	30-40	20-30	10-15	17	10-15	18	6-15	0	1-2,3	1,5	6-10 nädal. De 6 à 10 sem.	2,2	2-2,5	1-2,3	1,5	1-2,3	1,5	2,2	2-2,5	
41	Värnaja	"	"	42	30-40	20-30	10-15	17	10-15	18	6-15	0	1-2,3	1,5	6-10 nädal. De 6 à 10 sem.	2,2	2-2,5	1-2,3	1,5	1-2,3	1,5	2,2	2-2,5	
42	Morra	"	"	43	30-40	20-30	10-15	17	10-15	18	6-15	0	1-2,3	1,5	6-10 nädal. De 6 à 10 sem.	2,2	2-2,5	1-2,3	1,5	1-2,3	1,5	2,2	2-2,5	
43	Voldi	"	"	44	30-40	20-30	10-15	17	10-15	18	6-15	0	1-2,3	1,5	6-10 nädal. De 6 à 10 sem.	2,2	2-2,5	1-2,3	1,5	1-2,3	1,5	2,2	2-2,5	
44	Valguta	"	"	45	30-40	20-30	10-15	17	10-15	18	6-15	0	1-2,3	1,5	6-10 nädal. De 6 à 10 sem.	2,2	2-2,5	1-2,3	1,5	1-2,3	1,5	2,2	2-2,5	
46	Võru	"	"	47	30-40	20-30	10-15	17	10-15	18	6-15	0	1-2,3	1,5	6-10 nädal. De 6 à 10 sem.	2,2	2-2,5	1-2,3	1,5	1-2,3	1,5	2,2	2-2,5	
48	Antsla	"	"	49	30-40	20-30	10-15	17	10-15	18	6-15	0	1-2,3	1,5	6-10 nädal. De 6 à 10 sem.	2,2	2-2,5	1-2,3	1,5	1-2,3	1,5	2,2	2-2,5	
50	Valgjärve	"	"	51	30-40	20-30	10-15	17	10-15	18	6-15	0	1-2,3	1,5	6-10 nädal. De 6 à 10 sem.	2,2	2-2,5	1-2,3	1,5	1-2,3	1,5	2,2	2-2,5	
52	Valga	"	"																					

Tab. 12. RIIGI SISSETULEKUD JAANUARIS ja VEEBR. 1925 a. (1000 Emk.)\*  
*Recettes de l'État en janvier et février 1925 (en 1000 marks eston.).*

	Jaanuar—Janv.		Veebr.—Février	
	1925 a.	1924 a.	1925 a.	1924 a.
<b>Korralised tulud—Recettes ordinaires</b>	512 869	514 014	594 660	505 392
<b>I. OTSEKOHESED MAKSUD—CONTRIBUTIONS DIRECTES</b>	77 787	90 770	51 218	53 619
1. Tulumaks—Impôt sur le revenu	26 556	35 001	22 573	22 491
2. Äri- ja tööstusmaksud—Impôts sur bénéficiaires industriels et commerciaux	33 302	38 333	19 441	23 356
3. Maa- ja hoonetemaksud—Contributions foncières	2 824	2 433	1 534	1 870
4. Maks kapitali % pealt—Impôt sur les intérêts	9 115	7 125	2 112	1 398
5. Krepostimaks—Mutations, immeubles et droits immobiliers	3 101	3 861	3 436	3 719
6. Pärandusmaks—Impôts sur les successions	2 889	3 967	2 159	785
<b>II. LÕIVUD JA TASUMAKSUD—TIMBRES ET ENREGISTREMENTS</b>	34 754	25 356	30 180	29 045
7. Tempelmaks ja muud lõivud—Timbres	28 105	22 823	27 040	25 904
8. Patendid ja proovid—Contributions des brevets, droits de vérification	2 549	807	1 116	825
9. Mitmesugused tasumaksud—Enregistrements divers	4 100	2 420	2 024	2 256
<b>III. KAUSDSED MAKSUD—IMPÔTS INDIRECTES</b>	141 774	87 971	131 107	112 861
10. Tollid—Douanes	99 872	51 233	84 554	98 693
11. Aktsiisid—Droits et taxes (accises)	41 902	36 738	46 553	26 168
<b>IV. RIIGI MONOPOLID—MONOPOLES DE L'ÉTAT</b>	49 798	58 714	76 059	77 800
12. Piirituse monopol—Monopole de l'Esprit	49 798	58 714	76 059	77 800
<b>V. RIIGI ETTEVÕTTED JA VARANDUSED—ENTREPRISES ET PROPRIÉTÉS DE L'ÉTAT</b>	207 384	238 464	278 269	226 456
13. Riigi kapitalid—Fonds de l'État	4 691	294	—	—
14. Riigi maad, hooned, metsad ja veed—Domaines, forêts et eaux de l'État	76 814	139 105	136 992	95 807
15. Raudteed—Chemins de fer	78 067	70 082	74 953	93 405
16. Sadamad ja ladud—Ports et dépôts	8 720	8 000	7 880	6 639
17. Post, telegraaf, telefon—Postes, télégraphes, téléphones	34 938	17 613	23 555	25 259
18. Mitmesugused riigi ettevõtted—Entreprises diverses de l'État	1 089	3 664	20 874	—
19. Mitmesugused riigi varandused—Propriétés diverses de l'État	3 065	2 741	2 741	5 226
<b>VI. SEGATULUD—RECETTES DIVERSES</b>	7 038	23 487	29 693	16 076
20. Segatulud—Recettes diverses	7 038	23 487	29 693	16 076
<b>Kokku—Total</b>	518 535	525 262	596 526	515 857
Sellest tagasi maksetud eelmiste aastate maksu—Reversements des années précédentes	5 666	11 248	1 866	10 465
<b>Erakorralised tulud—Recettes extraordinaires</b>	63	88	126	1 030
Operatsioonifondide tagasimaksud—Reversements de fonds sur les dépenses des ministères	13	—	126	—
Laenu tagasimaks—Paiement de dettes	50	—	—	—
Krediidoperatsioonid—Bénéfices des opérations du crédit	—	88	—	1 030
Üldse sissetulekud—Total des recettes	512 932	514 102	594 786	506 422

Tab. 13. VABARIIGI PIIRIDEST ÜLESÕITNUTE ARV APRILLIS 1925 a.  
*Nombre des personnes passées les confins de la République en avril 1925.*

	Sisse sõitnud—Entrées												Välja sõitnud—Sorties											
	Üldary Total						Neist—Dont						Üldary Total						Neist—Dont					
	M.-H.	N.-F.	K.-T.	M.-H.	N.-F.	K.-T.	M.-H.	N.-F.	K.-T.	M.-H.	N.-F.	K.-T.	M.-H.	N.-F.	K.-T.	M.-H.	N.-F.	K.-T.						
<b>Riikkondsuse järele — D'après la sujétion.</b>																								
Eesti	567	418	985	—	—	—	14	5	19	694	532	1226	—	—	—	18	6	24						
Ameerika	19	1	20	3	—	—	2	1	2	17	6	23	5	1	6	2	1	3						
Austria	8	1	9	2	—	—	3	1	4	8	1	9	1	—	1	—	—	—						
Belgia	2	—	2	1	—	—	—	—	—	3	1	4	—	—	—	—	—	—						
Daani	19	1	20	3	—	—	3	1	4	19	2	21	1	—	1	—	—	—						
Hollandi	10	—	10	2	—	—	2	1	3	15	4	19	3	—	3	1	—	3						
Inglise	41	11	52	4	—	—	4	4	8	42	15	57	7	—	9	3	—	3						
Itaalia	10	2	12	—	—	—	—	—	—	15	1	16	—	—	1	1	—	1						
Leedu	40	11	51	4	—	—	4	1	5	31	8	39	6	—	6	3	—	3						
Läti	342	134	476	19	9	28	4	4	293	141	334	14	6	20	3	3	—	3						
Poola	42	10	52	3	3	6	3	3	44	6	50	7	2	9	3	—	—	3						
Prantsuse	17	4	21	4	—	4	2	2	15	2	17	1	—	1	1	—	—	1						
Rootsi	44	16	60	12	7	19	—	—	40	14	54	10	2	12	1	—	—	1						
Saksa	172	39	211	28	4	32	—	—	173	39	206	21	1	22	1	—	—	1						
Shveitsi	18	1	19	3	—	3	1	—	12	—	12	3	—	3	—	—	—	—						
Soome	98	32	130	19	13	32	3	—	97	33	130	26	10	36	2	—	—	2						
Tshehho-Slovakkja	16	1	17	7	—	7	1	—	15	1	16	4	—	4	—	—	—	—						
Ungari	3	—	3	1	—	1	1	—	3	3	6	—	—	—	—	—	—	—						
Vene (S.N.V.L.)	176	61	237	18	9	27	11	1	195	77	272	16	8	24	10	1	—	11						
Muud riigid	29	15	44	11	3	14	5	—	24	11	35	12	2	14	2	—	—	3						
Riikkondsuseta	35	8	43	3	1	4	—	—	36	17	53	3	—	3	—	—	—	—						
<b>Piiripunkti järele — D'après les cordons.</b>																								
Tallinn	415	176	591	62	27	89	11	12	490	230	720	59	12	71	10	4	—	14						
Valga	1015	474	1489	64	17	79	30	7	1040	555	1595	64	18	82	28	6	—	34						
Narva	298	90	388	21	7	28	14	2	220	90	310	17	4	21	11	—	—	11						
Mõisaküla	87	26	113	—	—	—	—	—	38	25	63	—	—	—	—	—	—	—						
Pärnu	—	—	—	—	—	—	—	—	—	2	2	—	—	—	—	—	—	—						
Irbooska	—	—	—	—	—	—	—	—	3	6	9	—	—	—	—	—	—	—						
Baltiski	3	—	3	—	—	—	—	—	—	—	—	—	—	—	—	—	—	—						
<b>Kokku—Total</b>	1768	766	2474	147	49	196	55	10	1791	908	2699	140	34	174	49	10	—	59						
Märts—Mars 1925	1538	428	1966	164	24	185	59	5	1639	545	2084	150	28	178	58	11	—	64						
Aprill—Avril 1924	1492	703	2195	—	—	—	—	—	1616	675	2291	—	—	—	—	—	—	—						

\*) Riigikassa andmete järele—D'après les données du Trésor.

	Eelmisest kuust ühe jäänud töötajate arv (Chômeurs restés du mois précédent)		Kuu jooksul registreeritud töötajate arv (Chômeurs enregistrés au courant du mois)		Ajutiselt töölt tagasi tulnute (vähem nädatat tööl olnute) arv (Nombre des rentrés après l'exécution des travaux temporaires)	
	1		2		3	
	M.	N.	M.	N.	M.	N.
<b>A. Tööalade (ametite) järele</b>						
1. Põllu- ja aiatöölised	112	142	212	213	8	8
2. Metsatöölised	16	—	7	—	—	—
3. Kaevanduste ja murdude töölised	4	—	16	—	1	—
4. Kaevanduste muredsaaduste ja klaasitöölised	8	—	28	—	3	—
5. Metallitöölised	191	—	158	—	11	—
6. Keemiatöölised	—	—	—	—	—	—
7. Toidu- ja maitseainete töölised	19	7	18	2	—	—
8. Tekstiilitöölised	9	8	4	1	1	—
9. Riietustöölised	33	164	20	154	3	6
10. Ehitustöölised	487	—	422	—	22	—
11. Puutöölised	25	—	25	—	—	—
12. Nahatöölised	6	2	3	—	—	—
13. Paberitöölised	2	1	1	—	—	—
14. Poligraafiatöölised	6	3	6	3	—	—
15. Kunsti-, teadusriistade ja muude asjade valm. t.	2	—	—	—	—	—
16. Puhastustöölised	27	17	1	6	1	—
17. Jõumasinate valmistamise töölised	27	—	29	—	3	—
18. Transport- ja sidetöölised	32	—	48	—	1	—
19. Kauplustes töötajad (ka kelnerid)	11	21	5	11	—	—
20. Kantselei- ja kontoriametnikud	49	18	26	6	2	—
21. Haridusalal töötajad	2	3	—	3	—	—
22. Tervishoiualal töötajad	4	5	3	15	—	—
23. Tehniline personaal	17	—	14	—	—	—
24. Majateenijad	1	224	6	158	—	6
25. Lihttöölised	808	1184	1384	1241	40	61
26. Muud töölised	55	5	29	—	5	—
<b>B. Üksikute börside järele</b>						
1. Tallinna	789	553	1368	500	48	37
2. Tartu linna ja maakonna	607	757	513	543	52	24
3. Valga linna	80	116	132	267	—	—
4. Pärnu linna	262	260	279	428	—	—
5. Viljandi linna	86	77	11	20	1	20
6. Narva linna	54	20	98	33	—	—
7. Rakvere linna	6	3	4	5	—	—
8. Harju maakonna	69	18	60	17	—	—
Kokku — Total	1953	1804	2465	1813	101	81
Kokku I/I—31/III—1925 a.	1308 <sup>1)</sup>	848 <sup>1)</sup>	8864	5303	247	135
Veebruari tegevus 1925 a.	2381	1458	2980	1651	99	42
Märtsi „ 1924 a.	2276	1850	1592	1218	130	31
<b>Tallinna tööbörsi tegevus 3)</b>						
1) metallitöölised	114	—	113	—	8	—
2) riietustöölised	4	74	1	87	—	5
3) ehitustöölised	257	—	259	—	10	—
4) lihttöölised	344	429	907	371	25	31
<b>Tartu tööbörsi tegevus 3)</b>						
1) põllu- ja aiatöölised	84	113	179	195	8	8
2) metallitöölised	50	—	23	—	3	—
3) riietustöölised	23	72	8	24	3	1
4) ehitustöölised	125	—	72	—	12	—
5) kantselei- ja kontoriametnikud	26	8	13	3	—	—
6) majateenijad	—	149	5	120	—	5
7) lihttöölised	131	358	97	177	14	10

Märkus. Peale selle registreeris Haapsalu linnavalitsus 7/II—21/III—1925 a. 243 töötatöölist (148 m. ja 95 n.); neist said tööd 5 m.

<sup>1)</sup> 1 jaanuariks 1925 a.

<sup>2)</sup> Tähenadatud kuude 1 kaupäevaks jäänud töötatööliste ja vabakohtade keskmine arv.

<sup>3)</sup> Üles antud need tööalad, kus on olnud suurem tegevus.

en mars 1925.

Kuu jooksul nõutud tööliste arv		Tagasivõetud tööjõudmiste arv		Töölesaadetute arv		Töölejäanute arv		Tööta töötõõju hulgest välja langenute arv		Tööta töötõõju arv 1 aprilliks 1925 a.		Vabakohtade arv 1 aprilliks 1925 a.	
Offres du travail (nombre des places vacantes)		Chiffre des offres retirées		Nombre des désignations		Nombre des occupés actuellement		Nombre des personnes rayées des listes des chômeurs enregistrés		Nombre des chômeurs au 1. IV. 25		Nombre des places vacantes au 1. IV. 25	
4		5		6		7		8		9		10	
M.	N.	M.	N.	M.	N.	M.	N.	M.	N.	M.	N.	M.	N.
<b>Par les occupations.</b>													
46	81	25	10	142	124	121	111	72	97	139	155	4	9
51	—	7	—	6	—	5	—	12	—	6	—	—	—
108	—	—	—	21	—	19	—	1	—	1	—	2	—
58	—	—	—	32	—	31	—	5	—	3	—	—	—
13	—	—	—	158	—	173	—	97	—	90	—	3	—
—	—	—	—	—	—	—	—	—	—	—	—	—	—
2	—	1	—	9	3	8	3	8	—	21	6	1	—
—	—	—	—	2	1	2	1	5	3	7	5	—	—
2	20	1	—	16	72	16	69	19	57	21	198	—	2
104	—	6	—	421	—	422	—	263	—	246	—	14	—
3	—	2	—	17	—	16	—	23	—	11	—	1	—
—	—	—	—	—	1	—	1	7	1	2	—	—	—
—	—	—	—	—	—	—	—	—	—	3	1	—	—
—	—	—	—	4	1	4	1	3	1	5	4	—	—
—	—	—	—	—	—	—	—	—	—	2	—	—	—
—	3	—	1	3	10	3	10	25	1	1	12	—	4
32	—	—	—	23	—	26	—	12	—	21	—	—	—
2	—	1	—	46	—	46	—	18	—	17	—	—	—
1	—	—	—	5	1	6	1	5	2	5	29	1	—
—	1	—	—	27	1	26	1	10	5	41	18	1	—
—	2	—	1	—	1	—	1	2	—	—	5	—	—
2	7	—	—	—	5	2	5	—	2	5	13	—	—
8	—	—	—	8	—	6	—	11	—	14	—	—	—
—	36	—	8	—	128	—	85	1	75	6	228	1	10
2005	1113	96	15	1324	950	1343	927	518	465	371	1094	89	—
7	3	1	—	26	—	23	—	7	3	59	2	1	1
<b>Par les bourses du travail.</b>													
1601	256	102	16	1430	240	1488	238	459	236	258	616	102	2
444	379	33	16	442	421	415	356	135	127	622	841	16	11
121	217	7	1	125	228	114	216	58	78	40	89	—	—
188	397	—	—	188	389	188	389	281	164	72	135	—	8
—	—	—	2	—	—	—	—	74	75	24	42	—	—
87	9	—	—	102	12	90	9	40	12	22	32	—	—
—	—	—	—	—	—	—	—	8	2	2	6	—	1
3	8	—	—	3	8	3	8	69	18	57	9	—	—
<b>2444</b>	<b>1266</b>	<b>142</b>	<b>35</b>	<b>2290</b>	<b>1298</b>	<b>2298</b>	<b>1216</b>	<b>1124</b>	<b>712</b>	<b>1097</b>	<b>1770</b>	<b>118</b>	<b>22</b>
7041	3074	341	112	7006	3143	6670	2948	2652	1568	1647 <sup>2)</sup>	1469 <sup>2)</sup>	116 <sup>2)</sup>	16 <sup>2)</sup>
2492	758	100	54	2506	788	2334	725	1023	617	1953	1804	114	7
500	217	534	33	460	254	345	173	984	560	2719	2366	59	36
—	—	—	—	—	—	—	—	—	—	—	—	—	—
9	—	1	—	128	—	143	—	64	—	28	—	—	—
—	20	—	—	—	30	1	28	3	39	1	99	—	2
69	—	5	—	308	—	315	—	154	—	57	—	14	—
1350	225	88	15	908	193	938	193	203	178	135	460	85	—
—	—	—	—	—	—	—	—	—	—	—	—	—	—
32	59	18	8	181	110	111	97	48	72	112	147	4	—
4	—	1	—	16	—	19	—	4	—	53	—	3	—
2	—	1	—	9	16	9	16	11	2	14	79	—	—
2	—	1	—	64	—	62	—	8	—	139	—	—	—
—	—	—	—	9	—	9	—	—	—	30	11	1	—
—	33	—	6	—	106	—	63	—	35	5	176	—	10
339	279	8	—	114	178	111	169	2	11	129	365	4	—





**Tab.16. Töölisepäivateenistus (harliku tööaja ja ületunnitöö ees) suurtööstustes veebruaris 1925a.(mediaand).  
Gains pour le travail ordinaire et supplémentaire par jour et par ouvrier en grandes entreprises  
en février de 1925 (médianes).**

	M E H E D — H O M M E S						N A I S E D — F E M M E S					
	Tööliste arv Nombre des ouvriers			Teenistustunnetunni Médianes de gains			Tööliste arv Nombre des ouvriers			Teenistustunnetunni Médianes de gains		
	Talhim	Põhja-talim	Lõuna-talim	Talhim	Põhja-talim	Lõuna-talim	Talhim	Põhja-talim	Lõuna-talim	Talhim	Põhja-talim	Lõuna-talim
1. Põlevkivi väljavõttjad— <i>Extracteurs de schiste combustible</i>	—	—	—	—	—	—	—	—	—	—	—	—
2. Turbatöötlised— <i>Tourbières</i>	—	—	—	—	—	—	—	—	—	—	—	—
3. Lukusepad— <i>Serruriers</i>	800	196	202	98	1385	320	205	238	340	202	320	—
4. Katelsepad— <i>Chaudronniers</i>	184	5	14	203	382	261	451	—	382	—	—	—
5. Sepad— <i>Forges</i>	85	17	29	15	164	331	101	254	400	200	331	—
6. Rauatrelaaid— <i>Tourneurs en fer</i>	127	6	36	10	180	320	300	274	432	219	320	—
7. Valajad— <i>Fondeurs</i>	86	25	16	8	135	325	200	300	240	—	325	—
8. Kompvekimistajad— <i>Confiseurs (drageurs)</i>	22	—	—	—	22	200	—	200	105	—	200	—
9. Paberrossikopplajad— <i>Cigaretliers</i>	—	—	—	—	—	—	—	—	—	—	—	—
10. Kraasijad— <i>Cardeurs</i>	6	40	6	6	58	170	117	170	210	117	47	148
11. Bankobrosihitõlised— <i>Bancbrocheurs</i>	—	—	—	—	—	—	—	—	—	—	—	—
12. Keträjad— <i>Filcurs</i>	—	211	7	5	223	—	150	200	178	126	176	118
13. Pooeljad— <i>Bobineurs</i>	—	—	—	—	—	—	—	—	—	—	—	—
14. Kangrud— <i>Tisseurs</i>	13	47	—	28	88	797	135	275	—	135	803	126
15. Saapapealseõmblejad— <i>Couseurs d'empeignes</i>	5	—	—	—	5	320	—	—	—	—	—	—
16. Mõürsepad— <i>Maçons</i>	12	—	—	—	8	23	400	200	—	—	—	—
17. Tislerid— <i>Menuisiers</i>	225	67	39	6	337	314	—	300	316	194	314	—
18. Puusepad— <i>Charpentiers</i>	136	75	65	39	337	273	238	260	308	182	273	—
19. Saagijad masinateel— <i>Scieurs à la machine</i>	49	23	16	23	116	303	262	268	196	220	262	—
20. Tooresnahatõlised— <i>Ouvriers en cuir</i>	48	38	43	—	129	273	363	338	—	—	338	184
21. Puukoorijad— <i>Ecorceurs du bois</i>	65	9	—	13	87	300	250	—	220	300	16	200
22. Hollandritõlised— <i>Ouvriers papetiers (défileurs)</i>	—	—	—	—	—	—	—	—	—	—	—	—
23. Trükliladujad masinateel— <i>Compositeurs d'imprimerie à la machine</i>	89	18	107	191	—	—	—	—	—	—	—	—
24. Trükliladujad käsitsi— <i>Compositeurs d'impr. à la main</i>	42	—	7	—	49	562	—	390	—	562	—	—
25. Raamatukõitjad— <i>Relieurs</i>	134	14	79	—	227	385	380	325	—	385	21	351
26. Raamatukõitjad— <i>Relieurs</i>	45	—	14	—	53	427	—	440	—	427	—	—
27. Elektromontöörid— <i>Monteurs-électriciens</i>	22	5	5	—	32	365	333	—	—	365	10	218
28. Masinistid— <i>Machinistes</i>	38	19	10	—	67	304	—	248	300	—	—	—
29. Kütjad— <i>Chauffeurs</i>	100	54	36	24	271	280	257	238	280	185	257	—
30. Karbiteerijad— <i>Boîteleurs</i>	184	91	57	45	438	241	172	237	287	182	241	144
31. Panderollijad— <i>Placeurs de bandes</i>	—	—	—	—	24	—	—	—	—	—	—	—
32. Alaealised— <i>Mineurs (jusqu'à 17 ans)</i>	87	6	—	21	25	86	125	108	—	135	157	178
33. Mustatõlised— <i>Journaliers</i>	945	1057	316	269	442	3029	247	169	193	190	160	196

Tab. 17. SUURTÖÖSTUSE ETTEVÕTETE  
Mouvement du nombre d'ouvriers, employés

	Tööt. ettev. arv Nombre d'entrep.				Kuu jooksul teenistusse astunud Au courant du mois sont entrés								Kuu jooksul teenistu- Au courant du mois						
	Tööt. ettev. arv Nombre d'entrep.				Töölised Ouvriers		Tehnil. per- sonaal Pers. techn.		Ametnikud Employés		Teenijad Service		Kokku Ensemble	Töölised Ouvriers		Tehnil. per- sonaal Pers. techn.		Ametnikud Employés	
	1	2	3	4	M.	N.	M.	N.	M.	N.	M.	N.		M.	N.	M.	N.	M.	N.
Pour la nomencl. franç. s'adres- ser à la page 33.																			
I. Murrud ja kaevandused— <i>Mines et carrières</i>	14	—	—	14	392	68	4	—	1	—	1	—	466	155	27	—	—	4	4
1) Turbatöööstus	7	—	—	7	65	4	2	—	1	—	1	—	73	37	1	—	—	2	2
2) Põlevkivitöööstus	3	—	—	3	212	47	2	—	—	—	—	—	261	113	23	—	—	2	2
3) Lubja, gipsi ja tsem. valm.	4	—	—	4	115	17	—	—	—	—	—	—	132	5	1	—	—	—	—
II. Savi ja klaasitöööstus— <i>Industrie minérale</i>	12	—	—	12	46	15	—	—	—	—	1	—	62	31	4	—	—	1	1
1) Savi- ja telliskivitöööstus	8	—	—	8	14	12	—	—	—	—	1	—	27	27	1	—	—	—	—
2) Klaasitöööstus	4	—	—	4	32	3	—	—	—	—	—	—	35	4	3	—	—	1	1
III. Metallite (masin, instrum. ja apar. valm.)— <i>Ind. du métal, constr. d. mach., appar. etc.</i>	40	—	—	40	222	12	3	—	3	2	2	—	244	131	2	—	—	4	1
1) Masinate	20	—	—	20	53	4	1	—	—	1	—	—	59	33	—	—	—	1	—
2) Laevade	6	—	—	6	148	—	—	—	—	—	1	—	149	62	—	—	—	1	—
3) Raudtee veereva koosseisu	6	—	—	6	9	—	1	—	1	1	1	—	13	27	2	—	—	1	1
4) Muud	8	—	—	8	12	8	1	—	2	2	—	—	23	9	2	—	—	1	—
IV. Keemiatöööstus— <i>Ind. chimique</i>	11	—	—	11	195	41	—	—	3	2	1	—	242	135	37	—	—	—	—
1) Tuletitku	5	—	—	5	61	40	—	—	2	2	1	—	106	28	35	—	—	—	—
2) Mitmesug. keem. saad. tööst.	6	—	—	6	134	1	—	—	1	—	—	—	136	107	2	—	—	—	—
V. Elektri- ja gaasijaamad— <i>Usines électriques et à gaz</i>	8	—	—	8	3	16	1	—	1	—	—	1	16	12	9	—	—	1	—
1) Elektriijaamad	6	—	—	6	3	10	1	—	—	—	—	1	15	12	9	—	—	1	—
2) Gaasitöööstus	2	—	—	2	—	—	—	—	1	—	—	—	1	—	—	—	—	—	—
VI. Tekstiilitöööstus— <i>Ind. textile</i>	26	—	—	26	70	373	—	—	6	1	3	—	453	56	214	—	—	3	—
1) Puvilla	5	—	—	5	28	177	—	—	5	—	2	—	212	21	94	—	—	2	—
2) Villa	4	—	—	4	22	3	—	—	—	—	1	—	26	15	1	—	—	—	—
3) Lina	11	—	—	11	16	160	—	—	1	—	—	—	177	20	116	—	—	1	—
4) Kõie, nõõri, niidi valm. ja maud	4	—	—	4	2	31	—	—	1	—	1	—	34	3	—	—	—	—	—
5) Kiuain. ja nende saaduste värvm. ja vanutam.	2	—	—	2	2	2	—	—	—	—	—	—	4	—	—	—	—	—	—
VII. Puutöööstus— <i>Ind. du bois</i>	32	5	1	38	531	116	13	—	13	2	4	—	679	142	28	7	—	8	2
1) Saeveskid	23	4	1	28	467	107	5	—	7	1	4	—	591	111	23	4	—	0	1
2) Mõõblitöööstus	5	—	—	5	42	9	4	—	—	—	—	—	57	27	5	3	—	2	1
3) Muu puuasjade valm.	4	1	—	5	22	—	4	—	4	1	—	—	31	4	—	—	—	—	—
VIII. Nahatöööstus— <i>Ind. du cuir</i>	10	—	—	10	14	10	—	—	1	1	3	—	29	10	5	—	—	—	—
IX. Paberitöööstus— <i>Ind. du papier</i>	14	—	—	14	44	19	2	—	1	1	1	—	67	34	40	—	—	2	1
1) Puumassi ja paberi valm.	9	—	—	9	43	7	1	—	1	1	1	—	53	31	8	—	—	—	—
2) Mitmes. paber. asjade valm.	5	—	—	5	1	12	1	—	—	—	—	—	14	3	32	—	—	2	1
X. Põlvatööstus— <i>Ind. d'atiment.</i>	19	—	—	19	12	18	1	—	—	—	1	—	32	11	9	—	—	1	—
1) Jahutöööstus	3	—	—	3	2	—	—	—	—	—	—	—	3	2	—	—	—	—	—
2) Shokolaadi- ja kompekit.	9	—	—	9	2	18	1	—	—	—	—	—	21	2	9	—	—	1	—
3) Kartulite ümbert.	3	—	—	3	4	—	—	—	—	—	—	—	4	—	—	—	—	—	—
4) Liha- ja kalasaaduste valm.	4	—	—	4	4	—	—	—	—	—	—	—	4	—	—	—	—	—	—
XI. Jookide ja maitseain. tööst.— <i>Ind. des boissons etc.</i>	15	—	—	15	14	14	1	—	1	—	2	—	32	12	19	1	—	2	1
1) Viina ja õlle valm.	7	—	—	7	6	—	—	—	1	—	—	—	7	5	1	—	—	1	—
2) Tubakatöööstus	6	—	—	6	5	14	1	—	—	—	—	—	20	7	17	1	—	1	—
3) Mineraaljoogide valm.	2	—	—	2	3	—	—	—	—	—	—	—	5	1	—	—	—	—	—
XII. Kehakatte t.— <i>Conf. d. habits</i>	7	—	—	7	15	24	—	—	1	—	2	1	43	30	30	2	—	1	2
1) Riieteõmblimine	3	—	—	3	1	3	—	—	—	—	—	—	4	2	24	2	—	1	2
2) Jalatöö valm.	4	—	—	4	14	21	—	—	1	—	2	1	39	9	6	—	—	—	—
XIII. Ehitustöööstus— <i>Constructions</i>	5	—	—	5	6	—	—	—	—	—	—	—	6	6	49	6	—	5	—
XIV. Trükitöööstus— <i>Polygraphie</i>	21	—	—	21	19	3	1	—	1	1	1	—	26	16	13	2	—	2	1
XV. Pesukojad— <i>Blanchiss. de net.</i>	3	—	—	3	1	—	—	—	—	—	—	—	1	—	1	—	—	—	—
<b>Kokku—Total</b>	<b>237</b>	<b>5</b>	<b>2</b>	<b>242</b>	<b>1583</b>	<b>724</b>	<b>26</b>	<b>—</b>	<b>32</b>	<b>11</b>	<b>20</b>	<b>2</b>	<b>2393</b>	<b>824</b>	<b>444</b>	<b>17</b>	<b>—</b>	<b>30</b>	<b>11</b>
Vormiliselt kesktööstusesse kuuluva- te ettevõtete arvud	31	—	—	31	54	18	6	—	4	2	3	—	87	57	64	3	—	2	—
Vormiliselt suurtööstusesse kuuluva- te, kuid üldarvus arvestamata ettevõtete arvud	3	—	—	3	96	15	5	—	4	—	2	—	122	12	2	—	—	—	—
Kuu jooks. juurde tulnud ettev. arvud	—	5	—	—	96	16	7	—	7	1	2	—	129	11	—	—	—	—	—
Kuu jooksul seisma jäänud ettevõ- tete eelmise kuu arvud	—	—	—	—	9	—	—	—	—	—	—	—	9	—	—	—	—	—	—
1/I—31/III 1925 a.	—	—	—	—	3516	2285	92	—	9	87	20	—	6110	2296	1353	92	2	128	26
Veebruar— <i>Février</i> 1925 a.	237	4	5	237	973	695	42	—	5	26	11	—	1784	539	478	33	1	56	12

Märkus: Märtsi andmete puudumisel on tarvitatud eelmise kuu andmeid järgmiste ettevõtete kohta: I rühmat ja XIV — Kirjastus-Ühisus Postimees.

\*) Vennad Nikolajevite ja O. Seisleri pärjate lauavabrikud alustasid tegevust veebruaris 57 töötajaga.



	Üldine tööpäevade arv Nombre total des jours du travail					
	Tööli- sed	Tehnil. pers.	Ametnik.	Teeni- jad	Kokku	Normaal tööpäev. kuus tülbi töölisel keskmine tööpäeva pikkus
	ouvri- ers	pers. techn.	Employés	Service	Ensemble	
	1	2	3	4	5	6
I. Murrud ja kaevandused— <i>Mines et carrières</i>	39182,5	3344	2747	2980	48253,5	20,2
1) Turbatööstus— <i>Tourbières en expl.</i>	5670	521	391	317	6899	19,1
2) Põlevkivitööstus— <i>Carrières de schiste comb.</i>	20502,5	1737	1100	962	24301,5	17,9
3) Lubja, gipsi ja tsem. valm.— <i>Ind. de ciment, chaux etc.</i>	13010	1086	1256	1701	17053	25,9
II. Savi- ja klaasitööstus— <i>Industrie minérale</i>	11276	252	672	317	12517	24,3
1) Savi- ja telliskivitööst.— <i>Glaisteries et tuileries</i>	4208	149	314	317	4988	23,5
2) Klaasitööstus— <i>Ferrieres</i>	7068	103	358	—	7529	25,0
III. Metallitööstus— <i>Industrie métallurg.</i>	89631,5	5674	8273	9190	112768,5	23,5
1) Masinate— <i>Constr. d. machines</i>	24126,5	2048	2508	3080	31762,5	24,1
2) Laevade— <i>Constr. d. navires</i>	21092	1730	1925	3732	29479	21,9
3) Raudtee veereva kooss.— <i>Constr. d. mat. d. chem. d. fer</i>	35994	1371	1960	2055	41380	23,7
4) Muud— <i>Autres</i>	8419	525	880	323	10147	23,5
IV. Keemiatööstus— <i>Industrie chimique</i>	26933,5	1575	1616	1251	31605,5	20,1
1) Tuletiku— <i>Fabr. d. allumettes</i>	19667	448	890	628	21833	20,7
2) Mitesug. keemiasaaduste tööst.— <i>Fabr. d. prod. chim.</i>	7266,5	1127	926	633	9922,5	18,4
V. Elektri- ja gaasijaamad— <i>Usines électriques et à gaz</i>	10800	891	2251	745	14687	25,5
1) Elektriijaamad— <i>Usines électriques</i>	6782,5	629	1776	383	9570,5	26,0
2) Gaasitööstus— <i>Usines à gaz</i>	4017,5	262	475	362	5116,5	23,3
VI. Tekstiil- ja nahatööstus— <i>Industrie textile</i>	193367,5	3200	7900,5	8165	212633	23,7
1) Puuvilla— <i>Fil. de coton</i>	119785,5	1008	3956,5	2667	124717	24,1
2) Villa— <i>Fil. de laine</i>	32362	1001	1504	4172	39539	24,2
3) Lina— <i>Fil. de lin</i>	34728	1047	1940	822	36537	21,9
4) Kõie ja nõõri valmist. ja muud— <i>Corderies</i>	5161	91	400	168	6123	24,2
5) Kiudainete ja nende saaduste värvim. ja vaim.— <i>Apprêt d. mat. text.</i>	1031	50	100	36	1217	23,0
VII. Puutööstus— <i>Industrie du bois</i>	60620	4234	5365	3161	73440	21,6
1) Saeveskid— <i>Scieries</i>	24715,5	1614	2643	2006	30978,5	17,1
2) Mööblitööst.— <i>Fabr. d. meubles</i>	33382	2104	2298	959	39273	26,0
3) Muu puuasjade valm.— <i>Fabr. d'autres articles</i>	2922,5	276	434	150	3188,5	20,4
VIII. Nahatööstus— <i>Industrie du cuir</i>	7621	544	701	536	9402	24,9
IX. Paberitööstus— <i>Industrie du papier</i>	48365,5	2396	2907	1711	55379,5	26,4
1) Puumassi ja paberi valm.— <i>Fabr. d. pâte lign. et papier</i>	45518	2102	2057	1599	51876	27,3
2) Mitesug. paberiasjade valm.— <i>Papeteries</i>	2847,5	294	250	112	3503,5	16,7
X. Toiduainete tööstus— <i>Industrie d'alimentation</i>	15941	966	2589	2258,5	21754,5	23,6
1) Jahutööstus— <i>Fabr. d. produits farin.</i>	4086,5	200	925	750	5968,5	24,6
2) Shokolaadi ja kompeki— <i>Fabr. d. chocolat et bonb.</i>	8281,5	245	493	450	9469,5	23,9
3) Kartulite ümbertöötam.— <i>Fabr. d. pommes de terre</i>	1727	196	221	93	2237	20,0
4) Lina- ja kalasaad. valm.— <i>Fabr. d. prod. de viande</i>	1846	325	1050	965,5	4186,5	23,3
XI. Joogide ja maitseain. tööstus— <i>Ind. des boissons etc.</i>	19868	1054	2572	1339	24833	24,7
1) Viina ja õlle valm.— <i>Fabr. d. vin et bière</i>	6582,5	475	1137	486	8980,5	27,0
2) Tubakatööstus— <i>Fabr. de tabac</i>	12091	503	965	518	14017	23,4
3) Mineraaljookide " — " d. eaux minér.	1194,5	76	230	335	1535,5	25,1
XII. Kehakattetööstus— <i>Confection des habits</i>	13592	736	975	300	15303	26,3
1) Riiete õmbelmine— <i>Fabr. d. vêtements</i>	3900	111	150	100	3361	22,4
2) Jalanaõde valmistam.— <i>Fabr. d. chaussures</i>	10592	625	325	200	11942	27,5
XIII. Ehitustööstus— <i>Constructions</i>	2349	337	750	206	3642	15,7
XIV. Trükitööstus— <i>Polygraphie</i>	20382,5	3101	2290	664	26637,5	24,9
XV. Pesukojad— <i>Établissements de nettoyage</i>	1936	25	50	50	2061	24,7
<b>Kokku—Total</b>	<b>561866</b>	<b>28389</b>	<b>41559,5</b>	<b>33103,5</b>	<b>664917</b>	<b>23,3</b>
Kuu jooksul vormil. kesktööst. kuuluv. muut. kuid lildarvus arvest. ud ettevõtted	6081,5	715	1385	874	9055,5	16,3
Vormiliselt suurtööstusesse kuuluvate, kuid lildarvus arvest. mata ettevõtete arvud	2193	175	97	39	2504	14,7
Kuu jooksul juurde tulnud ettevõtete arvud	698	140	159	38	1035	5,9
Kuu jooksul seisma jäänud ettevõtete eelmise kuu arvud	655	111	71	112	949	24,7
1/1 — 31/III 1925 a.	155944,5	82716,5	125079	97530	186472	22,1
Vebruar — Février 1925	492093	26473,5	39973,5	30614,5	569154,5	20,9

Märkus. Märtsi andmete puudumisel on tarvitatud eelmise kuu andmeid järgmistele ettevõtetele kohta: I rühma ja XIV — Kirjastus-Ühisus Postimees.

\* Vennad Nikolajevite ja O. Seisleri pärijate lauavabrikud alustasid tegevust veebruaris 57 töötajaga.

Üldine töötundide arv Nombre total des heures du travail					Neist ületöötunde De ce nombre heures du travail supplément.					Ületöötund. % harilik töötund. Heures du travail ordn. aux heures du travail suppl.					
Tööl. Ouvr.	Tehn. per-son. Pers. techn.	Amet-nikud Empl.	Teen. Service	Kokku Ensemble	Tööl. Ouvr.	Tehn. per-son. Pers. techn.	Amet-nikud Empl.	Teen. Service	Kokku Ensemble	Tööl. Ouvr.	Tehn. per-son. Pers. techn.	Amet-nikud Empl.	Teen. Service	Kokku Ensemble	Ületöötööd teinud Cohléste arvu %
8	9	10	11	12	13	14	15	16	17	18	19	20	21	22	23
339199	27855	19946,5	23853	410853,5	26713,5	115	—	50	26878,5	8,5	0,4	—	0,2	7,0	49,6
45394	4164	3090,5	2536	55184,5	494	—	—	—	494	1,1	—	—	—	0,9	6,5
172754	14006	8650	7694	203104	9161,5	110	—	—	9271,5	5,6	0,8	—	—	4,8	52,8
121051	9653	8206	13023	152505	17058	5	—	50	17113	16,4	0,95	—	0,4	12,6	64,9
93732,5	2126	5586	2836	104280,5	3525	—	—	—	3525	3,9	—	—	—	3,5	29,1
30236,5	1302	2722	2836	43090,5	2745	—	—	—	2745	8,2	—	—	—	6,8	45,0
57496	824	2804	—	61184	780	—	—	—	780	1,4	—	—	—	1,3	18,1
755330,5	43178	60102,5	76345	934956	36419	974	1080	2270,5	40743,5	5,1	2,3	1,8	3,1	4,6	31,3
205469	16352	18136,5	24496,5	264454	13926	543	25	4,5	14498,5	7,3	3,4	0,1	0,02	5,8	48,8
151108,5	11897,5	21825	31085,5	245919,5	14605	293,5	893	1348	17134,5	8,8	2,5	4,3	4,5	7,5	38,4
207227	10840	14009	18086	340162	5683	—	43	923	6649	1,9	—	0,3	5,4	2,0	17,1
71520	4088,5	6129	2677	84420,5	2205	137,5	119	—	2461,5	3,2	3,5	2,0	—	3,0	22,6
292239,5	13120	13706	10371,5	269437	22241	561	244,5	24	23070,5	10,6	4,5	1,8	0,2	9,4	66,6
171084	3540	7532,5	5101	187377,5	17250	262	244,5	2	17758,5	11,2	7,3	3,4	0,03	10,5	70,5
01155,5	9280	6353,5	5270,5	82059,5	4901	299	—	22	5312	8,9	3,3	—	0,4	6,9	57,8
86254,5	6737	15040	6181	114212,5	8316,5	159	42	—	8517,5	10,7	2,4	0,3	—	8,1	49,4
50909,5	4676	11610	3945	79690,5	6509,5	159	42	—	6710,5	12,2	3,5	0,4	—	9,2	58,5
26255	2061	3430	2836	34582	1807	—	—	—	1807	7,4	—	—	—	5,5	41,1
1557640,5	25689	57889	65349,5	1736563	78537,5	525	672	947,5	80732	5,2	2,1	1,2	1,5	4,9	30,6
975898	8027	27795	21944,5	1039664,5	39509	—	540	615,5	40664,5	4,2	—	2,0	2,9	4,1	27,4
264190	7804	10928	34741	317663	10633	—	—	—	10633	4,2	—	—	—	3,5	20,8
292431,5	8711	15206	7032	323380,5	25346,5	525	132	332	26335,5	9,5	6,4	0,9	5,0	8,9	47,8
46716	747	3160	1344	51967	2912	—	—	—	2942	6,7	—	—	—	6,0	37,6
8405	400	800	288	9893	157	—	—	—	157	1,9	—	—	—	1,6	27,3
516916,5	36898,5	40060,5	26939,5	620815	62185	3624,5	551,5	572,5	66933,5	13,7	10,9	1,4	2,2	12,1	50,2
183986,5	13259	20069	17273	239087,5	14065,5	80	—	—	14745,5	8,4	0,6	—	—	6,6	34,5
300378,5	21460,5	16807,5	8937,5	356034	47515	3541,5	551,5	572,5	52183,5	18,1	19,8	7,1	7,3	17,2	68,9
18451,5	2179	3184	1279	25089,5	4,5	—	—	—	4,5	0,001	—	—	—	0,001	6,2
65334	4486,5	5215	4590	79675,5	4582,5	135,5	—	21	4759	7,5	3,6	—	0,5	6,4	44,5
427813	19574	23232	14460	485079	42069	209	—	52	42330	10,9	1,1	—	0,4	9,6	52,4
105302	17008	21232	13310	486838	41122	—	—	52	41174	11,0	—	—	0,4	9,9	53,7
22511	2566	2000	1144	28221	947	209	—	—	1156	4,1	8,9	—	—	4,3	35,8
131434	7412	19480,5	18103	176429,5	7474,5	79	4	—	7557,5	6,0	1,0	0,02	—	4,5	59,9
34102	1572	5900	6000	47574	2203	—	—	—	2203	6,9	—	—	—	4,8	58,4
69718	2927	3886	3545	79246	3998,5	79	1	—	4051,5	6,0	4,0	0,1	—	5,4	28,5
13265	1568	1722	744	17339	404	—	—	—	404	3,2	—	—	—	2,4	29,6
14370	2245	7972,5	7774	32370,5	809	—	—	—	809	6,7	—	—	—	2,9	72,6
174741	8660	19190	10883	213474	13100	309	52	297	13758	8,1	3,7	0,3	2,8	6,9	43,4
61450	3800	10571	3988	79809	9170	—	—	38	9208	14,9	—	—	1,0	13,0	74,5
103245	4304	6779	4215	118543	3440	300	52	259	4060	3,4	7,7	0,8	6,5	3,5	28,5
10046	556	1840	2680	15122	490	—	—	—	490	5,1	—	—	—	3,3	29,2
123949,5	5818	4990	2970	137127,5	5421,5	—	—	—	5421,5	4,6	—	—	—	4,1	42,7
24063,5	888	1200	800	26651,5	74,5	—	—	—	74,5	0,3	—	—	—	0,2	2,4
90880	4930	3790	1570	110176	5347	—	—	—	5347	5,6	—	—	—	5,1	56,3
17053,5	2732	5719	1629,5	27134	1023	121	—	—	1144	6,4	4,9	—	—	4,4	40,5
172541,5	26811	18163,5	7314	224830	6965,5	1263	123,5	55	8107	6,2	4,9	0,7	0,8	3,9	47,0
16202,5	238	390	423,5	17254	946,5	38	—	—	1008	6	18,9	—	—	5,8	68,44,3
4740432	231335	308710,5	271648,5	5552126	319576	8139	2769,5	4913	334785,5	7,2	3,6	0,9	1,6	6,4	40,4
48435,5	5737	10579	7119	71870,5	1582,5	—	—	—	1582,5	3,4	—	—	—	2,3	21,2
20297,5	1698	854	312	2161,5	2995,5	—	—	—	2995,5	17,3	—	—	—	14,9	76,5
5253	1246	1254	311	8064	301	—	—	—	301	6,1	—	—	—	3,9	17,0
6311,5	1062	656	896	8925,5	812,5	88	—	—	900,5	14,8	9,0	—	—	11,2	91,7
1299382	689567,5	928312	797440,5	15394602	795695,5	20574,5	9725	12585	838580	6,5	3,2	1,1	1,0	5,8	36,6
4081236	212792,5	295127	250495,5	4639591	244217	6347	3690,5	4125	258850	6,6	3,2	1,3	1,7	5,6	34,8

Üldine tasusumma harilikude töötundide eest Salaires pour les heures du travail ordinaire						
Tööli- sed Ouvr.	Tehn. per- son. Pers. techn.	Amet- nikud Empl.	Teen. Service	Kokku Ensemble	Keskmine töötasu töö- list (tunnis) Moyenne (pari heure)	
1	2	3	4	5	6	
I. Murrud ja kaevandused— <i>Mines et carrières</i>	7971,7	1152,2	967,0	428,4	10519,3	25,5
1) Turbatööstus— <i>Tourbières en expl.</i>	1266,0	180,5	156,0	40,6	1650,0	28,2
2) Põlevkivitööstus— <i>Carrières de schiste comb.</i>	4580,0	633,4	350,4	125,9	5689,7	28,0
3) Lubja, gipsi ja tsem. valm.— <i>Ind. de ciment, chaux etc.</i>	2125,7	333,0	460,0	255,9	3179,6	20,4
II. Savi- ja klaasitööstus— <i>Industrie minérale</i>	2499,9	122,0	209,0	62,5	2893,4	27,7
1) Savi- ja telliskivitööst.— <i>Glaissières et tuileries</i>	783,5	69,0	91,5	62,5	1006,5	23,4
2) Klaasitööstus— <i>Verreries</i>	1716,4	53,0	117,5	—	1866,9	30,2
III. Metall- ja masin-, instrum. ja apar.valm.— <i>Constr. d. mach. ap. etc.</i>	22864,3	2939,6	2772,0	1602,6	30179,3	31,8
1) Masinate— <i>Constr. d. machines</i>	5464,7	1122,9	840,8	405,1	7833,5	28,5
2) Laevade— <i>Constr. d. navires</i>	5194,6	1005,3	1019,8	636,2	8056,9	31,2
3) Raudtee veereva kooss.— <i>Constr. d. mat. d. chem. d. fer</i>	10374,2	532,7	644,2	301,9	11903,0	35,6
4) Muud— <i>Autres</i>	1830,8	227,7	268,0	59,4	2385,9	26,1
IV. Keemiatööstus— <i>Industrie chimique</i>	4962,8	667,7	761,2	280,3	6572,0	23,2
1) Tuletiku— <i>Fabr. d. allumettes</i>	3728,7	246,5	403,2	161,9	4540,3	24,2
2) Mitmesug. keemiasanduste tööst.— <i>Fabr. d. prod. chim.</i>	1134,1	421,2	358,0	118,4	2031,7	20,1
V. Elektril- ja gaasijaamad— <i>Usines électriques et à gaz</i>	2113,1	401,5	611,0	130,1	3255,7	27,1
1) Elektriijaamad— <i>Usines électriques</i>	1466,8	296,3	475,4	55,7	2294,2	27,4
2) Gaasitööstus— <i>Usines à gaz</i>	646,3	105,2	135,6	74,4	961,5	26,4
VI. Tekstiilitööstus— <i>Industrie textile</i>	27256,2	1801,7	2617,7	1065,0	32770,6	18,1
1) Puuvilla— <i>Fil. de coton</i>	16381,6	636,0	1025,7	332,3	18375,6	17,5
2) Villa— <i>Fil. de laine</i>	4812,7	670,3	806,7	603,8	6893,5	19,0
3) Lina— <i>Fil. de lin</i>	4716,1	431,9	638,4	103,4	5889,8	17,7
4) Kõie ja nõõri valmist. ja muud— <i>Corderies</i>	1126,0	35,5	123,1	20,0	1305,5	23,7
5) Kiuahete ja nende saduste värvim. ja värvat.— <i>Apprêt d. mat. text.</i>	249,8	28,0	23,8	4,0	306,2	30,3
VII. Puutööstus— <i>Industrie du bois</i>	9875,7	1930,8	2160,7	475,2	14442,4	21,7
1) Saeveskid— <i>Scieries</i>	4532,2	710,6	953,7	294,6	6491,1	26,0
2) Mõõblitööst.— <i>Fabr. d. meubles</i>	4869,3	1034,1	1079,6	150,2	7139,2	18,6
3) Muu puuasjade valm.— <i>Fabr. d'autres articles</i>	474,2	186,1	127,4	24,4	812,1	23,7
VIII. Nahatööstus— <i>Industrie du cuir</i>	1894,8	385,4	301,9	105,5	2687,6	31,2
IX. Paberitööstus— <i>Industrie du papier</i>	9110,1	1172,6	1294,4	278,6	11855,7	23,6
1) Puumassi ja paberi valm.— <i>Fabr. d. pâte lign. et papier</i>	8572,2	993,2	1195,9	259,1	11020,4	23,5
2) Mitmesug. paberiasjade valm.— <i>Papeteries</i>	537,9	179,4	98,5	19,5	835,3	24,9
X. Toiduainete tööstus— <i>Industrie d'alimentation</i>	3187,4	502,4	1029,0	601,2	5300,0	25,6
1) Jahu- ja leiv. tööst.— <i>Fabr. d. produits farin.</i>	879,7	107,0	332,2	275,0	1594,5	27,0
2) Shokolaadi ja kompveki— <i>Fabr. d. chocolat et bonb.</i>	1518,7	145,3	203,7	118,0	1986,3	23,1
3) Kartulite ümbertöötam.— <i>Fabr. d. pommes de terr.</i>	281,8	73,5	98,5	11,3	465,1	22,0
4) Lina- ja kalasaad. valm.— <i>Fabr. d. prod. de viande</i>	487,2	176,6	394,0	195,7	1254,1	36,1
XI. Jookide ja maitseain. tööstus— <i>Ind. des boissons etc.</i>	3381,3	570,4	1114,4	256,3	5322,4	20,9
1) Viina ja õlle valm.— <i>Fabr. d. vin et bière</i>	1122,1	231,1	610,9	82,5	2045,6	21,5
2) Tubakatööstus— <i>Fabr. de tabac</i>	2036,1	365,3	415,9	104,2	2861,8	20,4
3) Mineraaljookide — „ „ d. eaux minér.	222,8	35,0	87,6	69,6	415,0	23,3
XII. Kehakattetööstus— <i>Confection des habits</i>	3160,9	516,5	437,0	90,5	4204,9	26,6
1) Riiete õmblemine— <i>Fabr. d. vêtements</i>	574,7	48,0	44,5	18,0	685,2	24,0
2) Jalanõude valmistam.— <i>Fabr. d. chaussures</i>	2586,2	468,5	392,5	72,5	3519,7	27,4
XIII. Ehitustööstus— <i>Constructions</i>	611,0	191,7	336,0	53,5	1192,2	38,1
XIV. Trükitööstus— <i>Polygraphie</i>	6356,8	1519,7	903,2	174,8	8954,5	38,4
XV. Pesnakojad— <i>Établissements de nettoyage</i>	290,4	9,0	18,0	6,1	313,5	18,4
<b>Kokku—Total</b>						
Kuu jooksul vormil. kesktööst. kuuluv. muut., kuid üldarvus arvestud ettevõtted	105436,4	13883,2	15533,3	5610,6	140463,5	23,8
Vormiliselt suurtööstusse kuuluva, kuid üldarvus arvestamata ettevõtete arvud	1205,1	388,7	506,8	162,4	2263,0	—
Kuu jooksul juurde tulnud ettevõtete arvud	290,8	48,8	22,8	6,3	368,7	—
Kuu jooksul seisema jäänud ettevõtete eelmise kuu arvud	129,7	127,3	87,3	12,0	356,3	—
Kuu jooksul seisema jäänud ettevõtete eelmise kuu arvud	174,5	50,4	21,0	27,8	273,7	—
1/I — 31/III 1925 a.	290939,6	40147,5	45997,5	16264,4	393319,0	23,8
Veebruar— <i>Février</i> 1925	91712,4	13129,4	15070,9	5250,8	125263,5	23,9

Märkus: Märtsi andmete puudumisel on tarvitatud eelmise kuu andmeid järgmiste ettevõtete kohta: I rühmas ja XIV — Kirjastus-Unius Postimees.

\*) Yennad Nikolajevite ja O. Seisleri pärijate lauavabrikud alustasid tegevust veebruaris 57 töötajaga.

Üld tasumise ületunnitöö eest <i>Salaires pour les heures de travail supplémentaire</i>					Perekonna abirah ja muud <i>Salaires suppl. pour les familles</i>					Kokku teenitud rahas <i>Total des salaires</i>					Keskmise töötasu tühilistel (tunnis) <i>Moyenne (par 1 heure)</i>
Töötl. <i>Ouvr.</i>	Tehn. pers. <i>Pers. techn.</i>	Ametnikud <i>Empl.</i>	Teen. <i>Serv.</i>	Kokku <i>Ensemble</i>	Töötl. <i>Ouvr.</i>	Tehn. pers. <i>Pers. techn.</i>	Ametnikud <i>Empl.</i>	Teen. <i>Serv.</i>	Kokku <i>Ensemble</i>	Töötl. <i>Ouvr.</i>	Tehn. pers. <i>Pers. techn.</i>	Ametnikud <i>Empl.</i>	Teen. <i>Service</i>	Kokku <i>Ensemble</i>	
7	8	9	10	11	12	13	14	15	16	17	18	19	20	21	22
791,1	3,6	—	1,8	796,5	529,0	38,3	28,4	35,5	691,2	9291,8	1194,1	995,4	465,7	11947,0	27,4
17,1	—	—	—	17,1	—	14,0	2,8	2,0	18,8	1283,1	194,8	159,4	48,6	1685,9	26,3
279,7	3,4	—	—	283,1	101,1	24,3	25,6	13,8	161,8	4960,8	661,1	376,0	189,7	6137,6	28,7
494,8	0,2	—	1,8	496,3	427,9	—	—	19,7	447,6	3047,9	333,2	460,0	277,4	4129,5	25,2
119,5	—	—	—	119,5	2,1	—	—	—	2,1	262,5	122,0	209,0	62,5	3015,0	28,0
97,6	—	—	—	97,6	2,1	—	—	—	2,1	883,2	69,0	91,5	62,5	1106,2	24,4
21,9	—	—	—	21,9	—	—	—	—	—	1738,3	59,0	117,5	—	1908,8	30,3
967,2	78,9	69,1	63,8	1179,0	2992,2	212,8	190,8	188,1	3523,9	26823,7	3231,3	2972,7	1854,5	34882,2	35,5
332,5	45,6	1,4	0,1	379,6	488,3	37,2	3,0	39,5	508,0	6285,5	1295,7	845,2	444,7	8781,1	30,6
391,2	23,0	58,4	55,1	527,7	574,8	102,8	82,0	88,1	847,7	6180,6	1122,1	1180,2	979,4	9432,3	34,0
150,4	—	2,9	8,0	161,9	1844,5	68,9	45,8	58,1	2017,3	12369,1	651,6	692,9	368,6	14082,2	41,0
93,1	10,3	6,4	—	109,8	84,0	3,9	—	2,4	90,9	2008,5	241,9	274,4	61,8	2586,6	28,1
675,1	28,9	15,1	0,9	720,0	200,1	49,1	10,3	8,0	267,5	5738,0	745,7	786,6	289,2	7659,5	24,7
531,3	15,9	15,1	0,1	562,4	9,6	—	5,0	0,2	14,8	4269,0	262,4	423,3	162,2	5117,5	25,0
143,8	13,0	—	0,8	157,6	190,5	49,1	5,3	7,8	232,7	1468,4	483,3	363,3	127,0	2442,0	24,0
324,4	11,8	2,7	—	335,9	329,1	20,5	2,8	17,0	369,4	2763,6	433,8	616,5	147,1	3961,0	32,0
257,5	11,8	2,7	—	272,0	214,7	16,5	2,8	4,0	238,0	1939,0	324,6	480,9	54,7	2504,2	32,3
63,9	—	—	—	63,9	114,4	4,0	—	13,0	131,4	824,0	109,2	133,0	87,4	1156,8	31,4
2112,8	31,1	32,7	19,8	2196,4	2155,3	62,8	171,2	154,7	2544,0	31554,3	1895,6	2821,6	1239,5	37511,0	19,9
1118,2	—	24,7	13,2	1156,1	993,1	20,1	115,8	38,0	1167,9	18492,9	656,1	1166,2	384,4	20999,0	18,9
242,7	—	—	—	242,7	768,6	20,0	12,2	101,1	901,9	5824,0	690,3	818,9	704,9	8038,2	22,0
004,7	31,1	8,0	6,6	650,4	383,5	22,4	43,2	12,3	461,4	3704,3	485,4	689,6	122,3	7001,6	19,5
140,7	—	—	—	140,7	10,1	0,3	—	2,4	12,8	1276,8	35,8	123,1	23,3	1459,0	27,3
6,5	—	—	—	6,5	—	—	—	—	—	256,3	29,0	23,8	4,6	312,7	30,5
1973,3	166,2	15,0	11,6	1566,1	3078,7	209,9	44,6	71,2	3404,4	14227,7	2306,9	2220,3	558,0	19412,9	27,7
440,7	2,7	—	—	443,4	8,1	32,9	3,9	3,4	48,3	4981,0	746,2	957,0	298,0	6982,8	26,3
932,4	163,5	15,0	11,6	1123,5	3070,0	151,5	33,9	53,2	3309,2	8572,3	1349,1	1128,5	221,0	11370,9	26,7
0,2	—	—	—	0,2	—	25,5	6,8	14,0	46,9	474,4	211,6	134,2	39,0	850,2	25,2
154,7	4,9	—	1,0	160,6	56,4	0,8	—	1,6	58,8	2105,9	391,1	301,9	108,1	2907,0	32,7
1281,8	23,8	—	1,5	1306,9	1891,6	19,3	25,8	96,8	2033,5	12283,3	1215,7	1320,2	376,9	15196,1	28,7
1240,7	—	—	1,5	1242,2	1891,0	15,7	25,8	90,8	2029,9	11704,5	1008,9	1321,7	357,4	14292,5	28,9
40,9	23,8	—	—	64,7	—	3,6	—	—	3,6	578,8	206,8	93,5	19,5	903,6	25,7
273,9	8,5	0,5	—	282,9	32,5	31,6	14,7	11,3	90,1	3473,8	542,5	1044,2	612,5	5673,0	26,4
97,7	—	—	—	97,7	—	—	—	—	—	977,4	107,0	332,2	275,0	1692,2	28,7
119,0	8,5	0,5	—	128,0	—	—	—	—	—	1638,3	153,8	204,2	118,0	2114,9	23,5
11,9	—	—	—	11,9	2,7	—	—	—	—	8,1	73,5	98,5	11,7	480,1	22,4
44,7	—	—	—	44,7	24,8	31,6	14,7	10,9	87,0	561,7	208,2	409,3	206,0	1385,8	39,1
387,1	25,3	3,7	8,3	424,4	155,7	12,1	30,0	7,7	205,5	3924,1	607,8	1148,1	272,3	5932,3	22,5
273,3	—	—	0,9	274,2	22,1	9,3	30,0	7,7	69,1	1417,5	239,4	640,9	91,1	2388,9	28,1
95,7	25,3	3,7	7,4	132,1	133,6	2,8	—	—	136,4	2265,7	333,4	410,6	111,6	3130,3	21,9
18,1	—	—	—	18,1	—	—	—	—	—	240,9	35,0	87,6	69,6	483,1	24,0
273,4	—	—	—	273,3	32,1	—	—	—	32,1	3466,3	516,5	437,0	90,5	4510,3	28,0
4,4	—	—	—	4,4	24,9	—	—	—	24,9	604,0	48,0	44,5	18,0	714,5	25,1
268,9	—	—	—	268,9	7,2	—	—	—	7,2	2862,3	465,5	302,5	72,5	3795,9	28,7
41,0	6,3	—	—	47,3	—	—	—	—	—	652,0	198,0	336,0	53,5	1239,5	38,2
436,5	123,0	8,1	1,8	569,4	16,7	293,5	89,1	23,2	413,5	6810,0	1936,2	991,4	199,8	9937,4	39,5
27,7	2,6	—	0,6	30,9	4,4	—	—	—	4,4	312,5	11,6	18,0	6,7	348,8	19,3
9233,2	514,9	146,9	111,1	10039,1	11475,9	950,7	593,7	615,1	13530,4	126148,5	15348,8	16218,9	6336,8	184053,0	26,6
30,4	—	—	—	30,4	23,2	—	—	—	23,2	1258,7	388,7	506,8	162,4	2316,6	—
82,0	—	—	—	82,0	0,4	—	—	—	0,4	373,2	48,8	22,8	6,3	451,1	—
11,9	—	—	—	11,9	—	—	—	—	—	141,0	127,3	87,8	12,0	368,2	—
28,1	6,1	—	—	34,2	—	—	—	—	—	202,6	56,5	21,0	27,8	307,9	—
23194,9	1263,1	525,7	327,5	25311,6	33649,4	1981,0	1447,1	1819,9	38987,4	347783,9	43391,6	47940,3	18411,8	457327,6	26,8
7052,8	377,9	190,0	110,9	7731,6	11324,1	497,6	405,0	580,5	12807,8	110089,3	14004,9	15766,5	5942,2	145809,3	27,0

Tab. 20. ELANIKKÜDE ARVU LIKUMINE ADRESSLAUDADE ANDMETEL MÄRTSIS 1925 a.  
Mouvement de la population dans les villes et bourgs en mars 1925.

	Registreeritud elanikkude arv 1.1.1925 a. / Nombre de la population au 1/1/1925			Sisse registreeritud / Enregistrés			Välja registreeritud / Rayés des listés			Registreeritud elanikkude arv 1.3.1925 a. / Nombre de la population en 1/1/1925							
	Kokku	M.	N.	Sündinud / Nés	Sisse saimuid / Arrivées		Kokku / Ensemble	Teise korteri üleminekul / Changement de logement		Teadmata kuhu / Inconnu	Kokku / Ensemble	M.	N.				
					M.	N.		M.	N.					M.	N.		
Tsülinn	198 757	59 517	69 240	30	1 813	1 319	1 532	1 950	1 102	1 331	2 022	1 679	1 055	1 358	2 657	59 451	69 089
Tõrva	59 078	23 366	35 707	40	33	543	563	598	490	484	97	500	400	688	50 052	25 324	33 728
Narva	27 263	11 902	15 361	11	12	316	302	370	370	467	31	392	346	417	27 235	11 861	15 364
Pärnu	20 987	9 606	11 381	10	5	532	512	606	606	938	1	560	488	288	20 970	10 370	11 345
Viljandi	10 841	5 092	5 749	2	1	93	120	130	108	102	3	131	106	109	10 770	4 866	5 904
Velga	4 846	2 276	2 570	4	0	406	112	138	140	107	5	160	106	102	4 805	2 240	2 564
Raivere	9 416	4 341	5 075	4	13	34	120	88	133	64	3	68	122	64	9 359	4 290	5 064
Võru	5 894	2 720	3 174	5	0	50	50	52	27	14	2	53	95	2	5 806	2 705	3 088
Karussaare	4 589	1 666	2 923	1	4	50	52	45	56	7	1	4	47	50	4 510	1 650	2 110
Raasiku	3 684	1 641	2 043	1	4	52	52	33	22	24	2	3	44	33	3 622	1 630	2 069
Paide	3 248	1 389	1 859	1	58	31	36	33	37	2	1	3	42	30	3 252	1 401	1 851
Revere	3 723	1 863	1 860	2	1	41	36	43	37	4	1	1	4	4	3 717	1 862	1 855
Beitusküla	1 276	641	635	—	19	18	19	18	7	4	1	1	15	10	1 266	641	642
<b>KOKKU—Total</b>	<b>268 577</b>	<b>131 030</b>	<b>161 547</b>	<b>114</b>	<b>3 737</b>	<b>2 932</b>	<b>3 851</b>	<b>3 071</b>	<b>2 630</b>	<b>3 493</b>	<b>345</b>	<b>393</b>	<b>4 161</b>	<b>3 563</b>	<b>2 448</b>	<b>3 245</b>	<b>20 320</b>
Kesk 1/1-31/III 25	292 706	131 829	160 877	96	104	5 362	4 737	5 683	4 811	3 026	413	500	5 815	4 560	2 515	3 286	29 340
Veebruar 1925	249 703	132 259	161 444	87	98	4 431	3 614	3 713	2 704	3 005	353	424	5 118	3 820	2 523	3 286	29 857
Ansila	1 479	698	781	1	18	14	10	6	10	2	1	1	15	10	2	8	1 493
Elva	1 578	689	889	—	15	12	6	4	4	—	—	—	16	6	—	0	1 535
Jõgeva	1 061	517	544	—	57	6	37	4	19	8	2	1	52	10	12	0	1 063
Järv	1 716	835	981	—	13	10	13	10	11	13	1	1	23	20	11	12	1 696
Kaaste	—	—	—	—	—	—	—	—	—	—	—	—	—	—	—	—	—
Kaaste	—	—	—	—	—	—	—	—	—	—	—	—	—	—	—	—	—
Kilbigi-Nõmme	1 377	639	738	—	3	10	6	10	2	9	—	—	11	5	2	9	1 379
Kunda	2 270	1 038	1 172	1	4	4	3	4	2	3	—	—	12	7	2	3	2 265
Kärva	1 578	635	640	—	9	5	9	5	5	3	—	—	10	3	—	3	1 572
Marvee	2 864	1 317	1 547	—	4	3	9	5	11	7	—	—	7	7	—	3	2 864
Mõisaküla	1 968	962	1 006	2	4	4	4	5	17	13	—	—	4	4	—	1	1 968
Narva-Jõesuu	2 636	1 271	1 365	2	18	12	19	13	7	8	—	—	10	7	—	2	2 646
Nõmme	8 328	3 871	4 457	2	133	160	155	162	90	100	1	9	115	138	87	97	8 386
Otepää	2 048	885	1 163	—	13	16	20	10	18	23	—	—	24	12	13	13	2 050
Põtsamaa	2 402	1 054	1 348	—	26	36	28	31	16	16	—	—	11	13	8	13	2 498
Sind	1 705	857	908	—	5	6	6	1	1	3	—	—	7	1	—	3	1 761
Saare-Jaani	—	—	—	—	16	8	16	8	8	6	—	—	6	6	—	—	—
Tapa	2 736	1 360	1 376	—	32	28	34	29	27	25	—	—	3	29	31	25	2 738
Tõrva	—	—	—	—	—	—	—	—	—	—	—	—	—	—	—	—	—
Türi	2 661	1 199	1 462	—	42	33	43	2	30	37	—	—	21	32	30	37	2 685
Võbes	522	236	266	—	—	—	—	—	—	—	—	—	—	—	—	—	—

Linnad — Villes.

Alevid — Bourgs.





44 — Nr. 38 (5) Tab. 22. Tapamajades tapetud loomade arv märtsis 1925 a.  
*Animaux abattus aux abattoirs en mars 1925.*

Tapamajade nimetus <i>Abattoirs</i>	Hobuseid <i>Chevaux</i>	Üle 40 p. <i>Au-dessus de 40 p.</i>		Üle 20 puda <i>Au-dessus de 20 p.</i>		Alla 20 p. <i>Au-dessous de 20 p.</i>		Lambaid ja kitsi <i>Moutons et chèvres</i>	Põrsaid <i>Porcs de lait</i>	Sigu <i>Porcs</i>	Kokku tapetud <i>Total</i>
		Härgi <i>Taureaux</i>	Härgi <i>Taureaux</i>	Lehmi <i>Vaches</i>	Kariloomi <i>Gros bétail</i>	Vasikaid <i>Veaux</i>					
Tallinna linna	5	4	131	257	1184	247	47	—	183	2058	
Tartu	3	1	61	216	390	1949	128	—	142	2890	
Pärnu	—	—	10	51	101	809	36	1	48	1056	
Narva	—	1	10	68	193	54	3	—	53	382	
Haapsalu	—	—	4	2	28	64	2	—	4	104	
Viljandi	—	—	18	51	46	1039	55	—	68	1277	
Petseri	—	—	1	1	57	138	10	—	7	214	
Valga	—	2	7	43	84	350	9	—	26	521	
Rakvere	—	—	4	46	69	201	15	3	13	356	
Kuressaare	—	—	2	1	34	8	—	—	—	45	
Võru	—	9	24	80	387	7	—	—	72	579	
A./s. „Külmetus“	—	3	38	—	11	58	—	—	712	822	
Jõhvi alevi	—	—	—	—	13	20	6	—	17	56	
Põltsamaa alevi	—	—	—	5	6	49	2	—	1	63	
Tapa	—	—	1	2	3	7	1	—	4	18	
O./Ü. Estonia eksporttapamaja	—	—	—	—	—	—	—	—	320	320	
Paide linna	—	—	13	13	16	156	3	—	24	225	
<b>Kokku—Total</b>	<b>8</b>	<b>11</b>	<b>309</b>	<b>780</b>	<b>2315</b>	<b>5536</b>	<b>324</b>	<b>9</b>	<b>1694</b>	<b>10986</b>	
1/I—31/III 1925 a.	29	31	1156	2483	7129	10252	1213	20	5570	27883	
Veebruaris— <i>Février</i> 1925 a.	10	11	332	791	2159	2632	362	2	1889	3188	
Märtsis— <i>Mars</i> 1924 a.	7	7	209	854	2480	7304	208	7	1312	12338	

Tab. 23. Tapamajadesse järelevaatusele toodud loomade arv märtsis 1925 a.  
*Animaux présentés aux abattoirs pour l'examen sanitaire en mars 1925.*

Tapamajade nimetus <i>Abattoirs</i>	Hobuse veerand <i>Chevaux (parties)</i>	Veise veerand <i>Ule 2 1/2 p. / Gros bétail au-dessus de 2 1/2 p. (1/2)</i>		Veise veerand <i>alla 2 1/2 p. / Gros bétail au-dessous de 2 1/2 p. (1/2)</i>		Vasikaid <i>Veaux</i>	Lambaid ja kitsi <i>Moutons et chèvres</i>	Seasinke <i>Épaulés de porc</i>	Lambasinke <i>Épaulés de mouton</i>	Põrsaid <i>Porcs de lait</i>	Sigu <i>Porcs</i>	Kokku järelevaatusele toodud <i>Total</i>
		Üle 2 1/2 p. <i>Gros bétail au-dessus de 2 1/2 p. (1/2)</i>	Alla 2 1/2 p. <i>Gros bétail au-dessous de 2 1/2 p. (1/2)</i>									
Tallinna linna	—	44	849	5458	520	134	17	20	2750	9792		
Tartu	—	8	140	605	79	30	—	3	936	1801		
Pärnu	4	—	59	56	16	7	—	2	198	342		
Narva	—	—	52	280	27	13	—	1	96,25	469,25		
Haapsalu	—	11	24	66	9	—	—	—	72	182		
Viljandi	—	16	4	6	10	10	—	2	256	304		
Petseri	—	—	16	13	—	—	—	—	16	45		
Valga	—	—	27	251	20	37	4	—	182	521		
Rakvere	—	—	—	103	44	—	—	112	225	484		
Kuressaare	—	—	39	553,25	14,75	34	—	1	46,75	683,25		
Võru	—	—	28	31	6	13	—	—	99	177		
A./s. „Külmetus“	—	—	—	—	—	—	—	—	—	—	—	
Põltsamaa alevi	—	—	—	5	1	2	—	—	8,5	16,5		
Jõhvi	—	4	12	11	1	—	—	—	18	46		
Tapa	—	—	11	27	5	—	—	—	17	60		
Kunda	—	4	30	15	2	—	—	—	25	76		
Paide linna	—	—	12	12	7	—	—	—	71	102		
<b>Kokku—Total</b>	<b>4</b>	<b>87</b>	<b>1303</b>	<b>7492,25</b>	<b>761,75</b>	<b>280</b>	<b>21</b>	<b>141</b>	<b>5016,5</b>	<b>15406,5</b>		
1/I—31/III 1925 a.	8	268	4076	13726,75	2814,5	849	56	422,5	15781,5	38002,25		
Veebruaris— <i>Février</i> 1925 a.	4	86	1276	8514	879,75	253	9	129	4605,5	10650,25		
Märtsis— <i>Mars</i> 1924 a.	—	80	2808	8526	598,25	854	11	102	5144,5	17488,25		



	Hingam- elund- haigusel		Seedimiselundite haigusel							Suguel- haig.		Närvisüst. ja meelte- elund. h.		Lautligestel				
	Nina-kõrvalme- ja hingekõrb.	Kõrharade- ja kopsuhaig.	Sildame, vere- ja maht- soonte haig.	Suukoopa-, kee- le-, kurku- ja seegitorbi haig.	Hambahaig.	Kõhu ja soolte- haigusel	Tiirud (Võitau)	Kõhu- ja soolte parastiid	Maksahaig.	Nreim- ja kuseteede- haig.	Mitte sünnitus- pühused	Sünnituseelised putnused	„ „ pärased	Vädrahaigusel	Aju- ja erge- haigusel	Silmahaigusel	Kõrvahaig.	Lautahaigusel
<b>Jaauaar—Janvier</b>	26	198	41	43	154	259	44	40	34	19	124	80	41	22	44	3	88	9
Hobused—Chevaux	21	174	37	28	152	72	41	30	—	6	60	3	7	9	38	—	88	7
Veised—Gros bét. à cornes	1	14	4	9	2	142	—	—	—	10	59	68	33	4	4	—	—	—
Lambad—Moutons	—	—	—	—	—	4	—	—	34	1	—	8	1	—	—	—	—	—
Sead—Pores	1	8	—	4	—	33	—	4	—	1	2	1	—	5	—	—	—	—
Koerad—Chiens	—	2	—	2	—	8	—	6	—	1	3	—	—	4	2	3	—	2
Kodulinnud—Volaille	—	—	—	—	—	—	—	—	—	—	—	—	—	—	—	—	—	—
<b>Veebruar—Février</b>	40	215	33	61	220	387	39	30	24	14	95	145	65	24	44	3	104	25
Hobused—Chevaux	33	196	11	54	219	110	35	24	1	11	17	5	7	12	38	—	108	19
Veised—Gros bét. à cornes	6	13	22	2	1	159	4	1	—	3	68	119	56	6	4	—	1	2
Lambad—Moutons	—	3	—	1	—	7	—	—	22	—	1	14	—	3	—	—	—	—
Sead—Pores	1	2	—	4	—	56	—	4	1	—	8	5	1	2	—	—	—	—
Koerad—Chiens	—	1	—	—	—	6	—	1	—	—	—	2	1	1	2	3	—	3
Kodulinnud—Volaille	—	—	—	—	—	49	—	—	—	1	—	—	—	—	—	—	—	1
<b>Märts—Mars</b>	40	256	30	63	322	313	46	60	21	25	102	256	121	21	85	7	152	27
Hobused—Chevaux	35	239	10	42	320	66	46	55	—	12	19	23	5	14	78	—	151	19
Veised—Gros bét. à cornes	3	14	18	9	2	187	—	—	—	12	76	207	113	2	3	—	1	7
Lambad—Moutons	—	—	1	—	—	9	—	—	20	1	1	15	2	3	—	—	—	1
Sead—Pores	2	1	—	8	—	43	—	—	1	—	6	10	1	2	—	—	—	—
Koerad—Chiens	—	2	1	4	—	7	—	5	—	—	—	1	—	—	4	7	—	—
Kodulinnud—Volaille	—	—	—	—	—	1	—	—	—	—	—	—	—	—	—	—	—	—
<b>Kokku—Total</b>	106	669	104	167	696	959	129	130	79	58	321	481	227	67	173	13	344	61
Hobused—Chevaux	92	609	58	124	691	248	125	109	1	29	96	31	19	35	154	—	342	43
Veised—Gros bét. à cornes	10	41	44	20	5	488	4	1	—	25	203	394	202	12	11	—	2	9
Lambad—Moutons	—	3	1	1	—	20	—	—	76	2	2	37	3	6	—	—	—	1
Sead—Pores	4	11	—	16	—	132	—	8	2	1	16	16	2	9	—	—	—	—
Koerad—Chiens	—	5	1	6	—	21	—	12	—	1	3	3	1	5	8	13	—	5
Kodulinnud—Volaille	—	—	—	—	—	50	—	—	—	1	—	—	—	—	—	—	—	—

## Loomahaigusel 1925 a. esimesel veerandil.

1925 a. esimesel veerandil on ametlike loomaarstide poolt registreeritud 1138 taudi-juhtumust ja 7628 muud haigusjuhtumust, kokku 8766 haigusjuhtumust ja peale selle 873 mitmesugust arstiabiandmist. Sellevastu on 1924 a. esimesel veerandil registreeritud 1675 taudijuhtumust, 7305 muud haigusjuhtumust, kokku 8980 haigusjuhtumust, ning peale selle 693 mitmesugust arstiabiandmist. Suurem osa taudijuhtumuste arvust ei näita, eelmise aasta esimese veerandiga võrreldes, nimetamisväärlist muutumist. Ligi poole võrra on käesoleval aastal vähem registreeritud tuberkuliniseerimise põhjal kindlaks tehtud kinnist tiisikust (—517 juht.), väikest vähenemist näitavad ka pahaloomuline ohatis—Dermatitis gangraenosa (—24 juht.), põrnataud—Antrax (—3 juht.), sigade punataud—Erysipelas suis (—8 juht.), hobuste influentsa—Influenza equorum (—8 juht.) ja mõned muud, kuna suurenenud on marutaudi juhtumuste arv (+25 juht.), nõig—Adenitis equorum (+13 juht.), veiste pahaloomuline peataud—Coryza gangraenosa bovim (+10 juht.) ja hakkav pojaäraheitmise—Abortus enzooticus (+8 juht.).

Mittehakkavate loomahaigusel hulgas on, 1924 a. 1 veerandiga võrreldes, kõigepealt tuntavalt suurenenud hobuste kopsuhaigusel juhtumuste arv (+511 juht.) ja luu-, lihaste ning liigestehaigusel juhtumuste arv (+362 juht.), mis lumeta talve arvele tuleb panna, sest hobused said rohkem kurnatud, ning pidid raskematel tingimustel tööd tegema, kui muidu talvel. Rõõmüstava nähtusena võib konstateerida paljude raskemakujuliste haigusel vähenemist 1925 a. esimesel veerandil. Nimelt on vähemal arvul registreeritud hobuste mustakusehaigusel—Haemoglobinaemia paralytica (—93 juht.), luupehmenemist—Osteomalacia (—293 juht.), tiirud—Colica (—126 juht.), ning sünnituspuhuseid haigusel (—318 juht.). Üldse võib koduloomade tervislist seisukorda 1925 a. esimesel veerandil kaunis rahuldavaks pidada.





Keskmiselt  
1921 1922 1923 1924

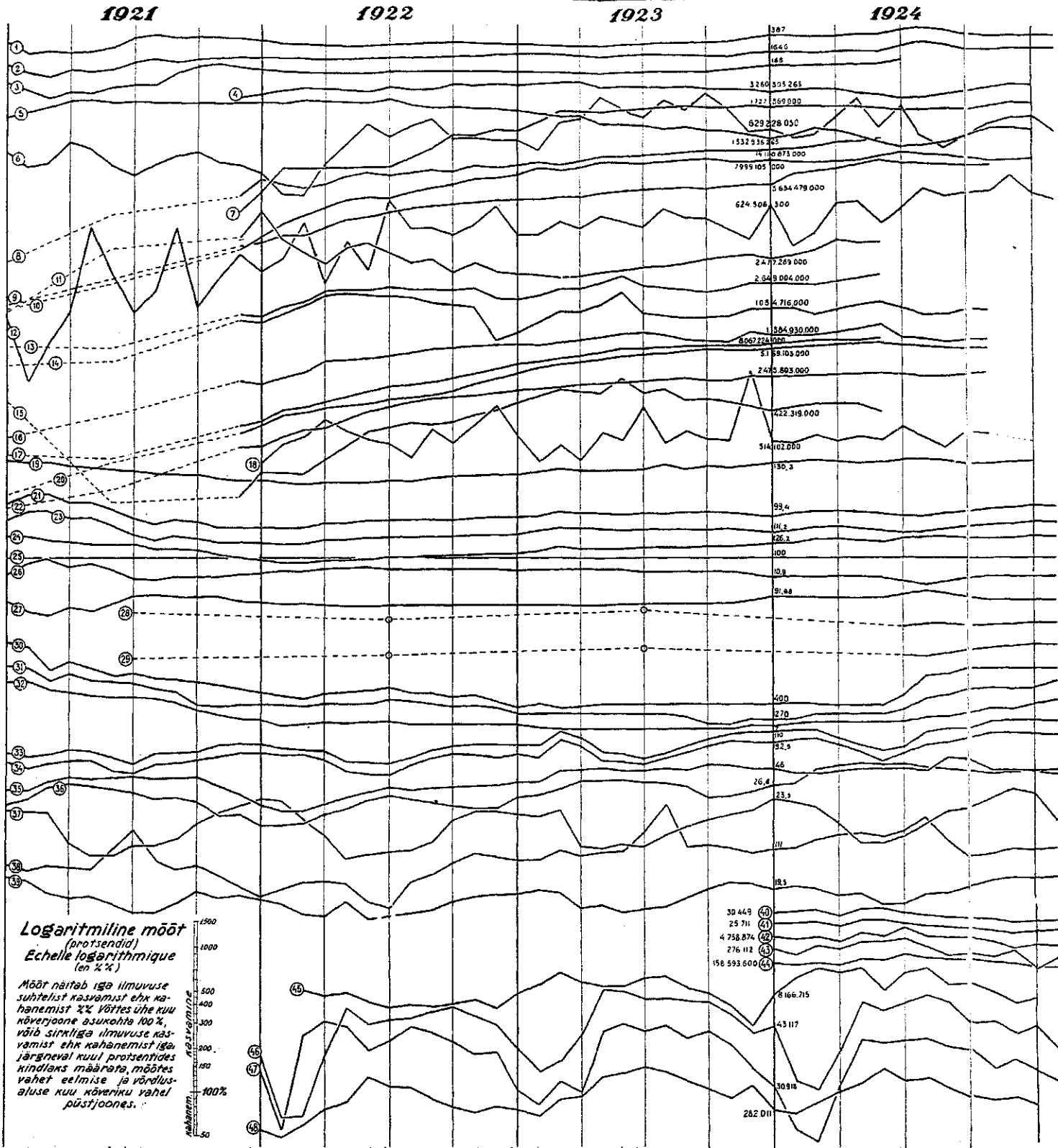
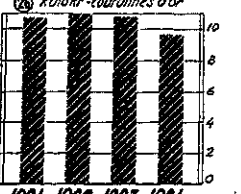
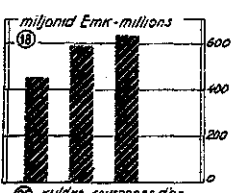
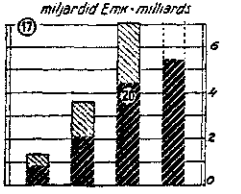
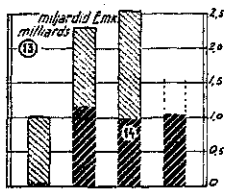
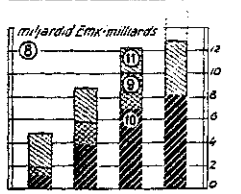
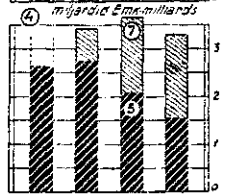
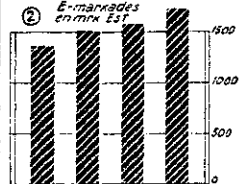
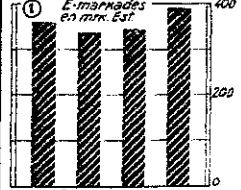

**Logaritmiline mõõt**  
(protsentid)  
**Echelle logarithmique**  
(en %)

Mõõt näitab iga ilmuvuse suhtelist kasvumist ehk kahenemist % võttes ühe kuu kõverjoone osukohta 100%, võib sihtliga ilmuvuse kasvumist ehk kahenemist iga järgneval kuul protsentides kindlaks määrata, mõttes vahet eelmise ja võrdlusaluse kuu kõveriku vahel püstjoones.

Moyennes  
1921 1922 1923 1924

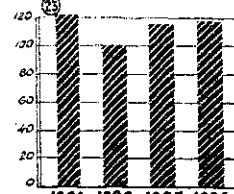
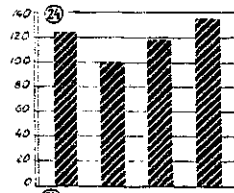
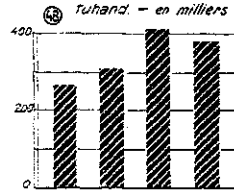
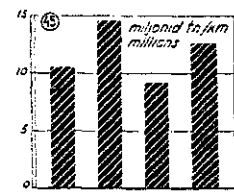
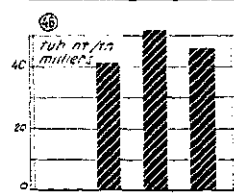
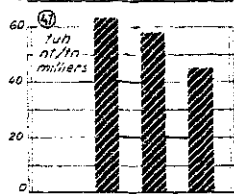
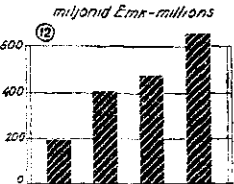
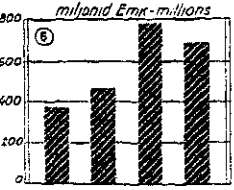

RIIGIKOJA  
KESKASE  
KOGU

# MEIE DIAGRAMMIST.

Järjneva diagrammi keskosas on ilmunused kujutatud kõverjoontega, täiesti kokkukõlastatud logaritmilise määdu järele, kõrvutatult mõeldalainud aastate kõigi kuude eest.\*) Kuna kõverjooned ka ühisel pinnal asuvad, on nende vaatlemine äärmiselt hõlbustatud ja peaks, lühikese harjumise järele logaritmilise määduga, ilmutuse vahelkordade ja võrdleva kasvamise ja kahaneamise vaatlemiseks kõige paremat abinõu pakkuma.

Logaritmilise määdu erinevini harilikust seisab selles, et määdu juures aluseks arvilisel skaalal võetakse mitte absoluutarvud, vaid nende arvude logaritmid. Logaritmid ise loomust on tingitud asjaolu, et mõõde ülespoole kordkorralt väheneb, allapoole minnes aga suureneb. Vahe 0,1—1 on sama suur kui 1—10, 10—100, 100—1000 jne. Kuna see vähenemine või suurenemine kindla perioodisega sünnib, jääb kõverjoontega kujutatud ilmutuste vahelkord alati ühtlaseks, olgu tegevist ükskõik kui suurte ehk väikeste arvudega. Kuna hariliku määdu järele joonistatud kõverjoontel mingi ilmutuse kujutamisel tõus 40—50 palju vähemana osutub, kui tõus 400—500, mõlemad tõusud aga 25% võrdsed on, näitab logaritmiline määde neid tõususi täiesti roogasjoontena, mis tõeludele enam vastab.

Logaritmilisel määdul puudub alus, baas joon (0). Meie diagrammil areneb iga kõverjoon oma ette ja võrdlemiseks peab kahest võrreldavast punktist ühte 100% arvama.

Kõverjoonte vaatlemine võimaldab ilmutuse käiku jälgida eeskätt üldise vähenemise ehk suurenemise sihi suhtes, vaadeldes kaht ehk rohkem kõverjoontel üksikute kuude järele sel ajal, kui see ehk see kõverjoon tõuseb, lanneb see ja see jne., mille juures üksikuid vajataavaid arvusi tabelitest võib leida. Kuid lisatud ühine määde võimaldab ka liikumise otsekohest amplituudi kindlaks määrata. Seda laadi kasutamise kohta toome näituse. Võtame kõverjoone 12, mis väljavedu üksikutel kuudel kujutab. Võrreldes 1921 a. veebruari väljavedu jaanuariga, mõõdame sikhiga veebruarikuu joont mõõda vahet jaanuari ja veebruari vahel. Vähe suunrust määdul (allapoole 100%) määrates (jaanuar — 100%), näeme, et veebruari väljavedu oli ainult 36% jaanuari omast.

Samuti on vahet mai ja jaanuarik. vahel mõõtes, saame (jaanuar — 100%) mai — 469%.

Muidugi võib iga kuud iga kuuga võrrelda, ühte nelst 100% arvates. Kuna 1924 a. jaanuarikuul kohta ka absoluutarvud ligi on kirjutatud, võib nende järele, % kindlaks teinud, täpsemate andmete puudumisel ka absoluutarvu ära määrata, muidugi ligikaudu. Ilma sikhita võib tõusu ehk alanemist ligikaudselt määrata — tõus 2,3 jne. korda.

## Kõverjoonte tähendus.

### Numéro de la curve (numérotées dans l'ordre descendant).

Kõverjoonte juures alguses ringides asetatud numbrid juhatavad kätte vastava kõverjoone tähenduse allpool toodud loetluses. Kõverjooned on järjekorras ülevaht alla nummerdatud. Mustade postidena paremal ja pahemal pool kõverjooni maalitud diagrammid kujutavad üksikute ilmutuste keskmiisi aasta jooksul (aasta üldarv jagatud 12 peale). Need on kujundatud lihtsa määdu järele, mis skaaladena kõrval märgitud. Nende numbrid on samad, mis kõverjoontel.

<b>Rahakursid Tallinna börsil.</b>		<b>Cours du change à Tallinn.</b>	
1 Dollar . . . . .	Dollar.		
2 Ingl. nael . . . . .	Livre-sterling.		
3 Kuldrubla . . . . .	Rouble d'or.		
<b>Raha liikumas.</b>		<b>Circulation fiduciaire.</b>	
4 Üldse . . . . .	Total.		
5 Riigi kassatähed . . . . .	Billets du Trésor.		
7 Eesti panga tähed . . . . .	Billets de la Banque d'Estonie.		
<b>Pankade äriseis.</b>		<b>Situation des banques.</b>	
8 Kokku . . . . .	Total.		
10 Eesti pank . . . . .	Banque d'Estonie.		
9 Erapangad . . . . .	Banques privées.		
11 Panga kontorid . . . . .	Autres banques.		
<b>Hoiusummad pankades.</b>		<b>Dépôts.</b>	
13 Kokku . . . . .	Total.		
14 Eesti pangas . . . . .	Banque d'Estonie.		
16 Erapankades . . . . .	Banques privées.		
<b>Laenuid pankadest.</b>		<b>Prêts.</b>	
17 Kokku . . . . .	Total.		
20 Eesti pank . . . . .	Banque d'Estonie.		
22 Erapangad . . . . .	Banques privées.		
15 Panga kontorid . . . . .	Autres banques.		
18 Riigi sissetulekud . . . . .	Recettes de l'État.		
<b>Väliskaubandus.</b>		<b>Commerce extérieur.</b>	
6 Sissevedu mrk. . . . .	Importation en mrk.		
12 Väljavedu mrk. . . . .	Exportation en mrk.		
19 Turuhindade üldindeks 1922 = 100 . . . . .	Indice général des prix de détail.		
<b>Elumaksumus (elikkallidus).</b>		<b>Coût de la vie.</b>	
Toitluskulude indeks:		N.-indice de l'alimentation:	
21 Ia kuldkrooni järele 1914 = 100 . . . . .	Ia d'après la valeur d'or 1914 = 100.		
23 Ic " " " " 1922 = 100 . . . . .	Ic " " " " 1922 = 100.		
24 II Emk. järele 1922 = 100 . . . . .	II d'après le mark est. 1922 = 100.		
25 Ind. II 1922 a. tasapind . . . . .	Niveau de 1922. (ind. II).		
<b>Elumaksumuse üldindeks 1922 = 100.</b>		<b>N.-indice du coût de la vie 1922 = 100.</b>	
28 Emk. alusel . . . . .	D'après la valeur de mks. Est.		
29 Kuldkrooni alusel . . . . .	" " " " de couronne d'or.		
26 1000 Eesti marga väärtus kuldkroonides . . . . .	Valeur de mks. Est. en couronnes d'or.		
27 Eesti kuldkrooni väärtus Emk. . . . .	Valeur de la couronne d'or en mks. Est.		
<b>Turuhinnad.</b>		<b>Prix de détail.</b>	
30 Nisujalu . . . . .	Farine de froment.		
31 Rukkilijahu . . . . .	Farine de seigle.		
32 Rukkilieib . . . . .	Pain noir.		
38 Kartul . . . . .	Pommes de terre.		
35 Sealihh . . . . .	Porc.		
36 Loomaliha . . . . .	V viande de boeuf.		
33 Rõõsakoore või . . . . .	Beurre frais.		
34 Rõõsilvõi . . . . .	Beurre.		
39 Piim . . . . .	Lait.		
37 Munad . . . . .	Oeufs de poule.		
<b>Tööstus.</b>		<b>Industrie.</b>	
(ettev. üle 20 tööl.)		(entrepr. ayant plus de 20 ouvriers)	
40 Töötajate üldarv . . . . .	Nombre des ouvriers, employés et servies.		
41 Töölise arv . . . . .	Nombre des ouvriers.		
42 Töölise töötundide arv . . . . .	Nombre des heures du travail des ouvriers.		
43 Töölise ületöötundide arv . . . . .	Nombre des heures du travail supplémentaire.		
44 Üldine tasusumma . . . . .	Total des salaires.		
<b>Laevandus.</b>		<b>Navigation.</b>	
47 Tallinna sadamasse laaditud sissetutnud laevade net-tn . . . . .	Tonnage net des navires entrés en cargo au port de Tallinn.		
43 Tallinna sadam. väljal. laevade net-tn . . . . .	Ton. net. des navires sortis de port de Tallinn.		
<b>Riigiraudteed.</b>		<b>Chemins de fer d'État.</b>	
45 Laalaroop. raudteedel veetud kaup. tn-km. . . . .	Trafic des marchandises (km.-tn.).		
48 Laalaroop. reisijate arv . . . . .	Nombre des voyageurs.		



Kesk. kuus — Mojenne par mois

1924

1925

1921	1922	1923	1924	Mai	Juuni	Juuli	August	Septem-ber	Oktoobr.	Novem-ber	Detsem-ber	Jaanuar	Februar	Märts
3427	3497	3062	3272	3603	3285	3085	2941	2974	3110	3223	3505	3565	3465	3487
2647	2740	2095	1543	1720	1511	1397	1323	1323	1428	1560	1748	1748	1689	1706
...	687	1567	1717	1710	1774	1097	1640	1051	1082	1063	1778	1779	1770	1781
361	340	345	389,3	381,8	383,7	411,8	420,1	412,8	384,8	373,2	372,2	372,0	372,0	372,0
1303	1506	1579	1721	1644	1637	1803	1950	1847	1725	1719	1778	1779	1777	1778
483,41	890,4	12283	15037	15937	16991	16999	8941	8777	8554	8170	7865	7786	7805	7915
8181	8926	7055	6130	7576	6139	6393	5000	5007	4911	4918	...	...	...	...
20561	20264	3142	4066	4752	5129	5195	...	...	...	...	...	...	...	...
10171	2303	2550	...	2653	2800	3073	...	...	...	...	...	...	...	...
437	1109	977	1025,7	1025,7	1157,9	1050,9	...	...	...	...	...	...	...	...
1818	3642	7096	8447	8445	8675	8751	...	...	...	...	...	...	...	...
820	2114	4401	5445	5482	5684	5734	5544	5510	5418	6374	5283	5473	5405	5486
456	590	637	...	514	519	656	547	406	603	593	...	...	...	...
604304	808750	1253686	1339107	1411818	1129722	1305686	1302965	1181730	1326547	1478851	1751688	4259078	1513128	1282227
373751	465765	777600	893684	764045	617231	901541	671923	655077	555458	671758	745274	2150070	702778	602886
190530	402905	475996	651492	404873	4702360	604145	818427	730653	771050	801173	1065942	2000402	750650	679651
12900	20241	29208	39077	61041	32303	41360	27485	19125	23736	30537	67894	22300	21921	23007
9795	20635	23264	31364	20498	39201	31079	50978	35094	41082	34472	83902	61624	13607	16336
51,0	86,5	61,2	95,9	84,5	61,6	60,9	143,0	169,6	198,8	118,3	134,9	95,4	98,4	79,4
...	17041	40093	81013	58202	61721	107675	127637	156017	139836	114051	74056	205711	101641	81522
...	1058	3127	4161	7007	5443	6453	12143	23449	29775	19048	6281	932	932	932
...	11344	4834	17984	34181	25632	2822	2822	2450	30700	36672	8740	20632	6005	9470
...	8174	5845	7884	1638	699	650	1812	2279	6728	20272	25708	40310	15666	15147
...	1989	4082	6528	11126	3833	18544	8519	2324	1727	4218	4476	10721	3294	3294
...	49274	89631	108441	141336	132105	110488	238317	127484	100560	100514	130358	138310	80833	25456
...	23125	29208	30853	40421	29376	37268	34420	62361	23540	90921	42926	140933	85449	45091
...	47000	42906	34420	40111	34450	50061	67081	74731	72004	32703	35400	208017	388390	86749
...	82322	90401	140373	311173	104790	33499	93304	11694	14524	150091	421403	590942	242703	180012
...	1044	4857	9950	7728	8015	4245	9073	6954	1880	1039	14092	18325	2740	1657
...	4394	12501	30384	40889	20159	36094	20180	96518	20210	22740	34477	157051	65333	60863
...	31417	63903	60384	47607	37756	43411	58986	117600	90837	69790	93229	226794	69418	81278
...	...	17435	27403	15687	14310	91349	13144	8030	91859	6445	11193	34175	6078	1010
...	8174	13051	26458	2458	18400	18400	34939	34939	16474	14211	4771	23659	4266	4632
...	870	6925	6829	9715	2045	2331	40110	6900	7649	9938	6516	12016	6274	4097
430	805	777	870	1137	228	577	101	56	60	718	2007	2005	1214	950
530	1729	1676	3771	5410	4047	4479	11041	9029	4452	3080	1150	3927	711	772
11	83	106	205	222	263	431	468	458	400	317	204	787	394	293
1631	310,1	347,4	828,3	1001,1	907,2	779,0	1214,3	1054,1	2290,4	1903,2	418,7	124	124	124
...	3984	1218	1750	4883	4005	363	30	430	4308	6320	1411	800	1363	1071
...	12180	57697	104334	232445	273170	206367	4739	83	54092	83490	113012	284837	126317	59465
...	35425	94787	23570	15102	18400	22337	14034	10356	21766	44450	69256	165298	54457	57569
...	9394	10870	18418	17462	18119	54369	37528	16203	10048	21498	65741	14456	14456	14456
...	41007	44460	57931	50860	47800	49781	138121	14973	13034	78844	92438	137009	46766	38212
...	8627	9253	11068	7359	12535	9239	12053	14302	11932	10980	7954	45210	15758	13463
...	14695	90767	69061	75104	80879	85341	115073	58903	80767	70482	631016	165552	92571	102393
...	13958	40177	17823	16880	30634	10061	12063	71977	10566	13387	11640	80105	10438	39502
...	17153	12924	11021	6643	8738	7286	14138	8009	7416	9277	12091	53770	24913	15312
...	15847	17481	16969	9184	10680	13338	27475	13719	23633	21775	12091	53770	24913	15312
...	20043	25060	25732	32384	40657	14982	24332	19316	20855	26540	63382	45378	12062	20094
...	1148	3278	2970	3442	660	238	5721	2345	3370	2014	6320	6500	1464	161
...	6750	9149	16254	4702	6412	8137	16393	6965	27267	20898	40808	82376	8822	10442
...	3023	6095	10050	6530	28691	12001	57780	6341	6325	4023	5055	29723	12010	14291
...	3815	6185	7040	6159	4546	3060	8472	12006	10301	10497	10237	32244	9192	7092
...	4309	9832	8830	1718	6792	6040	6746	8407	9714	3477	17129	30248	7415	10501
368	966	3895	6540	16831	19423	3687	13039	299	2308	3851	4057	11809	5227	9408
1020	1218	1195	739	681	789	856	1041	368	1152	1152	1454	4007	1414	1313
1150	1549	656	656	573	422	322	1875	1332	400	695	318	1996	427	574
730	1220	1212	1322	1672	1125	3052	1030	323	595	672	2006	4359	1491	1252
120	201	303	329	299	200	301	301	250	388	252	311	1486	716	354
2255	7694	9230	8306	10745	14488	4994	7090	5043	3196	8201	17220	15053	4821	8016

**RAHANDUS** (kuu 1-ks miljon).—FINANCES (au 1 du mois mil.)  
 Lühimaks oleva paberriba arv — Circulation fiduciaire  
 Sellast: Riigikassa tähed — Dont billets du Trésor  
 Eesti pangala — Dont billets de la banque d'Estonie

**BÕRSIHINNAD — COURSES DU CHANGE** (mopen. par mois):  
 dollar (mk.) — dollar (mk.)  
 naelsterling (mk.) — livre sterl. (mks.)

**PANKADE ARVISED (m. mk.) — BILANS D. BANQUES (m. mks.)**  
 Sellast: Eesti p. — Dont: de la banque d'Estonie  
 \* Erapankade — des autres banques  
 \* Pangakontode — Dégâts des banques  
 Eoasummad pankades — Dégâts des banques  
 Sellast: Eesti pangas — D.: Banque d'Estonie  
 Leand pankades — Profits des banques  
 Sellast: Eesti pangas — D.: Banque d'Estonie  
 Riigi asetatud — Recettes de l'Etat

**VALISKAUBANDUS — COMMERCE EXTERIEUR.**  
 Üldühikute — Total des transactions (1000 mks.)  
 Sissevedu (tuh. mk.) — Importation (1000 mks.)  
 Välvavedu (tuh. mk.) — Exportation (1000 mks.)  
 Sissevedu (tuh. kg.) — Importation (1000 kg.)  
 Välvavedu (tuh. kg.) — Exportation (1000 kg.)  
 Välvaveo % sissev. (mk.) — % d'export. à l'imp. (mks.)

**Tõhts. väljaveoained (tuh. mk.) — Artiel. princ. d'exp. (1000 mks.):**  
 Või — Beurre  
 Munad — Oeufs  
 Kartulid — Pommes de terre  
 Lina ja lihatauband — Viandés  
 Põõsahaud — Bois bruts  
 Põõsahaud st. — Bois et ouvrages en bois  
 Vimeer (plaand ja toolp.) — Plaque et fonds de chaises  
 Ajalehte ja trükipaber — Papier  
 Lina — Lin  
 Takud — Etoupe  
 Puuvillane lõng ja niit — Fil de coton  
 Puuvillane riie — Tissus de coton  
 Puurõõm — Toile à voiles  
 Teemant — Ciment  
 Tuletõud — Allumettes

**Tõhts. väljaveoained (tuh. kg.) — Artiel. princ. d'exp. (1000 kg.):**  
 Lina — Lin  
 Teemant — Ciment  
 Või — Beurre  
 Munad (tuh. tk.) — Oeufs (en milliers)  
 Kartulid — Pommes de terre  
 Tõhts. sisseveoained (tuh. mk.) — Artiel. princ. d'imp. (1000 mks.):  
 Teemant — Béts  
 Jahu — Farines  
 Heringad — Harengs  
 Sukkru — Sucre  
 Tõhuk — Tabac  
 Puvill — Coton  
 Puvillane riie — Tissus de coton  
 Vihune riie — Tissus de laine  
 Raud — Fer  
 Kivisüsi ja koks — Houille et coke  
 Nafta — Naphte  
 Petrooleum — Pétrole  
 Vihesained — Engrais  
 Kummil ja kummisand. — Caoutchouc et prod. en caoutch.  
 Teemant — Ciment  
 Tõõsahaud — Cuir vert

**Tõhts. sisseveoained (tuh. kg.) — Art. princ. d'imp. (1000 kg.):**  
 Teemant — Béts  
 Jahu — Farines  
 Heringad — Harengs  
 Sukkru — Sucre  
 Puvill — Coton  
 Kivisüsi, koks — Houille et coke

**TÕÕSTUS — INDUSTRIE.**  
 Tõõskaitsekomissari järevalve all ettevõtteid:  
 a) suurõõstuse — Nombre des grandes entreprises  
 b) kesktõõstuse — " moyennes  
 c) väiketõõstuse — " petites  
 Tõõstõõ arv suurõõstuses — N. des ouviers, empl. et de serr.  
 dans l. entrepr.:  
 a) üldarv — a) nombre total  
 b) viimase kuup. — b) au dernier du mois  
 Naisel tõõstõõ — Dont ouviers:  
 a) üldarv — a) nombre total  
 b) viimase kuup. — b) au dernier du mois  
 Ühise tehnik (tõõp. (tuh. N. total des jours de travail  
 Naisel tõõstõõ (tuh.) — Dont des ouviers  
 Tõõstõõte hariliku tõõsaja eest (tuh.) — N. total des heures de travail ordinaire (mil.)  
 Tõõstõõte ühtekuine (tuh.) — N. total des heures de travail supplémentaires (mil.)  
 Ühine viimaj. tasusumma (mil.) — Montant des salaires  
 Sellast tõõstõõte (tuh.) — Dont pour...  
 Sellast tõõstõõte hariliku tõõsaja eest (tuh.) — Dont pour les ouviers pour le travail ordinaire  
 Tõõstõõte tegevus — Activité des ouviers du travail.  
 Ühine registreeritud tõõstõõtõõ arv — Nombre des chõõviers enregistrés  
 Tõõstõõtõõ arv viimaseks kuupjaveks — Nombre des chõõviers au dernier du mois  
 Ühine vabatõõstõõ arv — N. des places vacantes  
 Vabatõõstõõ arv viimase kuupjaveks — Nombre des places vacantes au dernier du mois  
 Tõõõ saamute arv kuus — Occupés pendant le mois



Tab. 28. MÕNED TÄIENDAVALD ARVUD ELUMAKSUMUSE KOHTA\*)

(v. tab. lhk. 48)

Quelques données supplémentaires aux indices du coût de la vie (tab. p. 48)

	J u l i			1 9 2 4		1 9 2 5			
	1921	1923	1924	nov.	dets.	jaan.	veeb.	märts	aprill
Toitluskulude indeks aluseks võetud toidumoonna hind Emk.	1902,4	1806,5	2051,4	2102,6	2119,1	2216,0	2163,3	2286,0	2233,3
Toitluskulude indeksi aluseks võetud toidumoonna hind kuldkroon.	18,1	19,5	18,6	21,0	21,3	22,3	21,6	22,9	22,3
Ühe kalooria hind Emk.	0,4037	0,4089	0,3921	0,3437	0,3500	0,3753	0,3615	0,3935	0,3761
7 aineset koostatud toidumoonna hind Emk.	1358,6	1256,5	1520,4	1547,3	1561,0	1615,1	1602,2	1719,6	1642,3
7 aineset koostatud toidumoonna hind kuldkroonides	12,3	13,5	13,8	15,4	15,6	16,2	16,0	17,2	16,4
Ühe kalooria hind Emk.	0,4614	0,4281	0,5179	0,5271	0,5331	0,5502	0,5458	0,5838	0,5995
Ind. I a. geomeetrilise keskmise tarvitamisega arvutatud	76,3	93,5	89,0	100,9	101,0	105,5	103,3	108,0	—
Ind. II geomeetrilise keskmise tarvitamisega arvutatud	108,3	116,1	131,6	135,4	136,4	141,1	138,5	144,1	—

\*) Elumaksumuse indeksile arvutamisel viitl kohta v. kirjalik Nr. 36-3.  
Particularités sur la calculation des indices du coût de la vie v. Recueil Nr. 36-3.

# RHGI STATISTIKA KESKBÜROO VÄLJAANDED.

## Liik A. EESTI DEMOGRAAFIA

Vihk I. Haridus Eestis I. . . . .	Lhk. XII+276+186, 1924.	Mk. 600.—
Haridus Eestis (lüh. väljaanne)	VIII+292, 1924.	" 350.—
Vihk II. Sündivus, surevus, abielluvus ja rahvahikumine 1921—1923 a. . . . .	52+54, 1925.	" 300.—
Vihk III. Tervishoid Eestis		(Ilumumisel).

## EESTI MAJANDUS

Vihk I. Väliskaubandus 1923 a. . . . .	Lhk. 20+72, 1924.	Mk. 200.—
Vihk II. Eesti sadamad, veeteed, kaubalaevastik ja laevasõit	VIII+94, 1925.	" —
Vihk III. Raudtee, post, telegraaf ja telefon Eestis		(Ilumumisel).
" IV. Väliskaubandus 1924 a.		(Ilumumisel).
" V. Tööstus Eestis		(Valmistusel).

## EESTI PÖLLUMAJANDUS

Vihk I. Eesti põllumajandus I.	Lhk. XVI+274, 1923.	Mk. 500.—
Eesti põllumajandus (lüh. väljaanne)		(Ladu otsas.)
Vihk II. Eesti põllumajandus II (1923 a.)	VIII+124, 1924.	" 225.—
Vihk III. Eesti põllumajandus 1924 a.		(Valmistusel).

<b>Liik B. 1. I. Üldrahvalgemise eelkõikuvõtted</b>	" 78, 1923.	Mk. 200.—
2. Sugemed vigaste laste kohta Eestis	" XII+152, 1923.	" 375.—
3. II. Riigikogu valimised	78, 1923.	" 300.—
4. Eesti väliskaubandus 1921—1922	60+40, 1923.	" 250.—

## 5. 1922 a. Üldrahvalgemise andmed

Vihk I. —Rahva demograafiline koosseis ja korteriolud Eestis	Lhk. 88, 1925.	" 200.—
" II. —Üleriikline kokkuvõte (tab.)	" VIII+188, 1924.	" 400.—
" III. —Üleriikline kokkuvõte tööharude ning ühiskondlike kihide järele		(Ilumumisel).
" IV. —Viru maakond	Lhk. 24+52, 1924.	Mk. 200.—
" V. —Järva maakond	" 52+60, 1923.	" 300.—
" VI. —Harju maakond ja Tallinn	" 40+56, 1924.	" 300.—
" VII. —a) Lääne maakond	" 20+56, 1924.	" 200.—
" b) Saare maakond	" 20+56, 1924.	" 200.—
" VIII. —Pärnu maakond	" 40+84, 1924.	" 350.—
" IX. —Viljandi maakond	" 36+54, 1924.	" 350.—
" X. —Tartu ja Valga maakonnad	" 40+92, 1924.	" 300.—

6. 1922 a. Üldrahvalgemise andmete läbitöötamise plaan ja tabelite sisu	" 48, 1923.	" 100.—
7. Asumad, majapidamised Eestis 1919—23 a.	16+60, 1924.	" 350.—

8. Statistiline album, vihk I. (40 suurt lehte värvides, v. 27×37 sm.) (Ilumumisel).  
Hind eettellimisel 500 mk., kolm osa 1200 mk.

<b>Liik D. Riikline aadressraamat I. (1924)</b>	XII+128+204, 1924.	(Ladu otsas.)
<b>Liik E. Riikline aadressraamat II. (1925)</b>	XXXII+728+149, 1925.	Mk. 600.—

<b>Liik F. Eesti Statistika kuukiri</b>		(Valmistusel).
---	--	----------------

1922. Nr.	1—2	Lhk.	Mk.	1921. Nr.	22 (1)	6lk.	Mk.
"	3—4	162	200.—	"	23 (2)	48	100.—
"	5—8	108	125.—	"	21 (3)	54+14	120.—
"	9—11	96	200.—	"	25 (4)	54+14	120.—
"	12—13	104	200.—	"	26 (5)	56+8	100.—
"	14 (1)	70	250.—	"	27 (6)	60+21	120.—
"	15 (2)	66	150.—	"	28 (7)	64	100.—
"	16 (3)	64	150.—	"	29 (8)	64+10	120.—
"	17 (4)	96	225.—	"	30 (9)	56	100.—
"	18 (5)	84	200.—	"	31 (10)	56	100.—
"	19 (6)	80	200.—	"	32 (11)	60+24	175.—
"	20 (7)	78	175.—	"	33 (12)	54+30	175.—
"	21 (8)	70	175.—	"	34 (1) jaanuar	48	100.—
"	22 (9)	70	175.—	"	35 (2) veebruar	58+18	150.—
"	23 (10)	70	175.—	"	36 (3) märts	40+100	200.—
"				"	37 (4) aprill	42+22	150.—
"				"	38 (5) mai	48	100.—

<b>Muud:</b>			
Kesväärtamine ja trükitööde kuluvamine 1921 a.	Lhk. 10, 1922.	(Ladu otsas.)	
Põllukultuuride külvipinnad, kasvamine ja saak 1922 a.	42, 1923.	Mk. 90.—	
Üldeandmed Eesti põllumajanduse kohta 1922 a.		(Ladu otsas.)	
Põllumajanduslike bulletenide 1922 aastal nr. 1, 2, 3, 4.		(Ladu otsas.)	
Kõrvalpa kahjulikumad putukad (Lõhke juhatus nende märga- museks). K. Zol'F poolt kokku saadud 21 piltiga.	70, 1923.	Mk. 150.—	
Turuhinnad oktoobris ja novembris 1921 a.		(Ladu otsas.)	
Eesti väliskaubandus (bulletenid 1921 a.)		(Ladu otsas.)	
Eesti transiid (bulletenid 1921 a.)		(Ladu otsas.)	
Väliskaubanduse arvestamine põlvustitega—A. Püllestus	24, 1924.	Mk. 40.—	