

# EESTI STATISTIKA

KUUKIRI

---

*RECUEIL MENSUEL*

*DU*

*BUREAU CENTRAL STATISTIQUE  
DE L'ESTONIE*

---

1924

M Ä R T S

Nr. 24 (3)

TALLINN

Nr. 24 (3)

---

RIIGI STATISTIKA KESKBÜROO  
VÄLJAANNE

## SISUKORD — TABLE DES MATIÈRES.

	Lhk.		Page
Eessõna . . . . .	1	Préface . . . . .	1
Diagrammid tähtsamate Eesti majandus- elu ilmutuste üle . . . . .	2	Diagrammes concernant la vie écono- mique de l'Estonie . . . . .	2
Tähtsamad Eesti majandus- ja ühiskond- lise elu ilmutused 1923—1924 a. veeb- ruarini . . . . .	4	Données principales concernant la vie économique et sociale de l'Estonie en 1923—1924. . . . .	4
1. Sissevedu jaanuaris 1924 . . . . .	8	1. Importation en janvier 1924 . . . . .	8
2. Väljavedu jaanuaris 1924 . . . . .	10	2. Exportation en janvier 1924 . . . . .	10
3. Sisse- ja väljavedu jaanuaris 1924 (üksi- kud ained) . . . . .	12	3. Importation et exportation en janvier 1924 (par articles) . . . . .	12
3-a. Väliskaubandus jaanuaris 1924 tolliame- tite järele . . . . .	24	3-a. Commerce extérieur en janvier 1924 (par les bureaux de douane) . . . . .	24
4. Turuhindade indeks . . . . .	25	4. Nombres - indices des prix de détail à Tallinn . . . . .	25
5. Tallinna sadama tegevus jaanuaris 1924 . . . . .	26	5. Mouvement du port de Tallinn en jan- vier 1924 . . . . .	26
6. Valuutahinnad veebruaris 1924 . . . . .	28	6. Cours du change à Tallinn en février 1924 . . . . .	28
7. Turuhinnad jaanuaris 1924 . . . . .	30	7. Prix de détail en janvier 1924 . . . . .	30
8. Laadahinnad oktoobris 1923 . . . . .	34	8. Prix forains en octobre 1923 . . . . .	34
9. Laadahinnad novembris ja detsembris 1923 . . . . .	36	9. Prix forains en novembre et décembre 1923 . . . . .	36
10. Tapamajade tegevus jaanuaris 1924 . . . . .	38	10. Fonctionnement des abattoirs en jan- vier 1924 . . . . .	38
11-12. Elanikkude arvu liikumine linnades vanuse ja rahvuse järele detsembris ja jaanuaris 1924 . . . . .	39	11-12. Mouvement de la population dans les villes en décembre et janvier 1924, par âge et nationalité . . . . .	39
13. Loomahaigused Eestis jaanuaris 1924 . . . . .	41	13. Épizooties en Estonie en janvier 1924 . . . . .	41
14. Riigisissetulekud novembris 1923 . . . . .	42	14. Recettes de l'État en novembre 1923 . . . . .	42
Suurtööstuse ettevõtete isikliku koos- seisu liikumine 1923 a. . . . .	43	Mouvement du nombre d'ouvriers, employés et de service des entreprises principales en 1923 . . . . .	43
15. Suurtööstuse ettevõtete isiklik koosseis detsembris 1923 . . . . .	46	15. Mouvement des ouvriers, employés et de service des entreprises principales en décembre 1923 . . . . .	46
16. Tööpäevade ja töötundide arv suurtöös- tuse ettevõteteis detsembris 1923 . . . . .	48	16. Nombre des jours et des heures du travail (entrepr. princip.) en décembre 1923 . . . . .	48
17. Teenitud palk rahas detsembris 1923. . . . .	50	17. Salaires (entrepr. princip.) en décembre 1923 . . . . .	50
18. Tööstuse tegevus jaanuaris 1924 . . . . .	52	18. Activité des bourses du travail en jan- vier 1924 . . . . .	52
<b>1922 a. ÜLDRAHVALUGEMISE LÕPU- LIKUD ÜLDARVUD.</b>		<b>Principaux résultats définitifs du re- censement de 1922.</b>	
	Lhk.		Page
1. Rahva üldarv . . . . .	2	1. Nombre des habitants . . . . .	2
2. Faktiline ja harilik rahvaarv . . . . .	2	2. Population présente et habituelle . . . . .	2
3. Elanikkude vanusline koosseis . . . . .	6	3. Répartition de la population par âge . . . . .	6
4. Elanikkude arv perekonnaseisu järele . . . . .	7	4. Répartition de la population par état civil . . . . .	7
5. Elanikkude arv rahvuse järele . . . . .	10	5. Répartition de la population par na- tionalité . . . . .	10

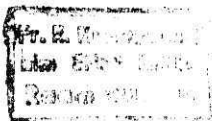

3  
W-1

Tallinn, 15. märtsil 1924.

Käesolevas numbris on teostatud ülilähtis muudatus väliskaubanduse andmete mahutamise alal. Täiendusena seni ilmunud väliskaubanduse tabelitele kaubarühmade ja riikide järele on esimest korda täiel ulatusel toodud tabelid üksikute ainete sisse- ja väljaveo üle jaanuari kuul. Nende andmete avaldamine peaks neile, keda üldine rühmitus täiel määral ei rahulda, võimaldama vaadelda üksikuid väliskaubanduse aineid. Sarnast andmete avaldamise laadi on kavatsatud hoida ka järgnevatel kuudel. Kuna senini väliskaubanduse statistika alal hindade kontrollimisel üksikuid puudusi ette tuleb, peaks andmete täiel määral avaldamine ka äridele ja isikutele võimalust andma andmete kontrollimisel abiks olla ja teateid anda nende eksituste kohta, mis ühel või teisel alal veel võiks ettetulnud olla. Loomulikult jäävad ühes nende üksikute ainete tabeli mahutamisega ära tabelid tähtsamate välja- ehk sisseveo ainete kohta. Kuna edaspidi neid tabelleid on kavatsatud varustada lühikese ülevaatega, millega juba käesolevas numbris algus tehtud, jäävad ka ennem toodud protsentide tabelid rühmade järele ja väliskaubanduse jaotus tolliametite järele teatud määral ületähtseteks, sest nende tähtsamad andmed on ülevaates toodud.

Turuhindade kohta käivat tabelit on suurel määral laiendatud. Ainele arvu on tõstetud kuuni 79 aineni. Tabeli tehniline mahutamine on veidi muudetud, kuid kõik endine materjaal on oma kohale jäetud. Täienduseks turuhindadele on toodud laaduhinnad 1923 a. viimase osa eest, Nr. 20 alustatud vormi järele.

Tabel liikumasoleva paberraha üle on käesolevast numbrist välja jäetud ja ei ilmu enam edaspidi, kuna pea kõik tema andmed on võimalik olnud mahutada tähtsamate eesti majandus- ja ühiskondlise elu ilmutuste tabelisse pea täiel kujul, kus nad müüdugi veel ülevaatlikumad peaks olema.

Andmeid pankade üriselise kohta pole võimalik kokkuvõtta olnud, kuna enamjagu pankasid nende andmete kokkuvõtteid ainult märtsi kuul teostada loodavad.

Tööstatistika alal mahutatud tabelite juurde on võimalikuks leitud esimest korda tekstilist ülevaadet anda tähtsamate suhtarvude etteotoomisega milline ülevaade tulevikus kordkorralt laieneb ja täieneb.

Lisana käesoleva numbrile on toodud üldkokkuvõtteid 1922 a. üldrahvalugemise tähtsamatest üldarvudest. Kuna üleriiklise kokkuvõtte trükkimine, mis praegu käsil, veel arvatavasti aprillini kestab, peaks nende andmete avaldamine võimalust andma üksikutele tähtsamatel aladel neid absoluut ja suhtarvusi juba kasutada.

Red.

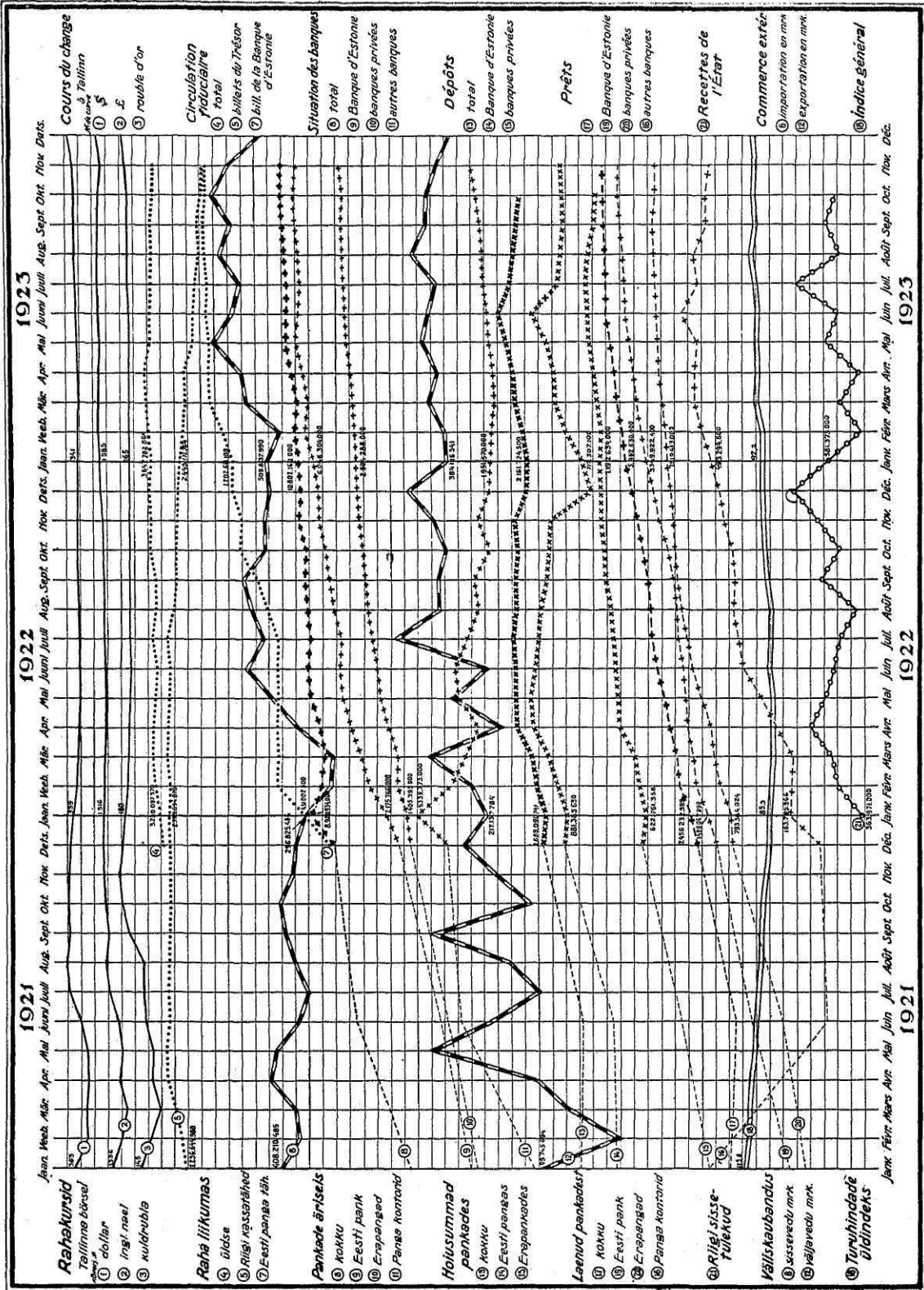

1921 Jaan. Veeb. Mär. Apr. Mai. Juun. Juul. Aug. Sept. Okt. Nov. Dets. Jaan. Veeb. Mär. Apr. Mai. Juun. Juul. Aug. Sept. Okt. Nov. Dets. Jaan. Veeb. Mär. Apr. Mai. Juun. Juul. Aug. Sept. Okt. Nov. Dets. 1922 1923

**Rahakursid**  
Teatiline borsel

- 1 dollar
- 2 ingl. nael
- 3 auldruuble

**Raha liikumas**

- 4 bilde
- 5 Riigi kassarahad
- 6 Eesti pangade jäh

**Pankade äriüks**

- 8 kokku
- 9 Eesti pank
- 10 Erapangad
- 11 Panga kontorid

**Hoiusummad**  
pankades

- 12 kokku
- 13 Eesti pankas
- 14 Erapankades

**Laenuid pankades**

- 15 kokku
- 16 Eesti pank
- 17 Erapangad
- 18 Panga kontorid

**Riigilisse**  
Tulekud

- 19 Välislaenuid
- 20 Jäsevad mnrk
- 21 Väljavõetud mnrk

**Turuhindade**  
Bilindeks

**Cours du change**  
Tallinn

- 1 \$
- 2 £
- 3 rouble d'or

**Circulation fiduciaire**

- 4 total
- 5 billets de Trésor
- 6 bill. de la Banque d'Estonie

**Situation des banques**

- 7 total
- 8 Banque d'Estonie
- 9 banques privées
- 10 autres banques

**Dépôts**

- 11 total
- 12 Banque d'Estonie
- 13 banques privées

**Prêts**

- 14 Banque d'Estonie
- 15 banques privées
- 16 autres banques

**Recettes de l'Etat**

- 17
- 18 Banque d'Estonie
- 19 banques privées
- 20 autres banques

**Commerce extérieur**

- 21 importation en mnrk
- 22 exportation en mnrk
- 23 indice général

1921 Jan. Fév. Mars. Avr. Mai. Juin. Jul. Aug. Sept. Oct. Nov. Dets. 1922 1923 Jan. Fév. Mars. Avr. Mai. Juin. Jul. Aug. Sept. Oct. Nov. Dets.

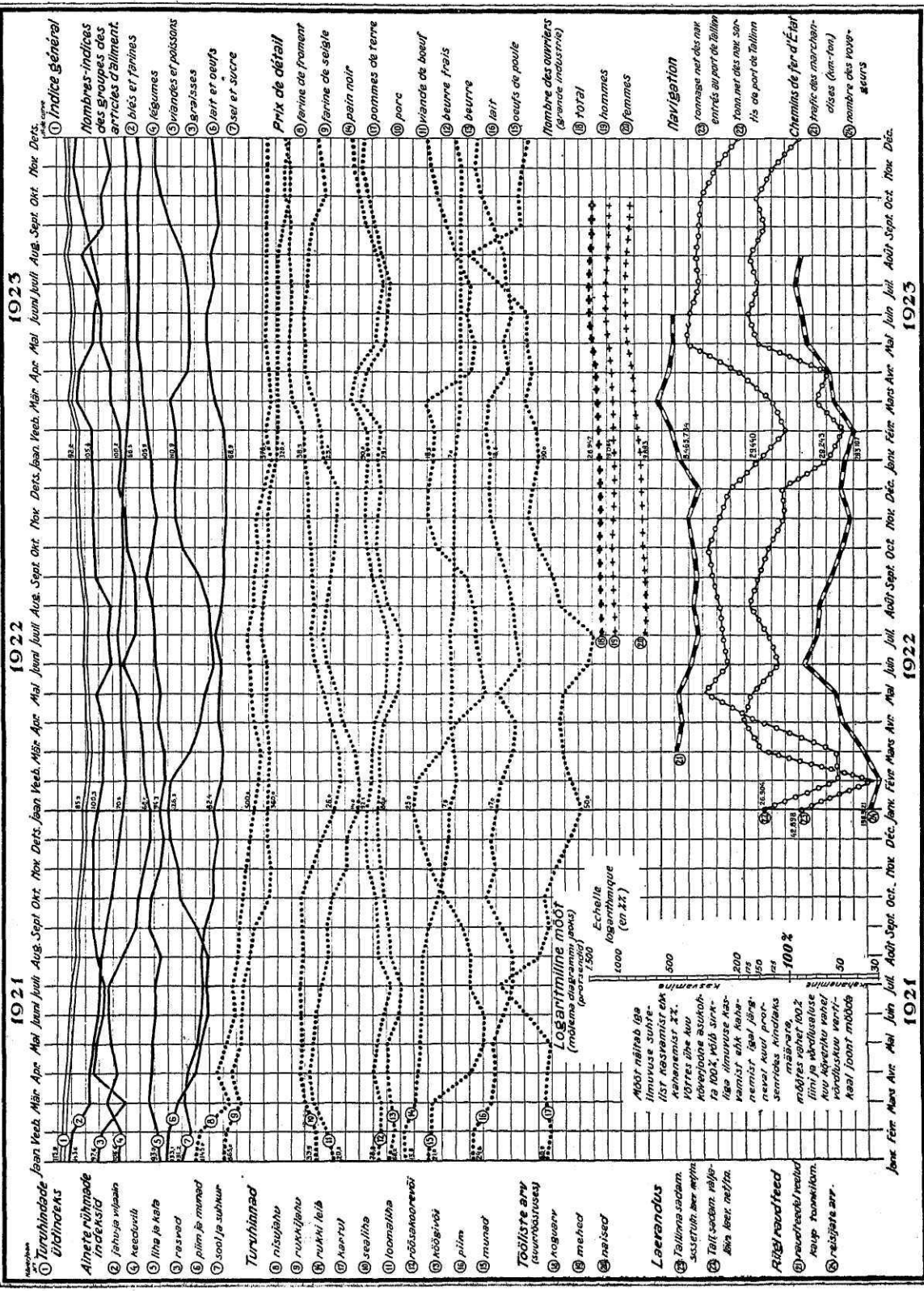

1 **Indice Général**

2 **Nombres-indices des groupes des articles d'aliment, blés et farines**  
 3 **légumes**  
 4 **viandes et poissons**  
 5 **grainières**  
 6 **lait et oeufs**  
 7 **sel et sucre**

**Prix de détail**

8 **farine de froment**  
 9 **farine de seigle**  
 10 **pain noir**  
 11 **poissons de terre**  
 12 **porc**  
 13 **viande de bœuf**  
 14 **beurre frais**  
 15 **beurre**  
 16 **lait**  
 17 **oeufs de poule**

**Nombre des ouvriers (branche industrielle)**

18 **Total**  
 19 **hommes**  
 20 **femmes**

**Navigation**

21 **tonnage net des nav entrés au port de Tallinn**  
 22 **tonnet net des nav sortis de port de Tallinn**

**Chemin de fer d'État**

23 **trafic des marchandises (en-ton)**  
 24 **nombre des voyageurs**

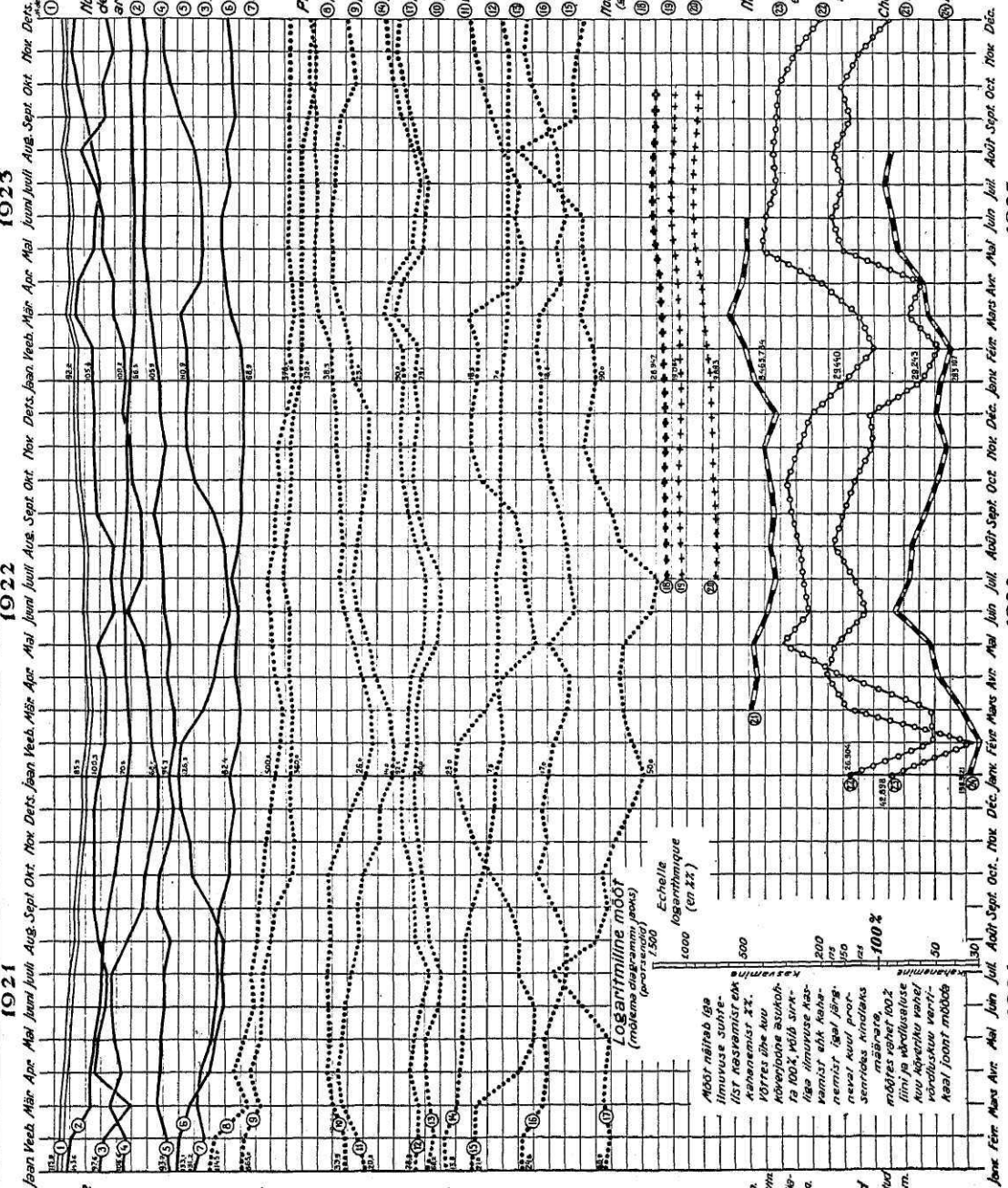

1 **Turhithindade ühtinoteks**

**Aineta niühimäde indeksid**  
 2 **jätinjia viljain**  
 3 **keeduzili**  
 4 **liha ja kala**  
 5 **rasvad**  
 6 **piim ja munad**  
 7 **sool ja suhkur**

**Turhithinnad**  
 8 **nisujahu**  
 9 **rukkiijahu**  
 10 **rukki leib**  
 11 **harru**  
 12 **sealiha**  
 13 **loomaliha**  
 14 **hõõgikõli**  
 15 **piim**  
 16 **munad**

**Töölise arv (tööstusettevõttes)**  
 17 **koostöö**  
 18 **mehed**  
 19 **naised**

**Laevandus**  
 20 **Tallinna sadam**  
 21 **sissetulid**  
 22 **väljastulud**

**Riigi raudteed**  
 23 **veo- ja reisijate arv**

**Logarithmiline mõõt**  
 (mõõtmete diagrammi jaoks)

1000  
 500  
 200  
 100  
 50

**Echelle logarithmique (en %)**

100%

100%

100%

Mõõt näitab iga liimuvuse suhte list näevamist ek. Kehememist 2%. Võttes lähe kuu kõvenemise asukoht 100%, võib sirklige liimuvuse näevamist iga järg. näevamist 100% prot. senitõlke näevamist 100% prot. liini ja sõbrilisele kuu kõvenemise vahel. Vahetõlke vahel. Näel loant mõõde

Margad ja kilogrammid kõik tuhandetes, — <i>Markes et kilogrammes—en milliers</i>	Keskmiselt kuus			1923		
	1921	1922	1923	Jaauar <i>Janvier</i>	Veebr. <i>Février</i>	Märts <i>Mars</i>
RAHANDUS (kuu 1-ks)— <i>Finances (au 1 du mois)</i>						
Liikumas oleva paberraha arv— <i>Circulation fiduciaire</i>	...	3 427 189	3 661 634	3 726 408	3 647 782	3 719 838
Sellest: Riigikassa tähed— <i>Dont billets du Trésor</i>	2 647 111	2 740 197	2 094 399	2 516 959	2 445 171	2 342 699
„ Eesti panga t.— <i>Dont billets de la banque d'Estonie</i>	...	686 992	1 567 235	1 209 449	1 202 611	1 377 139
BÖRSEHINNAD— <i>Cours du change (moyen. par mois):</i>						
dollar—dollar		361	340	341	338	337,5
naelsterling—livre sterl.		1 363	1 506	1 585	1 589	1 588
kuuldrubla—rouble-d'or		148	166	165	165	165
PANKADE ÄRISEIS— <i>Bilans des banques</i>	4 833 655	8 803 528	...	10 357 665	10 802 162	11 356 749
Sellest: Eesti p. äriseis— <i>Dont: de la banque d'Estonie</i>	1 061 164	3 856 192	...	5 633 264	6 046 304	6 592 866
Erapankade äriseis— <i>des banques privées</i>	817 293	2 024 141	...	2 726 171	2 804 288	2 840 511
Pangakontorite äris.— <i>des autres banques</i>	2 955 198	2 923 195	...	1 998 230	1 951 570	1 923 372
HOIUSUMMAD PANKADES— <i>Dépôts des banques</i>	1 016 966	2 308 315	...	2 222 683	2 161 724	2 284 611
Sellest: Eesti pangas— <i>D: Banque d'Estonie</i>	467 272	1 168 814	...	665 423	717 307	869 022
LAENUD PANKADEST— <i>Prêts d. banques</i>	1 317 808	3 641 940	...	5 472 365	5 962 630	6 248 967
Sellest: Eesti pangast— <i>D: Banque d'Estonie</i>	826 378	2 114 448	...	3 234 191	3 549 922	3 762 008
RIIGI SISSE-TULEKUD— <i>Recettes de l'Etat</i>	...	572 539	...	581 373	361 623	502 783
VÄLISK. ÜLDLÄBIKÄIK— <i>Commerce extérieur (total)</i>						
Sissevedu (mk.)— <i>Importation (en mks.)</i>	373 751	465 785	777 690*	509 838	428 020	675 240
Väljavedu (mk.)— <i>Exportation (en mks.)</i>	190 553	402 965	475 996*	384 117	388 352	459 635
Sissevedu (kilogr.)— <i>Import. (en kg.)</i>	12 809	26 241	29 341	30 640	12 920	21 574
Väljavedu (kilogr.)— <i>Export. (en kg.)</i>	9 795	25 635	23 264	10 594	8 581	9 580
Väljaveo % sissev. (mk.)—% d'export. à l'imp. (mks.)	51,0	86,5	61,2	75,1	90,7	68,0
Tähts. väljaveoained (mrk.)— <i>Articl. princ. d'exp. (mks.):</i>						
Teravili— <i>Blés</i>	...	28 344	64	—	—	26
Jahu— <i>Farines</i>	...	9 219	55	13	221	3
Või— <i>Beurre</i>	...	19 641	46 093	20 650	26 578	39 973
Kartulid— <i>Pommes de terre</i>	...	1 134	4 834	50	13	241
Liha ja lihakaubad— <i>Viandes</i>	...	8 174	5 845	11 932	14 164	10 523
Toored nahad— <i>Cuir</i>	...	1 939	4 032	1 561	1 103	4 275
Linaseeme— <i>Graines de lin</i>	...	5 118	1 023	4 459	1 012	724
Metsamaterjal— <i>Bois</i>	...	49 274	89 476	27 450	15 388	17 938**)
Vineer (plated- ja toolip.)— <i>Plac. et fonds de chais.</i>	...	23 125	22 584	26 356	15 500	15 833
Ajalehe- ja trükipaber— <i>Papier</i>	...	47 909	42 866	11 771	14 053	26 298
Linad— <i>Lin</i>	...	82 322	90 401	166 639	203 553	164 793
Takud— <i>Étoupe</i>	...	1 944	4 857	2 218	6 042	5 693
Tsement— <i>Ciment</i>	...	8 174	7 675	679	405	4 898
Tuletikud— <i>Allumettes</i>	...	870	2 287	1 509	1 129	900
Kasein— <i>Caséine</i>	...	156	1 312	1 028	654	591
Tähts. väljaveoained (kg.)— <i>Articl. princ. d'exp. (kg.):</i>						
Linad— <i>Lin</i>	436	805	777	1 647	1 755	1 403
Tsement— <i>Ciment</i>	539	1 729	1 676	144	82	1 114
Või— <i>Beurre</i>	11	83	196	846	123	1 388
Kartulid— <i>Pommes de terre</i>	1 631	3 884	1 218	140	42	395
Tähts. sisseveoained (mrk.)— <i>Articl. princ. d'imp. (mks.):</i>						
Teravili— <i>Blés</i>	...	12 180	57 667	54 042	20 726	23 444
Jahu— <i>Farines</i>	...	35 425	26 767	34 822	37 122	46 479
Heeringad— <i>Harengs</i>	...	9 364	16 870	7 503	10 324	19 054
Suhkur— <i>Sucre</i>	...	41 607	44 460	47 116	58 248	52 575
Puu vill— <i>Coton</i>	...	14 635	90 767	28 542	48 465	495
Villane riie— <i>Tissus de laine</i>	...	17 153	12 624	11 504	13 715	42 218
Raud— <i>Fer</i>	...	15 647	17 481	21 040	4 965	15 160
Kivisüsi ja koks— <i>Houille et coke</i>	...	20 043	25 660	35 223	4 475	18 891
Nafta— <i>Naphte</i>	...	1 148	3 276	583	910	1 512
Petrooleum— <i>Pétrole</i>	...	6 750	9 149	11 174	7 679	6 763
Väetisained— <i>Engrais</i>	...	3 623	6 695	2 030	1	78
Kummi ja kummissaad.— <i>Caoutch. et prod. en caout.</i>	...	3 816	6 185	2 233	5 841	15 922
Tähts. sisseveoained (kg.)— <i>Art. princ. d'imp. (kg.):</i>						
Teravili— <i>Blés</i>	368	966	3 895	3 308	1 347	1 512
Jahu— <i>Farines</i>	1 026	1 218	1 125	1 376	1 218	1 372
Heeringad— <i>Harengs</i>	1 150	542	987	244	276	678
Suhkur— <i>Sucre</i>	735	1 220	1 212	1 521	1 440	1 313
Puu vill— <i>Coton</i>	120	261	363	468	532	7
Kivisüsi, koks— <i>Houille et coke</i>	2 255	7 694	9 230	14 238	1 832	7 376

1) Andmete järele 1 juuliks.

\*) 1923 a. väliskaubanduse hindades on aastakokkuvõttes mitmed korrektiivid tehtud, peamiselt aasta esimestel kuudel ülesantud puudulikkudes hindades. Selle tõttu on mitmete ainete kohta käivad arvud muutunud. Neid parandusi pole üksikute kuude järele mitte sisse kantud, kuna aasta keskmised parandatud arvused võetud. Aastakokkuvõtte toome järgnevas Nr.; üksikute ainete andmed ilmuvad väljaandes „Eesti Väliskaubandus“.

Les données concernant toute l'année sont corrigées

\*) Kahe eelmise sumbris oli siin reas trükkiviga.

1923										1924	
Aprill Avril	Mai Mai	Juuni Juin	Juuli Juillet	August Août	Septemb. Sept.	Okt. Octobre	Nov. Nov.	Dets. Décem.	Jabruar Janvier	Vee- bruar Février	
3 886 156	3 932 157	3 675 585	3 676 946	3 592 320	3 557 247	3 586 624	3 504 106	3 434 441	3 441 755	3 260 305	
2 283 992	2 294 239	2 052 729	2 010 569	1 948 289	1 844 995	1 864 161	1 800 647	1 728 344	1 656 539	1 532 936	
1 602 164	1 637 918	1 622 856	1 666 377	1 644 031	1 712 252	1 722 463	1 703 459	1 706 097	1 785 216	1 727 369	
337,5	338,6	342,5	345	346	346	346,5	349	370	386,6	380,1	
1 575	1 571	1 586	1 587	1 579	1 574	1 570	1 533	1 615	1 646	1 634	
165	165	168	170	170	170	170	171	182	188	188	
11 295 361	11 858 545	12 888 687	12 766 047	12 720 257	13 021 410	13 378 972	13 695 191	13 259 760	...	...	
6 502 417	6 968 831	7 733 509	7 459 141	7 240 454	7 452 209	7 722 147	7 925 845	7 389 271	7 689 673	7 999 105	
2 951 124	3 038 660	3 189 774	3 264 807	3 325 884	3 392 485	3 392 215	3 363 585	3 416 414	...	...	
1 841 820	1 851 054	1 965 404	2 042 099	2 153 919	2 176 716	2 264 610	2 405 761	2 454 075	...	...	
2 543 596	2 590 045	2 830 275	3 189 231	2 675 848	2 622 712	2 503 447	2 474 508	2 504 326	...	...	
1 047 734	1 048 769	1 189 488	1 429 531	986 092	971 973	928 362	931 039	937 554 <sup>1)</sup>	1 553 199 <sup>2)</sup>	1 563 838 <sup>3)</sup>	
6 615 266	6 890 161	7 227 404	7 601 371	7 596 843	7 804 967	7 842 585	7 996 599	7 922 764	...	...	
3 990 080	4 181 794	4 462 814	4 680 550	4 756 480	4 879 535	5 003 863	5 179 211	5 131 473	5 095 001	5 169 103	
373 717	596 353	506 159	887 981	504 647	605 319	520 161	516 093	...	...	...	
727 746	1 087 117	812 274	726 661	958 403	842 044	992 362	860 356	599 884	638 058	...	
423 178	540 946	491 883	447 756	627 292	504 931	494 062	434 132	373 745	624 506	...	
20 842	36 910	30 272	21 800	37 822	30 685	48 824	33 976	25 820	28 419	...	
14 384	23 855	27 240	29 825	56 045	29 804	32 726	22 757	13 778	29 639	...	
58,5	49,7	60,5	61,6	65,4	59,9	49,7	50,4	62,3	97,8	...	
7	12	200	202	2	1	130	40	129	—	...	
9	14	214	38	—	12	34	37	8	7	...	
34 964	28 228	48 563	54 612	82 556	99 380	64 927	37 136	23 837	27 840	...	
1 306	13 601	6 703	3 791	11 072	3 331	21 632	7 048	716	137	...	
2 759	4 604	1 340	852	1 989	2 100	6 167	6 919	7 719	13 579	...	
1 213	7 724	12 986	2 582	8 069	1 708	3 020	2 166	1 153	2 505	...	
33 034	67 322	103 418	124 665	162 404	116 195	83 254	64 367	45 961	108 857	...	
18 550	17 589	18 750	15 965	19 662	13 548	44 952	33 576	18 545	48 260	...	
55 475	31 905	35 670	21 377	97 938	52 405	49 747	60 748	17 570	27 962	...	
151 968	141 792	79 544	47 526	28 352	10 871	21 154	15 153	53 487	228 680	...	
3 839	11 119	3 261	4 967	7 897	3 013	4 089	1 558	2 506	5 251	...	
5 637	7 597	144	325	36 179	12 053	15 179	7 369	575	68	...	
580	1 200	2 486	1 766	6 589	3 667	2 065	2 411	3 087	1 847	...	
820	894	815	1 001	4 401	1 975	1 684	1 412	713	224	...	
1 245	1 161	652	389	232	89	173	124	438	1 669	...	
1 282	1 728	33	71	79 015	26 323	33 150	16 765	1 345	17	...	
1 432	1 445	2 486	2 795	3 381	4 070	2 474	1 383	850	96	...	
3 861	2 970	1 098	460	2 267	727	5 062	1 443	147	30	...	
15 790	109 785	22 614	46 095	52 722	20 178	194 757	100 538	55 681	57 669	...	
31 893	42 625	25 259	32 444	28 133	17 184	15 774	14 655	21 185	17 638	...	
24 557	17 413	12 468	16 645	38 270	27 433	21 905	28 898	6 244	5 857	...	
34 249	43 688	36 048	51 875	38 535	75 876	39 697	38 076	65 729	59 526	...	
30 655	144 762	69 164	60 296	132 536	78 490	83 202	73 144	53 560	10 210	...	
29 241	10 532	6 586	6 207	21 003	22 155	19 821	10 461	6 620	25 047	...	
27 399	15 108	16 914	12 558	28 344	37 091	19 699	13 939	24 665	20 670	...	
11 730	30 523	24 310	10 166	34 496	34 201	54 879	37 702	22 340	39 230	...	
960	2 600	19 102	971	6 511	2 134	2 439	—	2 737	756	...	
2 656	4 587	3 204	2 200	10 872	18 808	8 293	18 563	13 369	19 050	...	
13 853	4 627	7 890	10 392	32 435	5 499	10	3 290	8 548	27 773	...	
2 545	3 386	1 876	3 864	4 615	6 832	7 708	6 917	8 800	3 556	...	
995	5 873	1 705	3 327	3 905	1 547	12 299	6 698	422	3 908	...	
1 227	1 492	929	1 178	1 047	840	738	686	890	678	...	
805	1 019	724	1 065	2 090	1 605	1 281	1 691	365	313	...	
800	890	683	914	1 253	1 941	1 016	973	1 791	1 483	...	
457	593	324	247	543	322	341	300	219	37	...	
4 803	11 076	7 941	2 632	11 440	11 338	18 019	12 525	7 468	13 077	...	

1) Ilma riigiasut, depositi, summadeta (509 964).  
 2) Siin hulgas riigiasut, depositi summad — 527 902.  
 3) " " " " " — 529 122.

	Keskmiselt kuus			Jaanuar Janvier	Veebr. Février	Märts Mars
	1921	1922	1923			
<b>TÖÖSTUS — Industrie</b>						
Töökaitse komissari järevalve all ettevõtteid:						
„ suurtoöstuse— <i>Nombre des grandes entreprises</i>	...	162	...	172	174	175
„ kesktööstuse— „ „ <i>moyennes entreprises</i>	...	462	...	609	666	688
„ väiketööstuse— „ „ <i>petites entreprises</i>	...	376	...	389	388	409
Töölise, ametnikkude ja teenijate arv suurtoöstuse ettevõtetes (viimasel kuup.)— <i>Nombre des ouvriers, empl. et de service dans les entreprises</i>	...	28 349 *)	...	28 734	29 253	29 775
Sellest: Murrud ja kaevandused— <i>Mines et carrières</i>	...	2 323	...	2 307	2 217	2 299
Masin. ja instrum. valmist.— <i>Constr. d. mach., ap.</i>	...	6 993	...	6 927	6 671	6 724
Tekstiiltööstus — <i>Industrie textile</i>	...	7 365	...	7 863	8 223	8 486
Puutööstus — <i>Industrie du bois</i>	...	2 895	...	2 695	3 298	3 333
Paberitööstus — <i>Industrie du papier</i>	...	2 340	...	2 304	291	2 174
Poliigraafia — <i>Polygraphie</i>	...	...	...	...	...	...
Põlevkivi toodang (puudades)— <i>Prod. d. schiste comb.</i>	485 979	706 796	1 040 936	584 365	513 706	692 362
<b>TÖÖTA OLEK — Chômage</b>						
Töbörsedes (kuu viimaseks päevaks):						
tööta tööjõudu— <i>nombre des chômeurs enregistrés</i>	...	945	...	894	1 000	661
vabakohti — <i>nombre des places vacantes</i>	...	151	...	449	547	128
kuu jooksul tööd muretsetud— <i>occup. pend. le mois</i>	...	451	...	362	310	319
<b>RAUDTEED — Chemins de fer (de l'État)</b>						
Reisijate arv riigiraudteedel— <i>Nombre des voyageurs</i>	265 576	309 800	...	283 107	254 956	339 371
Reisikilomeetrite arv— <i>Voyageurs-kilomètres</i>	15 438 940	17 224 186	...	15 538 184	172 240	17 798 073
Veetud kaup riigiraudt.— <i>tonnides (ton.)</i>	70 168	94 195	...	74 212	83 002	91 274
<i>Trafic des marchandises—tonnkilomeetr. (ton.-km.)</i>	10 490 515	14 535 045	...	8 465 734	451 479	11 741 133
<b>Kaugesõit — Grand cabotage</b>						
Tallinna sadamasse — <i>Port de Tallinn</i> — (arv)	...	147	138	80	39	48
„ „ „ — (mahut.)	...	62 433	55 673	31 409	26 285	42 110
Teistesse sadamatesse — <i>Autres ports</i> — (arv)	...	81	113	—	1	—
„ „ „ — (mahut.)	...	7 510	9 812	—	549	—
<b>Rannasõit — Petit cabotage</b>						
Tallinna vana- ja uussadamasse— <i>Port de Tallinn</i> —(arv)	...	363	250	23	7	—
„ „ „ — (mahut.)	...	10 966	11 603	979	443	—
Teistesse sadamatesse — <i>Autres ports</i> — (arv)	...	215	323	—	—	4
„ „ „ — (mahut.)	...	13 456	20 574	—	—	2 580
<b>DEMOGRAAFIA — Démographie</b>						
Sündinud — <i>Naissances</i>	1 895	1 861	...	...	...	...
Surnud — <i>Décès</i>	1 470	1 575	...	...	...	...
Abiellumised— <i>Mariages</i>	893	804	...	...	...	...
Enesetapmised ja katsed— <i>Suicides</i>	...	15	16	12	16	6
Rahvalik. linnad.— <i>Mouvem. de la pop. dans les villes:</i>						
suurenemine — <i>accroissement</i>	...	11 528	12 019	11 438	8 225	9 170
vähenev — <i>diminution</i>	...	10 967	12 084	11 446	8 648	10 593
Külgehakkavad haigused — <i>Maladies contagieuses:</i>						
kõhutõbi — <i>dysenteria</i>	100	30	...	7	—	5
soetõbi — <i>typhus abdom.</i>	91	60	...	76	51	31
kurgutõbi — <i>diphtheria</i>	69	43	...	58	27	48
sariakid — <i>scarlatina</i>	119	49	...	115	88	82
Kuritegevus — <i>Crimes, infractions etc.:</i>						
tapmised — <i>homicides</i>	23	17	...	...	...	...
rõõvimised — <i>vol à main armée</i>	25	17	...	...	...	...
Piiripunktide kaudu Eesti — <i>Nombre des personnes passées les confins de la République:</i>						
sisse sõitnud — <i>entrées</i>	3 879	2 990	3 310	1 881	1 386	2 014
välja sõitnud — <i>sorties</i>	2 524	2 528	3 172	1 601	1 253	1 815
<b>LOOMATAUDID — Épizooties</b>						
Põrnataud — <i>Anthrax</i>	9	9	9	3	2	1
Tatitaud — <i>Malleus</i>	4	4	—	—	—	1
Marutaud — <i>Lyssa</i>	2	2	—	—	1	—
Kärnataud — <i>Scabies</i>	113	76	20	22	25	40
Sigade punataud — <i>Phusio-pathia suis</i>	13	21	34	—	4	2

M ä r k u s: Koerte marutõbi ja kärnatõbi ei ole siin mitte arvesse võetud.

\*) 4 viimase kuu keskmised.



1923										1924	
Aprill Avril	Mai Mai	Juuni Juin	Juuli Juillet	August Août	Septemb. Sept.	Okt. Octobre	Nov. Nov.	Dets. Décem.	Jabruar Janvier	Veebr. Février	
178	182	183	183	196	203	207	209	205	...	...	
714	727	736	734	712	729	739	749	756	...	...	
408	515	518	528	511	576	875	886	924	...	...	
30 504	32 231	33 350	33 579	33 024	32 054	31 099	30 352	29 267	...	...	
2 866	4 025	4 533	4 479	3 768	3 530	3 119	2 967	2 775	...	...	
6 608	5 996	5 988	5 829	5 737	5 621	5 443	5 497	5 462	...	...	
8 562	8 919	9 110	8 919	8 969	8 909	8 652	8 625	8 417	...	...	
3 546	4 009	4 408	4 604	4 674	4 527	4 319	3 814	3 543	...	...	
2 265	2 272	2 381	2 270	2 330	2 310	2 379	2 372	2 291	...	...	
879 804	1 112 764	1 412 233	1 424 602	1 089 418	1 178 069	1 378 605	1 231 707	993 567	...	...	
812	817	865	528	507	507	619	926	821	2 502	...	
162	104	59	97	149	116	138	57	28	69	...	
558	678	528	417	427	491	505	468	236	316	...	
376 135	480 602	517 387	567 279	526 048	461 368	388 300	347 841	421 378	...	...	
19 320 155	23 083 693	24 296 033	26 186 947	24 766 291	21 903 874	18 773 793	16 436 725	20 300 462	...	...	
98 674	95 172	115 526	103 289	107 914	91 855	88 340	73 073	50 288	...	...	
9 989 211	9 338 750	9 476 405	10 815 671	10 909 876	9 213 576	8 481 636	6 896 221	4 914 905	...	...	
60	189	206	210	174	164	181	171	128	59	27	
35 535	79 098	75 175	66 530	73 203	69 159	67 107	58 198	44 267	42 552	16743	
—	223	211	126	63	90	194	62	49	1	...	
—	15 469	10 966	12 405	11 227	8 211	16 650	5 407	7 424	568	...	
23	247	432	547	538	439	277	144	77	28	4	
747	10 925	21 328	25 180	23 093	15 519	14 744	9 738	4 932	3042	167	
24	398	462	488	427	439	521	319	148	6	...	
1 116	22 675	27 805	26 684	30 725	28 477	29 542	21 365	13 773	1978	...	
...	...	...	...	...	...	...	...	...	...	...	
...	...	...	...	...	...	...	...	...	...	...	
...	...	...	...	...	...	...	...	...	...	...	
19	18	20	18	20	18	21	10	8	14	...	
9 669	10 796	12 665	12 043	16 225	19 551	13 020	12 086	9 346	11 421	...	
10 717	13 086	21 786	14 280	12 847	11 516	11 047	9 497	9 542	11 859	...	
—	6	*) 1	...	...	...	...	...	...	...	...	
28	27	37	...	...	...	...	...	...	...	...	
47	41	24	...	...	...	...	...	...	...	...	
63	42	50	...	...	...	...	...	...	...	...	
...	...	...	...	...	...	...	...	...	...	...	
...	...	...	...	...	...	...	...	...	...	...	
1 971	3 839	5 286	5 155	5 472	3 975	3 551	2 432	2 757	...	...	
2 107	3 753	5 206	4 720	4 914	4 095	3 778	2 408	2 418	...	...	
—	10	24	38	10	1	12	2	4	2	...	
—	—	2	—	1	—	—	—	—	2	...	
—	—	—	1	—	1	—	1	—	—	...	
27	4	16	25	12	26	16	14	18	24	...	
1	20	26	103	93	66	45	38	14	17	...	

\*) Endistes kuukirjades olid juunikuu külgehakkavate haiguste andmed ilma Tallinna linnata.

Tab. 1. SISSEVEDU JAANUARIS 1924 a. —

Rühm, kuhu- kuulus endi- ses klassii- katsiooni	Kauba rühmad	Belgia	Daani	Danzig	Hollandi	Inglise
		<i>Belgique</i>	<i>Dane- mark</i>	<i>Dantzig</i>	<i>Pays-Bas</i>	<i>Angle- terre</i>
<b>A. Kilogrammides —</b>						
1	1. Tera- ja jahv. vili, kartul, loomatoit . . .	—	572 730,3	6 736,0	4 969,0	333 879,3
1	2. Toiduained — karjasaadused . . . . .	—	487,6	5,3	—	14,3
1	3. Kala ja kalakaup . . . . .	—	16 615,8	—	—	249 840,2
1	4. Muud toidu- ja maitseain., piiritus ja joogid	48 554,0	52 378,7	59 220,1	19 097,4	32 205,3
2	5. Elusloomad ja linnud . . . . .	—	—	—	—	—
3	6. Nahk, nahakaup ja muud loomasaadused .	100,8	213,0	0,5	403,3	7 855,5
4	7. Seemned ja elustaimed . . . . .	—	1 592,2	—	—	—
5	8. Puu- ja puutööstussaadused . . . . .	—	20 680,2	409,5	—	52,4
6	9. Paber, paberikaup ja trükitöö . . . . .	54,0	27,9	—	—	401,7
7	10. Puuvill, lina ja muud kiained . . . . .	—	1 855,1	—	—	54 124,5
7	11. Tekstiiltööstussaadused . . . . .	912,6	7 895,6	2 993,3	353,8	32 505,0
8	12. Metallid . . . . .	230 495,5	67 784,6	3 985,6	61 511,0	170 114,1
8	13. Metallkaubad . . . . .	140,0	12 071,2	14 526,6	715,0	71 168,8
9	14. Põllutöomasinad ja -riistad . . . . .	—	5 782,3	52,4	—	—
9	15. Muud töö- ja jõumasin., transportabinõud	—	11 069,7	20,9	169,2	89 212,0
9	16. Instrumentid, aparaadid, laskeriistad . . .	52,9	719,3	—	—	234,8
10	17. Kivid, mullad ja nende saadused . . . . .	2 087,6	120,0	—	—	5 194,2
11	18. Kivisüsi, koks, põlevkivi . . . . .	—	—	—	—	13 076 609,6
11	19. Õlid, rasvad, vaigud ja nende saadused .	3 346,5	11 333,4	—	12 496,2	29 069,8
12	20. Väetisained . . . . .	—	—	—	—	—
12	21. Keemiaained, värvid, apteegikaup . . . . .	—	25 849,0	3 373,8	112,6	32 618,0
13-14	22. Kunstikaubad, muusikariistad ja muud eelpool nimetatamata kaubad . . . . .	40,9	6,1	—	79,1	33,4
<b>Kokku . . .</b>		<b>285784,8</b>	<b>809 212,0</b>	<b>91 324,0</b>	<b>99 906,6</b>	<b>14 185 133,1</b>
		1,0	2,8	0,3	0,4	49,9
Peale selle:		—	—	—	—	—
Elusloomi (arv)— <i>Anim. viv. (nombre)</i> . . .		—	—	—	—	—
<b>B. Markades —</b>						
<i>Groupes des marchandises:</i>						
1	1. Blés, pommes de terre, fourrage . . . . .	—	10 042 670	175 140	132 670	7 087 110
1	2. Dénrées alimentaires d'origine animale . .	—	217 770	850	—	2 230
1	3. Poissons et leurs produits . . . . .	—	350 470	—	—	4 672 010
1	4. Autres produits alimentaires (aussi riz et maïs), spiritueux et boissons . . . . .	1 947 780	4 541 050	2 771 700	1 321 160	4 637 470
2	5. Animaux vivants et oiseaux . . . . .	—	—	—	—	—
3	6. Peaux, cuirs, poils, cheveux et autr. mat. anim.	128 040	43 480	650	161 320	1 113 340
4	7. Semences et plantes . . . . .	—	297 740	—	—	—
5	8. Bois et ouvrages en bois . . . . .	—	727 410	3 280	—	5 090
6	9. Papiers et imprimés . . . . .	7 180	4 830	—	—	59 040
7	10. Coton, lin et autres matières filamenteuses	—	695 660	—	—	15 046 130
7	11. Produits de l'industrie textile . . . . .	381 840	4 434 030	1 623 330	191 620	19 244 240
8	12. Métaux, bruts et travaillés en partie . . .	3 569 490	1 165 690	59 780	922 670	3 611 400
8	13. Autres ouvrages en métaux . . . . .	9 380	612 760	682 750	115 290	2 924 010
9	14. Machines et outillage agricole . . . . .	—	734 350	1 730	—	—
9	15. Autres machin., moteurs et moyens de transp.	—	1 070 950	1 250	86 680	17 131 970
9	16. Instruments, appareils, armes au feu . . .	65 990	303 330	—	—	249 820
10	17. Pierres, terres, poteries, verres etc. . . . .	58 130	8 810	—	—	27 830
11	18. Combust. minéraux (charbons, schiste comb.)	—	—	—	—	39 229 830
11	19. Huïles, graisses, résines et leurs produits	834 300	519 210	—	924 700	2 158 900
12	20. Engrais . . . . .	—	—	—	—	—
12	21. Produits chimiques, teintures, drogues . .	—	1 135 650	324 690	45 040	1 145 930
13-14	22. Ouvrag. d'art, instr. demusique et autr. artiel.	48 690	3 260	—	104 340	43 390
<b>Total . . .</b>		<b>7 050 820</b>	<b>26 909 120</b>	<b>5 645 200</b>	<b>4 005 490</b>	<b>118 339 740</b>

IMPORTATION EN JANVIER 1924.

Läti Lettonie	Poola Pologne	Prant- suse France	Rootsi Suède	Saksa Alle- magne	Soome Finlande	Tsheh- Slov. Tchéco- Slov.	Vene Russie	Ühis- riigid États- Unis	KOKKU TOTAL	
10 483,9	—	—	241 166,9	504 795,4	28 561,3	—	4 182 737,0	40 133,6	5 926 192,9	1
17,2	—	—	409,8	4 636,2	1 027,3	—	998,3	2 500,8	10 096,8	2
35 128,5	—	1 505,8	8 043,6	4 514,6	—	—	7,8	—	315 656,3	3
10 575,6	—	6 714,9	2 713,4	2 007 095,9	14 493,6	43 953,2	149,5	—	2 297 151,6	4
—	—	—	—	—	—	—	—	—	—	5
6 536,7	—	114,7	2 133,4	230 157,9	2 806,0	—	—	1,0	250 322,8	6
—	—	—	—	15 097,9	—	—	—	—	16 690,1	7
21 351,0	—	1 658,5	5 768,9	36 272,9	4 641,4	—	6 940,1	—	97 774,9	8
9 607,9	—	6,6	3 083,5	104 832,1	21 458,4	—	—	162,1	139 634,2	9
16 650,4	—	—	4 987,9	6 796,1	5 334,7	—	—	—	89 748,7	10
7 422,3	518,1	1 786,3	2 377,8	87 382,1	12 964,0	—	2,9	15,0	157 128,8	11
7 076,4	—	—	4 469,7	878 112,3	—	—	—	—	1 423 549,2	12
36 435,8	3 965,0	16,8	39 838,1	521 229,5	2 742,9	—	204,8	—	703 054,5	13
6 243,0	—	2 456,0	16 975,1	64 551,6	—	—	—	—	96 060,4	14
36 455,4	16,4	1,0	32 145,9	262 979,3	12 345,3	—	376,8	—	444 791,9	15
0,1	—	—	672,1	10 047,4	97,6	—	—	—	11 824,2	16
86 216,8	371,0	3 665,6	10 074,8	203 620,1	64 293,4	—	—	—	375 643,5	17
—	—	—	—	4,1	—	—	—	—	13 076 613,7	18
296 384,1	—	728,1	537 656,4	334 312,2	4 134,3	—	870 642,2	0,2	2 100 103,4	19
—	—	—	601 579,0	2 124,0	—	—	—	—	603 703,0	20
4 875,3	—	29,1	31 293,2	167 423,5	2 541,6	—	—	—	268 116,1	21
475,5	—	—	0,1	13 768,2	5,0	—	—	1 137,7	15 546,0	22
<b>591 935,9</b>	<b>4 870,5</b>	<b>18 683,4</b>	<b>1 545 389,6</b>	<b>5 459 753,3</b>	<b>177 446,8</b>	<b>43 953,2</b>	<b>5 062 059,4</b>	<b>43 950,4</b>	<b>28 419 403,0</b>	
2,1	—	0,1	5,4	19,2	0,6	0,2	17,8	0,2	—	
—	—	—	—	—	1	—	—	—	1	

En marks eston.

113 600	—	—	3 976 900	9 163 710	742 590	—	61 203 670	1 043 470	93 681 530	1
2 290	—	—	55 430	278 950	75 390	—	86 350	150 590	869 850	2
656 900	—	159 610	151 910	84 580	—	—	2 080	—	6 077 560	3
837 460	—	727 570	216 860	69 214 170	1 333 880	1 758 130	4 860	—	89 312 370	4
—	—	—	—	—	35 000	—	—	—	35 000	5
737 460	—	22 940	497 560	29 821 320	1 118 350	—	—	660	33 645 120	6
—	—	—	—	3 149 000	—	—	—	—	3 446 740	7
716 890	—	40 880	311 580	1 624 850	67 350	—	419 530	—	3 916 860	8
628 690	—	1 230	335 240	5 571 360	1 266 450	—	—	21 560	7 895 580	9
409 480	—	—	563 630	1 771 270	651 010	—	—	—	19 137 180	10
3 897 780	594 460	494 270	561 560	39 547 920	7 162 760	—	770	13 770	78 148 400	11
106 150	—	—	205 440	16 399 230	—	—	—	—	26 039 850	12
1 673 010	265 660	1 340	2 233 570	28 134 240	229 520	—	9 630	—	36 941 160	13
766 080	—	130 170	899 680	3 629 170	—	—	—	—	6 161 180	14
4 117 030	5 580	110	4 180 060	31 143 050	1 273 400	—	47 850	—	59 057 930	15
100	—	—	257 170	7 075 540	126 020	—	—	—	8 077 970	16
2 605 080	22 260	11 000	172 680	7 435 550	557 010	—	—	—	10 898 350	17
—	—	—	—	50	—	—	—	—	39 229 880	18
4 988 020	—	34 950	8 600 940	9 332 250	374 190	—	10 326 650	10	38 094 120	19
—	—	—	27 672 630	100 100	—	—	—	—	27 772 730	20
666 600	—	41 910	3 023 160	32 482 850	666 050	—	—	—	39 531 880	21
610 490	—	—	100	8 367 330	1 500	—	—	907 880	10 086 930	22
<b>23 533 390</b>	<b>887 960</b>	<b>1 665 980</b>	<b>53 966 100</b>	<b>304 326 490</b>	<b>15 680 470</b>	<b>1 758 130</b>	<b>72 101 390</b>	<b>2 137 940</b>	<b>638 058 220</b>	

Tab. 2. VÄLJAVEDU JAANUARIS 1924 a.

Rühm, kuhu kuulub endises klassifikatsioonis	Kaubarühmad	Belgia <i>Belgique</i>	Daani <i>Danemark</i>	Danzig <i>Danzig</i>	Inglise <i>Angleterre</i>
		<b>A. Kilogrammides —</b>			
1	1. Tera- ja jahv. vili, kartul, loomatoit . . .	—	—	—	22 693,1
1	2. Toiduained — karjasaadused . . . . .	56,1	36 784,3	—	44 761,2
1	3. Kala ja kalakaup . . . . .	38,9	1 209,3	—	191,2
1	4. Muud toidu- ja maitseained, piiritus ja joog. . . . .	—	—	—	566,8
2	5. Elusloomad ja linnud . . . . .	—	—	—	—
3	6. Nahk, nahakaup ja muud loomasaadused . . . . .	9 933,4	—	—	—
4	7. Seemned ja elustaimed . . . . .	34 534,2	—	—	126 836,2
5	8. Puu ja puutööstussaadused . . . . .	1 332 759,4	467 889,4	—	21 288 320,4
6	9. Paber, paberikaup ja trükitööd . . . . .	—	—	—	65 055,7
7	10. Puuvill, lina ja muud kiuvained . . . . .	884 632,5	45 554,1	457,0	387 209,2
7	11. Tekstiiltööstussaadused . . . . .	—	39 816,0	13 529,8	15 473,2
8	12. Metallid . . . . .	—	—	—	1 236 992,4
8	13. Metallkaubad . . . . .	—	—	—	—
9	14. Põllutöömasinad ja -riistad . . . . .	—	—	—	—
9	15. Muud töö- ja jõumasinad, transportabinõud . . . . .	—	2 192,9	—	—
9	16. Instrumendid, aparaadid, laskeriistad . . . . .	—	—	—	—
10	17. Kivid, mullad ja nende saadused . . . . .	—	—	—	—
11	18. Kivisüsi, koks, põlevkivi . . . . .	—	—	—	29 484,9
11	19. Õlid, rasvad, vaigud ja nende saadused . . . . .	—	—	—	344,0
12	20. Väetisained . . . . .	—	—	—	—
12	21. Keemiaained, värvid, apteegikaup . . . . .	—	—	—	26 091,5
13—14	22. Kunstikaubad, muusikariistad ja muud eel- pool nimetatamata kaubad . . . . .	—	—	—	—
	<b>Kokku . . .</b>	<b>2 261 954,5</b>	<b>593 446,9</b>	<b>13 986,8</b>	<b>23 244 019,8</b>
	Peale selle: Elusloomi: (arv) — <i>Anim. viv. (nombre)</i> . . . . .	—	—	—	—
	<b>Groupes des marchandises:</b>	<b>B. Markades —</b>			
1	1. <i>Blés, pommes de terre, fourrage</i> . . . . .	—	—	—	277 080
1	2. <i>Denrées alimentaires d'origine animale</i> . . . . .	8 980	10 489 470	—	9 051 090
1	3. <i>Poissons et leurs produits</i> . . . . .	5 840	103 340	—	24 060
1	4. <i>Autres produits alimentaires (aussi riz et maïs), spiritueux et boissons</i> . . . . .	—	—	—	109 890
2	5. <i>Animaux vivants et oiseaux</i> . . . . .	—	—	—	—
3	6. <i>Peaux, cuirs, poils, chev. et autr. mat. anim.</i> . . . . .	839 950	—	—	—
4	7. <i>Semences et plantes</i> . . . . .	863 360	—	—	3 170 900
5	8. <i>Bois et ouvrages en bois</i> . . . . .	8 927 040	2 856 100	—	140 749 330
6	9. <i>Papiers et imprimés</i> . . . . .	—	—	—	1 829 350
7	10. <i>Coton, lin et autres matières filamenteuses</i> . . . . .	121 163 970	6 166 500	32 000	50 929 860
7	11. <i>Produits de l'industrie textile</i> . . . . .	—	17 684 840	5 912 530	7 736 600
8	12. <i>Métaux, bruts et travaillés en partie</i> . . . . .	—	—	—	3 776 080
8	13. <i>Autres ouvrages en métaux</i> . . . . .	—	—	—	—
9	14. <i>Machines et outillage agricole</i> . . . . .	—	—	—	—
9	15. <i>Autres mach., moteurs et moyens de transp.</i> . . . . .	—	510 000	—	—
9	16. <i>Instrumentes, appareils, armes au feu</i> . . . . .	—	—	—	—
10	17. <i>Pierres, terres, poteries, verres etc.</i> . . . . .	—	—	—	—
11	18. <i>Combust. minér. (charbons, schiste comb.)</i> . . . . .	—	—	—	21 600
11	19. <i>Huiles, graisses, résines et leurs produits</i> . . . . .	—	—	—	10 500
12	20. <i>Engrais</i> . . . . .	—	—	—	—
12	21. <i>Produits chimiques, teintures, drogues</i> . . . . .	—	—	—	2 017 460
13—14	22. <i>Ouvrages d'art., instr. de musique et autr. art.</i> . . . . .	—	—	—	—
	<b>Total . . .</b>	<b>131 809 140</b>	<b>37 810 250</b>	<b>5 944 530</b>	<b>219 706 800</b>

EXPORTATION EN JANVIER 1924.

Läti <i>Lettonie</i>	Leedu <i>Lithua- nie</i>	Prant- suse <i>France</i>	Poola <i>Pologne</i>	Rootsi <i>Suède</i>	Saksa <i>Alle- magne</i>	Soome <i>Finlande</i>	Vene <i>Russie</i>	KOKKU <i>TOTAL</i>	
—	—	—	—	30 000,9	3 976,8	—	163,8	56 834,6	1
51 389,6	—	2 746,1	—	21 559,8	70 557,3	22 935,1	73,7	250 863,1	2
14 098,0	—	2 115,2	—	—	1 046,6	—	—	18 699,2	3
7 941,6	75 359,3	—	—	—	2 979,4	33,6	144,0	87 024,7	4
4 949,9	—	—	—	1 808,0	—	—	—	—	5
—	—	—	—	—	8 723,6	9 646,8	—	35 061,7	6
74,9	—	790 397,2	—	1 502,7	30 641,3	1 355,5	—	193 367,2	7
25 189,0	—	—	—	42 880,4	86 078,8	12,0	—	23 967 034,8	8
—	—	23 136,7	—	26 278,4	219 171,3	160 488,4	812 280,2	1 325 074,0	9
33 497,1	—	74 248,7	618,8	2 725,1	254 573,8	114 351,8	—	1 736 193,5	10
16 785,9	—	—	—	—	53 951,2	6 121,4	—	239 982,5	11
132,7	—	—	—	—	364 719,3	—	—	1 618 497,6	12
—	—	—	—	—	1 490,5	—	246,9	1 870,1	13
987,1	—	14,7	—	204,8	—	—	427,7	632,5	14
16 593,1	—	110,6	—	30,7	8 078,1	346,4	335,8	11 985,7	15
—	—	444,8	—	9,2	—	—	—	119,8	16
—	—	—	—	—	180,2	16 742,5	—	33 960,9	17
294,8	—	—	—	319,8	34,0	—	—	29 484,9	18
—	—	—	—	—	—	—	—	992,6	19
—	—	—	—	—	—	4 312,0	—	—	20
—	—	—	—	—	—	—	—	30 403,5	21
—	—	—	—	—	1 235,9	—	—	1 235,9	22
171 934,0	75 359,3	893 214,0	618,8	127 320,1	1 107 438,0	336 345,5	813 631,1	29 639 318,8	
1 083	—	—	—	—	1	—	2	1086	

En marks eston.

—	—	—	—	137 320	97 360	—	6 300	518 060	1
4 104 810	—	796 370	—	5 669 990	9 881 260	2 172 830	7 000	42 184 800	2
239 670	—	258 510	—	—	84 030	—	—	715 450	3
329 800	5 980 000	—	—	—	198 650	1 360	20 000	6 639 700	4
8 167 000	—	—	—	—	30 000	—	40 000	8 237 000	5
6 488 640	—	—	—	159 100	876 310	1 100 490	—	9 464 490	6
—	—	—	—	—	766 030	237 210	—	5 037 500	7
25 000	—	5 258 220	—	100 000	728 220	500	—	158 644 410	8
394 850	—	—	—	1 659 930	7 520 330	5 697 360	20 307 230	37 409 050	9
—	—	3 169 730	—	3 130 780	34 576 610	16 648 320	—	235 817 770	10
14 929 260	—	32 365 610	275 270	1 222 790	24 107 340	2 924 770	—	107 159 010	11
53 330	—	—	—	—	2 400 610	—	—	6 230 020	12
8 200	—	—	—	—	148 100	—	45 000	201 300	13
—	—	—	—	13 000	—	—	27 000	40 000	14
119 000	—	1 000	—	30 000	2 458 000	24 000	23 000	3 165 000	15
—	—	30 000	—	1 000	—	—	—	31 000	16
67 360	—	200 000	—	—	820	46 620	—	314 800	17
—	—	—	—	—	—	—	—	21 600	18
18 000	—	—	—	100 000	480	—	—	128 980	19
—	—	—	—	—	—	—	—	—	20
—	—	—	—	—	—	348 900	—	2 366 360	21
—	—	—	—	—	180 000	—	—	180 000	22
34 944 920	5 980 000	42 079 440	275 270	12 223 910	84 054 150	29 202 360	20 475 530	624 506 300	

Tab. 3. SISSE- ja VÄLJAVEDU JAANUARIS 1924 a.  
IMPORTATION ET EXPORTATION EN JANVIER 1924.

ern.=eraldi nimetamata	Kaal 1000 kg.		Väärtus 1000 mk.		ern.=eraldi nimetamata	Kaal 1000 kg.		Väärtus 1000 mk.	
	Sissev.	Väljav.	Sissev.	Väljav.		Sissev.	Väljav.	Sissev.	Väljav.
<b>I. TERA- ja JAHV. VILI, KARTUL ja LOOMATOIT</b>									
a) Teravili	4 019,0	—	58 334,0	—	53. Heeringad . . . . .	313,2	14,2	5 857,1	241,1
1. Rukis . . . . .	555,1	—	7 771,4	—	54. Silgud . . . . .	—	—	—	—
2. Nisu . . . . .	114,0	—	2 292,7	—	55. Tursakala . . . . .	0,6	—	24,0	—
3. Oder . . . . .	866,1	—	12 731,3	—	56. Muud soolat. kalad .	—	—	—	—
4. Kaer . . . . .	2 372,3	—	34 873,2	—	57. Kilud . . . . .	—	3,2	—	270,3
5. Linnaksed . . . . .	—	—	—	—	58. Sprotid . . . . .	—	1,3	—	188,9
6. Mais . . . . .	—	—	—	—	59. Muud kalakonservid	1,8	0,052	194,4	5,0
7. Muu teravili ern.	110,9	—	665,4	—	60. Austrid, merevähid, tigud j. m. sarn. . . . .	—	—	—	—
b) Kaunvili	85,9	4,0	2 234,7	96,7	61. Kalamari . . . . .	0,008	0,025	2,0	10,0
8. Herned . . . . .	85,9	4,0	2 234,7	96,7	62. Muu ern. kalakaup	—	—	—	—
9. Oad . . . . .	—	—	—	—	<b>IV. MUUD TOIDU- ja MAITSEAINED, PIIRITUS ja JOOGID</b>				
10. Muu kaunvili	—	—	—	—	a) Leiva- ja tainakaup	0,007	8,0	0,200	331,2
c) Jahvatatud vili	704,4	0,180	18 447,5	6,9	63. Makaronid, nuudlid	0,002	—	0,060	—
11. Rukkijahu . . . . .	—	—	—	—	64. Küpsised ja kuivikud	0,005	—	0,140	—
12. Nisujahu . . . . .	678,4	0,180	17 638,1	6,9	65. Leib kuivat. . . . .	—	—	—	—
13. Odrajahu . . . . .	—	—	—	—	66. Leib teradest, pain normal . . . . .	—	8,0	—	331,2
14. Kaerajahu . . . . .	—	—	—	—	b) Aiavili	15,4	3,0	532,8	183,0
15. Linnaksejahu . . . . .	—	—	—	—	67. Sibulad . . . . .	7,7	—	168,3	—
16. Muu jahu ern. . . . .	—	—	—	—	68. Mädarõigas . . . . .	0,487	—	9,7	—
17. Manna . . . . .	—	—	—	—	69. Muu aiavili värsked .	—	0,143	—	3,0
18. Kruubid ja m. odrat.	—	—	—	—	70. Lillekapsas . . . . .	—	—	—	—
19. Tatratangud . . . . .	—	—	—	—	71. Arbuusid ja meloonid	—	—	—	—
20. Herkul ehk kaerat. . .	19,2	—	627,4	—	72. Salat, spinat ja muu kallim. aiavili värsked	—	—	—	—
21. Muud tangud ern. . .	6,8	—	182,0	—	73. Seesama kuivat. . . . .	—	—	—	—
d) Kartul	—	30,0	—	137,3	74. Muu aiavili kuivat. . .	—	—	—	—
22. Kartul toores . . . . .	—	30,0	—	137,3	75. Aiavili igasug. soo- lat. lahtistes nõudes	6,3	2,9	295,8	180,0
23. Kartul kuivatatud . .	—	—	—	—	76. Aiavilja konservid . .	0,919	—	59,0	—
e) Loomatoit	1 116,8	22,7	14 665,5	277,1	c) Puuvili ja marjad värsked	7,9	0,224	206,1	6,0
24. Kliid igasug.(loomat.)	303,5	—	3 035,1	—	77. Õunad . . . . .	2,3	—	30,0	—
25. Ölikoogid igasug. . .	813,3	22,7	11 630,4	277,1	78. Pirnid . . . . .	—	—	—	—
26. Põlluheinad . . . . .	—	—	—	—	79. Aia- ja metsamarjad	—	0,224	—	6,0
27. Aasaheinad . . . . .	—	—	—	—	80. Banaanid . . . . .	—	—	—	—
28. Õled . . . . .	—	—	—	—	81. Ananasid . . . . .	—	—	—	—
29. Muu loomatoit ern.	—	—	—	—	82. Apelsinid ja mandar.	1,7	—	45,7	—
<b>II. TOIDUAINED—LOOMASAADUSED</b>					83. Pomerantsid . . . . .	—	—	—	—
a) Lihakaup	7,6	150,0	462,0	13 578,8	84. Sidrunid . . . . .	3,9	—	130,4	—
30. Sealihavärsked ja soo- latud (ka pekk)	0,003	94,0	0,230	9 177,4	85. Viinamarjad . . . . .	—	—	—	—
31. Sealihavärsked (sin- gid, küljed)	—	7,3	—	885,2	86. Muu puuvili värsked	—	—	—	—
32. Loomaliha . . . . .	—	38,4	—	2 107,6	d) Puuvili ja marjad kuivatatud	38,6	—	2 833,1	—
33. Vasikaliha . . . . .	—	0,924	—	25,6	87. Õunad . . . . .	0,578	—	46,2	—
34. Lambaliha . . . . .	—	—	—	—	88. Ploomid . . . . .	6,0	—	492,6	—
35. Kodulinnu liha . . . . .	—	2,6	—	316,0	89. Pirnid . . . . .	0,642	—	55,2	—
36. Metslinnu liha . . . . .	—	—	—	—	90. Viinamarjad . . . . .	—	—	—	—
37. Muu ern. liha . . . . .	—	—	—	—	91. Abrikoosid . . . . .	—	—	—	—
38. Sea- ja muu looma- rasv sulatatud . . . . .	7,6	—	459,0	—	92. Rosinad . . . . .	2,7	—	292,4	—
39. Vorstid . . . . .	—	5,1	—	713,0	93. Datlid . . . . .	0,289	—	30,9	—
40. Lihakonservid . . . . .	0,018	2,1	2,9	354,0	94. Viigimarjad . . . . .	0,001	—	0,140	—
b) Piim, või, juust	2,4	101,0	407,6	28 606,0	95. Virsikud . . . . .	0,247	—	18,0	—
41. Piimapulber . . . . .	0,235	—	29,8	—	96. Muu puuvilikuiv. ern.	10,4	—	834,0	—
42. Piim kondenseeritud	0,261	—	190,9	—	97. Puuviljast valmistud maistused	0,005	—	0,380	—
43. Või . . . . .	—	96,0	—	27 840,1	98. Puuvilja keedis lah- tistes nõudes	0,026	—	1,6	—
44. Juust . . . . .	0,432	1,5	57,4	242,5	99. Puuvilja keedis kin- nistes nõudes . . . . .	0,016	—	0,980	—
45. Munad . . . . .	1,5	3,3	129,5	523,4	100. Puuvilja- ja marja mahl. lahtist. nõud.	—	—	—	—
46. Kuivat. munad . . . . .	—	—	—	—	<b>III. KALA ja KALAKAUP</b>				
47. Lõhe värsked . . . . .	—	—	—	—	47. Lõhe värsked . . . . .	—	—	—	—
48. Angerjas . . . . .	—	—	—	—	48. Angerjas . . . . .	—	—	—	—
49. Muud värsked kalad	—	—	—	—	49. Muud värsked kalad	—	—	—	—
50. Kalad kuivat. . . . .	—	—	—	—	50. Kalad kuivat. . . . .	—	—	—	—
51. Angerjad suitset. . . .	—	—	—	—	51. Angerjad suitset. . . .	—	—	—	—
52. Muud kalad suitset. . .	—	—	—	—	52. Muud kalad suitset. . .	—	—	—	—

Üksikute ainete nomenklatuur on esialgne. Lõpulikul kujul tehakse ta kindlaks käesoleva aasta jooksul.  
Dans un des prochains numéros nous donnerons la nomenclature française des marchandises.

ern.=eraldi nimetamata	Kaal 1000 kg.		Väärtus 1000 mk.		ern.=eraldi nimetamata	Kaal 1000 kg.		Väärtus 1000 mk.	
	Sissev.	Väljav.	Sissev.	Väljav.		Sissev.	Väljav.	Sissev.	Väljav.
101. Seesama kinnistes nõudes . . . . .	0,674	—	40,5	—	153. Tubak suitsetamiseks kõlbulik . . .	—	—	—	—
102. Jaanileib . . . . .	5,5	—	220,0	—	154. Sigarid ja sigaretid g) Joogid, piiritus	11,5	75,4	1 145,0	5 980,0
103. Kookuspähklid . . . . .	—	—	—	—	155. Liköörid vaatides .	—	—	—	—
104. Kastanid . . . . .	0,551	—	33,1	—	156. Konjak, rumm ja muud kall. viin. vaat.	0,315	—	88,1	—
105. Pähklid . . . . .	10,3	—	620,2	—	157. Piiritus puhast. vaatides	—	75,4	—	5 980,0
106. Mandlid . . . . .	0,736	—	147,2	—	158. Liköörid pudelites	0,159	—	18,0	—
e) Vürtsid ja muud maitseisandused.	5,5	—	844,7	—	159. Konjak, rumm ja muud kallim. kang. viinad pudelites . .	4,3	—	511,0	—
107. Apelsini, sidruni, pomerantsi koored kuivat.	0,202	—	20,3	—	160. Piiritus puhast. pudelit. ja muis nõud.	—	—	—	—
108. Anis . . . . .	0,055	—	14,8	—	161. Piiritus denatureer.	—	—	—	—
109. Kõõmned . . . . .	—	—	—	—	162. Puuvilja, marja ja likööri essentsid piiritusega	0,001	—	0,570	—
110. Koriandri seemned	—	—	—	—	163. Veinid ja viinad kuni 16° kangus. vaatides	1,6	—	149,0	—
111. Pomerantsi pähklad	—	—	—	—	164. Needsamad kuni 25° kanguseni	—	—	—	—
112. Vanil . . . . .	—	—	—	—	165. Veinid ja viinad kuni 25° pudelites .	1,1	—	119,8	—
113. Safraan . . . . .	—	—	—	—	166. Vahuveinid pudelit.	4,0	—	258,0	—
114. Kardemoon . . . . .	0,031	—	6,3	—	167. Õlu, porter vaatid.	—	—	—	—
115. Muskaatp. ja õied .	0,005	—	1,5	—	168. Õlu, porter pudelit.	—	—	—	—
116. Loorberilehed . . .	—	—	—	—	169. Mõdu vaatides . .	—	—	—	—
117. Pipar . . . . .	0,777	—	51,3	—	170. „ pudelites . . .	—	—	—	—
118. Nelgid . . . . .	—	—	—	—	171. Mineraalveed . . .	—	—	—	—
119. Kaneel . . . . .	0,806	—	242,0	—	172. Linnakse ekstrakt.	—	—	—	—
120. Galgant . . . . .	0,050	—	4,6	—	173. Pärm vedel . . . . .	—	—	—	—
121. Loorberimarjad . .	0,009	—	0,880	—	174. „ kuiv. ja pressit.	0,004	—	0,570	—
122. Muud värtsid er. n.	0,131	—	12,4	—	h) Muud eelpool nimetamata toiduained	481,1	0,389	2 681,3	62,0
123. Humalad . . . . .	3,1	—	419,5	—	175. Seened värsked ja kuivatatud . . . . .	—	0,146	—	23,4
124. Humala ekstraktid	—	—	—	—	176. Seened konserveer.	0,094	—	3,7	—
125. Äädikas väik. nõud.	—	—	—	—	177. Ern. toidu ekstraktid	—	—	—	—
126. Sinepijahu suurtes nõudes . . . . .	—	—	—	—	178. Ern. konservid . .	0,637	—	51,0	—
127. Seesama väik. nõudes . . . . .	—	—	—	—	179. Margar. ja kunstvõi	20,1	—	1 329,0	—
128. Sinep valmistehitud	0,266	—	71,1	—	180. Oliiv ja ern. toidu õl.	0,640	—	38,0	—
f) Muud koloniaalk.	1 736,8	0,052	81 068,4	77,5	181. Kakaovõi . . . . .	5,1	—	333,6	—
129. Saago . . . . .	0,038	—	2,0	—	182. Sahariin . . . . .	1,1	—	18,3	—
130. Kartulijahu . . . . .	—	—	—	—	183. Sool . . . . .	453,5	—	907,0	—
131. Riis . . . . .	123,4	—	2 840,3	—	184. Toiduained ern. . .	0,036	0,243	0,730	38,6
132. Sigurid praetud . .	—	—	—	—	V. ELUSLOOMAD ja LINNUD				
133. Kohvi toores, ubad.	11,2	—	1 275,3	—	185. Hobused . . . . .	1 tk.	85tk.	35,0	1 802,0
134. „ praet. ja jahv.	0,001	—	0,260	—	186. Veisloomad . . . . .	—	626tk.	—	4 545,0
135. Kohvi aseained igas.	—	—	—	—	187. Vasikad . . . . .	—	—	—	—
136. Kakao toores, terad.	4,5	—	210,2	—	188. Lambad . . . . .	—	—	—	—
137. „ praetud . . . . .	—	—	—	—	189. Kitsed . . . . .	—	—	—	—
138. „ pulbris, suhkruga	—	—	—	—	190. Sead . . . . .	—	375tk.	—	1 890,0
139. Kakao pulbris, ilma suhkruta . . . . .	2,7	—	219,3	—	191. Põrsad . . . . .	—	—	—	—
140. Tee igasugune . . . .	16,1	—	2 907,7	—	192. Metsloomad igasug.	—	—	—	—
141. Suhkur peenike . . . .	1 342,2	—	53 689,8	—	VI. NAHK, NAHAKAUP ja MUUD LOOMASAAD.				
142. „ raffinaad . . . . .	140,9	—	5 836,1	—	a) Toored nahad	218,8	28,3	22 015,4	2 505,0
143. Suhkru kuloor . . . . .	—	—	—	—	193. Looma nahad kuiv. sool. . . . .	10,6	4,4	1 197,5	401,2
144. „ siirup . . . . .	—	—	—	—	194. Looma nahad märjalt sool. . . . .	208,2	23,9	20 817,9	2 013,3
145. Suhkur viinamarj.	0,002	—	0,160	—	195. Toorenahajätised .	—	—	—	—
146. Kartuli siirup . . . .	—	—	—	—					
147. Mesi . . . . .	—	—	—	—					
148. Kompvekid . . . . .	0,002	—	0,360	—					
149. Shokolaad . . . . .	0,006	0,012	0,900	4,5					
150. Muud er. n. maiustused laht. nõudes	—	—	—	—					
151. Muud ern. maiustused kinnist. nõudes	—	—	—	—					
152. Tubak lehtedes ja kasvudes . . . . .	95,8	—	14 086,0	—					

ern.=eraldi nimetamata	Kaal 1000 kg.		Väärtus 1000 mk.		ern.=eraldi nimetamata	Kaal 1000 kg.		Väärtus 1000 mk.	
	Sissev.	Väljav.	Sissev.	Väljav.		Sissev.	Väljav.	Sissev.	Väljav.
b) Ümbert. nahad	11,9	0,5	3 831,2	120,9	VII. SEEMNED ja ELUSTAIMED				
196. Shevroot, shevrett ja seemisnahk	0,358	—	455,3	—	a) Seemned:	14,8	193,4	2 712,5	5 037,5
197. Lakknahad	0,061	—	48,8	—	238. Linaseemned	0,305	192,0	7,6	4 800,3
198. Saffian, glace, sha- green ja pressit. mustr. nah.	—	—	—	—	239. Ristikheinaseemned	—	1,4	—	237,2
199. Kunstnahk	—	—	—	—	240. Timoti	—	—	—	—
200. Muud igas. väiksed nahad	5,2	0,515	2 072,9	120,9	241. Muud rohuseemned	—	—	—	—
201. Suured parknahad	6,3	—	1 254,2	—	242. Lillesibulad ja juu- red	—	—	—	—
202. Pergament	—	—	—	—	243. Muud ern. seemned	14,5	—	2 704,9	—
203. Ümbert. naha jätis.	—	—	—	—	b) Elustaimed	1,9	—	734,2	—
c) Nahast kaup	12,3	0,4	6 492,3	470,0	244. Elavad taimed	1,5	—	721,6	—
204. Jalanõud siidi-pool- siidi ja brokaatriid- dest	0,002	—	3,2	—	245. Lõigat. lilled ja le- hed värsked ja kui- vatud	0,026	—	1,0	—
205. Jalan. kallim. naha sort. ja puuvill. ning linas. riidest	1,1	0,215	1 366,9	195,0	246. Ern. taimeosad loo- mulik.	0,319	—	11,6	—
206. Muud ern. jalan.	0,714	0,181	928,5	275,0	VIII. PUU ja PUUTÖÖSTUSE SAADUSED				
207. Kindad jakotid igas. tükkikaal kuni 1/4 kg.	—	—	—	—	a) Puusaadused	—	—	40,1	108522,0
208. Sadulsepa tööd	0,089	—	47,5	—	Palgid, brussid, pakud, latid:	—	—	—	—
209. Reisi, spordi j.n.e. nahast kaup., peale pudukauba	0,073	—	43,9	—	247. Männast	—	—	—	—
210. Peen. rihmad naha õmblem.	—	—	—	—	248. Kuusest	—	—	—	—
211. Masinarihmad	0,602	—	240,9	—	249. Haavast, lepast, ka- sest	—	4 999,9**)	—	219,8
212. Jämed. nahast lihtne kaup	9,7	—	3 861,4	—	250. Saarest, tammest, vahtrast, jalakast	24,1**)	—	3,3	—
d) Karvanahad	0,2	0,7	523,6	5 749,3	251. Muust ern. puust	—	—	—	—
213. Nirgi, nugise j.n.e. kallim. nah.	—	0,040	—	1 995,0	252. Liiprid	—	—	—	—
214. Saarma „	—	0,022	—	324,0	Lauad ja plangud:	—	—	—	—
215. Rebase „	—	0,217	—	1 085,0	253. Männast ja kuusest	1,5 *)	2 780,8*)	25,8	54 178,3
216. Tõhu, ilvese ja kärbi nah.	—	0,124	—	1 535,5	254. Haavast, lepast, ka- sest	—	—	—	—
217. Opossumi nah.	0,073	—	342,3	—	255. Saarest, tammest, vahtrast, jalakast	—	—	—	—
218. Orava „	—	0,247	—	748,3	256. Muust ern. puust	0,4 *)	—	11,2	—
219. Kodujänese „	—	0,029	—	35,0	257. Propsid	—	902064,7**)	—	54 123,9
220. Metsjänese „	—	—	—	—	258. Põletispuud	—	—	—	—
221. Kitsenahad	0,136	—	181,3	—	259. Haod ja peerud	—	—	—	—
222. Lambanahad.	—	—	—	—	b) Puust metsasaadused	38,0	0,4	869,3	5,3
223. Muud ern. karvan.	—	0,006	—	26,5	260. Korgip. koor ümb-ta	23,0	—	566,6	—
e) Suled, jõhvid, harjased	1,5	3,2	654,7	586,0	261. Korgijätised	—	—	—	—
224. Suled igas., peale ehitum. sulg.	0,050	—	13,4	—	262. Korgip. koor pee- nentud	—	0,437	—	5,3
225. Harjased	—	0,186	—	58,6	263. Bambuk	—	—	—	—
226. Harjastest kaup	0,439	—	438,6	—	264. Pilliroog	0,138	—	5,5	—
227. Jõhvid	—	1,9	—	463,3	265. Puuvitsad ja m. kasvud punum. töö- deks	—	—	—	—
228. Jõhvist kaup	—	—	—	—	266. Mererohi	13,6	—	271,6	—
229. Loomakarvad	1,0	1,1	202,7	65,0	267. Lufa	0,025	—	1,7	—
230. Loomakarvast kaup	—	—	—	—	268. Kivipähkled	—	—	—	—
f) Muud looma osad	5,8	2,0	127,4	32,6	269. Kraasimiskäbid	1,2	—	23,9	—
231. Valaskalaluu üm- bert-ta	—	—	—	—	c) Puust kaup	16,6	1 564,3	1 280,2	50 095,1
232. Sarvest ja valask- luust plated	—	—	—	—	270. Vineer	0,550	1 432,6	22,0	45 844,2
233. Loomasarved	—	—	—	—	271. Vineerist toolipõh.	—	60,7	—	2 415,7
234. Kalasoomused	—	0,009	—	2,0	272. Tikutraat	—	52,3	—	329,7
235. Sooled	5,8	—	127,4	—	273. Saapatikud	0,711	—	37,9	—
236. Looma maod	—	2,0	—	30,6	274. Saapaliistud	0,550	—	33,0	—
237. Ern. loomaosad	—	—	—	—	275. Lihtne tisl. ja treialit.	4,3	—	313,9	—
					276. Tisleri ja treialitöö poleeritud	7,6	18,9	712,0	1 505,3
					277. Lõike ja nikerd. töö ilust. maalid., kullat., hõbet.	0,487	v. järgm. lhk.	62,1	v. järgm. lhk.



ern.-eraldi nimetamata	Kaal 1000 kg.		Väärtus 1000 mk.		ern.-eraldi nimetamata	Kaal 1000 kg.		Väärtus 1000 mk.	
	Sissev.	Väljav.	Sissev.	Väljav.		Sissev.	Väljav.	Sissev.	Väljav.
278. Tisleri-, treialitööd muud materjaal. ilustustega	—	v.eelm. 1,7	—	v.eelm. 99,8	c) Paber ja paberikaup	45,9	1 261,1	4 972,4	36 108,7
279. Puutööd polsterdat.	0,372	—	—	—	1) Paber	—	—	—	—
d) Hamisepa- ja puusepa- tööd	37,7	1,7	1 577,1	12,0	315. Pakkimispaber . . .	2,0	240,5	44,3	7 695,8
280. Aamisepatööd	12,6	1,7	673,7	12,0	316. Rotatsioonpaber . . .	—	850,4	—	21 260,3
281. Vaadi külje- ja põhi- lauad . . . . .	18,2	—	485,2	—	317. Paber veemärk-ga	1,0	—	134,9	—
282. Puusepatööd . . . . .	6,9	—	418,2	—	318. Paberossi- ja siidi- paber . . . . .	6,5	—	1 294,2	—
283. Vitsad puus. töödeks	—	—	—	—	319. Pergam., pergamiin, vaha- ja parafiinpab.	1,4	—	171,3	—
284. Sindlid . . . . .	—	—	—	—	320. Kalka . . . . .	0,100	—	80,2	—
285. Hõõvliilaast. ja puu- jahu . . . . .	—	—	—	—	321. Paber hõb., maal jne.	1,7	—	1 104,9	—
e) Punutud tööd	0,1	0,8	17,5	10,0	322. Muu ern. paber ja kaustikud . . . . .	7,4	170,0	302,5	7 127,6
286. Korvid, põrandama- tid jne. värvimata	0,101	—	17,5	—	323. Tapeedid ja bordüür.	21,8	0,127	1 306,2	20,0
287. Korvid, põrandama- tid jne. värvitud	—	—	—	—	2) Paberikaup	—	—	—	—
288. Punutud mööbel ja m. punutud asjad lihtsad . . . . .	—	—	—	—	324. Ümbrik. lihts. pab. ilust-ta . . . . .	0,763	—	91,6	—
289. Punut. tööd ilustust.	—	—	—	—	325. Ümbrik. parem. pab. ilust-ga . . . . .	0,028	—	4,8	—
290. Rogos- ja rogos- kotid . . . . .	—	0,819	—	10,0	326. Kontoriraam. igas.	—	0,030	—	5,0
f) Muud. metsasaadus. kaup	2,2	—	132,4	—	327. Raamat., albumite köited . . . . .	0,209	—	33,5	—
291. Korgip. koor plated.	—	—	—	—	328. Muupab.-kaup ern.	3,0	—	404,0	—
292. Pudelikorgid . . . . .	2,2	—	132,4	—	329. Paberipesu . . . . .	—	—	—	—
293. Korgist asjad . . . . .	—	—	—	—	d) Trükitöö	7,4	0,054	1 153,8	20,0
294. Korgi jäätist. kaubad	—	—	—	—	330. Trükitud pildid ja postkaardid . . . . .	0,220	—	41,1	—
					331. Maatead. kaardid ja atlasid . . . . .	0,018	—	3,7	—
					332. Noodid . . . . .	0,385	0,054	206,0	20,0
					333. Raamat. ja ajakir. võrakeelsed . . . . .	5,2	—	687,3	—
					334. Raamat. ja ajakir. eestikeelsed . . . . .	1,6	—	215,7	—

IX. PABER ja TRÜKITÖÖ

a) Paberitooresained	12,4	55,0	265,0	930,4
295. Kaltsud igasugused (peale villaste) . . . . .	1,8	55,9	24,1	930,4
296. Paberimass kuiv (meh. valm.) . . . . .	—	—	—	—
297. Paberimass märg (meh. valm.) . . . . .	—	—	—	—
298. Paberilõik. ja mak- latuur . . . . .	—	—	—	—
299. Tselluloos kuiv . . . . .	10,6	—	240,9	—
300. " märg . . . . .	—	—	—	—
301. Ligniin . . . . .	—	—	—	—
b) Papp ja pappkaup	73,9	8,0	1 504,4	350,0
302. Puupapp värvimata	2,6	—	36,2	—
303. " värvitud . . . . .	9,7	8,0	154,8	350,0
304. Papp-pap-mashe . . . . .	—	—	—	—
305. Papp kaltsudest ja muudest ainetest . . . . .	—	—	—	—
306. Ruberoid . . . . .	—	—	—	—
307. Katusepapp tõrvat. 308. Kalts. papp katuse- papiabrikutele . . . . .	56,6	—	679,3	—
309. Bristol-papp üle 650 g. m. <sup>3</sup> . . . . .	0,120	—	5,2	—
310. Papp satineer., la- keerit. . . . .	—	—	—	—
311. Bristol-papp ilust. kuni 650 g. m. <sup>3</sup> . . . . .	0,407	—	42,2	—
312. Mängukaardid . . . . .	—	—	—	—
313. Pappkaup lihtne . . . . .	4,4	—	586,7	—
314. " " ilust-ga . . . . .	—	—	—	—

X. KIUAINED

335. Puuvill toores . . . . .	37,4	—	10 210,3	—
336. Puuvilla jätsed . . . . .	5,0	2,1	563,6	182,0
337. Lina . . . . .	—	1 669,2	—	2 28679,5
338. Takud . . . . .	—	60,4	—	5 251,1
339. Kanep . . . . .	11,4	—	1 355,4	—
340. Kanepitakud . . . . .	0,165	—	6,6	—
341. Jute . . . . .	—	—	—	—
342. Muud ern. taime- riigi kiained . . . . .	0,217	—	36,8	—
343. Vill värvimata . . . . .	15,9	4,5	5 962,2	1 705,1
344. Värvim. villa jätis. 345. Vill värvitud . . . . .	1,0	—	473,7	—
346. Värvit. villa jätsed . . . . .	1,3	—	178,4	—
347. Vill kunstlik . . . . .	0,009	—	1,9	—
348. Siid toores . . . . .	—	—	—	—
349. Kaltsud villased . . . . .	17,4	—	348,1	—

XI. TEKSTIIL- ja RIIDEKAUP

a) Puuvill	39,1	189,1	30 706,1	82 866,5
1) Puuv. niit ja lõng	—	61,1	—	26 693,5
350. Lõng igasug. . . . .	—	—	—	—
351. Niit puust poolidel	1,7	3,4	1137,7	1 702,5
352. Niit mitte " . . . . .	1,2	—	725,8	—
353. Niidi jätsed . . . . .	—	—	—	—
2) Puuv. riie kangastes	—	—	—	—
354. Värvim. kuni 10 m <sup>3</sup> 1 kg. . . . .	9,1	v. järgm. lhk.	6 048,3	v.järgm. lhk.
355. Värvimata 10-15 m <sup>3</sup> 1 kg. . . . .	1,5	—	1 326,1	—

ern.=eraldi nimetamata	Kaal 1000 kg.		Väärtus 1000 mk.		ern.=eraldi nimetamata	Kaal 1000 kg.		Väärtus 1000 mk.	
	Sissev.	Väljav.	Sissev.	Väljav.		Sissev.	Väljav.	Sissev.	Väljav.
356. Värvimata üle 15 m <sup>3</sup> 1 kg.	0,113		154,2		3) Villane kaup.				
357. Värvitud kuni 10 m <sup>3</sup> 1 kg.	8,2		6 042,4		400. Vaibad	0,3		206,0	
358. Värvitud 10-15 m <sup>3</sup> 1 kg.	10,6	124,0 v.eelm. lhk.	9 802,0	54470,5 v. eelm. lhk.	401. Kasimirrätikud				
359. Värvitud üle 15 m <sup>3</sup> 1 kg.	0,202		474,0		402. Sukad	0,149		99,7	
360. Samet ja plüüsh	0,245		325,2		403. Kujutud töö ern.	0,560		372,5	
361. Sametpaelad					404. Paelad igasug.				
362. Kardinatüll	0,333		555,0		405. Väljaõmblused				
363. Muu igasug. tüll					e) Siid	0,251		420,3	
3) Puuv. kaup.					1) Siidi niit ja lõng				
364. Masinarihmad	2,7		1 458,7		406. Toorest siidist niit igasug.				
365. Vatt värvimata	0,401		69,4		407. Siidi järist lõng igas.	0,141		64,9	
366. „ värvitud					2) Siidiriie				
367. Posament. töö	0,178		166,4		408. Fuläärid värv., trük.				
368. Põimitud töö ern.	0,194		194,5		409. Siidiriie ern.	0,082		278,1	
369. Põimit. nõorküünla- tööstuseks					410. Samet ja plüüsh				
370. Sukad ja sokid	1,6		1 375,3		411. Tüll				
371. Kujutud töö ern.	0,769		615,4		3) Siidikaup				
372. Väljaõmblused	0,077		181,4		412. Paelad kuni 20 cm. laiuseni	0,010		28,2	
373. Pitsid	0,020		53,4		413. Väljaõmblused				
b) Lina	1,3	10,0	1 291,9	4 976,6	414. Pitsid				
374. Linane lõng	0,072	10,0	19,3	4 976,6	415. Põimit. ja posament. töö	0,006		16,0	
375. Mööbli- ja põrandariie	0,079		26,7		416. Kujutud töö ern.	0,012		33,1	
376. Riie kehakatteks	1,2		1 238,3		417. Siidivatt				
377. Lauapesu ja käte- rätikuriie	0,001		0,800		f) Poolsiid	0,003		186,2	
378. Lõuend värvimata ja värvitud	0,008		6,8		1) Poolsiidiriie				
379. Kõied ja nõõrid					418. Riie ern.	0,085		170,2	
c) Kanep, jute ja ern. taimerigi kiained	77,7	39,4	12 190,4	18 058,8	419. Samet ja plüüsh				
380. Ern. taimer. kiain. lõng	0,2		51,7		420. Tüll				
1. Ern. taimer. kiain. riie kangastes					2) Kaup				
381. Pakkimis- ja kotiriie	40,9		5 393,2		421. Paelad kuni 20 cm. laiuseni	0,003		7,8	
382. Põrandariie	3,3		918,2		422. Kujutud töö ern.				
383. Mööbli- ja madratsiriie	0,768		982,0		423. Põimit. ja posament. töö	0,005		8,2	
384. Riie kehakatteks					424. Väljaõmblused				
385. Lauapesu					g) Vilt	4,0		1 057,9	
386. Purjeriie	5,4	35,1	2 475,8	17 527,1	425. Viltriie	4,0		1 057,9	
2. Ern. taimer. kiain. kaup.					426. „ tööstusotstarb.				
387. Kanganiiekud. m. j.	0,017		13,8		427. „ kaubad				
388. Presendid	0,068		31,9		h) Muu tekstiilkaup	6,7		2 149,0	
389. Pritsitorud (voolik.)					428. Vahariie ja kaup	1,7		687,9	
390. Masinarihmad	0,345		161,0		429. Liinriie ja kaup				
391. Kõied ja nõõrid	25,6	4,3	1 993,0		430. Linoleum	4,4		1 184,2	
392. Kalavõrgud	1,1		869,8	531,7	431. Kamelikar.masinar.	0,559		260,9	
d) Vill	26,4	1,6	28 490,6	1 257,3	432. Gaasi hõõgsukad				
1) Villane lõng					433. Padjad	0,003		0,770	
393. Villane eie					434. Madratsid				
394. „ lõng	2,8		1 025,2		435. Vihma- ja päevavar. siidi- ehk poolsiidiriidega ületõmmat.				
395. „ lõng korut.	4,6		1 732,4		436. Vihma ja päevavar. muu riid. ületõmmat.	0,027		16,0	
2) Villane riie kangastes					437. Vihma- ja päevavar. raad (riideta)				
396. Riie üle 5 m <sup>3</sup> 1 kg.	17,4	1,6	24 397,5		i) Valmisriided ja peakatted	1,7		1 582,1	
397. „ kuni 5 m <sup>3</sup> 1 kg.	0,597		657,3	1 257,3	438. Pesu lihtne	0,233		186,2	
398. Riie tööstusotstarb.					439. „ kaunistustega Pealisriid. igas. ja muud meest. kander.:	0,018		16,5	
399. Samet ja plüüsh					441. Villased ja puuvill.	0,028		31,2	
					442. Taim. kiain. ilust-ta	0,015		14,5	

ern.=eraldi nimetamata	Kaal 1000 kg.		Väärtus 1000 mk.		ern.=eraldi nimetamata	Kaal 1000 kg.		Väärtus 1000 mk.	
	Sissev.	Väljav.	Sissev.	Väljav.		Sissev.	Väljav.	Sissev.	Väljav.
443. Eelpool nimet. mat. ilust-ga	—	—	—	—	487. Malmtoorud ja ühendusjaod	14,2	—	370,4	—
Naiste ja laste kanderiid. igasug.	—	—	—	—	488. Muud malmasjad	18,0	—	359,7	—
445. Ilustusteta	0,132	—	176,1	—	<b>b) Raud- ja teraskaubad</b>	<b>495,2</b>	<b>0,617</b>	<b>24 441,8</b>	<b>46,3</b>
446. Ilustustega	0,150	—	220,9	—	489. Taotud naelad	1,0	—	40,5	—
447. Osalis. siid. ja pools.	—	—	—	—	490. Taotud, pressit. ja valat. asjad ern.	4,1	—	178,2	—
448. Siidist ja poolsiid.	0,008	—	19,5	—	491. Aurukatlad ja ern. katelsepa töö	31,1	—	1 473,9	—
449. Naist. kübar. ilust-ga	0,001	—	1,7	—	492. Torud ja nende ühendusjaod	96,5	—	4 535,2	—
450. Kübar. vildist. riidest	1,0	—	848,2	—	493. Treit., poleerit. ja lihvit. teosed igas.	160,7	—	10 029,0	—
451. „ nahast	0,002	—	2,5	—	494. Plekkaup ern. lihtne	56,3	—	3 772,7	—
452. „ õlest	0,062	—	61,9	—	495. „ ilustatud	0,436	—	35,0	—
453. Mütsid igasug.	0,004	—	2,9	—	496. Plekist pärjad	—	—	—	—
<b>XII METALLID</b>					497. Raud ja terastraat Ø 1—5 m m	117,1	—	3 161,6	—
<b>a) Malm ja vana raud</b>	<b>66,8</b>	<b>1 600,5</b>	<b>667,8</b>	<b>4 884,2</b>	498. Raud ja terastraat Ø 0,5—1 m m	0,507	0,617	13,7	46,3
454. Metallid ja mineraalid ärtsid	—	—	—	—	499. Raud ja terastraat Ø 0,3—0,5 m m	—	—	—	—
455. Malm toores	66,8	—	667,8	—	500. Raud ja terastraat Ø kuni 0,3 m m	0,216	—	34,6	—
456. Vanaraud igasug.	—	1 600,5	—	4 884,0	501. Kõied ja trossid traadist Ø üle 1 m m	0,181	—	45,3	—
<b>b) Raud</b>	<b>1 239,3</b>	—	<b>20 670,0</b>	—	502. Kõied ja trossid traadist Ø kuni 1 m m	0,260	—	33,1	—
457. Raud pulbris	0,100	—	8,0	—	503. Kiuliste mat. kaet. traat	—	—	—	—
458. Latt ja sordi r. igasug.	871,8	—	13 076,9	—	504. Traatkangad	2,1	—	109,3	—
459. Raudroopad	7,3	—	144,9	—	505. Käsikraasid	—	—	—	—
460. Vormiline raud	3,0	—	60,5	—	506. Okastraat	1,8	—	48,7	—
461. Leht. üle 1/2 m/m p.	218,4	—	3 495,2	—	507. Traatnaelad ja need.	11,4	—	376,6	—
462. Leht. kuni 1/2 m m paks	—	—	—	—	508. Muu ern. traatkaup	10,6	—	554,4	—
463. Raud plekk, kaetud teiste metallidega	138,7	0,007	3 884,5	0,280	<b>c) Käsitööriist. ja noakaup</b>	<b>49,9</b>	<b>0,314</b>	<b>4 377,5</b>	<b>55,0</b>
<b>c) Teras</b>	<b>102,8</b>	<b>0,078</b>	<b>2 483,2</b>	<b>2,3</b>	509. Lauanoad ja kahvl.	1,0	—	188,1	—
464. Latt ja sordi teras igasug.	88,3	—	2 120,7	—	510. Muu noakaup lihtne	0,970	0,008	175,5	10,0
465. Terasroopad	—	0,078	—	2,3	511. „ kull. hõb.	0,002	—	0,900	—
466. Vormiline teras	—	—	—	—	512. Käärid lihts. käsitöödeks	—	—	—	—
467. Leht-teras üle 1/2 m/m	14,5	—	362,5	—	513. Ömbelmasina-nõel.	0,001	—	3,1	—
<b>d) Punane vask</b>	<b>11,5</b>	<b>17,9</b>	<b>2 066,0</b>	<b>1 343,4</b>	514. Ömbelmasina-nõelad	0,154	—	927,6	—
468. Vana vask	—	17,9	—	1 343,4	515. Kud. vardad ja ern. jämed. nõelad	0,083	—	193,8	—
469. Vask tükkides ja vase muld	0,291	—	31,2	—	516. Viilid, rasplid ja ern. lukusepa tööriist.	19,2	—	1 419,2	—
470. Vask lattid., vitsad.	3,9	—	628,4	—	517. Vikatid ja sirbid	—	—	—	—
471. „ tahvlites	7,9	—	1 406,4	—	518. Labid., kang., rehad	13,1	—	541,8	—
<b>e) Tsink</b>	<b>0,469</b>	—	<b>26,1</b>	—	519. Muud ern. käsitöör.	15,4	0,246	927,2	45,0
472. Tsinkpulbr., tükkid.	0,105	—	4,2	—	520. Külmad sõjariistad	—	—	—	—
473. Tsinkplekk	0,364	—	21,9	—	<b>d) Vasest kaup</b>	<b>12,6</b>	—	<b>3 850,7</b>	—
<b>f) Seatina</b>	<b>2,0</b>	—	<b>100,4</b>	—	521. Torud	2,6	—	515,9	—
474. Seatina kangides	1,0	—	47,7	—	522. Traat isol-ta Ø 0,5—12,5 m m	2,7	—	826,5	—
475. „ plekk	0,995	—	52,7	—	523. Traat isol-ta Ø kuni 0,5 m m	0,316	—	126,6	—
476. „ klauur	—	—	—	—	524. Traatkangad	0,094	—	33,2	—
<b>g) Inglise</b>	<b>0,018</b>	—	<b>9,7</b>	—	525. Traatkaup igas.	0,363	—	123,6	—
477. Inglise kangides	—	—	—	—	526. Kaup ilust-eta	6,9	—	2 153,2	—
478. „ lehtedes	—	—	—	—	527. „ ilust-ga	0,177	—	69,7	—
479. Elavhõbe	0,018	—	9,7	—	<b>e) Kallismetallid kaup</b>	—	—	—	—
<b>h) Muud metallid</b>	<b>0,556</b>	—	<b>16,6</b>	—	528. Kullast juveliiri töö	—	—	—	—
480. Antimoon. toor. kujul	—	—	—	—	529. Platiin. „	—	—	—	—
481. „ metall	—	—	—	—	530. Hõbedast „	—	—	—	—
482. Muud metallid ern.	0,556	—	16,6	—					
<b>XIII METALLKAUBAD</b>									
<b>a) Malmkaup</b>	<b>131,7</b>	—	<b>2 950,9</b>	—					
483. Malmvalu ümbert-ta	27,7	—	443,4	—					
484. Malmnõud emaleer.	25,3	—	581,8	—					
485. Malm radiaatorid	42,1	—	1 053,5	—					
486. „ keskküttekatalad	4,4	—	142,1	—					

ern.-eraldi nimetamata	Kaal 1000 kg.		Väärtus 1000 mk.		ern.-eraldi nimetamata	Kaal 1000 kg.		Väärtus 1000 mk.	
	Sissev.	Väljav.	Sissev.	Väljav.		Sissev.	Väljav.	Sissev.	Väljav.
531. Brokaatkangad . . .	—	—	—	—	568. Mas. osad, metall muud materj. masi- nate sidumiseks . . .	—	—	—	—
532. Litterkuld ja -hõbe niitides . . .	—	—	—	—	569. Puust mas. osad . . .	1,3	—	105,2	—
533. Juveliiiritöökoja pühkmed . . .	—	—	—	—	570. Ömblus- ja piluta- mismasinad . . . . .	32,6	0,114	11 093,2	8,5
<b>f) Muud metallid, kaubad ja sulatised</b>	<b>13,4</b>	<b>0,907</b>	<b>1 319,6</b>	<b>100,0</b>	571. Kirjutusmas. ja nen osad (tt. 188 lin. jne.)	0,719	—	1 437,1	—
534. Tsinkkaup lihtne . . .	0,033	—	3,0	—	572. Arvemas. ja trüki- tarbed . . . . .	0,071	1,9	166,6	500,0
535. " ilust-ga . . .	0,293	—	30,5	—	<b>b) Jõuvankrid ja transportabinõud</b>	<b>26,3</b>	<b>7,3</b>	<b>3 641,9</b>	<b>2 426,0</b>
536. Alumiiniumkaup liht.	0,209	—	58,6	—	<b>1) Veesõiduriistad</b>				
537. Seatina torud ja traat	0,002	—	0,160	—	573. Rauast merelaevad (mahutus 100—1500 rg. tn. ja enam)	—	—	—	—
538. Haavlid . . . . .	0,496	—	24,3	—	575. Rauast laevad jär- ved. ja jõged. sõitm.	—	—	—	—
539. Seatinakaup ern. . .	0,834	—	50,1	—	576. Puust laev. merel ja jõged. sõitm. . . .	—	—	—	—
540. Inglistinakaup ern.	—	—	—	—	577. Mootorpaadid . . . .	—	—	—	—
541. Trükitähed . . . . .	11,4	—	605,5	—	578. Paadid ja muud veesõiduabinõud . . .	—	—	—	—
542. Matriitsid ja ern. trükitarbeasjad . . .	0,100	—	6,6	—	<b>2) Jõuvankrid</b>				
543. Muud. ern. metall- kaubad . . . . .	0,048	0,907	540,8	100,0	579. Sõiduaudod kuni 1000 kg. tükis . . . . .	—	—	—	—
544. Babiit . . . . .	—	—	—	—	580. do 1000—1300 kg. tükis . . . . .	—	—	—	—
545. Petukuld ja -hõbe . .	—	—	—	—	581. do üle 1300 . . . . .	4,2	5,0	1 183,2	400,0
546. Muud ern. metall- sulatised . . . . .	—	—	—	—	582. Veoautod igasug. . .	—	—	—	—
					583. Autode raamid ühes mootori ja ratas. . . . .	—	—	—	—
					584. Mototsiklid 2-he, 3-me rattaga ja istekorv. . . .	0,820	—	201,4	—
					585. Autode ja mototsikl. osad ern. . . . .	1,2	—	318,3	—
					586. Jalgrattad 2-he ja 3-me rattaga . . . . .	0,441	—	167,6	—
					587. Jalgrataste osad (peale kummirehv.) . . .	1,4	0,281	547,6	11,0
					<b>3) Raudteevagunid</b>				
					588. Platvormid ja söe- vankrid . . . . .	17,7	—	1 184,2	—
					<b>4) Sõiduriistad</b>				
					589. Rask. sõiduriistad: tõllad, kalessid jne.	—	0,283	—	15,0
					590. Kerg. sõiduriistad: kalessid, trosk. jne.	0,266	—	39,4	—
					591. Veoriistad ern. . . .	—	—	—	—
					592. Lihts. talupojavankr. ja muud sarnased sõidu- ja veoriist. . . .	—	—	—	—
					593. Sõidu- ja veoriist. osad . . . . .	—	—	—	—
					594. Sõiduriistade teljed (hermeetil. määrde- hoidjaga) . . . . .	—	—	—	—
					595. Hüdroaeropläänid . .	—	1,5	—	2 000,0
					<b>c) Elektrimas. ja -tarbed</b>	<b>84,3</b>	<b>0,017</b>	<b>15 930,2</b>	<b>29,0</b>
					596. El. dünamos, mootorid, transformaat. . . . .	33,5	—	4 412,0	—
					597. El. mas. osad . . . .	—	—	—	—
					598. Akkumulaatorid pa- tareid, elemend. . . . .	1,1	—	84,7	—
					599. Akkumulaat. plated	—	—	—	—

## XIV. PÕLLUTÖÖMASINAD ja -RIISTAD

547. Viljapeksugarnituu- rid (ühes jõumasin.)	—	—	—	—
548. Viljapeksugarnituu- rid (ilma jõumasin.)	9,5	0,387	639,2	25,0
549. Tuulamis- ja sortee- rimismasin.	0,090	—	3,6	—
550. Niidumasinad (vilja- ja rõhuniidut.) . . . . .	—	—	—	—
551. Traktorid . . . . .	14,6	—	1 855,4	—
552. Adrad igasugused . . .	9,5	0,204	313,5	13,0
553. Muud põllutöomas. ja -riistad . . . . .	61,7	—	3 269,7	—
554. Põllutöomasinateta- gavaraosad . . . . .	0,628	0,041	79,8	2,0

## XV. JÕU- ja TÖÖSTUSMASINAD

<b>a) Jõu- ja tööstusmasin.</b>	<b>334,5</b>	<b>4,9</b>	<b>39486,0</b>	<b>710,0</b>
555. Aurumasinad, loko- mobillid . . . . .	—	—	—	—
556. Plahvatusjõumasin.	23,8	—	2 893,7	—
557. Turbiinid: auru, vee ja tuule . . . . .	—	—	—	—
558. Üldised tööstusmas. ja transportõõrid . . . .	0,737	—	34,6	—
559. Igasug. tööstusmas. ja nende osad . . . . .	201,8	1,0	18 634,4	100,0
560. Kraasilindid . . . . .	0,249	0,017	23,4	5,0
561. Pumbad, puitsid . . . .	10,5	0,315	631,8	50,0
562. Põllumajand. mas. . . .	2,7	0,053	390,1	8,0
563. Põlevkiviõli desti- leerimismas. . . . .	11,1	—	587,1	—
564. Turbatööst. masin. ja nende osad . . . . .	—	—	—	—
565. Mas. ja aparaadid milles üle 25% vask.	0,978	—	156,5	—
566. Mas. ja aparaat. osad milles üle 25% vask.	2,7	—	618,6	—
567. Mas. ja aparaat. osad milles alla 25% vask.	45,2	1,5	2 713,4	39,0

ern. = eraldi nimetamata	Kaal 1000 kg.		Väärtus 1000 mk.		ern. = eraldi nimetamata	Kaal 1000 kg.		Väärtus 1000 mk.	
	Sissev.	Väljav.	Sissev.	Väljav.		Sissev.	Väljav.	Sissev.	Väljav.
600. El. mõõduriist. (volta- amper-, vattmeetr. ja lugejad . . . . .	0,873	—	193,7	—	636. Gaasi- ja veemõõt. 637. Mano-vakuomeetr. ja muud mõõdur. ern.	0,240	—	64,1	—
601. El. reostaad. ja muud aparaadid . . . . .	0,710	—	47,6	—	638. Kompassid, baro- meetr. termomeetr.	0,137	—	82,3	—
602. El. lamb, sõeniidiga	—	—	—	—	639. Füüsika-, matemaatika-, joonestamis- ja õpeteadusl. tarb.	0,017	—	11,0	—
603. „ „ metallniid.	1,7	—	1 149,3	—	640. Laboratoor. tarbed.	0,321	—	254,6	—
604. „ taskulambid ja nende osad . . . . .	—	—	—	—	641. Muud aparadid ja mõõduriistad. . . . .	2,1	0,111	2 049,8	30,0
605. El. tehnil. tarb. söest	—	—	—	—	<b>e) Laskeriistad</b>	<b>0,085</b>	—	<b>106,9</b>	—
606. „ armatuuriid, materjaal. ja tarbed. . . . .	14,8	—	1 605,0	—	642. Jahipüssid . . . . .	0,016	—	55,0	—
607. El. isoleerpael	—	—	—	—	643. Kuulipüssid . . . . .	—	—	—	—
608. „ juhed kaet. kiuain.	21,7	—	6 071,8	—	644. Revolvrivid, püstolid	0,039	—	51,9	—
609. „ „ kautsihuk. ehk kummiga	2,9	—	825,2	—	<b>XVII. KIVID, MULLAD JA NENDE SAADUSED</b>				
610. El. kaablid metall- pantseriga . . . . .	7,0	—	1 396,9	—	<b>a) Ehitusmaterjalid ja sideained</b>	<b>152,7</b>	<b>33,5</b>	<b>585,4</b>	<b>109,8</b>
611. Telegraafi, telefoni aparaadid, tarb., os.	0,090	0,017	144,0	29,0	645. Vabrik. ja ehitust. tarvisminev savi . . . . .	78,5	—	125,5	—
<b>XVI. INSTRUMENDID, APARAADID JA LASKERIIST.</b>					646. Talk põletamata . . . . .	0,025	—	0,150	—
<b>a) Instrumentid ja aparadid</b>	<b>4,8</b>	<b>0,009</b>	<b>1 371,4</b>	<b>1,0</b>	647. Kriit . . . . .	—	—	—	—
612. Päevapildiparaad. ja nende osad . . . . .	0,023	—	32,0	—	„ „ põletatud . . . . .	—	—	—	—
613. Päevapildiplated . . . . .	3,2	—	427,0	—	648. Kustutamata lubi . . . . .	—	—	—	—
614. Päevapildipaber . . . . .	1,0	—	228,0	—	649. Tsement . . . . .	3,7	16,6	11,0	68,0
615. Kino projektsioon- aparaad. ja nen. os.	—	—	—	—	650. Hüdraulilised side- ained . . . . .	0,201	16,7	1,2	41,7
616. Kinofilmid . . . . .	0,004	—	10,9	—	651. Liiv . . . . .	—	0,172	—	0,360
617. Mikroskoobid, röntgen- aparaad. ja n. os.	0,037	—	99,2	—	652. Kvarts, ränik., pürolisiiit, infusooriamuld . . . . .	0,004	—	0,030	—
618. Arsturiist. ja- tarbed	0,346	—	295,8	—	653. Tänavasilutamise kivid loomulikud . . . . .	—	—	—	—
619. Pikksilmad, binokl., prill. ja nende osad	—	—	—	—	654. Kivid tööst. tarbeks	—	—	—	—
620. Optikariist. ja- klaas.	0,082	0,009	138,1	1,0	655. Ehituskivid loomulikud . . . . .	9,0	—	23,4	—
621. Astron. instrumend., maamõõduriistad ja tarbed	0,102	—	140,4	—	656. Kivid tahvitena, . . . trepiastmed . . . . .	—	—	—	—
<b>b) Kellad</b>	<b>3,0</b>	—	<b>3 829,2</b>	—	657. Marmortahvlid üle 15 cm. paksud . . . . .	—	—	—	—
622. Taskukellad kullast	—	—	—	—	658. Marmortahvlid kuni 15 cm. paksud . . . . .	0,360	—	6,0	—
623. Taskukellad peale kuld kellade . . . . .	—	—	—	—	659. Tellisk. vaapamata vaabatud . . . . .	—	—	—	—
624. Äratuskellad . . . . .	1,5	—	2 001,7	—	660. Lubjaliivast, tsem. jne. kivid ja tahvl.	—	—	—	—
625. Seinakellad . . . . .	0,900	—	1 197,0	—	661. Tulekindlad kivid (shamottkivid) . . . . .	31,9	—	191,6	—
626. Torni- ja muud kella- lad ern. . . . .	—	—	—	—	662. Shamottsavi . . . . .	2,0	—	12,1	—
627. Igasugu kellame- hanismid . . . . .	0,170	—	456,5	—	663. Telliskivid ja tahvlid magnesiidist . . . . .	—	—	—	—
628. Kellamehanismi os.	0,015	—	30,0	—	664. Põrandatahvlid üle 15 mm. paks. . . . .	—	—	—	—
629. Puust kellade kered	0,123	—	144,0	—	665. Põrandatahvl. kuni 15 mm. paks. . . . .	—	—	—	—
<b>c) Kaalud</b>	<b>1,1</b>	—	<b>308,6</b>	—	666. Põrandatahvlid mit- mevärvilised . . . . .	—	—	—	—
630. Kümnendik- ja tei- sed kaalud ern. . . . .	1,1	—	298,3	—	667. Savist tahvlid sein- te katmiseks . . . . .	3,6	—	29,0	—
631. Lauakaalud . . . . .	0,002	—	0,210	—	668. Katusekivid . . . . .	—	—	—	—
632. Käsi- ja vedrukaal.	—	—	—	—	669. Ahjupotid . . . . .	8,2	—	33,0	—
633. Pretsisioonkaalud . . . . .	0,013	—	10,1	—	670. Magnesiit . . . . .	—	—	—	—
634. Kaalude osad (pomi- mid jne.) . . . . .	—	—	—	—	671. Barüüt., viteriit . . . . .	15,2	—	152,4	—
<b>d) Füüsika-, matemaatika-, laboratooriumi- riistad ja- tarbed</b>	<b>2,8</b>	<b>0,111</b>	<b>2 461,8</b>	<b>30,0</b>					
635. Kontrollaparaadid, piiritusmõõtjad . . . . .	—	—	—	—					

ern.=eraldi nimetamata	Kaal 1000 kg.		Väärtus 1000 mk.		ern.=eraldi nimetamata	Kaal 1000 kg.		Väärtus 1000 mk.	
	Sissev.	Väljav.	Sissev.	Väljav.		Sissev.	Väljav.	Sissev.	Väljav.
<b>b) Kujur- ja terrakotateosed</b>	<b>5,3</b>	<b>0,445</b>	<b>95,5</b>	<b>200,0</b>	712. Klaaskaup lihitud, poleeritud . . . . .	0,795	—	63,6	—
672. Kujurteosed kuni 50 kg. tükikaal . . . . .	0,073	0,445	1,9	200,0	713. Värvilisest klaasist kaup lihtne . . . . .	1,5	—	155,5	—
673. Kujurteosed üle 50 kg. tükikaal . . . . .	1,4	—	42,4	—	714. Värvilisest klaasist kaup poleeritud . . . . .	0,011	—	1,5	—
674. Lihts. raidurteosed kõv. kivisort . . . . .	3,8	—	49,4	—	715. Klaask. maalidega ja metall. kaunistat. . . . .	0,445	—	74,3	—
675. Lihts. raidurteosed ern. kiviliikid. . . . .	0,053	—	1,8	—	<b>g) Tahvelklaas</b>	<b>24,7</b>	—	<b>678,1</b>	—
676. Terrakotateosed . . . . .	—	—	—	—	716. Lihvimata kuni 5 mm. paks, kuni 225 cm. lai ja pikk . . . . .	23,7	—	631,6	—
<b>c) Lihvimisained, potisepatööd ja muud</b>	<b>15,7</b>	—	<b>682,0</b>	—	717. do 225-350cm. lai jap. . . . .	0,137	—	6,4	—
677. Pimstein tükikides . . . . .	—	—	—	—	718. do üle 350 cm. lai ja p. . . . .	0,860	—	40,1	—
678. Lihvimis- ja poleerimisained jahvat. . . . .	4,6	—	113,9	—	719. dekoreeritud . . . . .	—	—	—	—
679. Lihvim. ja poleerim. lehed paberist . . . . .	1,8	—	45,6	—	720. Sissevalat. traatvõrguga . . . . .	—	—	—	—
680. Lihvim. ja poleerim. lehed riidest . . . . .	0,108	—	3,0	—	<b>h) Peegliklaas lihitud 5 mm. paks</b>	<b>3,2</b>	—	<b>597,1</b>	—
681. Kunstl. valmist. käiad, luisud . . . . .	0,245	—	4,9	—	721. Mille pikkuse, laiuse kogum. kuni 125 cm. . . . .	1,3	—	225,0	—
682. Loomulikud tahukivid, käiad . . . . .	—	—	—	—	722. Mille pikkuse, laiuse kogum. 125—250 cm. . . . .	1,6	—	315,9	—
683. Litograafiakivid . . . . .	—	—	—	—	723. Mille pikkuse, laiuse kogum. üle 250 cm. . . . .	0,250	—	56,2	—
684. Litogr. kivid joonist. . . . .	—	—	—	—	724. Matikstegemata, lihvimata . . . . .	—	—	—	—
685. Veskikivid . . . . .	—	—	—	—	725. Amalgam. peeglikl. . . . .	—	—	—	—
686. Tahvelkivid saetud . . . . .	—	—	—	—					
687. Tahvelkivid lõhutud, ümbertöötamata . . . . .	—	—	—	—					
688. Vilgukivi . . . . .	—	—	—	—					
689. Vilgukivist asjad . . . . .	—	—	—	—					
690. Asbest tükikides . . . . .	—	—	—	—					
691. " pulbris . . . . .	5,6	—	413,6	—	726. Kivisüsi . . . . .	13076,6	—	39 229,8	—
692. " papp . . . . .	0,420	—	30,8	—	727. Puusüsi . . . . .	0,004	—	0,050	—
693. " asjad . . . . .	0,744	—	59,5	—	728. Koks . . . . .	—	—	—	—
694. Retordid ja tiigid . . . . .	1,4	—	6,6	—	729. Turbabriketid . . . . .	—	—	—	—
695. Savitorud . . . . .	0,005	—	0,020	—	730. Põlevkivi . . . . .	—	29,4	—	21,6
696. Happekindlad kivin. . . . .	—	—	—	—					
697. Lihtne savik. ilust-ta . . . . .	0,637	—	3,2	—					
698. " ilust-ga . . . . .	0,181	—	0,900	—					
699. Klasuur . . . . .	—	—	—	—					
<b>d) Fajansteosed</b>	<b>22,3</b>	—	<b>1211,9</b>	—					
700. Lihtsad . . . . .	14,8	—	692,8	—					
701. Ühevärvil. joonist. ilustatud . . . . .	3,8	—	226,9	—					
702. Kunstmaalidega ja kullaga ilustatud . . . . .	3,7	—	292,2	—					
<b>e) Portselanteosed</b>	<b>17,2</b>	—	<b>2569,3</b>	—					
703. Lihtsad . . . . .	13,3	—	1865,3	—					
704. Sõõginõud . . . . .	3,8	—	677,4	—					
705. Tubade kaunistused lihtsad . . . . .	0,013	—	3,9	—					
706. Tubade kaunistused ilustatud . . . . .	0,087	—	22,7	—					
<b>f) Klaaskaubad</b>	<b>134,6</b>	<b>0,093</b>	<b>4479,1</b>	<b>5,0</b>	<b>a) Mineraalriigist</b>	<b>1 985,3</b>	<b>0,034</b>	<b>26 641,4</b>	<b>0,480</b>
707. Klaaskaup õõnes, pudeliklaasist . . . . .	14,4	0,093	288,9	5,0	731. Kivisöetõrv . . . . .	37,4	—	534,1	—
708. Klaaskaup õõnes, valgest klaasist . . . . .	88,4	—	2358,6	—	732. Tõkat . . . . .	—	—	—	—
709. Klaask. õõnes juurde lihvit. korkidega . . . . .	12,8	—	595,7	—	733. Põlevkiviõli . . . . .	—	0,034	—	0,480
710. Klaaskaup pressitud ja valatud . . . . .	4,8	—	256,2	—	734. Antratseenõli . . . . .	—	—	—	—
711. Klaaskaup puhutud . . . . .	11,4	—	684,8	—	735. Naftaliin . . . . .	—	—	—	—
					736. Asfalt . . . . .	0,012	—	0,180	—
					737. Gudron vedel . . . . .	—	—	—	—
					738. Gudron kõva . . . . .	0,717	—	67,9	—
					739. Nafta toores . . . . .	73,0	—	755,7	—
					740. Petrooleum . . . . .	1 685,8	—	19 049,8	—
					741. Fotogeen . . . . .	—	—	—	—
					742. Bensiin . . . . .	93,5	—	3 458,5	—
					743. Masuut . . . . .	—	—	—	—
					744. Vaseliinõli . . . . .	0,988	—	55,4	—
					745. Naftaeeter . . . . .	—	—	—	—
					746. Määrdeõli ern. . . . .	86,1	—	2 332,7	—
					747. Määrdeern. (vankrimääre) . . . . .	5,6	—	269,0	—
					748. Mäev. (osok.) toores . . . . .	—	—	—	—
					749. Mäevaha (tseresiin) puhastatud . . . . .	1,0	—	60,2	—
					750. Vaseliin puhastam. . . . .	0,116	—	9,1	—
					751. Parafiin . . . . .	1,1	—	48,2	—

## XVIII KIVISÜSI, KOKS, PÕLEVKIVI

726. Kivisüsi . . . . .	13076,6	—	39 229,8	—
727. Puusüsi . . . . .	0,004	—	0,050	—
728. Koks . . . . .	—	—	—	—
729. Turbabriketid . . . . .	—	—	—	—
730. Põlevkivi . . . . .	—	29,4	—	21,6

## XIX. ÕLID, RASVAD, VAIGUD JA NENDE SAADUSED

<b>a) Mineraalriigist</b>	<b>1 985,3</b>	<b>0,034</b>	<b>26 641,4</b>	<b>0,480</b>
731. Kivisöetõrv . . . . .	37,4	—	534,1	—
732. Tõkat . . . . .	—	—	—	—
733. Põlevkiviõli . . . . .	—	0,034	—	0,480
734. Antratseenõli . . . . .	—	—	—	—
735. Naftaliin . . . . .	—	—	—	—
736. Asfalt . . . . .	0,012	—	0,180	—
737. Gudron vedel . . . . .	—	—	—	—
738. Gudron kõva . . . . .	0,717	—	67,9	—
739. Nafta toores . . . . .	73,0	—	755,7	—
740. Petrooleum . . . . .	1 685,8	—	19 049,8	—
741. Fotogeen . . . . .	—	—	—	—
742. Bensiin . . . . .	93,5	—	3 458,5	—
743. Masuut . . . . .	—	—	—	—
744. Vaseliinõli . . . . .	0,988	—	55,4	—
745. Naftaeeter . . . . .	—	—	—	—
746. Määrdeõli ern. . . . .	86,1	—	2 332,7	—
747. Määrdeern. (vankrimääre) . . . . .	5,6	—	269,0	—
748. Mäev. (osok.) toores . . . . .	—	—	—	—
749. Mäevaha (tseresiin) puhastatud . . . . .	1,0	—	60,2	—
750. Vaseliin puhastam. . . . .	0,116	—	9,1	—
751. Parafiin . . . . .	1,1	—	48,2	—



ern. = eraldi nimetatata	Kaal 1000 kg.		Väärtus 1000 mk.		ern. = eraldi nimetatata	Kaal 1000 kg.		Väärtus 1000 mk.	
	Sissev.	Väljav.	Sissev.	Väljav.		Sissev.	Väljav.	Sissev.	Väljav.
851. Kroombape . . . . .	0,001	—	0,310	—	900. Väävelnaatrium . . . . .	3,1	—	133,0	—
852. Kroomsoolad ern. . . . .	2,1	—	388,7	—	901. Gaasid ern. ja muud . . . . .	—	—	—	—
853. Lämmastikhape . . . . .	0,560	—	18,5	—	902. Sool vannide jaoks . . . . .	—	—	—	—
854. Lämmastikhapu- naatrium . . . . .	—	—	—	—	b) Organilised ained . . . . .	6,3	3,0	934,9	224,1
855. Salmiak . . . . .	0,256	—	38,5	—	903. Atropiin . . . . .	0,05*)	—	6,0	—
856. Ammoniak . . . . .	—	—	—	—	904. Hiniin . . . . .	0,005	—	48,0	—
857. Ammoniak vedel . . . . .	—	—	—	—	905. Kodeiin . . . . .	—	—	—	—
858. Ammoniakgaas . . . . .	0,137	—	18,2	—	906. Kofeiin . . . . .	0,009	—	37,8	—
859. Söehapunaatrium . . . . .	0,237	—	11,9	—	907. Kokaiin . . . . .	—	—	—	—
860. Lämmastikuhapu- ammonium . . . . .	0,061	—	6,5	—	908. Morfium . . . . .	—	—	—	—
861. Kloormagneesium . . . . .	—	—	—	—	909. Strühniin . . . . .	0,3*)	—	4,2	—
862. Väävlühapumagnee- sium . . . . .	0,504	—	22,0	—	910. Veratriin . . . . .	0,35*)	—	2,8	—
863. Naatrium (metall) . . . . .	0,2*)	—	0,950	—	911. Ern. alkaloiidid . . . . .	—	—	—	—
864. Kaustiksooda pu- hastamata . . . . .	1,4	—	44,9	—	912. Antrahinoon . . . . .	—	—	—	—
865. Kaustiksooda puhast 866. Söehapunaatrium . . . . .	0,112	—	23,9	—	913. Atsetoon . . . . .	—	—	—	—
ühelokordne . . . . .	30,1	—	422,1	—	914. Bensoehape . . . . .	—	—	—	—
867. Söehapunaatrium . . . . .	0,673	—	26,9	—	915. Bensoehapusooldad . . . . .	—	—	—	—
868. Nikkeloksüüd ja nik- kelsoolad . . . . .	0,092	—	45,5	—	916. Bensool puhastat. . . . .	—	—	—	—
869. Kloorraud . . . . .	0,115	—	18,4	—	917. Dekstriin . . . . .	—	—	—	—
870. Rauavitriool . . . . .	—	—	—	—	918. Gaas atsetüleen . . . . .	—	—	—	—
871. Seatinaoksüüd ja soolad ern. . . . .	—	—	—	—	919. Gallushape ja pü- rogallol . . . . .	0,004	—	4,0	—
872. Sulav klaas (ränih. kaalium ja naatrium . . . . .	—	—	—	—	920. Joodi orgaanilised ühendused ern. . . . .	0,027	—	153,3	—
873. Söehape (vedel) . . . . .	2,0	—	266,7	—	921. Karboolhape puhas- tamata . . . . .	2,4	—	96,8	—
874. Kaltsiumkarbiid . . . . .	7,4	—	1666,0	—	922. Karboolhape puhas- tatud . . . . .	0,066	—	35,9	—
875. Väävelsüsinik . . . . .	—	—	—	—	923. Klooraal (hydraat) . . . . .	—	—	—	—
876. Strontsiianit (söe- hapustronts) . . . . .	—	—	—	—	924. Kaseiin . . . . .	—	3,0	—	224,1
877. Tsölestiin (väävel- hapu stronts) . . . . .	—	—	—	—	925. Kloroform . . . . .	0,005	—	1,4	—
878. Strontsiumoksüüd ja soolad . . . . .	—	—	—	—	926. Kolodium . . . . .	0,005	—	2,5	—
879. Teised haruldased mullad (Volfr. jne.) . . . . .	—	—	—	—	927. Naftaliin puhastat. kristallides . . . . .	0,044	—	2,9	—
880. Kloortsink . . . . .	0,028	—	2,4	—	928. Naftool . . . . .	0,002	—	0,260	—
881. Tsinkvitriool . . . . .	0,010	—	0,640	—	929. Nitrobensool, nitro- naftaliin, aniliin, naftlüamiin ja nende soolad . . . . .	—	—	—	—
882. Vismutoksüüd . . . . .	—	—	—	—	930. Dimetilaniilin, dietil- aniilin ja nende nitroso-ühendused; bensidiin, toldiin, paranitraniliin, ka nende soolad . . . . .	—	—	—	—
883. Vismutsoolad . . . . .	0,032	—	68,3	—	931. Oblikahape . . . . .	0,4*)	—	0,010	—
884. Vasevitriool . . . . .	0,020	—	1,4	—	932. Oblikahapu antim. 933. Piimahape . . . . .	—	—	—	—
885. Saltsburgi vitriool . . . . .	—	—	—	—	934. Piimahapu antimoon 935. Puupiirit. (metüül- alkohol) . . . . .	0,032	—	29,1	—
886. Vosvor . . . . .	0,108	—	86,4	—	936. Seatinaseep ja vaik- hapu soolad . . . . .	—	—	—	—
887. Vosvorhape . . . . .	0,003	—	1,3	—	937. Sipelgahapu alumin. 938. Sulfohapped . . . . .	0,945	—	88,9	—
888. Vosvorhapunaatr. 889. Vosvorhapusooldad . . . . .	—	—	—	—	939. Salitsiilhape . . . . .	—	—	—	—
890. Väävel toores tükk. 891. Väävel puh. (öie- vääv.) . . . . .	0,033	—	2,1	—	940. Salitsiilhappesooldad 941. Sulfiniid ja tema sool. (peale sahon.) . . . . .	0,043	—	18,5	—
892. Väävelh. kammer . . . . .	0,508	—	9,7	—	942. Sidrunihape ja sool. 943. Tärklis (riisi) . . . . .	—	—	—	—
893. " vitrioolöli . . . . .	1,0	—	27,8	—	944. Viinakivihape . . . . .	0,165	—	115,5	—
894. " suitsev . . . . .	15,0	—	250,0	—	945. Viinakivihapu sool. 946. Viinakivi puhas- tamise . . . . .	1,4	—	56,7	—
895. " anhidriid . . . . .	—	—	—	—	—	0,385	—	103,0	—
896. Glaubersool . . . . .	13,5	—	852,3	—	—	—	—	—	—
897. Väävelhapunaatri- um kahekordne . . . . .	1,5	—	96,0	—	—	—	—	—	—
898. Naatriumhüposulfiit 899. Väävelhapunaatri- um (kesk. sool) . . . . .	—	—	—	—	—	—	—	—	—

\*) Kaal toodud kilogrammides.



ern.—eraldi nimetamata	Kaal 1000 kg.		Väärtus 1000 mk.		ern.—eraldi nimetamata	Kaal 1000 kg.		Väärtus 1000 mk.	
	Sissev.	Väljav.	Sissev.	Väljav.		Sissev.	Väljav.	Sissev.	Väljav.
947. Viinak. poolpubast.	—	—	—	—	990. Ranaoksuüd värvit.	0,409	—	10,2	—
948. „ puhastatud .	0,010	—	4,4	—	991. Kriit sadestatud .	—	—	—	—
949. Viinakivihapu lubi toores	—	—	—	—	992. Talk peenike . . .	15,6	—	62,6	—
950. Stilbium kaalitarta- rikum	—	—	—	—	993. Berliini ja Pariisi sinine . . . . .	—	—	—	—
951. Vääveleeter . . . . .	0,146	—	43,9	—	994. Ultramarini ja pe- susine . . . . .	0,197	—	20,3	—
952. Äädikahape . . . . .	0,282	—	42,3	—	995. Seatinavalge . . . .	1,3	—	71,9	—
953. Äädikahapu seatina (s. suhkur)	0,126	—	16,4	—	996. Tsinkvalge . . . . .	12,1	—	1 008,9	—
954. Äädikah. naatrium	0,201	—	20,0	—	997. Seatinapunane (s. mennig)	0,208	—	14,0	—
955. Puaädika pulber . . .	—	—	—	—	998. Vaskvärv. (n. grüns- pan)	—	—	—	—
956. Äädikah. sool. ern.	0,2*)	—	0,020	—	f) Värvid taime- ja loo- mariigist kunstlikud ja preparaadid	12,2	0,025	4 693,6	6,0
957. Muud ern. orgaani- lised ained . . . . .	—	—	—	—	999. Taimevärvud ern. ja taimepuu pee- neks tegemata . . .	0,143	—	12,5	—
c) Apteegi- ja rohukaup	4,3	—	2 725,4	—	1000. Taimevärvud ern. ja taimepuupulbr. ja taimepuupulbr.	0,010	—	0,960	—
958. Arstlised oblaadid . . .	0,002	—	2,1	—	1001. Koshenill igal kujul	—	—	—	—
959. Assafötiida . . . . .	0,020	—	10,0	—	1002. „ karmin . . . . .	0,01*)	—	0,090	—
960. Balsam tolu, peru	0,146	—	236,3	—	1003. Aniliinvärvud ern.	11,1	0,025	4 487,4	6,0
961. Balsam ern. . . . .	—	—	—	—	1004. Indigo loomulik ja kunstlik . . . . .	0,05*)	—	0,130	—
962. Seerum . . . . .	—	—	—	—	1005. Indigotiin . . . . .	—	—	—	—
963. Kampver toores, puhastamata	—	—	—	—	1006. Orseille (Kudbear)	—	—	—	—
964. Kampver puhastat.	0,950	—	60,0	—	1007. Kateshu (Cachou)	0,004	—	12,8	—
965. Kastoorõli . . . . .	—	—	—	—	1008. Shüttgelb . . . . .	—	—	—	—
966. Laktukaarium . . . . .	—	—	—	—	1009. Värvimisekstrakt. ja krappprepar.	0,898	—	179,7	—
967. Loomade osad arstl. otstarb. . . . .	0,001	—	1,6	—	1010. Safloor, orseili- ja indigo-ekstrakt. . . .	—	—	—	—
968. Loorberõli . . . . .	—	—	—	—	1011. Hemateiin kuiv . . .	—	—	—	—
969. Manna . . . . .	—	—	—	—	1012. Klorofill . . . . .	—	—	—	—
970. Munavalge ja muna- kollane . . . . .	0,055	—	47,4	—	1013. Alkamiin . . . . .	—	—	—	—
971. Oopium . . . . .	0,010	—	35,5	—	g) Muud ja kirjutusvär- vid.	6,4	—	1 186,0	—
972. Plaastrid siidi peal	—	—	—	—	1014. Tahm . . . . .	0,652	—	13,0	—
973. Taimed ja kasvud arstl. otstarb. . . . .	1,7	—	375,8	—	1015. Rätsepakriit . . . .	—	—	—	—
974. Atsetaniliid . . . . .	0,001	—	0,270	—	1016. Tempel- ja minia- tüürvärvud . . . . .	1,2	—	568,2	—
975. Preparaadid arstl. otstarb. . . . .	0,054	—	53,7	—	1017. Hiinatuch . . . . .	0,001	—	0,400	—
976. Santoniin . . . . .	—	—	—	—	1018. Trükimust . . . . .	0,468	—	12,6	—
977. Valmistehd. arstiroh.	0,682	—	907,9	—	1019. Tint (vedel ja kuiv)	0,434	—	17,3	—
978. Vatt puhastatud . . .	1,6	—	994,8	—	1020. Värvud ern. . . . .	3,6	—	574,5	—
d) Lõhnaain., kosmeet.	0,187	—	318,5	—	h) Lõhkeained ja tule- tikud.	0,438	25,3	118,2	1 847,5
979. Lõhnavaugud . . . . .	0,005	—	2,0	—	1021. Padrunid ja pistong.	0,112	—	41,6	—
980. Lõbnaveed alkohola- lita . . . . .	—	—	—	—	1022. Püssirohi . . . . .	0,326	—	76,6	—
981. Kosmeetikakaup igasug. — (pastad, puuder, shmink)	0,039	—	26,0	—	1023. Lõhkeained tehn. otstarb. . . . .	—	—	—	—
982. Lõhnaõli piiritusega	0,033	—	66,2	—	1024. Süütenõõr . . . . .	—	—	—	—
983. Lõhna- ja eeterlised õlid ilma alkohol.	0,104	—	198,7	—	1025. Pürotehnilised abi- nõud, raket, bengaal	—	—	—	—
984. Kristall-lõhnaained (vaniliin, mentool jne.) . . . . .	0,006	—	25,6	—	1026. Tuletikud . . . . .	—	25,3	—	1 847,5
985. Lõhnaained ern. piiritusega . . . . .	—	—	—	—	i) Muud keemiakaupad.	73,1	2,1	17 859,8	288,5
e) Mineraalvärvid	31,6	—	1 231,3	—	1027. Keemiakaup ern.	3,5	—	13 876,0	—
986. Ooker . . . . .	—	—	—	—	1028. Mandlikliid . . . . .	—	—	—	—
987. Umbra . . . . .	0,322	—	5,2	—	1029. Loomulikud park- ained peenend-ta-	—	—	—	—
988. Värvimuld ern. . . . .	1,4	—	27,8	—	1030. Loomulikud park- ained pulbris . . . . .	—	—	—	—
989. Bronkspulber . . . . .	0,052	—	10,4	—	1031. Parkimiseksrakt. . .	65,1	—	3 322,5	—

\*) Kaal toodud kilogrammides.



**Tab. 4. TALLINNA TURUHINDADE INDEKS.**

Nombres-indices des prix de détail à Tallinn.

(Alus: 1921 a. keskmine. — Base: moyenne de l'année 1921).

Turuhindade indeks 1924 a. jaanuaris Nombres-indices en janvier 1924			Indeksi käik 1921—1924 Mouvement des nombres-indices 1921—1924											
Ained — Articles	Hinnad (markades) Prix réels (en marks.)	Indeksid Nombres-indices	Ainet rühmad											
			I Jahu- ja viljaained I r. Blés et farines	Keeduvili II r.	Légumes III r.	Liha ja kala IV r.	Viandes et poisson V r.	Rasvad VI r.	Grasses	Piim ja munad VII r.	Lait et oeufs	Sool ja suhkur VIII r.	Sel et sucre	Üldindeks Nombres-indices général
<b>1r. JAHU- ja VILJAAINED—Blés et farines:</b>			<b>1921 a.</b>											
			<b>Keskmine- Moyenne</b>											
1. Rukkijahu —Farine de seigle	270,0	55,3	100	100	100	100	100	100	100	100	100	100	100	—
2. Nisujahu —Farine de from.	400,0	55,9	143,6	106,6	93,7	97,6	133,1	131,2	115,8	115,8	100	100	100	100
3. Rukkileib —Pain noir	7,0	64,2	136,8	102,5	97,4	93,9	129,2	109,2	111,5	96,3	96,3	96,3	96,3	96,3
4. Peenleib —Pain bis	13,0	69,5	108,3	121,8	109,3	67,2	112,6	121,8	111,5	96,3	96,3	96,3	96,3	96,3
5. Sai —Pain blanc	15,0	62,0	108,5	107,8	105,5	104,7	86,5	118,2	106,1	91,6	91,6	91,6	91,6	91,6
6. Odratangud —Gruaux d'orge	15,0	91,5	102,5	114,9	104,7	101,4	81,9	101,7	103,7	89,5	89,5	89,5	89,5	89,5
1 r. indeks—N.-indice du 1 gr.		66,4	96,0	120,5	100,0	94,2	74,2	97,3	100,2	86,5	86,5	86,5	86,5	86,5
<b>2 r. KEEDUVILI—Légumes:</b>			<b>1921 a.</b>											
			<b>Keskmine- Moyenne</b>											
1. Kartulid —Pommesdeterre	125,0	145,7	91,7	100,4	92,1	101,9	75,7	96,3	93,9	81,1	81,1	81,1	81,1	81,1
2. Peedid —Betteraves	12,0	146,3	87,0	82,8	108,3	104,9	85,6	91,9	94,0	81,1	81,1	81,1	81,1	81,1
3. Kaalikad —Navets	6,0	130,4	81,0	80,9	106,0	104,9	109,8	82,8	92,7	80,0	80,0	80,0	80,0	80,0
4. Kapsad hapud —Choucroute	12,0	160,0	76,3	73,8	93,4	107,0	109,8	81,3	87,1	75,2	75,2	75,2	75,2	75,2
5. Hersed —Pois	16,0	95,2	73,6	69,0	89,5	105,6	123,1	78,0	85,1	73,5	73,5	73,5	73,5	73,5
2 r. indeks—N.-indice du 2 gr.		135,5	70,6	68,0	94,3	100,3	126,3	82,4	85,3	73,5	73,5	73,5	73,5	73,5
<b>3 r. LIHA ja KALA—Viandes et poiss.:</b>			<b>1921 a.</b>											
			<b>Keskmine- Moyenne</b>											
1. Vasikaliha —Viande de veau	24,5	105,6	67,1	73,3	87,5	93,5	122,3	74,2	82,0	70,8	70,8	70,8	70,8	70,8
2. Loomaliha — " " boeuf	26,8	118,6	68,5	74,4	87,5	93,2	93,2	71,3	79,9	69,0	69,0	69,0	69,0	69,0
3. Lambaliha — " " mout.	35,3	134,2	70,3	76,5	94,4	92,6	82,1	76,4	81,9	70,7	70,7	70,7	70,7	70,7
4. Sealiha — " " porc.	46,0	120,1	70,7	81,0	92,3	83,3	76,4	76,4	80,8	69,8	69,8	69,8	69,8	69,8
5. Haugid värsked —Brochets frais	35,0	172,4	71,4	97,3	99,2	83,5	67,0	72,9	84,6	73,0	73,0	73,0	73,0	73,0
6. Heeringad —Harengs	20,0	121,2	74,6	82,6	100,5	85,2	71,2	79,6	83,5	72,1	72,1	72,1	72,1	72,1
3 r. indeks—N.-indice du 3 gr.		128,7	71,7	82,0	101,6	83,9	73,2	74,3	83,4	72,1	72,1	72,1	72,1	72,1
<b>4 r. RASVAD —Graisses:</b>			<b>1921 a.</b>											
			<b>Keskmine- Moyenne</b>											
1. Seapekk —Lard	52,5	114,4	69,2	83,2	111,0	101,4	80,6	71,6	87,9	75,9	75,9	75,9	75,9	75,9
2. Kõõgiviõli —Beurre	92,5	137,0	68,2	92,2	102,5	104,3	104,0	69,8	89,4	77,2	77,2	77,2	77,2	77,2
3. Rõõsakooreviõli —Beurre frais	110,0	137,3	69,3	94,5	98,6	106,1	115,5	68,9	90,3	78,0	78,0	78,0	78,0	78,0
4 r. indeks—N.-indice du 4 gr.		129,6	68,5	103,5	103,9	105,0	117,2	68,9	92,6	80,0	80,0	80,0	80,0	80,0
<b>5 r. PIIM ja MUNAD—Lait et oeufs:</b>			<b>1923 a.</b>											
			<b>Keskmine- Moyenne</b>											
1. Piim —Lait	19,5	108,3	66,5	100,2	105,9	105,8	110,9	68,9	92,2	79,6	79,6	79,6	79,6	79,6
2. Kanamunad —Oeufs de poule	23,5	148,7	64,0	101,1	112,3	105,9	113,7	69,8	93,7	80,9	80,9	80,9	80,9	80,9
5 r. indeks—N.-indice du 5 gr.		128,5	62,4	117,4	116,8	131,3	119,9	79,6	102,3	88,3	88,3	88,3	88,3	88,3
<b>6 r. SOOL ja SUHKUR—Sel et sucre:</b>			<b>1923 a.</b>											
			<b>Keskmine- Moyenne</b>											
1. Sool —Sel	1,5	71,4	62,7	115,5	119,9	125,6	77,9	84,1	98,9	85,4	85,4	85,4	85,4	85,4
2. Suhkur peen —Sucre en poudre	27,0	96,8	62,5	130,3	124,9	103,3	78,0	89,5	101,1	87,3	87,3	87,3	87,3	87,3
6 r. indeks—N.-indice du 6 gr.		84,1	62,3	130,0	124,9	103,3	77,8	89,5	100,7	87,0	87,0	87,0	87,0	87,0
<b>Üldindeks—N.-indice général.</b>			66,4	135,5	128,7	129,6	128,5	84,1	110,9	95,8	95,8	95,8	95,8	95,8
			66,9	148,7	117,6	131,7	132,0	97,8	112,7	97,3	97,3	97,3	97,3	97,3

\*) Veebruari üksikasjalised arvud on ruumipuudusel järgmisesse Nr. jäänud.

Tab. 5. TALLINNA SADAMASSE SISSETULNUD ja  
Mouvement du port de Tallinn (Réval)

Tuleku sadam Port de provenance	Eesti Estonie				Daani Danemark				Inglise Angleterre				Norra Norvège			
	Arv Nombre	Mahutus Mét		Neist*) laaditult		Arv	Mahutus Mét		Neist laaditult		Arv	Mahutus Mét		Neist laaditult		
		Arv	Mah.	Arv	Mah.		Arv	Mah.	Arv	Mah.		Arv	Mah.	Arv	Mah.	
<b>I. Sissetulnud — Kaugesõit —</b>																
BELGIAS:					1	798	1	798								
Antwerpen . . . . .					1	798	1	798								
DAANIMAALT:																
Kopenhagen . . . . .					1	823	1	823	1	2952	1	2952				
DANZIGIST:																
INGLISMAALT:	2	1017	2	1017					5	5008	4	4013				
Belfast . . . . .									1	995						
Blyth . . . . .	1	563	1	563												
Hull . . . . .									1	1238	1	1238				
London . . . . .									2	1093	2	1093				
Manchester . . . . .									1	1682	1	1682				
Sunderland . . . . .	1	454	1	454												
LÄTIMAALT:									2	4787	2	4787	1	2889		
Liibavi . . . . .																
Riia . . . . .									2	4787	2	4787	1	2889		
MEEMELIST:																
PRANTSUSMAALT:					1	890	1	890								
Bordeaux . . . . .					1	890	1	890								
Havre . . . . .																
ROOTSIMAALT:	5	1137	4	1105	1	1093										
Göteborg . . . . .																
Limhamn . . . . .	1	301	1	301												
Oskarshamn . . . . .					1	1093										
Stockholm . . . . .	4	836	3	804												
SAKSAMAALT:	1	269							1							
Bremen . . . . .																
Hamburg . . . . .																
Holtenu . . . . .										1						
Pillau . . . . .	1	269														
Stettin . . . . .																
SOOMEMAALT:	2	43														
Hanko . . . . .	2	43														
Helsinki . . . . .																
Kotka . . . . .																
Reposaari . . . . .																
Turku . . . . .																
Kokku—Total	10	2466	6	2122	4	3604	3	2511	9	12747	7	11752	1	2889		
Detsembris (décemb.) 1923.	65	10915	22	9110	2	1239	2	1239	11	7808	5	6283	1	269	1	
<b>Rannasõit —</b>																
Rannasõit—Petit cabotage . . . . .	26	1810	7	939	1	493	1	493								
<b>II. Väljaläinud—Kaugesõit —</b>																
BELGIASSE:	2	1413	2	1413												
Antwerpen . . . . .																
Gent . . . . .	2	1413	2	1413												
DAANIMAALE:																
Aalborg . . . . .																
Kopenhagen . . . . .																
Randers . . . . .																
INGLISMAALE:	4	2014	4	2014	1	493	1	493	6	7989	5	4589				
Ayr . . . . .					1	493	1	493								
Belfast . . . . .									1	995	1	995				
Dundee . . . . .									1	1114	1	1114				
Grangemouth . . . . .	1	728	1	728												
London . . . . .	2	723	2	723					2	1093	2	1093				
Manchester . . . . .									1	1387	1	1387				
Middlesbrough . . . . .	1	563	1	563												
Newcastle . . . . .									1	3400						
LÄTIMAALE:					4	2944	4	2944	2	4712	2	4712				
Liibavi . . . . .																
Riia . . . . .					3	2121	3	2121	2	4712	2	4712				
Vindavi . . . . .					1	823	1	823								
MEEMELI:																
NORRAMAALE:													1	2889	1	
Kristiansund . . . . .													1	2889	1	
PRANTSUSMAALE:	1	371	1	371												
Rouen . . . . .	1	371	1	371												
ROOTSIMAALE:	5	681	2	536												
Kalmar . . . . .																
Stockholm . . . . .	5	681	2	536												

1) 1 Vene l.—1 n. de Russie. 2) 1 Läti l.—1 n. de Lettonie; 1 Poola l.—1 n. de Pologne.  
3) 1 Prantsuse l.—1 n. de France.



Tab. 5. TALLINNA SADAMASSE SISSETULNUD ja  
Mouvement du port de Tallinn (Réval)

Tuleku sadam Port de provenance	Eesti Estonie				Daani Danemark				Inglise Angleterre				Norra Norvège			
	Arv Nombre	Mahutus Net	Neist*) laaditult		Arv	Mahutus Net	Neist laaditult		Arv	Mahutus Net	Neist laaditult		Arv	Mahutus Net	Neist laaditult	
			Arv	Mah.			Arv	Mah.			Arv	Mah.			Arv	Mah.
<b>II. Väljaläinud—Kaugesõit</b>																
SAKSAMAALE:																
Bremen									1							
Flensburg																
Hamburg																
Kiel																
Königsberg																
Stettin																
SOOMEMAALE:																
Hanko	2	38														
Helsinki	2	38														
Turku																
Kokku—Total	17	4739	12	4556	5	3437	5	3437	9	12701	7	9301	1	2889	1	2889
Detsembris (décem.) 1923. . . . .	50	7388	22	5180	5	4024	5	4024	10	6172	4	4647	1	269		
Rannasõit—Petit cabotage . . . . .	15	986	6	683												
<b>Rannasõit</b>																

1) 1 Danzigi l.—1 n. de Dantzig; 2 Prantsuse l.—2 n. de France; 1 Ühisriikide l.—1 n. d'États-Unis.

Tab. 6. VALUTA JA VÄÄRTPABERITE HINNAD  
Cours du change à Tallinn

Börsepäevad Jours de bourse	1 £ (Ingl. n.)			1 s (dollar)			1 m-rd Saksa m. 1 milliard de m. d'Allemagne			1 Soome m. 1 mark de Finlande			1 Rootsi kr. 1 cour. de Suède			1 Daani kr. 1 cour. de Danemark		
	O.	M.	T.	O.	M.	T.	O.	M.	T.	O.	M.	T.	O.	M.	T.	O.	M.	T.
1	1657	1663	1663	385,5	386,5	386,5	—	0,10	—	9,57	9,67	—	100,80	101,80	—	62,10	63,10	—
2	1661	1667	1667	383,5	384,5	—	—	0,10	—	9,57	9,67	—	100,50	101,50	101,50	62,25	63,25	—
4	1661	1667	—	382,5	383,5	—	—	0,10	—	9,55	9,65	—	100,30	101,30	—	62,30	63,30	—
5	1649	1655	1655	382,5	383,5	—	—	0,10	—	9,50	9,60	—	100,25	101,25	—	62,25	63,25	—
6	1642	1648	1646	382	383	—	—	0,10	—	9,48	9,58	—	100,00	101,00	—	62,25	63,25	—
7	1645	1653	1652-1653	382	383	—	—	0,10	—	9,48	9,58	—	100,00	101,00	—	62,00	63,00	63,00
8	1645	1655	1654	382	382,5	—	—	0,10	—	9,50	9,60	9,60	100,00	101,00	100,75	61,75	62,75	—
9	1632	1642	—	381	382,5	381,25	—	0,09	—	9,47	9,57	—	99,75	100,75	—	61,75	62,75	—
11	1632	1640	1638-1639	379,5	380,5	—	—	0,085	—	9,44	9,54	9,54	99,00	100,00	—	61,00	62,00	—
12	1628	1635	1634	379,5	380,5	—	—	0,085	—	9,43	9,53	9,53	99,00	100,00	—	60,75	61,75	—
13	1626	1633	—	379,5	380,5	380	—	0,085	—	9,44	9,54	—	99,00	100,00	100,00	60,00	61,00	—
14	1628	1635	—	379	380	—	—	0,098	—	9,42	9,52	—	98,75	99,75	—	59,25	60,25	—
15	1629	1635	1635	379	380	380	—	0,085	—	9,43	9,53	—	98,50	99,50	—	59,30	60,30	—
16	1624	1632	—	379	380	—	—	0,085	—	9,44	9,54	—	98,50	99,50	—	59,50	60,50	—
18	1622	1629	1627	379	380	—	—	0,085	—	9,44	9,54	—	98,25	99,25	—	59,00	60,00	—
19	1623	1630	1630	379	380	—	—	0,085	—	9,43	9,53	—	98,30	99,30	—	59,50	60,50	—
20	1623	1630	1630	379	380	—	—	0,085	—	9,42	9,53	—	98,40	99,40	—	59,15	60,15	—
21	1626	1633	1633	379	380	380	—	0,085	—	9,43	9,53	9,53	98,45	99,45	—	59,30	60,30	—
22	1630	1637	—	378,5	379,5	—	—	0,085	—	9,45	9,55	—	98,50	99,50	—	59,75	60,75	—
23	1630	1637	—	378,5	379,5	—	—	0,085	—	9,44	9,54	—	98,50	99,50	—	59,75	60,75	—
25	1630	1637	1637	378,5	379,5	—	—	0,09	—	9,44	9,54	—	98,50	99,50	—	59,30	60,50	—
26	1627	1634	—	378,5	379,5	379,5	—	0,09	—	9,44	9,54	—	98,50	99,50	—	59,50	60,50	—
27	1624	1631	—	378,5	379,5	379,5	—	0,09	—	9,43	9,53	—	98,20	99,20	—	59,25	60,25	60,25
28	1624	1631	—	378,5	379,5	—	—	0,09	—	9,43	9,53	—	98,25	99,25	—	59,50	60,50	—
29	1626	1633	1633	378,5	379,5	—	—	0,09	—	9,44	9,54	—	98,30	99,30	—	59,50	60,50	—
Keskmine—Moyenne																		
Veebruar 1924	1634	—	—	380	—	—	—	0,091	—	9,46	—	—	99,06	—	—	60,41	—	—
Jaanuar 1924	1646	—	—	386,6	—	—	—	0,118	—	9,55	—	—	100,74	—	—	65,38	—	—
Veebruar 1923	1589	—	—	388,5	—	—	—	*	—	8,81	—	—	90,11	—	—	64,42	—	—

Märkus: Peale selle noteeriti: aktsiad—Põhja pank 7.II. m. 590.



Tab. 7. TÄHTSAMATE AINETE TURUHINNAD JAANUARIS 1924 a.

Nr Nr.	AINED—ARTICLES	Mõõt	LINNAD — VILLES											
			Tallinn	Baltiski	Rakvere	Narva	Paide	Haapsalu	Tartu	Viljandi	Pärnu	Võru	Valga	Petseri
	LIHA, LIHASAADUSED JA RASV— <i>Viandes et graisses:</i>		1	2	3	4	5	6	7	8	9	10	11	12
1	Sealiha, keedulih— <i>Viande de porc II s.</i>	nl.	46	40,4	49,5	47,5	42,5	42,4	45	41,8	42,8	45	45	47,8
2	" praeliha — " " " I "	"	52,5	45	58,8	62,6	50	49,4	60	50,8	52,8	55	59	...
3	Seapekk— <i>Lard</i> " " " " " I "	"	24,3	22	25	21,9	21,8	22,1	20	22	19,5	20	20	20
4	Loomaliha, supliha— <i>Vianded. boeuf II s.</i>	"	29,3	30	30	27,3	24,5	27,3	25	29,8	23,8	25	26,4	22
5	" praeliha— " " " " " I "	"	23		21,5	21,9	23	22	25	20,3	20,3	17	18,8	19
6	Vasikaliha, esim. veerand— <i>Viande de veau II sorte</i>	"	26	22,5		24,5	25,8	24,3	25,3	28,7	22,3	24,8	20,3	22,8
7	Vasikaliha, tagum. veerand— <i>Viande de veau I sorte</i>	"	33		28,5	31	25	26,1	25	24	21,8	—	23,6	—
8	Lambaliha, esim. veerand— <i>Viande de mouton II sorte</i>	"	37,5	28,1	32	34,9	25,5	28,8	29,7	26,8	25,5	—	27,2	—
9	Lambaliha tagum. veerand— <i>Viande de mouton I sorte</i>	"	57,5	50,1	63,8	66,9	57,5	58,1	70	50	55	58,8	62	68
10	Searasv, sulatam.— <i>Graisse d. porc suif</i>	"	71,3	—	—	73,3	60	62,5	76,7	60	70	65	73	—
11	" sulatatud— " " " saind.	"	35	—	30	30	25	22,5	35	27	28	35	35	33
12	Loomarasv, sulatamata— <i>Graisse de boeuf suif</i>	"	—	—	—	50	—	—	50	35	40	40	55	...
13	Loomarasv, sulatatud— <i>Graisse de boeuf</i>	"	40	35	40	37,5	38	40	36	30	30	35	40	36
14	Teevorst— <i>Saucisson</i>	"	65	65	60	65	55	50	55	65	55	55	60	65
15	Sink— <i>Jambon</i>	"												
	KALAD— <i>Poissons:</i>													
16	Räimed, värsked— <i>Ablettes fraîches</i>	"	15,3	11,5	15	11,5	13	—	12	—	—	—	—	—
17	Kilud " — <i>Kilos frais</i>	"	13,3	9,5	15	—	—	—	—	—	—	—	—	—
18	Haugid " — <i>Brochets frais</i>	"	35	—	26,5	20	—	—	20	30	25	20	30	17
19	Ahvenad " — <i>Perches</i>	"	23	—	15	16,5	—	—	15	20	15	15	—	15
20	Särjed " — <i>Poissons blancs frais</i>	"	—	—	—	—	—	—	14	—	12	10	—	—
21	Räimed, soolatud— <i>Ablettes salées</i>	"	12	8	13	8	10	8	14	9	7	—	10	—
22	Kilud " — <i>Kilos salés</i>	"	15	—	15	16	16	—	15	18	18	—	17	—
23	Heeringad " — <i>Harengs</i>	"	20	18,5	17	18	18	19	16	18	18	18	18	18
24	Kilud toosides— <i>Kilos en boîtes</i>	"	45	35	45	37,5	45	45	40	35	40	40	40	42,5
	TERAVILI, JAHU JA TANGUD— <i>Blés, farines et gruaux:</i>													
25	Rukis— <i>Seigle</i>	pd.	270	—	283	274	275	—	265	283	275	—	—	305
26	Nisu— <i>Froment</i>	"	400	—	400	393	—	—	340	—	—	—	—	—
27	Oder— <i>Orge</i>	"	283	330	243	279	268	—	240	263	—	—	254	250
28	Kaer— <i>Avoine</i>	"	261	293	253	283	255	218	235	251	270	219	221	250
29	Rukkijahu— <i>Farine de seigle</i>	"	270	315	300	297	305	313	290	306	300	323	305	331
30	Nisujahu, liht— <i>Farine de froment</i>	"	100	—	480	474	—	400	387	403	400	—	366	—
31	" sõela " — <i>blutée</i>	"	—	—	—	—	—	—	—	—	—	—	—	—
32	Odrajahu, inimtoiduks— <i>Farine d'orge</i>	"	—	—	260	295	285	—	280	—	—	—	300	280
33	" loomatoiduks— <i>Farine d'orge (pour fourrage)</i>	"	15	15	26t.	12,5	10	25t.	14	28,5t.	14	25t.	12,4	—
34	Odratangud— <i>Gruaux d'orge</i>	nl.	16	15	14	13,5	12	—	15	—	—	14	14	—
35	Kruubid— <i>Gruaux</i>	"												
	LEIB— <i>Boulangeries:</i>													
36	Rukkileib— <i>Pain noir</i>	"	7	7,5	7	7	7,5	7,6	7,5	8	7,5	8,3	7,9	9
37	Peenleib — " bis	"	13	15	16	15	12	14,1	13	13,5	13	16	14	16
38	Sepik— <i>Pain demi-blanc</i>	"	14	16	16	14	12	12,5	12	13,5	11,8	—	12,6	—
39	Sai— <i>Pain blanc</i>	"	15	19	17	18,8	18	18,5	18	19	16	20	18	20,8

Märkused: 1) Kursiviga—kauplustest kogutud andmed, — *Chiffres en italique désignent les prix en magasins et boutiques.*

2) t. tähendab toobi hinda,

p. " puuda "

l. " litre "

v. " vaka "



PRIX DE DÉTAIL EN JANVIER 1924.

MAAKONNAD — BOURGS

Kuressaare	Rapla al.		Viru mk.		Tapa al.		Kärdla al.		Saare mk.		Pärnu mk.		Vilj. mk.		Tartu mk.				Võru m.		Nr. Nr.	
	Harju mk.	N.-Jõe- suu al.	Johvi al.	Järva mk.	Lääne mk.	Kihel- konna v.	Leisi v.	Oris- saare v.	Sindi al.	K.-Nõm- me al.	Mõisa- küla al.	Põltsa- maa al.	S.-Jaani al.	Jõgeva al.	Mustvee al.	Kallaste al.	Eiva al.	Otepää al.	Tõrva al. Valga mk.	Antsla al.		Võõbsu al.
35,3	38,8	43	48,8	48,8	40	31,3	35,8	35	43	—	38,8	42	34	38	40	50	46,7	37,5	38,6	—	...	1
46,3	44	—	53,8	52,5	45	—	—	—	45	—	55	50	55	58,3	55	60	56,7	50	42,5	50	...	2
18	21,6	23	21,3	22	18	—	15	13	18	20	18	20	—	22,7	20	16	...	19	23	...	...	3
22	24	28,3	25,8	25,8	20	—	18	16	25	30	22,5	25	—	27	25	18	...	21,5	25	...	...	4
17,3	21,7	19,5	20	22,5	—	18	18	—	21	20	17,9	22	—	20,7	17	—	21,3	16,5	18	16,5	...	5
19,5	23,7	24,3	25	25	—	20	20	—	22	22,5	18,9	25	—	22,7	20	—	25,7	17,5	20	19	...	6
17,3	—	26,8	—	25	—	18	17	—	20	20	22,8	25	—	23	—	22	23,5	—	18	—	...	7
19,5	—	31	—	26,7	—	—	18	—	21	25	23,7	26	—	25	—	25	28,8	—	22	—	...	8
60	—	—	—	55	—	—	—	—	50	50	50	55	55	63,3	—	—	64,8	57,5	...	62,5	...	9
67,5	—	—	—	—	—	—	—	—	60	—	60	60	60	73,3	—	—	71,8	—	72,5	...	...	10
30	—	31	—	—	—	—	—	—	30	...	25	30	—	...	25	—	37,5	30	35	25	...	11
40	—	—	—	—	—	—	—	—	60	—	45	45	—	60	50	—	52,5	50	...	...	...	12
32	—	40	45	45	—	—	—	—	40	35	30	35	40	40	40	—	32,5	30	36	40	...	13
65	—	...	60	60	—	—	—	—	55	50	55	60	50	50	60	—	52,5	50	...	65	...	14
—	—	—	—	12	—	—	8	9	—	—	—	12	—	15	—	—	—	—	—	—	...	15
—	—	—	—	12,8	—	—	10	15	—	—	—	—	—	—	—	—	—	—	—	—	...	16
20	—	—	—	30	—	—	—	16	—	—	—	18	—	20	—	25	—	—	—	—	...	17
—	—	—	20	15	—	—	—	—	—	—	—	18	—	12	15	10	—	—	—	—	...	18
—	—	—	—	—	—	—	—	—	—	—	—	—	—	9	—	—	—	—	18	—	...	19
9	10	—	—	13	10	8	9	8	7	10	11	9	11	9	—	—	12	—	10	—	...	20
10	16	15	18	13	—	7	10	—	24	20	15	12	—	15	18	20	20	—	15	12	...	21
19	18	19	20	15	17	20	17	18	18	18	17,5	15	19	17	18	18	17	17,5	18	18	...	22
40	35	32	40	45	35	—	—	—	45	...	35	45	40	45	45	45	35	40	45	40	...	23
638 v	—	—	—	270	281	240	200	205	—	305	300	280	275	273	—	—	—	—	—	—	...	24
875 v	—	—	—	—	—	330	275	265	—	380	—	—	—	400	—	—	—	—	—	—	...	25
513 v	—	307	280	265	280	—	180	200	—	—	300	200	250	250	—	—	—	—	—	—	...	26
169	—	300	200	247	270	—	200	150	—	280	250	250	—	240	243	250	211	225	215	—	...	27
260	300	325	300	278	298	—	—	—	320	330	320	300	—	295	320	325	273	300	296	310	...	28
400	—	480	420	—	—	—	—	—	480	420	—	—	—	420	385	450	—	—	—	—	...	29
320	—	—	—	250	—	—	—	—	360	—	320	225	—	—	300	280	243	250	257	280	...	30
9	—	12,8	11,8	11,3	10,5	—	—	—	15	15,5	15	12	16	15	9	10	25,5 t	10	23,6 t	10	...	31
17	—	13	13	13	12	—	—	—	12	—	—	—	15	—	13	13	25 t	13,5	...	—	...	32
6,5	7,5	7	7,5	8	6,5	7	6,5	—	7	8	8	7	8	7	8	9	7,5	9	7	9	...	33
14	—	15	—	15	14	15	—	—	14	14	15	15	—	13	15	—	12	—	15	—	...	34
12	—	14	17,8	15	12,8	—	—	—	10	13	14,7	15	—	—	—	—	13,3	—	—	—	...	35
18	20	18	20	16,8	16,8	16	18	—	18	18	18	20	22,5	17	20	20	18,3	20	20	20	...	36

Tab. 6. TÄHTSAMATE AINETE TURUHINNAD JAANUARIS 1924 a.(Järg).

Nr. Nr.	AINED—ARTICLES	Mõõt	LINNAD — VILLES											
			Tallinn	Baltiski	Rakvere	Narva	Paide	Haapsalu	Tartu	Viljandi	Pärnu	Võru	Valga	Petseri
	PIIM, PIIMASAADUSED JA MUNAD— <i>Lait, produits de lait et oeufs:</i>		1	2	3	4	5	6	7	8	9	10	11	12
40	Piim, rõõsk— <i>Lait</i> . . . . .	tp.	19,5	15,5	15	17,6	15,5	18	16,7	19,3	18	14,5	17,4	23,3
41	Koor, " — <i>Crème</i> . . . . .	100l.	—	—	—	—	—	—	140	115	80	90	106	—
42	" hapu— " <i>aigre</i> . . . . .	nl.	47	—	45	40	—	46,5	49	120t.	45	90t.	106t	—
43	Kõhupiim— <i>Lait non écrémé</i> . . . . .	"	16,8	—	15	11,5	—	16,5	15,3	15	—	14,7	17	—
44	Või, meierei, rõõsakoores— <i>Beurre frais</i>	"	110	—	100	117,5	102,5	...	101,7	101,3	110	95	111	96,3
45	" kõõgi— <i>Beurre</i> . . . . .	"	92,5	89,4	90	105,6	90	78,3	91,7	89,4	72,5	85	91	86,3
46	Kanamunad— <i>Oeufs de poule</i> . . . . .	paar	23,5	19,5	20	20,8	16	17	18	18,5	16,8	16,7	16,8	15,5
	AIAVILI— <i>Légumes:</i>													
47	Kartulid— <i>Pommes de terre</i> . . . . .	pd.	111	—	—	82,8	70	58,3	74,7	86,7	91,7	62,5	87	80
48	Porgandid— <i>Carottes</i> . . . . .	nl.	8	—	—	6,5	—	15t.	7	—	5	—	—	—
49	Peedid— <i>Belteraves</i> . . . . .	"	12	—	—	13,5	—	—	6	—	5	—	—	—
50	Kaalikad— <i>Navets</i> . . . . .	"	6	—	5	4	—	—	5	—	5	—	—	—
51	Herned, kollased, kuivatatud— <i>Pois secs</i>	"	16	—	—	14	20	—	20	...	17	...	16	—
52	Oad, kuivatatud— <i>Haricots secs</i> . . . . .	"	14	—	—	—	20	—	15	—	10	—	11	—
53	Kapsad, hapud— <i>Choucroute</i> . . . . .	"	12	—	10	27,5t.	—	12	12	20t.	8	25t.	18t.	—
54	" värsked— <i>Choux</i> . . . . .	"	10	—	12	9	—	5	7	...	5	—	6	—
55	Sibulad— <i>Oignons</i> . . . . .	"	25	25	25	14,5	20	25	15	25t.	18	25t.	12	—
	MUUD TOIDU- JA TARBEAINED <i>Autres marchandises coloniales:</i>													
56	Riis— <i>Riz</i> . . . . .	nl.	17	17	16	16,5	18	18,5	18	18	18	20	18	20
57	Manna— <i>Manne</i> . . . . .	"	20	20	20	19,5	20	20	20	20	20	22	22	22
58	Makaroonid— <i>Macaronis</i> . . . . .	"	32	31	35	31,5	33	33,5	32	35	35	35	34	...
59	Kartulijahu— <i>Fécule de pommes de terre</i>	"	17	18	16	16,5	17	17,5	18	17	17	18	17	18
60	Suhkur, peenike— <i>Sucre en poudre</i> . . . . .	"	27	29,5	28	28,5	29	30	28	28,5	28	30	28	32
61	Mesi— <i>Miel</i> . . . . .	"	85	—	85	—	75	65	80	—	65	75	75	—
62	Köögisool— <i>Sel</i> . . . . .	"	1,5	1,5	1,5	1,8	1,5	1,8	2	60p.	1,5	1,8	2	2
63	Viljakohvi— <i>Café de grains</i> . . . . .	"	35	—	25	22,5	24	27,5	22	30	25	35	25	40
64	Sigurid, praadimata— <i>Chicrée non torréfiée</i>	"	25	23	22	22	20	25	22	23	—	23	23	—
65	Pesuseep, sinine— <i>Savon</i> . . . . .	"	25	25	25	22	24	29	27	30	25	25	25	32
66	Petrooleum— <i>Pétrole</i> . . . . .	"	8	9	8	9	9	10,5	8	8,5	10	8,5	9	10
67	Tikud— <i>Allumettes</i> . . . . .	pakk	14	14,5	14	14	14	15	14	14	13	15	15	15
	HEIN JA PÕHK— <i>Foin et paille:</i>													
68	Ristikhein— <i>Trèfle</i> . . . . .	pd.	168	—	—	—	—	...	160	155	120	150	140	—
69	Timutihein— <i>Fléole</i> . . . . .	"	170	—	—	—	—	—	160	—	120	—	—	—
70	Nurmehein— <i>Trèfle des prés</i> . . . . .	"	—	—	115	...	—	—	120	125	—	—	110	—
71	Luhahein— <i>Foin des prés</i> . . . . .	"	—	—	95	—	—	—	120	—	—	100	90	—
72	Soohein— <i>Foin des marais</i> . . . . .	"	—	—	—	—	—	80	75	—	65	—	75	—
73	Rukkipõhk— <i>Paille (de seigle)</i> . . . . .	"	88,3	—	—	—	—	40	60	—	60	—	70	55
74	Kaera— " — " ( <i>d'avoine</i> ) . . . . .	"	—	—	—	—	—	—	75	60	—	—	—	—
75	Odra— " — " ( <i>d'orge</i> ) . . . . .	"	—	—	—	—	—	—	75	—	—	—	—	—
76	Segaviljapõhk—( <i>des cultures mixtes</i> ) . . . . .	"	...	...	...	...	...	...	...	...	...	...	...	...
	KÜTTEPUUD— <i>Bois de chauffage:</i>													
77	Kasepuud— <i>Bois de bouleau</i> . . . . .	Jooksey s. ars. pikkus.	2800	...	2300	2125	2000	...	2600	2700	1900	2000	2100	1800
78	Männapuud— <i>Bois de pin</i> . . . . .		1800	...	1600	1900	1600	...	2000	—	1450	1700	1800	1500
79	Segapuud— <i>Bois mixtes</i> . . . . .		...	...	...	...	...	...	...	...	...	...	...	...

Märksused: 1) Kursiliviga—kauplustest kogutud andmed—*Chiffres en italique désignent les prix en magasins et boutiques.*2) t. tähendab toobi hinda,  
p. " puuda " " "  
l. " litre " " "  
v. " vaka " "



L A A D A D			Tööhobused—Chevaux					Lüpsilehmad —	
			Head De meilleure qualité		Keskmiised De moyenne qualité			Head De meilleure qualité	
			Müügih. alam- ja ülempiir Prix le plus élevé et le plus bas	Peasjalikult maksitud hind Pr. payé/majeur. d. cas de vente)	Müügih. alam- ja ülempiir Prix le plus élevé et le plus bas	Peasjalikult maksitud hind Pr. payé/majeur. d. cas de vente)	Müügih. alam- ja ülempiir Prix le plus élevé et le plus bas	Peasjalikult maksitud hind Pr. payé/majeur. d. cas de vente)	Müügih. alam- ja ülempiir Prix le plus élevé et le plus bas
Harju	mkd.	Tallinna laadal	Tallinnas	9	—	—	—	14	—
"	"	Baltiski	Baltiskis	4	—	—	—	—	—
"	"	Kuivajõe	Kuivajõe vallas	4	25-30	25	15-20	20	10-12
"	"	Keila	Keila	12	35-60	40	20-40	30	11-15
"	"	Rapla	Rapla	15	—	—	—	—	3-13
"	"	Alavere	Alavere	18	30-45	30	18-25	25	8-12
"	"	Jõeletme	Jõeletme	19	30-50	40	20-30	25	10-15
"	"	Kasepere	Kloostri	23	—	—	—	—	—
Viru	"	Narva	Narvas	3	30-45	35	10-25	18	10-15
"	"	Rakvere	Rakveres	15,16,17	40-75	40-60	35-50	25-40	7,5-14
"	"	Viitna	Paluse vallas	4	—	—	27-35	30	—
"	"	Jõhvi	Jõhvi alevis	8	—	—	10-35	20	—
"	"	Väike-Maarja	Vao vallas	18	—	—	—	—	—
Järva	"	Ambla	Ambla	1	20-50	—	15-30	—	8-12
"	"	Tapa	Tapa alevis	8	35-40	35	25-26	25	12-14
"	"	Albu	Albu vallas	15	—	—	—	—	10-12
"	"	Koeru	Veinjärve	22	—	—	—	—	5-10
"	"	Järva-Jaani	Võhmata	20	—	—	—	—	—
Lääne	"	Haapsalu	Haapsalus	22	21-30	21-28	10-18	10-17,5	7-10
"	"	Märjamaa	Märjamaa vallas	2	18-35	20-33	7-24	14-24	10-12
"	"	Lihula	Lihula	5	40-60	45-55	18-30	24-28	8-18,5
"	"	Hellermaa	Suuremõisa	10	14-10	39	—	—	6-12
"	"	Kolovere	Kolovere	15	—	—	—	—	6-8
"	"	Emmaste	Emmaste	18	(22-30)	—	(15-20)	—	(8-12)
Saare	"	Kuressaare	Kuressaares	18	15-27	18-27	4-18	6-15	—
"	"	Levala	Uuemõisa vallas	1	15-30	—	10-20	—	—
"	"	Mustjala	Mustjala	8	18-25	20	10-15	11	—
"	"	Leisi	Leisi	12	10-25	23	6-9	7,5	5-8
"	"	Muhu-Suure	Muhu-Suure	16	25-31	28	19-23	22,5	4,5-6,4
Pärnu	"	Pärnu	Pärnus	3	24-35	24,5-34	15-25	24,3	7,8-10
"	"	Audru	Audru vallas	1	—	—	—	—	7-11
"	"	Mõisaküla	Mõisaküla alevis	2	—	—	—	—	(7-)
"	"	V.-Vändra	V.-Vändra vallas	2	—	—	—	—	8-15
"	"	K.Nõmme	K.-Nõmme alevis	15	25-40	30	20-30	25	5-10
"	"	Koonga	Koonga vallas	17	30-35	30	20-25	20	6-8
Viljandi	"	Sindi	Taali	31	30-35	30	17-20	17	4,5-8
"	"	Viljandi	Viljandis	8	33-46	35-40	20-32	25-30	8-10
"	"	S.-Jaani	S.-Jaani alevis	18	15-30	25	10-20	15	7-8
"	"	Tarvastu	Tarvastu vallas	19	15-40	15-20	8-18	9-18	7-14
"	"	Kõo	Kõo alevis	23	—	—	—	—	9-12
Tartu	"	Mihkli	Tartus	12	35-50	40	20-30	25	7-11
"	"	Kirepi	Kirepi vallas	1	20-40	30	15-30	20	—
"	"	Rasina	Rasina	1	—	—	—	—	7-9
"	"	Kavastu-Koosa	Kavastu	3	—	—	—	—	—
"	"	Pataste	Kudina	8	—	—	—	—	6-10
"	"	Kulli	Rannu	15	20-35	28	15-30	20	6-9
"	"	Otepää	Otepää alevis	17	25-45	40	10-30	30	6
"	"	Lohusuu	Lohusuu vallas	18	—	—	(10-22)	(21)	6-10
"	"	Vasula	Raadi	23	30-50	40	15-35	28	5-9
"	"	Vaiatu	Võtikvere	29	(20-30)	(20-30)	(15-20)	(15-20)	6-9
"	"	Abja-Kärsa	Abja	29	30-45	35	15-30	20	7-10
"	"	Saare	Saare	29	23-28	25	14-20	16-18	6-11
"	"	Pusu	Krüüneri	29	—	30	15-20	20	3-8,5
Võru	"	Võru	Võrus	15	25-40	35	—	—	12-15
"	"	Tsooru-Roosiku	Tsooru vallas	5	—	—	—	—	—
"	"	Sänna	Rõuge	6	—	—	7-25	—	4-7
"	"	Vastselina	Vastselina	12	—	—	—	—	—
"	"	Antsla	Antsla alevis	18	—	—	(23-25)	—	—
"	"	Võõbsu	Võõbsu	18	—	—	—	—	—
"	"	Rogosi	Rogosi vallas	19	—	—	—	—	3,5-7
"	"	Vana-Roosa	Vana-Roosa	22	—	—	—	—	6,5-7,5
"	"	Kuldre	U.-Antsla	22	—	—	—	—	7
"	"	Moisekatsi	Moisekatsi	23	—	—	—	—	6-8
"	"	Misso	Misso	29	—	—	(10-18)	(17)	5-7,5
"	"	Mõniste	Mõniste	31	—	—	(15-31)	(24-27)	—
Valga	"	Valga	Valgas	3	40-45	—	10-30	—	—
"	"	Torva	Torva alevis	3	25-35	—	12-20	20	10-15
"	"	Taagepera „Ala“	Taagepera vallas	29	—	—	15-25	—	—

\*). Hobuste ja veiste hinnad on toodud klambrites juhtumistel, kui neid müügil vähem kui 10 tükkil on olnud.

bestiaux en octobre 1923 \*).

(En 1000 mks. eston.)

Vaches à lait.		Lihaloomad—Bêtes de bouch.				Lambad		Pörsad—Cochons de lait			
Keskmised De moy. qualité		Härjad-pullid Boeufs-taureaux		Mullikad Génisses		Moutons		Kuni 6 nädal. Jusqu' au 6 sem.		6—10 nädal. De 6 à 10 sem.	
Müügih. alam- tälemäär Prix le plus élevé et le plus bas	Peasjalikult maksud hind Pr. payementeur. d. cas de vente)	Müügih. alam- tälemäär Prix le plus élevé et le plus bas	Peasjalikult maksud hind Pr. payementeur. d. cas de vente)	Müügih. alam- tälemäär Prix le plus élevé et le plus bas	Peasjalikult maksud hind Pr. payementeur. d. cas de vente)	Müügih. alam- tälemäär Prix le plus élevé et le plus bas	Peasjalikult maksud hind Pr. payementeur. d. cas de vente)	Müügih. alam- tälemäär Prix le plus élevé et le plus bas	Peasjalikult maksud hind Pr. payementeur. d. cas de vente)	Müügih. alam- tälemäär Prix le plus élevé et le plus bas	Peasjalikult maksud hind Pr. payementeur. d. cas de vente)
9-13	9	—	—	—	—	—	—	0,5-1,5	—	—	—
—	—	—	—	—	—	—	—	1,2-1,3	1,2-1,3	—	—
7-8	8	12-15	15	5-8	8	—	—	0,7-0,8	0,8	1,7-1,8	1,7-1,8
8-12	10	—	—	—	—	—	—	0,6-1,2	1	1,2-1,5	1,5
2,5-8	5	—	—	2-5	3	—	—	—	—	1-1,8	1,5
6-7	7	5-10	8	5-7	6	—	—	—	—	—	—
6-10	8	8-15	14	—	—	—	—	0,6-1	0,8	—	—
3-10	8	—	—	3-5	4	—	—	—	—	—	—
8-12	9	5-10	6	—	—	—	—	0,3-0,7	0,45	0,7-1,5	1,2
6-12	6-11	4,5-15	4-15	3-7	3-6,5	1-2,5	1-2	0,5-0,9	0,5-0,8	1-1,8	1-1,5
5-9	6,5	6-14	9	4-7	5	1-1,3	1,1	0,5-0,8	0,6	0,7-1,1	0,9
0-9	8	—	—	—	—	1-1,8	1,5	0,4-0,8	0,5	0,8-1,2	1
5-8	6	—	—	3-5	5	—	—	0,3-1	0,75	0,8-1,8	1,3
5-8	—	—	—	—	—	0,6-1	—	0,6-1	—	1-2	—
6-8	6	8-10	8	3-5	3	—	—	1,2-1,3	1,2	—	—
0,5-8	0,5	5-8	5	3,5-6	4	—	—	0,4-0,9	0,6	—	—
3-6	4,5	4,5-9	7,5	2,3-5	3	0,5-1,2	0,8	0,5-0,75	0,6	1,2-2	1,2
—	—	—	—	—	—	—	—	—	—	1,5-2	—
5-7	5-0,5	8-10	8-10	3,5-5	3,5-5	—	—	0,5-0,75	0,6	0,65-1,5	0,65-1,5
4-8	4-7,5	7-18	7-17,5	—	—	—	—	—	—	—	—
5-8	6	8-15	10-12	1,5-4	2-3	0,2-1,2	0,6-0,8	—	—	—	—
4-8	5	4-12	9	—	—	0,3-0,7	0,5	—	—	—	—
3-5	4	6-10	8	3-5	4,5	—	—	0,2-0,5	0,3	0,5-0,7	0,5
(6-9)	(7)	(11-12)	(11)	—	—	0,6-0,7	—	0,4-0,6	0,45	—	—
3-8	4-7	4-15	7-13	—	—	0,4-1	0,4-0,8	0,4-0,6	0,5	—	—
2-4	—	3-9	—	2-4	—	0,5-0,8	—	0,2-0,4	—	0,3-1	—
4-6	5	—	—	3,5-5	4,5	0,45-1,2	0,8	0,3-0,8	0,5	0,45-0,9	0,7
4-7	6,5	4,5-5	5	3-5	4,5	0,3-0,75	0,45-0,6	0,25-0,4	0,35	—	—
4,5-7	5	4,2-5,3	5,2	3,1-4,2	3,3	0,5-0,8	0,5	0,3-0,5	0,3-0,4	—	—
4,6-7	4,6-7	—	—	—	—	—	—	0,25-0,6	0,25-0,6	0,5-1,2	0,5-1,1
3-5	4	5-8	6	—	—	0,4-1,2	1	—	—	—	—
(6-)	(6)	(9-)	(9)	—	—	—	—	—	—	—	—
3-10	3-7	—	—	3-6	4-5	—	—	—	—	—	—
2,5-6	5	3-9	9	2-4	4	0,8-1	1	0,9-1	1	—	—
5-6	5	7,5-10	7,5	—	—	0,6-0,9	—	—	—	—	—
4-5	4,5	7-9	7,5	—	—	0,6-0,8	0,6	0,4-0,8	0,5	1,2-1,4	1,25
6-8	6,5-7	—	—	—	—	0,7-1	0,85	—	—	—	—
5-6	5,5	10-14	12	3-4,5	4	—	—	0,4-0,5	0,45	—	—
3,5-5	3,5-5	5-12	5-10	3,5-4	3,5-4	0,7-1,1	0,7-1,1	—	—	—	—
5-8,5	7	8,5-11	10	2-5	4	—	—	—	—	—	—
5-8	6,3	5-15	9-10	2,5-4	3	0,6-1	0,8	0,5-0,7	0,6	0,5-1,5	1
6-10	7	5-15	10	2-5	3	0,3-0,8	0,6	—	—	—	—
6-7	6,5	3-10	7	3-4	3,5	0,3-0,8	0,6	0,5-0,8	0,6	0,8-1,2	1
(3-6)	(4,5)	—	—	(1-3)	(2)	—	—	0,5-1	—	1,5-2	—
4-6	4-6	4-8	4-8	2-3	2-3	0,4-0,7	0,4-0,7	0,4-0,9	0,4-0,9	0,9-1,1	0,9-1,1
4,5-7	6	—	—	—	—	—	—	—	—	—	—
3-	—	3-13	—	2-4	3	0,2-1,5	—	0,5-0,6	—	1-1,5	—
4-6	6	5-8	6,5	—	—	—	—	0,9-1,1	1	—	—
4-7	5	6-10	8	—	—	0,5-1	0,75	0,2-0,6	0,5	0,4-1	0,9
4-6	4-6	7-10	7-10	4-7	4-7	0,5-1	0,5-1	0,7-0,9	0,7-0,9	—	—
4,5-7	6	6-10	7	2,8-5	3,5	0,35-1,2	0,6	0,3-0,6	0,4	0,5-1,5	1
4,5-6	5	3-8	3-8	2-6	2-6	0,3-1,5	0,3-1,5	0,3-0,8	0,3-0,8	0,5-1,5	0,5-1,2
2,5-6	6	4-12	10	2-3	2-3	0,3-1,1	1	—	—	1-1,8	1,8
5-8	5-8	3-15	3-15	—	—	—	—	0,4-0,7	0,4-0,7	1,2-1,5	1,2-1,5
(4-5,5)	(4,5)	(5-8)	—	—	—	—	—	0,4-0,7	0,4-0,7	0,5-0,8	0,7
2-4	—	5-8	—	—	—	0,2-0,7	0,25-0,5	0,2-0,4	0,35	0,5-1	—
—	—	2,5-6	4,5	—	—	0,3-1	—	0,4-0,8	—	0,5-1	—
4-8	6-6,5	—	—	—	—	0,4-0,6	0,5	0,4-0,55	0,45	0,7-1	0,7
6-8	6	3,5-9	5-7	—	—	0,5-1,2	0,8-1	0,5-0,8	0,6	0,6-1	0,7
2,5-5	4	-7	—	—	—	0,9-1,2	0,7	0,2-0,6	0,3-0,5	0,8-1,3	0,85
4-5,5	5	3,5-6	4,5	2-4	3,2	0,5-1,3	0,8	0,3-0,8	0,5	—	—
4,5-7	0,5	—	—	3,5-4,5	3,5	0,25-1	0,9	0,5-1	1	1-2,5	2,25
3-5	4	—	—	1-2	1,5	—	—	—	—	1,2-1,7	1,2
2-4	3,5	4,5-6	5	2,3-3	2,5	0,4-1	0,8	—	—	1,5-2	1,5
3,5-9	5-6	5-13	8-9	—	—	0,25-1,3	0,5-0,6	—	—	0,4-0,7	0,5
5-8	6	4-7	5	2,5-3,5	3	0,3-0,8	0,6	0,4-0,6	0,5	0,6-1	0,7
6-10	7	7-9	8	—	—	0,35-1	0,8	0,5-1	1	1-2	1,5
4-7	6	6-10	8	1,5-3	2,8	0,4-1,2	0,7	1-1,5	1,45	—	—

Chiffres en parenthèses désignent les prix se rapportant au petit nombre des bêtes vendues.

*Prix forains des chevaux et bestiaux*  
(Hinnad looma kohta tuhandetes markades) —

L A A D A D		Laadapäevad		Tööhobused—Chevaux						Lüpsilehmad	
		Jours des foires		Head De meilleure qualité			Keskmised De moy. qualité			Head De meilleure qualité	
		November	Detsember	Müügrh. alam- ja ülemmäär	Head	Peasjalikult makstud hind	Müügrh. alam- ja ülemmäär	Head	Peasjalikult makstud hind	Müügrh. alam- ja ülemmäär	Head
November	Décembre	Pr. le plus élevé et le plus bas	Pr. payé/moyeur. d. cas de vente)	Pr. le plus élevé et le plus bas	Pr. payé/moyeur. d. cas de vente)	Pr. le plus élevé et le plus bas	Pr. payé/moyeur. d. cas de vente)	Pr. le plus élevé et le plus bas	Pr. payé/moyeur. d. cas de vente)	Pr. le plus élevé et le plus bas	Pr. payé/moyeur. d. cas de vente)
Harju	mkd. Nissi laadal—Riisepere vallas	5	—	25-50	50	17-35	30	10-15	12		
"	" Ardo " —Triigi "	12	—	35-40	—	20-25	25	6-7	6		
"	" Raasiku " —Raasiku "	26	—	—35	—	10-20	10-20	—8	8		
"	" Juuru " —Juuru "	—	3	30-45	38	20-30	25	—	—		
"	" Rae " —Rae "	—	10	20-35	30	—	—	8-12	10		
"	" Kohila " —Kohila "	—	15	25-43	36	18-35	28	—	—		
Viru	" Rakvere " —Rakveres . . .	—	5-6	35-65	35-50	25-40	25-30	7-11	7-9		
"	" Narva " —Narvas . . . . .	—	11	—	—	15-30	18-22	—	—		
"	" Jõhvi " —Jõhvi alevis . . . . .	—	19-20	20-35	23	10-20	12	—	—		
"	" Vasknarva " —Vasknarva val. . .	—	28	—	—	—	—	—	—		
Järva	" Paide " —Paides . . . . .	23	—	25-40	35	20-25	22	—	—		
"	" Käru " —Käru vallas . . . . .	14	—	30-50	30-40	10-30	11-30	6-8	6-8		
"	" Tapa " —Tapa alevis . . . . .	—	3	30-35	30	20-25	25	6-7	—		
"	" Ambla " —Ambla vallas . . . . .	—	5	20-50	—	15-30	—	7-10	—		
"	" Järva-Jaani " —Võhmuta " . . . . .	—	12	20-30	20-25	—	—	—	—		
Lääne	" Lähtru " —Lähtru " . . . . .	12	—	13-28	25	8-19	14	10-13	11		
"	" Risti " —Piirsalu " . . . . .	20	—	—	—	—	—	—	—		
"	" Märjamaa " —Märjamaa " . . . . .	—	20	34-35	34-35	20-27	20-24	4-7	5-7		
"	" Martna " —Martna " . . . . .	—	12	28-40	30	8-20	15	—	—		
Saare	" Kuressaare " —Kuressaares . . . . .	12	—	—	—	15-30	25	—	—		
"	" Pärsama " —Pärsama vallas . . . . .	1	—	—	—	9-20	17	5-8	7,4		
Pärnu	" U.-Vändra " —U.-Vändra " . . . . .	2	—	—	—	—	—	—	—		
"	" Pärnu " —Pärnus . . . . .	—	19	25-35	25-33	14-24	14-24	—	—		
"	" Lelle " —Lelle vallas . . . . .	—	10	35-50	36-45	10-35	10-32	7-12	7,8-10		
Viljandi	" Viljandi " —Viljandis . . . . .	12	—	25-35	30-32	20-30	27	7-9	8		
"	" " —" . . . . .	—	10	20-35	28	15-25	20	—	—		
"	" Põltsamaa " —Põltsamaa alevis . . . . .	15	—	—	—	14-24	—	5-8	—		
"	" " —" . . . . .	—	14	28-42	28-40	15-25	15-23	5-8	5-7		
Tartu	" Märdi " —Tartus . . . . .	14	—	35-45	40	18-30	20	8-13	10		
"	" Pala " —Pala vallas . . . . .	2	—	—	—	20-30	25	4-7	6		
"	" Kassimurme " —Kaarepere " . . . . .	6	—	—	—	—	—	—	—		
"	" Elva " —Elva alevis . . . . .	7	—	20-30	—	—	—	—	—		
"	" Jõgeva " —Jõgeva " . . . . .	12	—	15-30	—	10-18	—	5-9	—		
"	" Mustvee " —Mustvee " . . . . .	23	—	15-20	18	13-18	15	7-10	8,5		
"	" " —" . . . . .	—	21	13-18	16	10-15	12	—	—		
"	" Morra " —Laiuse vallas . . . . .	2	—	20-40	20-35	15-25	18-22	5-10	5-8		
"	" Kavastu- " —Kavastu " . . . . .	—	28	—	—	25-27	27	—	—		
"	" Varnja " —Kallaste " . . . . .	—	7	25-35	30	20-30	25	—	—		
"	" Kallaste " —Kallaste alevis . . . . .	—	28	30-40	35	20-30	28	5-8	8		
"	" Sulaoja " —Krüüneri vallas . . . . .	—	28	30-40	35	20-30	28	5-8	8		
Võru	" Võru " —Võrus . . . . .	12	—	40-50	40-50	25-40	25-40	10-12	10-12		
"	" " —" . . . . .	29	—	30-60	30-60	25-30	25-30	8-15	8-15		
"	" " —" . . . . .	—	17	35-45	35-45	—	—	10-15	10-15		
"	" Rõuge " —Rõuge vallas . . . . .	6	—	20-45	—	15-30	—	—	—		
"	" Karilatsi " —Karilatsi " . . . . .	12	—	—	—	—	—	—	—		
Valga	" Valga " —Valgas . . . . .	7	—	35-45	40	10-35	15	7-9	7		
"	" " —" . . . . .	—	3	30-45	35	10-30	20	6-10	6		
"	" " —" . . . . .	—	28	35-45	40	15-35	27	—	—		

\*) Hobuste ja velste hinnad on tähendatud kursilvumbritega juhtumistel, kui neid müügil vähem kui 10 tükkki on olnud.

LAATADEL NOVEMBRIS JA DETSEMBRIS 1923 a. \*)

en novembre et décembre 1923 \*)

(En 1000 mks. eston.)

Vaches à lait		Lihloomad—Bêtes de bouch.				Lambad		Pörsad—Cochons de lait			
Keskmised De moy. qualité		Härjad-pullid Bœufs-lauraux		Mullikad Génisses		Moutons		Kuni 6 nädal. Jusqu'au 6 sem.		6—10 nädal. De 6 à 10 sem.	
Müügih. alam- la ülemmäär Prix le plus élevé et le plus bas	Peasjalikult maksud hind Pr. payé/majeur. d. cas de vente	Müügih. alam- la ülemmäär Prix le plus élevé et le plus bas	Peasjalikult maksud hind Pr. payé/majeur. d. cas de vente	Müügih. alam- la ülemmäär Prix le plus élevé et le plus bas	Peasjalikult maksud hind Pr. payé/majeur. d. cas de vente	Müügih. alam- la ülemmäär Prix le plus élevé et le plus bas	Peasjalikult maksud hind Pr. payé/majeur. d. cas de vente	Müügih. alam- la ülemmäär Prix le plus élevé et le plus bas	Peasjalikult maksud hind Pr. payé/majeur. d. cas de vente	Müügih. alam- la ülemmäär Prix le plus élevé et le plus bas	Peasjalikult maksud hind Pr. payé/majeur. d. cas de vente
7-10	8	15-20	16	4-6	5	0,6-1,5	1,2	0,8-1	0,85	1,2-1,8	1,5
5-6	6	5-8	7	5-6	—	—	—	—	—	—	—
5-6	5-6	—11	—	—	—	—	—	—0,5	—	0,5-1	0,5-1
5-9	6	—	—	3-6	4,5	—	—	—	—	—	—
4-10	8	—	—	—	—	—	—	—	—	—	—
8-13	10	10-16	14	4-6	5	—	—	—	—	—	—
5-8	5-7	4-15	4-13	3-6	3,5	1-2	1-1,5	0,35-0,65	0,35-0,5	0,7-0,9	0,7
8-12	9-10	—	—	—	—	—	—	—	—	1-2	1,2-1,8
—	—	—	—	—	—	—	—	0,5-1	0,7	—	—
—	—	—	—	—	—	—	—	0,4-1,2	0,4-1,1	—	—
5-6	5-6	6-9	6-9	3-7	3,7	0,7-1	0,7-1	—	—	—	—
3-4	4	2-5	4	—	—	—	—	0,8-1	0,9	1-1,2	1
5-7	—	—	—	—	—	0,6-1	—	0,8-1	—	1-2	—
—	—	—	—	—	—	—	—	0,6-1	0,8	1,2-2,4	1,2-1,5
8-11	10	7-17	13	3-8	6	0,6-1,3	0,9	0,5-1	0,8	0,8-1,4	1,2
3-7	6	—	—	4-6	5	—	—	—	0,6	—	—
3,5-8,4	8,4	4-7	7	2,4-6	6	—	—	—	—	—	—
5-8	6,5	—	—	—	—	—	—	—	—	—	—
3-8	4-7,5	5-15	5-10	—	—	0,5-1	0,75	0,3-0,5	0,4	—	—
4-6	5	3-6	4	2-4	3,4	0,3-0,6	0,45	0,25-0,4	0,35	0,4-0,8	0,7
5-8	5-6	5-8	6,5-7	3-5	4	—	—	—	—	—	—
5,5-6,5	—	—	—	—	—	—	—	—	—	0,5-1	0,5-1
5-8	5-6,5	—	—	3,7-6	3,7-4,5	—	—	—	—	—	—
5-7	6	9-15	11	—	—	—	—	—	—	—	—
—	—	—	—	—	—	0,7-0,9	0,8	—	—	—	—
3,5-6	3,5-5	5-8	5,7	3-5	3,4	0,35-1	0,35-1	0,4-0,7	0,4-0,7	1,2-1,8	1,2-1,7
3,5-5,5	3,5-5	4,5-8	4,5-8	2,5-5	2,5-4,5	0,35-1,1	0,35-1,1	0,6-0,8	0,6-0,8	1,5-2	1,5-1,9
5-9	7	4,5-12	8	3-4	3,5	0,7-1,5	1	0,4-0,6	0,5	0,5-1,2	1
3-4	4	—	—	—	—	0,5-0,8	0,7	0,2-0,5	0,4	0,6-0,7	0,7
4-9	6	2-8	6	3-5	4	0,4-1	0,7	—	—	—	—
—	—	5,5-6	5,5-6	4,5-5	4,5-5	0,4-1	0,4-1	—	—	—	—
3-6	—	2-10	2-10	2-3	2-3	0,4-1	0,4-0,8	0,3-0,6	0,3-0,6	0,6-1	0,6-1
6-8	7	6-8	7,5	3-4	3,5	—	—	—	—	—	—
—	—	—	—	—	—	—	—	0,3-0,6	0,45	0,6-1,1	0,65
3,5-6	3,5-6	6-12	6-10	3-6	3,5	0,4-0,8	0,6	0,4-1	0,5-0,8	1-1,5	1,2
—	—	—	—	—	—	—	—	—	—	—	—
—	—	—	—	—	—	0,8-1	0,8	0,45-0,6	0,4	—	—
3-5	5	3-8	7	2-3	2,5	0,3-1	1	—	—	—	—
4-8	4-8	12-15	12-15	3,5-6	3,5-6	0,6-1,5	0,6-1,5	0,5-1,2	0,5-1,2	2,5-3	2,5-3
4-8	4-8	7-20	7-20	3-7	3-7	0,6-2	0,6-2	0,8-1	0,8-1	1,5-3,5	1,5-3,5
4-7	4-7	—	—	3-7	3-7	0,5-2,5	0,5-2,5	0,6-1,2	0,6-1,2	—	—
3-5	—	—	—	—	—	0,2-1	—	0,3-0,6	—	0,6-1,2	—
4,5-6	5	4-6	5	1,5-4,5	4	0,35-1,5	1,2	—	—	—	—
3-7	5	5-9	6	2-3	2,5	0,3-1	0,5	0,5-0,8	0,6	0,8-1	0,9
4-6	5	4-7	5	2-3,5	2,5	0,35-1,2	0,6	0,5-0,8	0,6	0,8-1,8	1,2
—	—	—	—	—	—	0,4-1,2	0,7	—	—	—	—

Chiffres en italique désignent les prix le rapportant au petit nombre des bêtes vendues.

Tab. 10. Tapamajades tapetud loomade arv jaanuaris 1924 a.  
*Animaux abattus dans les abattoirs en janvier 1924.*

Tapamajade nimetused <i>Abattoirs</i>	Hobuseid <i>Chevaux</i>	Üle 40 p. <i>Au-dess.</i>		Üle 20 puuda <i>Au-dessus de 20 p.</i>		Alla 20 p. <i>Au- dessous</i>		Vasikaid <i>Veaux</i>	Lambaid ja kitsi <i>Moutons et chèvres</i>	Põrsaid <i>Porcs de lait</i>	Sigu <i>Porcs</i>	Kokku tapetud <i>Total</i>
		Härgi <i>Taureau</i>	Härgi <i>Taureau</i>	Lehmi <i>Vaches</i>	Kariloomi <i>Gros bétail</i>							
Tallinna linna . . . . .	9	6	184	348	1566	226	61	1	78	2479		
Tartu " . . . . .	—	—	77	223	532	1384	175	—	81	2472		
Pärnu " . . . . .	—	—	6	56	190	340	51	1	87	731		
Narva " . . . . .	—	—	9	101	287	33	30	—	12	474		
Haapsalu " . . . . .	—	1	6	9	24	31	—	—	3	74		
Viljandi " . . . . .	—	—	28	52	68	775	138	—	66	1127		
Petseri " . . . . .	—	1	—	—	71	161	28	—	6	268		
Valga " . . . . .	—	—	7	15	276	138	22	1	61	520		
Rakvere " . . . . .	—	—	9	71	44	114	17	8	19	282		
Kuressaare " . . . . .	—	—	1	3	32	1	—	—	3	41		
Võru " . . . . .	—	—	4	39	60	226	28	—	77	434		
A. s. „Külmetus“ . . . . .	—	1	11	2	46	—	—	—	1032	1137		
Põltsamaa alevi . . . . .	—	—	1	3	8	44	5	—	2	63		
Jõhvi " . . . . .	—	—	—	—	9	5	3	—	9	26		
Tapa " . . . . .	—	—	3	4	6	6	3	—	3	25		
Paide linna . . . . .	—	—	5	14	18	96	2	—	31	166		
<b>K o k k u . . . . .</b>	<b>9</b>	<b>9</b>	<b>352</b>	<b>940</b>	<b>3237</b>	<b>3625</b>	<b>564</b>	<b>13</b>	<b>1570</b>	<b>10319</b>		

Tapamajadesse järelvaatusele toodud loomade arv jaanuaris 1924 a.  
*Animaux présentés aux abattoirs pour l'examen sanitaire en janvier 1924.*

Tapamajade nimetused <i>Abattoirs</i>	Hobuse <i>Chevaux</i>	1/4		Vasikaid <i>Veaux</i>	Lambaid ja kitsi <i>Moutons et chèvres</i>	Seasinke <i>Epaules de porc</i>	Lambasinke <i>Epaules de mouton</i>	Põrsaid <i>Porcs de lait</i>	Sigu <i>Porcs</i>	Kokku järelvaa- tusele toodud <i>Total</i>
		1/4 üle 21/2 p. <i>Gros bétail au-dessus de 21/2 p. (1/4)</i>	1/4 alla 21/2 p. <i>Gros bétail au-dessous de 21/2 p. (1/4)</i>							
Tallinna linna . . . . .	—	144	1466	2351	1166	400	18	85	3920	9550
Tartu " . . . . .	—	4	320	266	212	15	—	32	1834	2683
Pärnu " . . . . .	—	4	44	16	40	16	—	6	417	543
Narva " . . . . .	—	—	115	163	45,5	11	—	—	107,75	44 2,2
Haapsalu " . . . . .	—	16	62	29	23	—	—	—	91	223
Viljandi " . . . . .	—	36	4	4	45	35	—	—	576	702
Petseri " . . . . .	—	—	12	23	1	—	—	—	41	79
Valga " . . . . .	—	4	152	218	49	21	—	9	628	1081
Rakvere " . . . . .	—	—	—	38	36	—	—	97	116	287
Kuressaare " . . . . .	—	—	24	99	12,5	30	—	11	45,5	222
Võru " . . . . .	—	—	66	46	10	9	—	5	186	322
A. s. „Külmetus“ . . . . .	—	—	—	—	—	—	—	—	—	—
Põltsamaa alevi . . . . .	—	—	—	—	—	4	—	—	8,5	12,55
Jõhvi " . . . . .	—	—	46	8	6	—	—	—	24	84
Tapa " . . . . .	—	10	40	13	7	—	—	3	32	103
Kunda " . . . . .	—	—	48	4	1	—	—	2	17	72
Paide linna . . . . .	—	—	32	8	14	—	—	—	67	121
<b>K o k k u . . . . .</b>	<b>—</b>	<b>218</b>	<b>2431</b>	<b>3286</b>	<b>1668</b>	<b>541</b>	<b>18</b>	<b>256</b>	<b>8110,75</b>	<b>16528,75</b>



Tab. 11. Elanikkude arvu liikumine linnades vanuse ja rahvuse järel detsembris 1923 a.

Mouvement de la population dans les villes de l'Estonie en décembre 1923, par âge et nationalité.

Linnad Villes	Vanuse järel — Par âge												Rahvuse järel — Par nationalité									
	Üldarv Total			Neist — Dont									Eestlased Estoniens			Venelased Russes			Sakslased Allemands			
				kuni 14 a. âgés au-dessous de 14 a.			14—21 a. âgés de 14—21 a.			21 a. ja vanem. âgés de 21 a. et plus												
	Kokku Total	Neist Dont		Kokku Total	Neist Dont		Kokku Total	Neist Dont		Kokku Total	Neist Dont		Kokku Total	Neist Dont		Kokku Total	Neist Dont					
M. H.		N. F.	M. H.		N. F.	M. H.		N. F.	M. H.		N. F.	M. H.		N. F.	M. H.		N. F.	M. H.	N. F.			
	1	2	3	4	5	6	7	8	9	10	11	12	1	2	3	4	5	6	7	8	9	
<b>A. Suurenemine — Accroissement.</b>																						
Tallinn . . .	5345	2749	2596	398	216	182	862	450	412	4085	2038	2002	3887	1812	2045	457	247	210	452	276	176	
Tartu . . .	1201	614	587	139	73	66	247	115	132	815	426	389	962	472	490	65	38	27	98	52	46	
Narva . . .	1168	600	568	169	82	87	215	93	122	784	425	359	751	383	368	302	150	152	23	15	8	
Pärnu . . .	435	217	218	57	29	28	69	30	39	309	158	151	348	174	174	26	17	9	44	15	29	
Viljandi . . .	280	111	169	17	9	8	77	35	42	186	67	119	227	87	140	22	11	11	15	4	11	
Valga . . .	295	122	173	32	12	20	68	20	38	195	90	105	232	96	136	13	3	10	8	6	2	
Rakvere . . .	158	72	86	6	2	4	57	18	9	95	52	43	130	46	84	22	22	—	5	3	2	
Võru . . .	55	30	25	7	5	2	14	6	48	34	19	15	51	29	22	1	1	—	2	—	2	
Kuressaare . . .	118	60	58	11	5	6	25	11	14	82	44	38	110	56	54	1	—	1	6	3	3	
Haapsalu . . .	162	76	86	2	2	—	25	12	13	135	62	73	109	55	54	5	3	2	30	12	18	
Paide . . .	67	38	29	8	4	4	26	16	10	33	18	15	59	33	26	3	2	1	5	3	2	
Petseri . . .	40	23	17	11	6	5	1	1	—	28	16	12	21	11	10	17	11	6	—	—	—	
Baltiski . . .	22	14	8	3	1	2	—	—	—	19	13	6	22	14	8	—	—	—	—	—	—	
<b>Kokku-Tot.</b>	<b>9346</b>	<b>4726</b>	<b>4620</b>	<b>860</b>	<b>446</b>	<b>414</b>	<b>1686</b>	<b>807</b>	<b>879</b>	<b>6800</b>	<b>3473</b>	<b>3327</b>	<b>6909</b>	<b>3298</b>	<b>3611</b>	<b>934</b>	<b>505</b>	<b>429</b>	<b>688</b>	<b>389</b>	<b>299</b>	
Dets. 1922 a.	9723	4754	4969	1030	522	508	1973	884	1089	6720	3348	3372	7185	3392	3793	1268	643	625	571	283	288	
Nov. 1923 a.	12086	5784	6302	1080	504	576	2515	1010	1505	8491	4270	4221	9026	4001	5025	1330	704	626	809	491	318	
<b>B. Vähenemine — Diminution.</b>																						
Tallinn . . .	5306	2909	2397	294	164	130	737	363	374	4275	2382	1893	3775	1900	1875	577	365	212	405	254	151	
Tartu . . .	1454	890	564	58	30	28	312	171	141	1084	689	395	1133	677	456	128	82	46	84	59	25	
Narva . . .	801	366	435	110	50	60	126	46	80	565	270	295	492	215	277	235	109	126	6	3	3	
Pärnu . . .	380	194	186	20	8	12	77	40	37	283	146	137	321	155	166	18	16	2	21	11	10	
Viljandi . . .	355	157	198	18	8	10	161	71	90	176	78	98	327	136	191	15	13	2	9	4	5	
Valga . . .	675	306	369	66	28	38	112	44	68	497	234	263	331	144	187	27	18	9	10	4	6	
Rakvere . . .	100	52	48	7	4	3	23	11	12	70	37	33	87	42	45	10	7	3	1	1	—	
Võru . . .	67	34	33	3	1	2	21	10	11	43	23	20	63	32	31	1	1	—	2	1	1	
Kuressaare . . .	133	68	65	9	4	5	29	6	23	95	58	37	127	65	62	1	—	1	4	2	2	
Haapsalu . . .	142	78	64	6	4	2	37	25	12	99	49	50	104	58	46	4	1	3	25	12	13	
Paide . . .	63	28	35	8	3	5	26	12	14	29	13	16	56	24	32	5	3	2	2	1	1	
Petseri . . .	26	19	7	—	—	—	1	1	—	25	18	7	16	13	3	6	4	2	—	—	—	
Baltiski . . .	40	32	8	4	2	2	3	3	—	33	27	6	18	13	5	20	18	2	—	—	—	
<b>Kokku-Tot.</b>	<b>9542</b>	<b>5133</b>	<b>4409</b>	<b>603</b>	<b>306</b>	<b>297</b>	<b>1665</b>	<b>803</b>	<b>862</b>	<b>7274</b>	<b>4024</b>	<b>3250</b>	<b>6850</b>	<b>3474</b>	<b>3376</b>	<b>1047</b>	<b>637</b>	<b>410</b>	<b>569</b>	<b>352</b>	<b>217</b>	
Dets. 1922 a.	11636	6176	5460	1144	557	587	2444	1230	1214	8048	4389	3659	9185	4739	4446	1063	579	484	569	311	258	
Nov. 1923 a.	9497	5207	4290	654	328	326	1479	734	745	7364	4145	3219	6626	3381	3245	1209	724	485	622	447	215	
Suurenem. Tot. de l'accr.	—	—	211	257	140	117	21	4	17	—	—	77	59	—	235	—	—	19	119	37	82	
Vähenem. Tot. de la dim.	196	407	—	—	—	—	—	—	—	474	551	—	—	176	—	113	132	—	—	—	—	

Tab. 12. Elanikkude arvu liikumine linnades vanuse ja rahvuse järele jaanuaris 1924 a.

Mouvement de la population dans les villes de l'Estonie en janvier, par âge et nationalité.

Linnad Villes	Vanuse järele — Par âge												Rahvuse järele — Par nationalité								
	Üldarv Total		Neist — Dont									Eestlased Estoniens			Venelased Russes			Sakslased Allemands			
			kuni 14 a. âgés au-dessous de 14 a.			14—11 a. âgés de 14—21 a.			21 a. ja vanem. âgés de 21 et plus			Kokku Total	Neist Dont		Kokku Total	Neist Dont		Kokku Total	Neist Dont		
	Kokku Total	Neist Dont		Kokku Total	Neist Dont		Kokku Total	Neist Dont		Kokku Total	Neist Dont		Kokku Total	Neist Dont		Kokku Total	Neist Dont		Kokku Total	Neist Dont	
		M. H.	N. F.		M. H.	N. F.		M. H.	N. F.		M. H.	N. F.		M. H.	N. F.		M. H.	N. F.		M. H.	N. F.
1	2	3	4	5	6	7	8	9	10	11	12	1	2	3	4	5	6	7	8	9	
<b>A. Suurenemine — Accroissement.</b>																					
Tallinn . . .	6384	3050	3334	387	197	190	933	369	564	5064	2484	2580	4898	2192	2706	464	221	243	399	228	171
Tartu . . .	2048	1006	1042	195	89	106	674	313	361	1179	604	575	1717	811	906	125	73	52	112	65	47
Narva . . .	1142	573	569	154	84	70	232	103	129	756	386	370	712	350	362	325	161	164	24	14	10
Pärnu . . .	519	235	284	58	25	35	122	43	79	339	167	172	471	201	270	15	13	2	18	9	9
Viljandi . . .	328	130	198	10	10	—	177	57	120	141	63	78	289	111	178	12	6	6	14	6	8
Valga . . .	315	146	169	32	20	12	99	29	70	184	97	87	271	122	149	18	10	8	7	5	2
Rakvere . . .	155	68	87	19	6	13	41	14	27	95	48	47	137	58	79	9	7	2	1	—	1
Võru . . .	74	41	33	9	6	3	23	8	15	42	27	15	70	39	31	3	1	2	1	1	—
Kuressaare . . .	90	42	48	7	4	3	29	14	15	54	24	30	83	38	45	2	1	1	3	1	2
Haapsalu . . .	137	65	72	3	2	1	47	22	25	87	41	46	118	58	60	5	2	3	7	2	5
Paide . . .	141	79	62	12	11	1	43	15	28	86	53	33	131	72	59	4	3	1	5	3	2
Petseri . . .	71	39	32	2	2	—	11	2	9	58	35	23	39	23	16	31	16	15	—	—	—
Baltiski . . .	17	4	13	2	2	—	6	—	6	9	2	7	15	3	12	1	—	1	—	—	—
<b>Kokku-Tol.</b>	<b>11421</b>	<b>5478</b>	<b>5943</b>	<b>890</b>	<b>458</b>	<b>432</b>	<b>2437</b>	<b>989</b>	<b>1448</b>	<b>8094</b>	<b>4031</b>	<b>4063</b>	<b>8951</b>	<b>4078</b>	<b>4873</b>	<b>1014</b>	<b>514</b>	<b>500</b>	<b>591</b>	<b>334</b>	<b>257</b>
Jaan. 1923 a.	11438	5500	5938	1000	482	518	2631	1147	1484	7807	3871	3936	8759	4053	4706	1290	636	654	599	312	287
Dets. 1923 a.	9346	4726	4620	860	446	414	1686	807	879	6800	3473	3327	6909	3298	3611	934	505	429	688	389	299
<b>B. Vähenemine — Diminution.</b>																					
Tallinn . . .	7008	3863	3145	363	169	194	1285	798	487	5360	2896	2464	5440	2887	2533	512	287	225	421	261	160
Tartu . . .	1389	788	601	64	27	37	315	198	117	1010	563	447	1073	615	458	111	60	51	108	57	51
Narva . . .	1220	658	562	115	51	64	268	148	120	837	459	378	777	424	353	373	194	179	15	13	2
Pärnu . . .	538	326	212	18	4	14	156	115	41	364	207	157	438	270	168	43	35	8	29	7	22
Viljandi . . .	298	142	156	8	3	5	111	50	61	179	89	90	266	131	135	9	2	7	12	5	7
Valga . . .	704	389	315	73	40	33	134	87	47	497	262	235	349	223	126	30	19	11	10	8	2
Rakvere . . .	192	109	83	11	6	5	46	24	22	135	79	56	158	91	67	14	10	4	7	4	3
Võru . . .	99	54	45	11	6	5	35	19	16	53	29	24	95	52	48	1	1	—	3	1	2
Kuressaare . . .	86	50	36	5	5	—	19	11	8	62	34	28	72	42	30	2	—	2	7	5	2
Haapsalu . . .	163	77	86	1	—	1	58	27	31	104	50	54	112	59	53	6	2	4	19	4	15
Paide . . .	114	75	39	4	3	1	37	21	16	73	51	22	103	67	36	6	6	—	4	1	3
Petseri . . .	32	20	12	—	—	—	5	4	1	27	16	11	22	16	6	10	4	6	—	—	—
Baltiski . . .	16	13	3	—	—	—	3	2	1	13	11	2	12	10	2	4	3	1	—	—	—
<b>Kokku-Tol.</b>	<b>11859</b>	<b>6564</b>	<b>5295</b>	<b>673</b>	<b>314</b>	<b>359</b>	<b>2472</b>	<b>1504</b>	<b>968</b>	<b>8714</b>	<b>4746</b>	<b>3968</b>	<b>8917</b>	<b>4887</b>	<b>4030</b>	<b>1121</b>	<b>623</b>	<b>498</b>	<b>635</b>	<b>366</b>	<b>269</b>
Jaan. 1923 a.	11446	5741	5705	1135	603	532	1898	813	1085	8413	4325	4088	8915	4321	4594	1228	660	568	581	286	295
Dets. 1923 a.	9542	5133	4409	603	306	297	1665	803	862	7274	4024	3250	6850	3474	3376	1047	637	410	569	352	217
Suurenem. Tot. de l'accr.	—	—	648	217	144	73	—	—	480	—	—	95	34	—	843	—	—	2	—	—	—
Vähenem. Tot. de la dim.	438	1086	—	—	—	—	35	515	—	620	715	—	—	809	—	107	109	—	44	32	12

		Põrnatõbi— <i>Anthrax</i>	Tatitõbi— <i>Malbus</i>	Sigade punatõbi <i>Erysipelas suis</i>	Kärnatõbi <i>Scabies</i>	Pügaja sammaspool <i>Herpes tonsurans</i>	Pahloomuline ohatis <i>Dermatitis gangraen.</i>	Nõlg— <i>Adenitis egor.</i>	Influenta— <i>Influenza equorum</i>	Veiste pahaloom. peat. <i>Coryza gangr. bovum</i>	Tiisikus <i>Tubercul.</i>			Kangestus <i>Tetanus</i>	Hakkav poja äraheitm. <i>Abortus epizooticus</i>	Kotarseene haigus <i>Actinomyces</i>	Muud hakkavad haig. <i>Autr. malad. omniaq.</i>	Kokku— <i>Total</i>	Muud haigused <i>Autres maladies</i>	Arstiabi andmised <i>Traitements médicaux</i>
1. HOBUSED	(a) majapid. arv	1	—	18	2	29	2	3	—	—	—	—	—	2	—	—	7	64	1044	15
	(b) loomade "	2	—	24	—	43	—	3	—	—	—	—	—	—	—	—	8	85	1074	37
	Viru . . . . .	—	—	1	—	8	—	—	—	—	—	—	—	—	—	—	4 <sup>1)</sup>	15	112	—
	Järva . . . . .	—	—	1	—	—	—	—	—	—	—	—	—	—	—	—	—	1	76	3
	Harju . . . . .	—	—	3	—	7	1	1	—	—	—	—	—	—	—	—	—	12	53	21
	Lääne . . . . .	2	—	1	1	7	—	—	—	—	—	—	—	—	—	—	4 <sup>2)</sup>	15	116	2
	Saare . . . . .	—	—	—	—	—	—	—	—	—	—	—	—	—	—	—	—	—	21	—
	Pärnu . . . . .	—	—	2	—	9	—	—	—	—	—	—	—	—	—	—	—	11	113	2
	Viljandi . . . . .	—	—	8	1	7	—	—	—	—	—	1	—	—	—	—	—	17	193	1
	Tartu . . . . .	—	—	—	—	1	1	—	—	—	—	1	—	—	—	—	—	3	105	3
	Valga . . . . .	—	—	1	—	1	—	—	—	—	—	—	—	—	—	—	—	2	48	1
	Võru . . . . .	—	—	—	—	1	—	—	—	—	—	—	—	—	—	—	—	1	112	2
	Petseri . . . . .	—	—	7	—	1	—	—	—	—	—	—	—	—	—	—	—	8	125	2
2. VEISED	(a) majapid. arv	1	—	—	—	2	—	—	9	15	5	20	—	3	5	1	41	368	18	
	(b) loomade "	2	—	—	—	4	—	—	10	27	161	188	—	14	6	1	225	484	106	
	Viru . . . . .	—	—	—	—	1	—	—	1	3	10	13	—	—	3	—	18	37	—	
	Järva . . . . .	—	—	—	—	—	—	—	—	2	14	16	—	—	1	—	17	18	2	
	Harju . . . . .	2	—	—	—	—	—	—	2	10	58	68	—	—	—	—	72	39	40	
	Lääne . . . . .	—	—	—	3	—	—	—	—	—	—	—	—	3	2	—	8	53	1	
	Saare . . . . .	—	—	—	—	—	—	—	—	—	—	—	—	—	—	—	—	—	4	—
	Pärnu . . . . .	—	—	—	—	—	—	—	—	—	—	—	—	—	—	—	—	—	44	—
	Viljandi . . . . .	—	—	—	—	—	—	—	2	—	—	—	—	—	—	—	—	14	118	53
	Tartu . . . . .	—	—	—	—	—	—	—	4	10	—	10	—	11	—	1 <sup>3)</sup>	14	41	4	
	Valga . . . . .	—	—	—	—	—	—	—	1	1	—	1	—	—	—	—	2	34	6	
	Võru . . . . .	—	—	—	—	—	—	—	—	79	79	—	—	—	—	—	79	39	—	
	Petseri . . . . .	—	—	—	—	—	—	—	—	1	—	1	—	—	—	—	1	57	—	
3. LAMBAD	(a) majapid. arv	—	—	—	—	—	—	—	—	—	—	—	—	—	—	—	—	—	25	—
	(b) loomade "	—	—	—	—	—	—	—	—	—	—	—	—	—	—	—	—	—	50	—
	Viru . . . . .	—	—	—	—	—	—	—	—	—	—	—	—	—	—	—	—	—	4	—
	Järva . . . . .	—	—	—	—	—	—	—	—	—	—	—	—	—	—	—	—	—	1	—
	Harju . . . . .	—	—	—	—	—	—	—	—	—	—	—	—	—	—	—	—	—	—	—
	Lääne . . . . .	—	—	—	—	—	—	—	—	—	—	—	—	—	—	—	—	—	1	—
	Saare . . . . .	—	—	—	—	—	—	—	—	—	—	—	—	—	—	—	—	—	—	—
	Pärnu . . . . .	—	—	—	—	—	—	—	—	—	—	—	—	—	—	—	—	—	1	—
	Viljandi . . . . .	—	—	—	—	—	—	—	—	—	—	—	—	—	—	—	—	—	3	—
	Tartu . . . . .	—	—	—	—	—	—	—	—	—	—	—	—	—	—	—	—	—	1	—
	Valga . . . . .	—	—	—	—	—	—	—	—	—	—	—	—	—	—	—	—	—	6	—
	Võru . . . . .	—	—	—	—	—	—	—	—	—	—	—	—	—	—	—	—	—	2	—
	Petseri . . . . .	—	—	—	—	—	—	—	—	—	—	—	—	—	—	—	—	—	31	—
4. SEAD	(a) majapid. arv	—	—	13	—	—	—	—	—	—	—	—	—	—	—	—	2	15	42	8
	(b) loomade "	—	—	17	—	—	—	—	—	—	—	—	—	—	—	—	2	19	62	14
	Viru . . . . .	—	—	—	—	—	—	—	—	—	—	—	—	—	—	—	—	—	4	1
	Järva . . . . .	—	—	—	—	—	—	—	—	—	—	—	—	—	—	—	—	—	—	1
	Harju . . . . .	—	—	—	—	—	—	—	—	—	—	—	—	—	—	—	—	—	4	—
	Lääne . . . . .	—	—	1	—	—	—	—	—	—	—	—	—	—	—	—	—	—	4	—
	Saare . . . . .	—	—	—	—	—	—	—	—	—	—	—	—	—	—	—	14)	2	4	2
	Pärnu . . . . .	—	—	—	—	—	—	—	—	—	—	—	—	—	—	—	—	—	4	—
	Viljandi . . . . .	—	—	3	—	—	—	—	—	—	—	—	—	—	—	—	—	3	3	7
	Tartu . . . . .	—	—	—	—	—	—	—	—	—	—	—	—	—	—	—	—	—	22	2
	Valga . . . . .	—	—	—	—	—	—	—	—	—	—	—	—	—	—	—	—	—	—	1
	Võru . . . . .	—	—	—	—	—	—	—	—	—	—	—	—	—	—	—	15)	5	11	—
	Petseri . . . . .	—	—	9	—	—	—	—	—	—	—	—	—	—	—	—	—	9	10	—
5. KOERAD	<i>Chiens</i> (arv) . . . . .	—	—	4	—	—	—	—	—	—	—	—	—	—	—	—	17 <sup>6)</sup>	21	38	14
Kokku — <i>Total</i> . . . . .		2	2	17	28	6	42	2	3	10	27	161	188	2	14	6	28	350	14 kn. 1722	1 kass 172

MÄRKUS: 1) 1 Siberi katk—1 *anthrax*.  
 3 hobuste kärnatõbi—3 *dermatophagus equi*.  
 2) 1 kumisev muhutõbi—1 *gangr. emphysematosus*.  
 1 hob. vereplekihaigus—1 *morbus maculosus*.  
 2 hob. punahaigus—2 *piroplasmotus*.

3) Rõuged—*Variolae*.  
 4) Nõgese palavik—*Rhysioptatea suis*.  
 5) Põrsaste hak. maksapõletik—*Hepatitis porcellorum enzoot.*  
 6) 4 marutaudi kahtl.—4 *lyssa*.  
 13 koerte katk—13 *febris catarrhalis*.

## Tab. 14. RIIGI SISSETULEKUD NOVEMBRI KUUL 1923 a. (1000 Emk.).

Recettes de l'État en novembre 1923 (en 1000 marks eston.).

	November Novembre
<b>I. Korralised tulud — Recettes ordinaires.</b>	
<b>A. OTSEKOHESSED MAKSUD — CONTRIBUTIONS DIRECTES . . . . .</b>	73 968
1. Tulumaks — <i>Impôt sur le revenu</i> . . . . .	51 046
2. Äri- ja tööstusmaks — <i>Impôts sur bénéfices industriels et commerciaux</i> . . . . .	12 480
3. Maa- ja hoonetemaks — <i>Contributions foncières (propriétés bâties et non bâties)</i> . . . . .	7 385
4. Maks kapitaali % pealt — <i>Impôt sur les intérêts</i> . . . . .	183
5. Krepostimaks — <i>Mutations (immeubles et droits immobiliers)</i> . . . . .	2 604
6. Pärandusmaks — <i>Impôts sur les successions</i> . . . . .	320
<b>B. TEMPEL- JA TASUMAKSUD — TIMBRES ET ENREGISTREMENTS . . . . .</b>	24 934
1. Tempelmaks — <i>Timbres</i> . . . . .	21 171
2. 20% kitsaroop. raudteemaks — <i>Taxes de 20% (chemin de fer etc.)</i> . . . . .	1 105
3. Patendid, kaalud ja proovid — <i>Contribution des patentes, droits de vérification des poids etc.</i> . . . . .	693
4. Mitmesugused tasumaksud — <i>Enregistrements divers</i> . . . . .	1 965
<b>C. MITMESUGUSED TULUD — REVENUS DIVERS . . . . .</b>	10 705
1. Mitmesugused tulud — <i>Revenus divers</i> . . . . .	10 705
<b>D. KAUDSED MAKSUD — IMPÔTS INDIRECTS . . . . .</b>	220 707
1. Tollid — <i>Douanes</i> . . . . .	108 611
2. Aktsiisid — <i>Droits et taxes (accises)</i> . . . . .	33 135
3. Piiritusmonopool — <i>Monopole de l'esprit</i> . . . . .	78 961
<b>E. TULUD RIIGI ETTEVÕTETEST — ENTREPRISES D'ÉTAT ET MONO- POLES . . . . .</b>	145 442
1. Riigimaad, -honed ja -metsad — <i>Immeubles, domaines et forêts d'État</i> . . . . .	50 384
2. Raudteed — <i>Chemins de fer</i> . . . . .	62 837
3. Sadamad ja ladud — <i>Ports et dépôts</i> . . . . .	8 257
4. Post, telegraaf, telefon — <i>Postes, télégraphes, téléphones</i> . . . . .	18 263
5. Eesti Pank ja muud ettevõtted — <i>Banque d'Estonie et autres entreprises d'État</i> . . . . .	5 701
Kokku — <i>Total</i> . . . . .	475 756
Sellest tagasi maksetud — <i>De cette somme ont été faits les remboursements:</i> Eelmiste aastate maksu — <i>Reversements des années précéd.</i> . . . . .	486
Korralised tulud kokku — <i>Recettes ordinaires</i> . . . . .	475 270
<b>II. Erakorralised tulud — Recettes extraordinaires.</b>	
1. Riigivaranduste osakonna sissetulekud — <i>Recettes de la section des propriétés de l'État</i> . . . . .	1 425
2. Operatsioonifondide tagasimaksud — <i>Reversements de fonds sur les dépenses des ministères</i> . . . . .	39 243
3. Krediidoperatsioonidest — <i>Bénéfices des opérations du crédit</i> . . . . .	155
Erakorralised tulud kokku — <i>Recettes extraordinaires</i> . . . . .	40 823
Üldse korralisi ja erakorralisi sissetulekuid — <i>Total des recettes ordinaires et extraordinaires</i> . . . . .	516 093

## Suurtööstuse ettevõtete isikliku koosseisu liikumine 1923 aastal.

*Mouvement du nombre d'ouvriers, employés et de service des entreprises principales en 1923.*

Töötajate arv: 1. I. 23 ja 1. I. 24.

Üldine 1. jaan. 1924 a. töötavate suurtööstuse ettevõtete arv oli 274, kus kokku 29 267 isikut töötasid. Läänud aasta 1 jaan. võrreldes on töötajate arv 852 inimese võrra (2,9%) kasvanud (oli 28 415).

Kohase sõna puudusel on allpool igal juhtumisel „töötajate“ all mõeldud kõiki ettevõttes töötajaid palgalisi tööjõude—ametnikud, tehniline personaal, teenijad ja töölised. Läänud aasta algul oli töötajate hulgas vahet tehtud ainult tööliste, — üheltpoolt — ametnikkude ja teenijate vahel, — teiselt poolt — kusjuures tehniline personaal viimaste hulgas arvestati. Aasta jooksul viidi läbi täpsem liigitus töölisteks, ametnikkudeks, tehniliseks personaaliks ja teenijateks. Selle tõttu on andmete kõrvutamise võimalik täiel ulatusel tööliste kohta; ametnikkude, teenijate ja tehnilise personaali kohta — kogusummas, mitte üksikute liikide järele.

28.415 töötajat 1. a. algul kuulusid tööliste hulka 24.792 (87,2%), ametnikkude ja teenijate (ka tehnilise personaali) — 3.623 (12,8%); käesoleva aasta algul tööliste hulka 24.788 (84,7%), ametnikkude, teenijate ja tehn. personaali hulka — 4.479 (15,3%). Tööliste arv on absoluutsetes arvudes pea ühesuurusena püsinud (vähenenud 4 võrra), protsentuaalselt töötajate üldarvust aga vähenenud (—2,5%). Ametnikkude, teenijate ja tehn. person. arv on kasvanud nii absoluutsetes arvudes (+856), kui ka protsentuaalselt (+2,5%). Soo järele oli töötajatest läinud aasta algul mehi 18.692 (65,8%), naise — 9.723 (34,2%), aasta lõpul mehi — 18.853 (64,4%), naise — 10.414 (35,6%). Nii meeste kui ka naiste absoluutne arv on tõusnud (meestel +161, naistel +691), kuid protsentuaalselt töötajate üldarvust on meeste arv vähenenud (—1,4%) ja naiste arv kasvanud (+1,4%). Üksikute liikide järele vaadeldes on meeste arv vähenenud tööliste hulgas (mehed: 15.752—15.189; —563, 2,6%; naised: 9.040—9.599+559, 6,2%). Läänud aasta algul oli iga 100 tööliste hulgas mehi 63,3%, naise 36,5%; aasta lõpul mehi 61,8%, naise 38,8%. Ametnikkude, tehn. personaali ja teenijate hulgas on meeste arv 724 (2.940—3.664, +14,6%) ja naiste arv 132 võrra (683—815, +19,3%) tõusnud. Sugude vahekorras aasta jooksul ettetulnud muudatused on väikesed (mehi 81,1%—81,8%; naise 18,9%—18,2%).

5 suuremas tööstusharus—1) masinate—, aparaatide—, 2) tekstiil—, 3) puu—, 4) paberi— ja 5) murrud ja kaevandused—oli 1922 a. lõpul kokku 21.563 töötajat (75,4%), 1923 a. lõpul—22.451 (76,8%). Esimesel kohal töötajate arvu poolest seisab tekstiiltööstus—1923 a. lõpul 8417—1922 a. lõpul 7.679—suurenemine 738 isiku võrra (9,6%); sellest puuvillatööstuses—447 inimest, villatööstuses—175 ja linatööstuses—156 inimest. 1922 a. lõpul koondas tekstiiltööstus endasse 26,6%; 1923 a. lõpul 28,6% üldisest suurtööstuses töötajate arvust.

Teisel kohal oma suuruse poolest on masinate ja aparaatide valmistuse tööstus. Üldine töötanute arv siin on võrreldes 1922 a. lõpul töötanute arvuga 6857 pealt (24,1% üldisest suurtööstuses töötajate arvust) langenud 5462 peale (18,7% üldisest suurtööstuses töötajate arvust); sellega vähenedes 1395 inimese võrra (20,3%). Kõige rohkem on tööliste arv vähenenud laevade ehitus- ja parandustööstuses (2411—1596, s. o. 815—33,8%); masinate, mootorite valmistuses (1803—1569; —234, 13%) ja raudtee veereva koosseisu valmistus- ja parandustööstuses (1705—1393; —312—18,3%). Kolmandal kohal oma suuruse poolest on puutööstus; töötajate arv on siin kasvanud (2537—3543, juurekasv 1006—39,6%). Kõigerohkem on suurenenud töötajate arv saeveskites (1000—1455, +45,5%), siis mööblitööstuses (1470—1877+27,6%); muus puutööstuses (spordiriistad, tikuraaditööstus jne.) (87—211), Paberitööstuses on töötajate arv veidi kahanenud (2303—2291).

Suurenenud on töötajate arv murrudes ja kaevandustes (2987—2738, +551 ehk 25,1%); töötajate arv on tõusnud põlekivitööstuses (931—1463, juurekasv+12,9%), turbatööstuses (120—216, +80%), veidi kahanenud lubja-, tsemenditööstuses (—3,8%). 222 inimese võrra on töötajate arv kasvanud trükitööstuses (973—1200, +22,6%). 350 inimese võrra on töötajate arv vähenenud kehakattetööstuses (998—648, —35%); riievalmistustööstuses 419 (632—213, —66,3%); tõusnud on töötajate arv 69 isiku võrra jalanõude valmistuses.

Teistes tööstusharudes pole võrreldes 31. XII. 1922 a. suuremaid muudatusi ette tulnud, ja osalt on need tööstusharud ise niivõrd väikesed, et neis ettetulnud muudatused töötajate üldarvu peale mõju avaldada ei suuda.

Kõige suurem oli töötajate arv suurtööstuses läinud aasta jooksul juulis—33.579. Seal peale hakkab töötajate arv langema.

Töötajate arv 1923 aasta teisel poolel:

1. VIII. 23	1. IX.	1. X.	1. XI.	1. XII.	1. I. 24.	Juuli k. võrreldes vähem.
33579	33024	32054	31099	30,352	29,267	-4312
100	98,3	95,4	92,6	90,4	87,1	-12,9 <sup>o</sup> / <sub>o</sub>
—	-1,7	-4,6	-7,4	-9,6	-12,9	—

Töötajate arv 1923 a.

Juulist peale hakkab töötajate arv järjekindlalt vähenema. Vähenemine algas murtudes ja kaevandustes, kus 1 juuliks 4533 isikut töötasid. Töötajate arvu vähenemine kuude viisi oli murtudes ja kaevandustes järgmine:

1 aug.	1 sept.	1 okt.	1 nov.	1 det.	1 jaan. 1924 a.	Kokku vähen.
-126	-776	-238	-411	-115	-198	-1858
						-41 <sup>o</sup> / <sub>o</sub>

Vähenemine algas turba- (50 töötajat, -2,9<sup>o</sup>/<sub>o</sub>), ja põlevkivitööstuses (67, -4,9<sup>o</sup>/<sub>o</sub>).

Augustis vabastati 776 töötajat (-17,1<sup>o</sup>/<sub>o</sub>): turbatööstuses 859 (-18,7<sup>o</sup>/<sub>o</sub>), põlevkivitööstuses suurenes töötajate arv (+90, 5,8<sup>o</sup>/<sub>o</sub>); septembris-238 (-5,2<sup>o</sup>/<sub>o</sub>): turbatööstuses 266 (-5,8<sup>o</sup>/<sub>o</sub>), põlevkivitööstuses suurenes veidi (+5); oktoobris kasvab vabastatute arv uuesti (411, -9,1<sup>o</sup>/<sub>o</sub>): turbatööstuses 243 (-5,3<sup>o</sup>/<sub>o</sub>), põlevkivitööstuses 59 (-3,7<sup>o</sup>/<sub>o</sub>), vähenemine algab lubja, gipsi ja tsemenditööstuses (93, -6,9<sup>o</sup>/<sub>o</sub>); novembris väheneb töötajate arv 115 võrra (-2,5<sup>o</sup>/<sub>o</sub>): turbatööstuses 59 (-1,3<sup>o</sup>/<sub>o</sub>), lubja, tsemendi jne. tööstuses 68 (-5,0<sup>o</sup>/<sub>o</sub>)—nii Kunda (-38) ja Aseri (-22) tsemendi vabrikutes, Tamsalu „Silva“ lubjatehases (-46, jäi seisma); põlevkivitööstuses kasvas töötajate arv veidi (+12); detsembris -192 (-5<sup>o</sup>/<sub>o</sub>): turbatööstuses 63, (-1,4<sup>o</sup>/<sub>o</sub>), neist—Ellamaa turbatööstuses 38 ja Lehte turbatööstuses 17—, põlevkivikaevandustes 74 (-4,7<sup>o</sup>/<sub>o</sub>), neist „Kohtla“ põlevkivikaevanduses 105, selle asemel on „Kukru“ kaevanduses töötajate arv 40 inimese võrra tõusnud—, lubja, tsemendi jne. tööstuses 55 (-4,1<sup>o</sup>/<sub>o</sub>), neist „Kunda“ tsemendi vabrikus 78.

Teine meie suurematest tööstustest, kus tööliste vähendamise tendents 1. a. teisel poolel teravalt silma paistab on puutööstus.

1 jaanuariks oli üldine puutööstuses töötajate arv 2557; neist 1000 saeveskites—lauavabrikutes, 1470 mööblitööst. ja 87 muus puutööstuses.

Kõige suurem oli puutööstuses töötajate arv läinud aastal augustis—4674. Neist saeveskites 2472, mööblitööstuses 1919, muus puutööstuses 283. Septembrist peale hakkab töötajate arv vähenema:

1 oktoobriks	1 novembriks	1 detsembriks	1 jaanuariks 1924 a.	Üldse
--124 (-2,6 <sup>o</sup> / <sub>o</sub> )	-203 (-4,3 <sup>o</sup> / <sub>o</sub> )	-504 (-10,8 <sup>o</sup> / <sub>o</sub> )	-270 (-5,8 <sup>o</sup> / <sub>o</sub> )	-1101—23,5 <sup>o</sup> / <sub>o</sub>

Töötajate arvu vähenemine algas septembris saeveskites (122, -4,0<sup>o</sup>/<sub>o</sub>); oktoobris vabastati 203, neist saeveskites 197 (-8,3<sup>o</sup>/<sub>o</sub>); novembris 504, neist 470 saeveskites (-19<sup>o</sup>/<sub>o</sub>), veidi mööblitööstuses (-11) ja muu puuasjade tööstuses (-23); samal kuul jäi seisma 3 ja vähendasid koosseisu 39 saeveskit, mille tõttu 589 töölist vabastati—nii „Silva“ Tallinna lauavabrikus 27, „Foresti“ saeveskis 21, Kikerpere saeveskis 25, Metsade peaval. Aegviidu saeveskis 41, Vulfi saeveskis 46, Gelbi saeveskis 34, Kahn'i saeveskis 46, Rääma saeveskis 42, „Silva“ Ommeda saeveskis 64. 8 saeveskis suurendati töötajate arvu kokku 85 töötaja võrra. Detsembris vabastatud 270 töötajat kuuluvad saeveskitesse 199 (-6<sup>o</sup>/<sub>o</sub>), 41 mööblitööstusesse ja 30 muu puutööstusesse. Saeveskitest on suuremal arvul vähendanud töölisi: „Papiinidu“ 27, A/S. „Forest“ 50, Kehra saeveski 41 töötajat. Üldse on vähendanud töötajate arvu detsembris 21 ettevõtet.

Masinate ja aparaatide valmistuse alal oli töötajate arv 1. a. algul 6857. Neist kuulusid masinate, mootorite valm. ja parandustööstusesse 1803, laevade-ehitus ja parandustööstusesse 2411 ja raudtee veereva koosseisu valmistus ja parandustööstusesse 1705 isikut. Terve 1. a. jooksul on töötajate arv väikeste kõikumistega järjekindlalt vähenenud. Nii vähenes töötajate arv 1923 a. jooksul järgmiselt:

1 veebr.	1 märts	1 apr.	1 maist	1 juun.	1 juul.	1 aug.	1 sept.	1 okt.	1 nov.	1 det.	1 jaan. 1924
6927	-256	+53	-116	-612	-8	-58	-93	-116	-181	+54	-35
—	-3,7 <sup>o</sup> / <sub>o</sub>	+0,8	-3,7 <sup>o</sup> / <sub>o</sub>	-8,8 <sup>o</sup> / <sub>o</sub>	-0,1 <sup>o</sup> / <sub>o</sub>	0,8 <sup>o</sup> / <sub>o</sub>	-1,3 <sup>o</sup> / <sub>o</sub>	1,7	-2,6 <sup>o</sup> / <sub>o</sub>	+0,8 <sup>o</sup> / <sub>o</sub>	0,7 <sup>o</sup> / <sub>o</sub>

Nagu näha, on suuremad tööliste arvu vähenemised olnud: a) veebruaris (256, -3,7<sup>o</sup>/<sub>o</sub>) ja b) suurem vähenemine mais (612, -8,8<sup>o</sup>/<sub>o</sub>). Juulis vähenenud 158 tööliste hulgast kuuluvad 27 masinate ja aparaatide valmistusse, 21 laevade ehitusse ja parandusse, 16 raudtee veereva koosseisu valmistusse ja parandusse. Augustis vähenenud tööjõudude arv oli 93; laevade ehitus ja parandus ettevõtetes—113, raudtee veereva koosseisu valmist. tööst. suurenes 55 võrra; laske- ja sõjariist. tööstus vähenes 20 inimese võrra. Septembris kestab vähenemine edasi (-116); nii laevade ehit., parandustööstuses (-91 töötajat.), laske- ja sõjariistade tööst. (-32), mõne inimese võrra suureneb koosseis masinate jne. valm. ja raudtee veereva

koosseisu tööstus. Oktoobris väheneb töötajate arv 181 võrra; neist laevade ehitustööstuses 120, masinate jne. valmistuses 63 t., veidi kasvab sõja- ja laskeriistade tööstuses (+8). Novembris on töötajate arv üldse suurenenud 54 isiku võrra; juurekasv on tingitud raudtee veereva koosseisu valmistus- ja parandustööstusest, kus töötajate arv 188 võrra on suurenenud, novembris kuus võttis „Dvigateli“ vagunitehas 192 töõjõudu tööle. Edasi kestab töõjõu vähenemine laevade ehitus- ja parandustööstuses (—96 töötajat)—A./S. „Lennukis“ (Pärnus) 82; masinate tööstuses (üldse vähenes töötajate arv 73 võrra) on kokku 16 ettevõtet 84 töõjõudu vabastanud ja 5 ettevõtet 11 töõjõu võrra suurendanud. Detsembris on masinate tööst. töötajate arv 62 võrra vähenenud—nii Graudini ettevõttes (—15), Krulli masin. tehases (—24). Üldse on detsembris masinatööstuses kokku 10 tööstusettevõttes 69 töõjõudu vabastatud ja 4 ettevõttes 7 töõjõudu juure võetud. Laevade ehituse alal on töötajate arv detsembris 20 võrra suurenenud — „Inglis-Balti“ tehases +74; „Peetri“ tehases on 17 ja A./S. „Lennuk“ teh. (Pärnus) 22 töõjõudu vabastatud. Raudtee veereva koosseisu valm. ja parandustööst. on 22 töõjõudu juure võetud, neist „Dvigateli“ vagunitehases 27.

Tekstiiltööstuses oli töötajate arv 1. a. algul 7679. Läänud aasta esimese poole jooksul kasvas töötajate arv alatasa kuni juunini. 1. juulil oli töötajate arv kõige suurem—9110. Neist kuulus puuvillatööstusesse 5317, linatööstusesse 1312 ja villatööstusesse 2158. Juulist peale hakkab töötajate arv tekstiiltööstuses pikkamööda vähenema kuni aasta lõpuni.

Tööt. arv	1. juul. vähenem.	1. aug.	1. sept.	1. okt.	1. nov.	1. det.	1. jaan. 1924	Kokku	
9110	—	—101	+48	kasvas	—59	—284	—27	—200	—632
—	—	—1,1 <sup>o</sup> / <sub>o</sub>	+0,5 <sup>o</sup> / <sub>o</sub>	—0,5 <sup>o</sup> / <sub>o</sub>	—3,1 <sup>o</sup> / <sub>o</sub>	—0,3 <sup>o</sup> / <sub>o</sub>	—0,3 <sup>o</sup> / <sub>o</sub>	—0,3 <sup>o</sup> / <sub>o</sub>	—6,9 <sup>o</sup> / <sub>o</sub>

Töõjõu arvu vähenemine algas juulis puuvillatööstuses — vabastati 417 töõjõudu. Augustis tõusis töõjõudude arv tekstiiltööstuses — nii puuvillatööstuses (—14), villatööstuses (—14) jne. Septembris suurenes töõjõu arv edasi puuvillatööst. (+51) ja linatööstuses (+59), villatööstuses vähenes 172 võrra. Oktoobris väheneb terve töötajate arv 284 isiku võrra (—3,1<sup>o</sup>/<sub>o</sub>); kõige rohkem puuvilla tööstuses (—163), siis villatööstuses (—43) ja kõie- ja nõõritööst. (—41). Novembris on üldine töõjõudude arv vähenenud 27 võrra; puuvillatööstuses—184, neist Balti puuvilla vabrikus 251; kasvanud on töötajate arv „Kreenholmi“ manufaktuuris (+49). Veidi vähenenud on töötajate arv villatööstuses (—24), suurenenud linatööstuses (+179)—nii Viljandi linatööstuses (+76), „Pärnu Esimese linavabrikus“ (+42), Võru linavabrikus (+31). Detsembris on üldine töötajate arv vähenenud (—210); puuvillatööstuses on töõjõudude arv vähenenud kõigis ettevõtetes: A/S. „Kangur“—21 (jõi seisma), Balti puuvillavabrikus—84, Kreenholmi manufaktuuris—141, A./S. „Tekstiil“—44. Villatööstuses 37, neist Sindikalevi vabrikus 28. Linatööstuses on töõjõu arv kasvanud (+119), neist Narva linnatööstuses (+90), Rakvere linatööstuses (+38), Halliste linatööstuses (+45). Tuleb märkida teatud närvilikust tekstiiltööstuses, eriti puuvillatööstuses; töõjõu suurenemises ja vähenemises on raske mingit korrapärasust kindlaks teha, ainult viimaste kuude jooksul on märgata puuvillatööstuses tendentsi vähenemise ja linatööstuses suurenemise poole.

Trükite tööstuses töötajate arv oli 1. a. algul 978, lõpul 1200 — juurekasv on 222 (+22,6<sup>o</sup>/<sub>o</sub>). Trükite tööstuses on töõlliste arv kasvanud läbi aasta järjekindlalt, ainult aasta algul ja lõpukuudel tulevad võnkumised ette. Töötajate arv üksikute kuude kaupa on järgmine:

1. I. 23	1. II.	1. III.	1. IV.	1. V.	1. VI.	1. VII.	1. VIII.	1. IX.	1. X.	1. XI.	1. XII.	1. I. 1924
978	1038	1001	1023	1036	1041	1054	1191	1183	1065	1232	1256	1200
100	103,1	103,4	104,6	105,9	106,4	107,8	121	121,8	108,8	126, —	128,4	122,6

Eriti kiire tempoo tõuseb töötajate arv oktoobris. Detsembris on töötajate arv vähenenud (56, —4,4<sup>o</sup>/<sub>o</sub>). Vähenemine on tekkinud sellest, et detsembris likvideeriti 2 riiklist trükikoda — sõjaväe ja raudtee-, kust kokku 69 töõjõudu vabanesid.

## 2. Suurtööstuse ettevõtted detsembris 1923 a.

### Töötajate arv detsembris 1923 a.

Üldine töötajate arv vähenes detsembris 1086 võrra (1.XII — 30352, 1.I — 29200; vahe 1086, —3,6<sup>o</sup>/<sub>o</sub>). Kõige suurem töötajate arvu vähenemine oli puutööstuses (—270 ehk 7,6<sup>o</sup>/<sub>o</sub> võrreldes eelmise kuuga); saeveskites vabastati 199 töötajat (—12,0<sup>o</sup>/<sub>o</sub> võrreldes eelmise kuuga). Teisel kohal seisab tekstiiltööstus (vabastati 210, —2,4<sup>o</sup>/<sub>o</sub>), neist puuvillatööstuses 290 (—5,9<sup>o</sup>/<sub>o</sub>). Kolmandal kohal on murrud ja kaevandused (—192 ehk 6,4<sup>o</sup>/<sub>o</sub> võrreldes eelmise kuuga); 96 võrra on töötajate arv langenud savi-, telliskivi jne. tööstuses (—16,7<sup>o</sup>/<sub>o</sub>), neist 42 Loxa telliskivi tehases ja 17 Pantelejevi tehases Kulgul. Üldse on telliskivi tööstuses detsembris 8 ettevõttes kokku 92 töötajat vabastatud. Klaasitööstuses on töötajate arv veidi vähenenud (—6). Nahatööstuses on töötajate arv 52 võrra vähenenud (—8,1<sup>o</sup>/<sub>o</sub> võrreldes eelmise kuuga), neist nahavabrikutes 7, nahkaupade valmistustööst. 45 (—37,5<sup>o</sup>/<sub>o</sub> võrreldes eelmise kuuga)—Sv. V. V. sadulsepa töökojas 46. Paberitööstuses 81 (—3,4<sup>o</sup>/<sub>o</sub> võrreldes eelmise kuuga), neist Johanson'i paberivabrikus ja Põhja paberi ja puupapi vabrikus kokku 63 ja hülsitehases „Ideaal“

**Tab. 15. SUURTÖÖSTUSE ETTEVÕTETE**  
**MOUVEMENT DU NOMBRE D'OUVRIERS, EMPLOYÉS**

	Teg. ettevõtete arv Nombre d. entrep.		Kuu jooksul teenistusse astunud Au courant du mois sont entrés							Kuu jooksul teenistusest lahkun. Au courant du mois ont quitté										
			Töölise arv Ouvriers		Tehnilise per- sonaali arv Pers. techn.		Ametnikkude arv Employés		Teenijate arv Service		Töölise arv Ouvriers		Tehnilise per- sonaali arv Pers. techn.		Ametnikkude arv Employés		Teenijate arv Service		Kokku Ensemble	
			M.	N.	M.	N.	M.	N.	M.	N.	M.	N.	M.	N.	M.	N.	M.	N.	M.	N.
<b>I. Murrud ja kaevandused—Mines et carrières</b>	15	130	18	—	—	4	2	6	1	161	230	62	3	—	3	—	5	—	—	353
1) Turbatööst.	6	4	3	—	—	—	—	—	—	10	50	18	—	—	—	—	—	—	—	73
2) Põlevkivitööst.	3	91	5	—	—	1	1	1	—	99	143	26	—	—	—	—	4	—	—	173
3) Kaevandused.	—	—	—	—	—	—	—	—	—	—	—	—	—	—	—	—	—	—	—	—
4) Lubja, gipsi ja tsem. valm.	6	35	10	—	—	3	1	2	1	52	87	18	—	—	1	—	1	—	—	107
<b>II. Tellisk., -tsem. ja klaasitööst.—Industrie minérale</b>	14	5	—	—	—	1	—	—	—	6	77	23	—	—	—	—	—	—	—	102
1) Savi- ja telliskivitööst.	9	2	—	—	—	—	—	—	—	2	69	21	—	—	—	—	—	—	—	92
2) Tsem. kaupade valm.	1	—	—	—	—	—	—	—	—	—	—	—	—	—	—	—	—	—	—	—
3) Klaasitööst.	4	3	—	—	—	1	—	—	—	4	8	2	—	—	—	—	—	—	—	10
<b>III. Metallitööst.—Ind. du métal</b>	3	4	—	—	—	—	—	—	—	4	6	—	—	—	—	—	—	—	—	6
1) Majapid. tarbesead.	1	2	—	—	—	—	—	—	—	2	3	—	—	—	—	—	—	—	—	3
2) Muu metallasjade tööst.	2	2	—	—	—	—	—	—	—	2	3	—	—	—	—	—	—	—	—	3
<b>IV. Masinate, instrum. ja apar. valm.—Constr. d. mach., appar. etc.</b>	39	180	2	13	—	2	—	7	—	204	203	14	8	—	6	4	4	—	—	239
1) Masinate	22	18	—	2	—	1	—	4	—	25	66	9	4	—	5	3	—	—	—	87
2) Laevade	8	102	2	10	—	1	—	2	—	117	86	5	3	—	1	1	1	—	—	97
3) Muu sõiduriistade	1	—	—	—	—	—	—	—	—	—	—	—	—	—	—	—	—	—	—	—
4) Raudtee veereva koosseisu	3	47	—	—	—	—	—	1	—	48	23	—	—	—	—	—	3	—	—	26
5) Laske- ja sõjariistade	2	12	—	—	—	—	—	—	—	12	18	—	—	—	—	—	—	—	—	18
6) Muusikariistade	1	—	—	—	—	—	—	—	—	—	—	—	—	—	—	—	—	—	—	—
7) Teadus- ja mõõduabinõude	2	1	—	1	—	—	—	—	—	2	10	—	1	—	—	—	—	—	—	11
<b>V. Keemiatööst.—Ind. chimique</b>	13	13	7	—	—	—	—	2	—	23	15	26	1	—	4	1	1	—	—	48
1) Mitmesug. keem. saad. tööst.	3	2	2	—	—	1	—	—	—	5	1	—	—	—	2	—	—	—	—	3
2) Seebi ja parfümeeria.	6	4	—	—	—	—	—	2	—	6	10	7	1	—	2	1	1	—	—	22
3) Tuletiku	4	7	5	—	—	—	—	—	—	12	4	19	—	—	—	—	—	—	—	23
<b>VI. Elektri- ja gaasijaamad—Usines électr. et à gaz</b>	7	4	5	—	—	1	—	—	—	10	5	—	—	—	1	—	—	—	—	6
1) Elektriijaamad	5	3	5	—	—	1	—	—	—	9	5	—	—	—	1	—	—	—	—	6
2) Gaasitööst.	2	1	—	—	—	—	—	—	—	1	—	—	—	—	—	—	—	—	—	—
<b>VII. Tekstiilitööst.—Ind. textile</b>	24	82	325	1	—	3	—	4	—	415	116	499	1	—	4	4	—	1	—	625
1) Puuvilla	4	51	9	—	—	2	—	3	—	63	60	284	1	—	4	3	—	1	—	353
2) Villa	4	5	2	1	—	1	—	1	—	11	32	16	—	—	—	—	—	—	—	48
3) Lina	9	23	298	—	—	1	—	—	—	322	21	181	—	—	1	—	—	—	—	201
4) Vildi	1	2	—	—	—	—	—	—	—	2	—	—	—	—	—	—	—	—	—	—
5) Kõie ja nõõri valm. ja muud	4	—	16	—	—	—	—	—	—	16	3	18	—	—	—	—	—	—	—	21
6) Kiuvain. värvim. ja vanutam.	2	1	—	—	—	—	—	—	—	1	—	—	—	—	—	—	—	—	—	—
<b>VIII. Puutööst.—Ind. du bois</b>	49	127	23	1	—	8	1	3	—	163	324	73	12	—	19	—	5	—	—	433
1) Säeveskid	37	108	13	1	—	5	—	2	—	129	248	56	9	—	11	—	4	—	—	328
2) Mõõblitööst.	7	16	8	—	—	3	1	1	—	29	48	16	3	—	2	—	1	—	—	70
3) Muu puust asjade valm.	5	3	2	—	—	—	—	—	—	5	28	1	—	—	6	—	—	—	—	35
<b>IX. Nahatööst.—Ind. du cuir</b>	22	4	4	1	—	—	1	7	—	17	41	27	1	—	1	—	—	—	—	69
1) Toore naha ümber.	19	4	4	1	—	—	—	6	—	10	15	1	—	—	1	—	—	—	—	17
2) Nahakaupade tööst.	3	—	—	—	—	—	1	1	—	7	26	26	—	—	—	—	—	—	—	52
<b>X. Paberitööst.—Ind. du papier</b>	16	44	22	—	—	3	—	1	—	70	95	54	—	—	—	—	2	—	—	151
1) Puumassi ja paberi valm.	9	42	7	—	—	3	—	1	—	53	94	13	—	—	—	—	2	—	—	109
2) Mitmes. paber. asjade valm.	7	2	15	—	—	—	—	—	—	17	1	41	—	—	—	—	—	—	—	42
<b>XI. Toiduainete ts.—Ind. d'aliment.</b>	22	15	13	2	—	2	1	1	1	35	19	17	—	—	1	—	1	—	—	38
1) Jahutööst.	1	2	—	—	—	—	—	—	—	2	1	—	—	—	—	—	—	—	—	1
2) Shokoladi ja kompvekitis.	11	1	10	—	—	1	1	1	1	15	1	12	—	—	—	—	—	—	—	13
3) Karulite ümber.	4	5	3	—	—	1	—	—	—	9	11	4	—	—	—	—	1	—	—	16
4) Piima	1	3	—	—	—	—	—	—	—	3	3	1	—	—	—	—	—	—	—	4
5) Lihasaaduste valm.	4	4	—	2	—	—	—	—	—	6	3	—	—	—	1	—	—	—	—	4
6) Kalasaaduste tööst.	1	—	—	—	—	—	—	—	—	—	—	—	—	—	—	—	—	—	—	—
<b>XII. Jookide ja maitseain. tööst.—Ind. des boissons etc.</b>	19	9	21	1	—	3	1	2	—	37	7	73	1	—	1	—	3	1	—	86
1) Viina ja õlle valm.	9	6	—	1	—	—	2	—	—	7	2	1	1	—	—	—	—	—	—	4
2) Mineraaljookide valm.	2	2	4	—	—	1	1	—	—	8	—	—	—	—	—	—	—	—	—	—
3) Tubakatööst.	1	—	—	—	—	—	—	1	—	1	—	—	—	—	—	—	2	1	—	2
4) Maitseainete tööst.	7	1	17	—	—	2	—	1	—	21	5	72	—	—	1	1	1	—	—	80
<b>XIII. Kehakatte ts.—Conf. d. habits</b>	5	3	—	1	—	—	—	4	—	8	4	9	1	—	2	1	1	1	—	19
1) Riiteõmblemine	3	1	—	—	—	—	—	—	—	5	1	5	—	—	—	—	—	—	—	6
2) Jalanoõde valm.	2	2	—	1	—	—	—	—	—	3	3	4	1	—	2	1	1	1	—	13
<b>XIV. Ehitustööst.—Constructions</b>	2	4	—	—	—	—	—	—	—	4	11	—	—	—	—	—	—	—	—	11
1) Hooneteehitus	2	4	—	—	—	—	—	—	—	4	11	—	—	—	—	—	—	—	—	11
<b>XV. Poligraafia—Polygraphie</b>	24	24	12	1	—	1	—	1	—	39	53	31	3	—	6	1	1	—	—	95
1) Trükitööst.	24	24	12	1	—	1	—	1	—	39	53	31	3	—	6	1	1	—	—	95
<b>XVI. Puhastustööst.—Établ. d. nettoy.</b>	3	—	1	—	—	—	—	1	—	—	—	—	—	—	—	—	—	—	—	3
1) Pesukojad	3	—	1	—	—	—	—	1	—	—	—	—	—	—	—	—	—	—	—	3
<b>Üldse—Total</b>	277	648	453	21	—	29	6	37	4	1198	1256	911	30	—	49	12	22	4	—	2284
Vastavad arvud novembris 1929 a.	282	1104	625	31	1	24	7	41	8	1841	1553	895	34	—	39	17	42	4	—	2534

Märkus: Detsembrikuu andmete puudumisel on tarvitatud novembrikuu andmeid järgmiste ettevõtete kohta: A./S. „Silva“ Lubjatööstus, A./S. Tallinna Tsement-Asbest vabr., A./S. Menning ja Ko, Tallinna Laevatehas end, Bekker ja Ko, A./S.



ISIKLIK KOOSSEIS DETSEMBRIS 1923 a.  
ET SERVICE DES ENTREPRISES PRINCIPALES EN DÉCEMBRE 1923.

+	Kuu viimasel päeval teenistuses <i>Occupés au dernier du mois</i>								Neist alaealisi (alla 17 a.) <i>Donc au-dessous de 17 ans</i>				Streigi- juhtumiste arv <i>Nombre des cas de grève</i>	Õnnetu- juhtumiste arv <i>Nombre des accidents</i>		
	Töölise arv <i>Ouvriers</i>		Tehnilise per- sonaali arv <i>Pers. techn.</i>		Ametnikkude arv <i>Employés</i>		Teenijate arv <i>Service</i>		Kokku <i>Ensemble</i>	Töölise arv <i>Ouvriers</i>		Teenijate arv <i>Service</i>			Kokku <i>Ensemble</i>	
	M.	N.	M.	N.	M.	N.	M.	N.		M.	N.	M.				N.
-192	2073	321	138	1	96	33	98	15	2775	14	1	—	—	15	—	
-63	102	28	28	—	30	4	21	3	216	1	1	—	—	2	29	
-74	1103	224	70	—	33	5	25	3	1463	9	—	—	—	9	13	
-55	868	69	40	1	33	24	52	9	1096	4	—	—	—	4	14	
-96	345	81	14	—	25	4	9	2	480	20	16	—	—	36	3	
-90	138	41	9	—	12	3	8	2	213	1	—	—	—	1	3	
-6	205	31	4	—	12	1	1	—	254	19	16	—	—	35	—	
-2	52	3	2	—	4	—	—	—	61	5	—	—	—	5	2	
-1	20	—	—	—	2	—	—	—	25	3	—	—	—	3	—	
-1	32	—	—	—	2	—	—	—	36	2	—	—	—	2	2	
-35	4022	189	351	7	339	162	342	50	5462	64	1	—	—	65	57	
-62	1196	46	100	2	98	34	68	25	1569	28	—	—	—	28	19	
+20	1019	52	142	4	123	63	181	12	1591	14	1	—	—	15	14	
-23	23	—	—	—	1	—	—	—	25	—	—	—	—	—	—	
+22	1192	13	43	1	56	18	58	12	1393	3	—	—	—	3	23	
-6	446	46	59	—	50	43	31	1	676	4	—	—	—	4	—	
-9	19	—	1	—	—	—	1	—	21	—	—	—	—	—	—	
-127	127	32	6	—	11	4	2	—	182	15	—	—	—	15	1	
-25	281	436	39	3	44	18	36	5	862	2	14	—	—	16	7	
+2	95	21	21	—	13	6	21	2	179	—	—	—	—	—	—	
-16	46	58	9	2	20	10	8	2	155	1	2	—	—	3	—	
-11	140	357	9	1	11	2	7	1	528	1	12	—	—	13	7	
+4	376	26	32	—	53	39	19	6	551	—	—	—	—	—	5	
+3	229	26	22	—	39	33	8	5	362	—	—	—	—	—	3	
+1	147	10	10	—	14	6	11	1	189	—	—	—	—	—	2	
-210	2463	5278	121	2	271	88	156	38	8417	27	32	2	2	63	62	
-290	990	3377	27	—	109	36	84	5	4628	5	—	—	—	9	56	
-37	946	957	63	1	94	19	43	25	2148	11	11	2	2	22	3	
-119	470	836	24	—	57	22	22	4	1485	12	16	—	—	28	3	
+2	10	29	—	—	3	1	2	1	47	—	—	—	—	—	—	
+5	26	58	6	1	8	6	3	1	109	2	—	—	—	2	—	
+1	21	21	1	—	4	2	2	1	50	2	—	—	—	2	—	
-270	1932	1008	163	—	207	60	140	13	3543	18	6	3	—	27	70	
-199	971	148	71	—	125	24	109	7	1455	7	1	1	—	9	30	
-41	865	795	85	—	68	32	26	6	1877	6	2	2	—	10	38	
-30	116	65	7	—	14	4	5	—	211	5	3	—	—	8	2	
-52	375	89	36	2	35	13	37	1	588	8	—	—	—	8	—	
-7	334	79	31	2	34	8	26	—	514	2	—	—	—	2	—	
-45	41	10	5	—	1	5	11	1	74	6	—	—	—	6	—	
-81	1567	463	75	1	96	31	50	8	2291	24	4	—	—	28	13	
-56	1535	339	66	1	83	27	48	7	2106	21	2	—	—	23	13	
-25	32	124	9	—	13	4	2	1	185	3	2	—	—	5	—	
+3	408	380	50	4	71	37	68	27	1045	4	13	—	—	17	5	
+1	134	23	7	—	20	7	27	—	218	1	—	—	—	1	1	
+2	81	274	11	—	12	11	11	19	419	2	13	—	—	15	2	
-7	70	15	7	—	14	—	8	—	114	—	—	—	—	—	—	
-1	29	24	1	—	1	4	6	1	66	—	—	—	—	—	—	
+2	82	15	14	3	18	13	14	7	166	1	—	—	—	1	—	
-1	12	29	10	1	6	2	2	—	62	—	—	—	—	—	—	
-49	301	577	45	2	99	41	59	8	1132	3	20	—	—	23	2	
+3	207	58	19	1	44	12	13	1	355	1	—	—	—	1	—	
+8	26	34	1	—	5	6	3	—	75	—	—	—	—	—	—	
-1	12	3	—	1	2	3	11	—	32	—	—	—	—	—	—	
-59	56	482	25	—	48	20	32	7	670	2	20	—	—	22	2	
-11	218	355	27	3	16	12	16	1	648	8	10	1	—	19	—	
-1	46	133	6	3	6	5	13	1	213	1	—	—	—	6	—	
-10	172	222	21	—	10	7	3	—	435	7	5	1	—	13	—	
-7	89	—	9	—	22	9	1	1	131	8	—	—	—	8	—	
-7	89	—	9	—	22	9	1	1	131	8	—	—	—	8	—	
-56	665	320	83	16	46	38	20	12	1200	35	7	—	—	42	1	
-56	665	320	83	16	46	38	20	12	1200	35	7	—	—	42	1	
-1	2	73	1	—	—	2	3	—	81	—	—	—	—	—	—	
-1	2	73	1	—	—	2	3	—	81	—	—	—	—	—	—	
-1086	15189	9589	1188	41	1424	587	1054	187	29267	240	124	6	2	372	256	
-748	15801	10057	1198	39	1444	592	1035	186	30352	309	112	—	—	421	304	

Tab. 16. TÖÖPÄEVADE JA TÖÖTUNDIDE ARV  
*Nombre des jours et des heures du*

	Üldine tööpäevade arv <i>Nombre total des jours du travail</i>				
	Töölise <i>Des ouvriers</i>	Tehnilise perso- naali <i>Du pers. techn.</i>	Ametnik- kude <i>Des employés</i>	Teeni- jate <i>Du service</i>	Kokku <i>Ensemble</i>
I. Murrud ja kaevandused— <i>Mines et carrières</i>	41373	3102	3070	2866	50411
1) Turbatööstus— <i>Tourbières en expl.</i>	2750	640	744	610	4774
2) Põlevkivitööst.— <i>Carrières de schiste comb.</i>	17880	1372	894	743	20889
3) Kaevandused— <i>Mines</i>	—	—	—	—	—
4) Lubja, gipsi ja isem. valm.— <i>Ind. de ciment, chaux etc.</i>	20743	1090	1432	1483	24748
II. Savi- isemendi- ja klaasitööst.— <i>Industrie minérale</i>	10186,5	321	715	251	11473,5
1) Savi- ja telliskivitööst.— <i>Glaucières et tuileries</i>	4564,5	202	375	228	5309,5
2) Tsementkaupade valm.— <i>Fabr. d. articl. en ciment</i>	319	29	29	—	377
3) Klaasitööst.— <i>Ferrieres</i>	5303	90	311	23	5727
III. Metallitööst.— <i>Industrie du métal</i>	1137	26	83	—	1246
1) Majapidam. tarbeasjade tööst.— <i>Fabr. d. ustens. de mén.</i>	494	—	38	—	532
2) Muu metallasjade tööst.— <i>Fabr. d. articles métal.</i>	643	26	45	—	714
IV. Masinate, instrum. ja apar. valm.— <i>Construct. d. mach., ap. etc.</i>	78583,5	8159	11170,5	10806	108719
1) Masinate— <i>Constr. d. machines</i>	24758,5	2240	3123	2577	32698,5
2) Laevalde— <i>Constr. d. navires</i>	20813	3487	4308	5061	33669
3) Muu sõiduriistade— <i>Constr. d'autres véhicules</i>	453	—	23	23	499
4) Raudtee veereva kooss.— <i>Constr. d. mat. d. chem. d. fer</i>	21579	893	1674	1669	25815
5) Laske- ja sõjaristade— <i>Fabr. d. armes</i>	7753	1364	1725,5	1302	12234,5
6) Muusikariistade— <i>Fabr. d. instrum. de musique</i>	377	22	—	22	421
7) Teadusl. ja mõõduab.— <i>Fabr. d. appar. scient. et de mes.</i>	2850	153	317	62	3382
V. Keemiatööst.— <i>Industrie chimique</i>	13623,5	871	1320	916	16730,5
1) Mitmesug. keemiasaaduste tööst.— <i>Fabr. d. prod. chim.</i>	2356	404	369	463	3592
2) Seebi ja parfümeeria— <i>Fabr. d. sav. et parfum.</i>	2128,5	245	274	276	3023,5
3) Tuletiku— <i>Fabr. d. allumettes</i>	9139	222	677	177	9815
VI. Elektri- ja gaasijaamad— <i>Usines électriques et à gaz</i>	10019,5	763	2140	737	13659,5
1) Elektriijaamad— <i>Usines électriques</i>	6047,5	517	1680	342	8586,5
2) Gaasitööst.— <i>Usines à gaz</i>	3972	246	460	395	5073
VII. Tekstiilitööst.— <i>Industrie textile</i>	131208	3305	7114	5079	146706
1) Puuvilla— <i>Fil. de coton</i>	61412	605	3514	2477	68008
2) Lina— <i>Fil. de lin</i>	37027	2010	1417	1742	42196
3) Villa— <i>Fil. de laine</i>	28579	521	1706	590	32396
4) Vildid— <i>Fouleries</i>	720	—	80	80	880
5) Kõie ja nõõri valmist. ja muud— <i>Corderies</i>	1623	146	311	124	2204
6) Kiuained ja nende saaduste värvim. ja vanut.— <i>Apprêt d. mat. text.</i>	847	23	86	66	1022
VIII. Puutööst.— <i>Industrie du bois</i>	58137	3812	6359	4028	72436
1) Saeveskid— <i>Scieries</i>	24357	1616	3537	3126	32636
2) Mõõblitööst.— <i>Fabr. d. meubles</i>	30274	2040	2279	779	35372
3) Muu puuasjade valm.— <i>Fabr. d'autres articles</i>	3606	156	543	123	4428
IX. Nahatööst.— <i>Industrie du cuir</i>	10298,5	743	1095	821	12897
1) Toore naha ümbertöötam.— <i>Apprêt du cuir</i>	8220	632	957	665	10474
2) Mitmesug. nahakaupade tööst.— <i>Fabr. d. articl. en cuir</i>	2018,5	111	138	156	2423,5
X. Paberitööst.— <i>Industrie du papier</i>	44909	1741	2866	1337	50853
1) Puumassi ja paberi valm.— <i>Fabr. d. pâte lign. et papier</i>	42323	1546	2526	1268	47663
2) Mitmesug. paberiasjade valm.— <i>Papeteries</i>	2586	195	340	69	3190
XI. Toiduainete tööst.— <i>Industrie d'alimentation</i>	17393	1087,5	2472	2246,5	23199
1) Jahutööst.— <i>Fabr. d. produits farin.</i>	3479	161	621	482	4872
2) Shokolaadi ja kompeki— <i>Fabr. d. chocolat et bomb.</i>	7128	244,5	508	687,5	8568
3) Kartulite ümbertöötam.— <i>Fabr. d. pommes de terre</i>	2213	165	322	207	2907
4) Piima— <i>Fabr. d. prod. laitiers</i>	1399	31	134	173	1737
5) Lihasaaduste valm.— <i>Fabr. d. prod. de viande</i>	2395	357	735	520	4007
6) Kalasaaduste tööst.— <i>Fabr. d. prod. de poiss.</i>	779	129	152	58	1098
XII. Jookide ja maitseain. tööst.— <i>Ind. des boissons etc.</i>	17878	1068	3191	1693	23830
1) Viina ja õlle valm.— <i>Fabr. d. vin et bière</i>	5701,5	429	1282	367	7779,5
2) Mineraaljookide — „ d. eaux minér.	1246,5	23	217	69	1555,5
3) Tubakatööst.— <i>Fabr. de tabac.</i>	689	28	115	308	1140
4) Maitseainete tööst.— „ d. aliments	10241	588	1577	949	13855
XIII. Kehakattetööst.— <i>Confection des habits</i>	10487,5	617	626	376	12106,5
1) Riieetõmblemine— <i>Fabr. d. vêtements</i>	3308	184	245	322	4059
2) Jalanaõude valmistam.— <i>Fabr. d. chaussures</i>	7179,5	433	381	54	8047,5
XIV. Ehitustööst.— <i>Constructions</i>	1883	147	713	46	2789
1) Hooneteehitus— <i>Constr. d. bâtiments</i>	1883	147	713	46	2789
XV. Polügraafia— <i>Polygraphie</i>	23609	2371	1989	751	28720
1) Trükitööst.— <i>Imprimeries</i>	23609	2371	1989	751	28720
XVI. Puhastustööst.— <i>Établ. de nettoyage</i>	1538	17	42	50	1647
1) Pesukojad— <i>Blanchisseries</i>	1538	17	42	50	1647
<b>Kokku—Total.</b>	<b>472304</b>	<b>28150,5</b>	<b>44965,5</b>	<b>32003,5</b>	<b>577423,5</b>
Vastavad arvud: november 1923 a.	619489,5	32321,5	52424,5	32878,5	731614

M ä r k u s: Detsembrikuu andmete puudumisel on tarvilatud novembrikuu andmeid järgmiste ettevõtete kohta: A./S. Lauavabrik, A./S. „Silva“ Lauavabrik, Nahavabrik „Helius“, A./S. „Külmetus“.

SUURTÖÖSTUSE ETTEVÔTETES DETSEMBRIS 1923 a.  
travail (entrepr. princip.) en décembre 1923.

49

Üldine töötundide arv <i>Nombre total des heures du travail</i>					Neist ületunde <i>De ce nombre heures du travail supplémentaire</i>				
Töölise	Tehnilise perso- naali	Ametnik- kude	Teeni- jate	Kokku	Töölise	Tehnilise perso- naali	Ametnik- kude	Teeni- jate	Kokku
<i>Des ouvriers</i>	<i>Du pers. techn.</i>	<i>Des employés</i>	<i>Du service</i>	<i>Ensemble</i>	<i>Des ouvriers</i>	<i>Du pers. techn.</i>	<i>Des employés</i>	<i>Du service</i>	<i>Ensemble</i>
361724	26792	22046	23641	434203	32623	2014	40	311	34988
20959,5	5366	5944	5740	38009,5	493,5	278	40	—	811,5
149774,5	12672	7032	5787	175265,5	6826,5	1714	—	43	8583,5
190990	8754	9070	12114	220928	25303	22	—	267	25593
79715,5	2668	6030	3675	92088,5	2660,5	119	112	15	2906,5
35010	1701	3302	3491	43504	1214	104	104	15	1437
2603,5	247	232	—	3082,5	51,5	15	—	—	66,5
42102	720	2496	184	45502	1395	—	8	—	1403
8609	208	664	—	9481	559	—	—	—	559
3337	—	304	—	3641	—	—	—	—	—
5272	208	360	—	5840	559	—	—	—	559
634837,5	64452,5	79798	89694	868782	27773	1398	657	4024,5	33882,5
194147	17481	23134,5	20630	255392,5	8012	270	277	198	8757
173796,5	27046	29823	42617,5	273283	9872,5	350	179	2137,5	12539
3626	—	184	184	3994	—	—	—	—	—
173086	7012	13096	14364	207558	7429,5	—	100	1659	9185,5
62680	11778,5	11341,5	11189,5	90969,5	657	778	131	33	1559
2955	171	—	171	3297	55	—	—	—	55
24547	964	2319	558	28288	1747	—	—	—	1747
115087,5	6794	9676,5	7361	138919	6169,5	2	60	—	6231,5
21190	3232	2621	3536	30579	2506	—	—	—	2506
16496	1872	4848,5	2418	25634,5	120	2	60	—	182
77401,5	1690	2207	1407	82705,5	3543,5	—	—	—	3543,5
79760	5233	13944	6226	105163	4634	15	10	—	4659
52509	3273	10585	3070	69527	4507	15	10	—	4532
27161	1960	3359	3156	35696	127	—	—	—	127
1060367	26790	57136	42143	1186436	42543	152	2475	2464	47634
497704	5130	29073	20443	552350	9302	2	2433	729	12406
313512	16028	11303	11315	355158	14642	—	—	1456	16098
223719	4308	13251	5092	246370	18250	150	—	248	18648
5700	—	640	640	6980	—	—	—	—	—
12758	1140	2181	1125	17204	237	—	42	31	310
6974	184	688	528	8374	112	—	—	—	112
503836,5	31368	47635	32942	615781,5	58082	3175	497	356	62110
200932,5	13362	28015	26640	268949,5	20534	317	422	194	21466
273597	16732	15578	5256	311163	36639	2858	75	162	39734
29307	1274	4042	1046	35069	909	—	—	—	909
85051	6139	8240	7241	106671	4123,5	145	6	56	4330,5
68902	5251	7136	5033	86322	4123,5	145	6	56	4330,5
16149	888	1104	2208	20349	—	—	—	—	—
403046	13949	22846	10805	450646	43405,5	45	44	129	43623,5
370362	12368	20191	10273	422194	42638,5	—	—	129	42767,5
23684	1581	2655	532	28452	767	45	44	—	856
145476	9259	18676,5	16965,5	190377	13929	335	—	44,5	14308,5
30567	1288	4347	4968	41170	5149	—	—	—	5149
61365,5	2125	4054	4361,5	72176	4038	130	—	44,5	4212,5
16175	1248	2498	1624	21545	2015,5	—	—	—	2015,5
11192	248	1072	1384	13896	—	—	—	—	—
19842,5	2575,5	5489,5	4017	31924,5	2020,5	102,5	—	—	2123
6334	1774,5	1216	341	9665,5	706	102,5	—	—	808,5
162970,5	9059	23277	14602	209908,5	20501	424	55	461	21441
51074	3081	9437	3078	67270	6217	—	—	35	6252
15031	184	1736	552	17503	5241	—	—	—	5241
5512	224	690	2464	8890	—	—	—	—	—
91353,5	4970	11414	8508	116245,5	9043	424	55	426	9948
85976	5460	4505,5	2953	98894,5	3041	524	—	—	3565
26405	1472	1850,5	2404	32197,5	—	—	—	—	—
59511	3988	2649	549	66697	3041	524	—	—	3565
17075	1587	5416,5	356,5	24435	2001,5	—	—	—	2001,5
17075	1587	5416,5	356,5	24435	2001,5	—	—	—	2001,5
197133	19955	15541	5798	238427	22468	2465	1041	149	26123
197133	19955	15541	5798	238427	22468	2461	1041	149	26123
12788	136	380	400	13704	632	—	48	—	680
12788	136	380	400	13704	632	—	48	—	680
395342,5	229649,5	335812	264803	4789917	285145,5	10813	5075	8010	309043,5
5108190	263739,5	394603	269938,5	6081491	280985	12442	3492	6049,5	302308,5

		Üldine tasusumma harilikkude töötundide eest <i>Salaires pour les heures du travail ordinaire</i>				
		Töölise- tele <i>Des ouvriers</i>	Tehnilisele personaale <i>Du pers. techn.</i>	Ametnikku- dele <i>Des employés</i>	Teenija- tele <i>Du service</i>	Kokku <i>Ensemble</i>
I.	Murrud ja kaevandused— <i>Mines et carrières</i> . . . . .	8647,3	1323,1	1222,2	563,7	11756,3
	1) Turbatööstus— <i>Tourbières en expl.</i> . . . . .	874,8	341,2	330,5	143,8	1690,3
	2) Põlevkivitööst.— <i>Carrières de schiste comb.</i> . . . . .	3786,9	625,6	430,4	206,8	5049,7
	3) Kaevandused— <i>Mines</i> . . . . .	—	—	—	—	—
	4) Lubja, gipsi ja tsem. valm.— <i>Ind. de ciment, chaux etc.</i> . . . . .	3985,6	356,3	461,3	213,1	5016,3
II.	Savi-, tsemendi- ja klaasitööst.— <i>Industrie minérale</i> . . . . .	2009,7	140,8	240,3	28,3	2419,1
	1) Savi- ja telliskivitööst.— <i>Glaisières et tuileries</i> . . . . .	827,8	81,8	108,8	25,3	1043,7
	2) Tsementkaupade valm.— <i>Fabr. d. artiel. en ciment</i> . . . . .	64,1	9,0	15,0	—	88,1
	3) Klaasitööst.— <i>Verrieries</i> . . . . .	1117,8	50,0	116,5	3,0	1287,3
III.	Metallitööst.— <i>Industrie du métal</i> . . . . .	288,8	20,0	38,0	—	346,8
	1) Majapidam. tarbeasjade tööst.— <i>Fabr. d. ustens. de mén.</i> . . . . .	150,1	—	15,0	—	171,1
	2) Muu metallasjade tööst.— <i>Fabr. d. articles métal.</i> . . . . .	132,7	20,0	23,0	—	175,7
IV.	Masinatööst., instrum. ja apar. valm.— <i>Construct. d. mach., ap. etc.</i> . . . . .	19392,0	4165,6	3957,9	2036,3	29551,8
	1) Masinate— <i>Constr. d. machines</i> . . . . .	4819,4	1126,3	1014,8	299,7	7260,2
	2) Laevade— <i>Constr. d. navires</i> . . . . .	4048,7	1723,6	1621,3	1002,6	8996,2
	3) Muu sõiduriistade— <i>Constr. d'autres véhicules</i> . . . . .	111,9	—	10,0	5,0	126,9
	4) Raudtee veereva kooss.— <i>Constr. d. mat. d. chem. d. fer</i> . . . . .	6246,1	590,3	620,5	338,8	7795,7
	5) Laske- ja sõjariistade— <i>Fabr. d. armes</i> . . . . .	2660,8	635,9	582,8	378,2	4257,7
	6) Muusikariistade— <i>Fabr. d. instrum. de musique</i> . . . . .	104,2	15,0	—	5,0	124,2
	7) Teadusl. ja mõõduab.— <i>Fabr. d. appar. scient. et de mes.</i> . . . . .	800,9	74,5	108,5	7,0	990,9
V.	Keemiatööst.— <i>Industrie chimique</i> . . . . .	2218,3	454,1	659,6	183,8	3515,8
	1) Mitmesug. keemiasaaduste tööst.— <i>Fabr. d. prod. chim.</i> . . . . .	407,5	197,1	136,3	93,9	834,8
	2) Seebi ja parfümeeria— <i>Fabr. d. sav. et parfum.</i> . . . . .	359,3	143,0	397,8	59,1	959,2
	3) Tuletku— <i>Fabr. d. allumettes</i> . . . . .	1451,5	114,0	125,5	30,8	1721,8
VI.	Elektri- ja gaasijaamad— <i>Usines électriques et à gaz</i> . . . . .	3552,8	649,4	1175,4	218,4	5596,0
	1) Elektriijaamad— <i>Usines électriques</i> . . . . .	2240,9	429,5	874,8	91,9	3637,1
	2) Gaasitööst.— <i>Usines à gaz</i> . . . . .	1311,9	219,9	300,6	126,5	1958,9
VII.	Tekstiilitööst.— <i>Industrie textile</i> . . . . .	16426,1	1218,5	2402,3	586,6	20633,5
	1) Puuvilla— <i>Fil. de coton</i> . . . . .	8423,4	389,9	797,6	262,8	9873,7
	2) Lina— <i>Fil. de lin</i> . . . . .	4315,4	522,3	827,0	197,7	5862,4
	3) Villa— <i>Fil. de laine</i> . . . . .	2892,8	240,3	587,0	73,7	3793,8
	4) Vildi— <i>Fouleries</i> . . . . .	190,8	—	33,0	25,8	249,6
	5) Kõie ja nõõri valmist. ja muud— <i>Corderies</i> . . . . .	399,5	56,0	135,0	17,1	607,6
	6) Kiudained ja nende saaduste värvim. ja vanut.— <i>Apprêt d. mat. text.</i> . . . . .	204,2	10,0	22,7	9,5	246,4
VIII.	Puutööst.— <i>Industrie du bois</i> . . . . .	11000,7	1784,0	2499,3	747,6	16031,6
	1) Saeveskid— <i>Scieries</i> . . . . .	4054,7	689,5	1281,0	506,3	7031,5
	2) Mööblitööst.— <i>Fabr. d. meubles</i> . . . . .	5055,0	1008,4	1076,4	215,4	7955,2
	3) Muu puuasjade valm.— <i>Fabr. d'autres articles</i> . . . . .	691,0	86,1	191,9	25,9	994,9
IX.	Nahatööst.— <i>Industrie du cuir</i> . . . . .	2044,8	503,7	461,5	170,0	3190,0
	1) Toore naha ümbertöötam.— <i>Apprêt du cuir</i> . . . . .	1820,3	454,1	419,0	113,8	2807,2
	2) Mitmesug. nahakaupade tööst.— <i>Fabr. d. artiel. en cuir</i> . . . . .	224,5	49,6	42,5	56,2	372,8
X.	Paberitööst.— <i>Industrie du papier</i> . . . . .	7564,0	781,5	1327,9	236,1	9909,5
	1) Puumassi ja paberi valm.— <i>Fabr. d. pâte lign. et papier</i> . . . . .	7080,7	698,9	1224,0	219,3	9222,9
	2) Mitmesug. paberilaste valm.— <i>Papeteries</i> . . . . .	483,3	82,6	103,9	16,8	686,7
XI.	Toiduainete tööst.— <i>Industrie d'alimentation</i> . . . . .	3535,1	696,3	979,3	621,6	5934,3
	1) Jahutööst.— <i>Fabr. d. produits farin.</i> . . . . .	757,1	92,0	284,7	215,6	1349,4
	2) Shokolaadi ja kompekti— <i>Fabr. d. chocolat et bomb.</i> . . . . .	1342,8	149,8	162,5	177,1	1832,2
	3) Kartulite ümbertöötam.— <i>Fabr. d. pommes de terre</i> . . . . .	305,3	58,0	129,2	31,3	523,8
	4) Piima— <i>Fabr. d. prod. laitiers</i> . . . . .	320,7	11,0	43,0	49,5	424,2
	5) Lihasaaduste valm.— <i>Fabr. d. prod. de viande</i> . . . . .	661,2	239,0	255,4	139,1	1294,7
	6) Kalasaaduste tööst.— <i>Fabr. d. prod. de poiss.</i> . . . . .	148,0	148,5	104,5	9,0	410,0
XII.	Jookide ja maitseain. tööst.— <i>Ind. des boissons etc.</i> . . . . .	3256,7	618,4	1450,2	343,8	5669,1
	1) Viina ja õlle valm.— <i>Fabr. d. vin et bière</i> . . . . .	1037,9	259,9	575,3	56,5	1929,6
	2) Mineraaljookide — „ d. eaux minér. . . . .	219,0	10,0	73,0	25,5	327,5
	3) Tubakatööst.— <i>Fabr. de tabac.</i> . . . . .	107,3	15,0	36,0	62,5	220,8
	4) Maitseainete tööst. — „ d. aliments . . . . .	1892,5	333,5	765,9	199,3	3191,2
XIII.	Kehakattetööst.— <i>Confec-tion des habits</i> . . . . .	4293,3	285,7	171,0	95,3	4845,3
	1) Riieteõmblemine— <i>Fabr. d. vêtements</i> . . . . .	2574,6	76,7	63,0	71,8	2786,1
	2) Jalanõude valmistam.— <i>Fabr. d. chaussures</i> . . . . .	1718,7	209,0	108,0	23,5	2059,2
XIV.	Ehitustööst.— <i>Constructions</i> . . . . .	609,8	130,5	313,4	9,0	1062,7
	1) Hooneteehitus— <i>Constr. d. bâtiments</i> . . . . .	609,8	130,5	313,4	9,0	1062,7
XV.	Poligraafia— <i>Polygraphie</i> . . . . .	6820,0	1475,8	1025,5	143,8	9465,1
	1) Trükitööst.— <i>Imprimeries</i> . . . . .	6820,0	1475,8	1025,5	143,8	9465,1
XVI.	Puhastustööst.— <i>Établ. de nettoyage</i> . . . . .	213,6	9,7	12,5	11,0	246,8
	1) Pesukojad— <i>Blanchisseries</i> . . . . .	213,6	9,7	12,5	11,0	246,8
<b>Kokku—Total.</b>		<b>91873,0</b>	<b>14259,1</b>	<b>17936,3</b>	<b>5995,3</b>	<b>130063,7</b>
Vastavad arvud: november 1923 a. . . . .		115093,6	13561,3	16146,0	5868,3	150169,2

M ä r k u s: Detsembrikuu andmete puudumisel on tarvitatud novembrikuu andmeid järgmistete ettevõtete kohta: A./S. „Silva“ vabrik, A./S. „Silva“ Lauavabrik, Nahavabrik „hellus“, A./S. „Külmetus“.

Üld. tasusumma ületun. töö eest <i>Salaire pour les heures du travail supplémentaire</i>					Perekon. abirah. ja muud <i>Salaire suppl. pour les familles</i>					Kokku teenitud rahas <i>Total des salaires</i>				
Töölisele <i>Des ouvriers</i>	Tehnilisele personaalele <i>Du pers. techn.</i>	Ametnikkudele <i>Des employés</i>	Teenijatele <i>Du service</i>	Kokku <i>Ensemble</i>	Töölisele <i>Des ouvriers</i>	Tehnilisele personaalele <i>Du pers. techn.</i>	Ametnikkudele <i>Des employés</i>	Teenijatele <i>Du service</i>	Kokku <i>Ensemble</i>	Töölisele <i>Des ouvriers</i>	Tehnilisele personaalele <i>Du pers. techn.</i>	Ametnikkudele <i>Des employés</i>	Teenijatele <i>Du service</i>	Kokku <i>Ensemble</i>
775,8	84,3	1,7	13,3	875,1	646,3	17,0	—	23,7	687,0	10069,4	1424,4	1223,9	600,7	13318,4
19,8	13,0	1,7	—	34,5	17,0	17,0	—	—	34,0	911,6	371,2	332,2	143,8	1758,8
209,3	70,4	—	1,1	280,8	—	—	—	—	—	3996,2	696,0	430,4	207,9	5330,5
—	—	—	—	—	—	—	—	—	—	—	—	—	—	—
546,7	0,9	—	12,2	559,8	629,3	—	—	23,7	653,0	5161,6	357,2	461,3	249,0	6220,1
87,2	5,0	2,2	0,3	94,7	—	—	—	—	—	2096,9	145,8	242,5	28,6	2513,8
41,5	4,0	2,0	0,3	47,8	—	—	—	—	—	869,3	85,8	110,8	25,6	1091,5
2,3	1,0	—	—	3,3	—	—	—	—	—	66,4	10,0	—	—	91,4
43,4	—	0,2	—	43,6	—	—	—	—	—	1101,2	50,0	116,7	3,0	1330,9
10,2	—	—	—	10,2	—	—	—	—	—	—	299,0	20,0	—	357,0
—	—	—	—	—	—	—	—	—	—	—	156,1	—	—	171,1
10,2	—	—	—	10,2	—	—	—	—	—	—	142,9	20,0	—	185,9
1071,0	130,3	39,4	76,6	1317,3	1973,8	134,4	83,5	314,0	2505,7	22436,8	4430,3	4080,8	2426,9	33374,8
177,5	20,5	14,1	4,4	216,5	455,6	20,8	11,4	62,0	549,8	5452,5	1167,6	1040,3	366,1	8026,5
689,2	60,7	15,1	54,5	799,5	623,3	68,6	44,1	182,3	918,3	5941,2	1852,9	1680,5	1239,4	10714,0
—	—	—	—	—	—	—	—	—	—	111,9	—	10,0	5,0	126,9
153,2	—	6,0	16,6	175,8	580,0	15,2	13,2	42,4	652,8	6979,3	605,5	941,7	397,8	8624,3
18,1	49,1	4,2	1,1	72,5	314,9	29,8	12,8	27,3	384,8	2993,8	714,8	589,8	406,6	4715,0
3,1	—	—	—	3,1	—	—	—	—	—	—	107,3	—	—	127,3
49,9	—	—	—	49,9	—	—	—	—	—	—	850,8	74,5	7,0	1040,8
193,0	0,1	2,3	—	195,4	56,1	16,7	8,6	15,7	97,1	2467,4	470,9	670,5	199,5	3808,3
73,2	—	—	—	73,2	53,4	16,7	8,5	15,5	94,1	534,1	213,8	144,8	109,4	1002,1
4,5	0,1	2,3	—	6,9	—	—	—	—	—	363,8	143,1	400,1	59,1	966,1
115,3	—	—	—	115,3	2,7	—	0,1	0,2	3,0	1569,5	114,0	125,6	31,0	1840,1
245,3	1,5	0,4	6,8	254,0	140,7	4,5	0,8	2,4	148,4	3938,8	655,4	1176,6	227,6	5998,4
183,7	1,1	0,4	—	185,2	121,3	2,9	0,8	1,6	126,6	2545,9	493,5	876,0	93,5	3849,9
61,6	0,4	—	6,8	68,8	19,4	1,6	—	0,8	21,8	1392,9	221,9	300,6	134,1	2049,5
1143,6	12,6	132,2	32,9	1321,3	1340,7	48,5	107,0	61,0	1557,1	18910,3	1279,6	2641,5	680,5	23511,9
295,5	0,1	113,9	14,3	424,3	661,1	2,5	24,0	37,4	727,0	9380,0	394,5	935,5	315,0	11025,0
412,7	—	—	—	412,7	430,9	29,7	51,3	14,2	526,1	5159,0	532,0	878,3	225,9	6815,2
418,4	12,5	17,0	3,0	450,9	245,1	14,0	31,3	9,4	299,8	3556,3	266,8	635,3	86,1	4544,5
—	—	—	—	—	—	—	—	—	—	190,8	—	33,0	25,8	249,6
12,6	—	1,3	1,1	15,0	3,5	0,3	0,4	—	4,2	415,6	56,3	136,7	18,2	626,8
—	—	—	—	—	—	—	—	—	—	—	—	—	—	—
4,4	—	—	—	4,4	—	—	—	—	—	208,6	10,0	22,7	9,5	250,8
1507,4	137,2	14,9	7,9	1667,4	534,6	25,6	18,8	9,4	588,4	13042,7	1946,8	2533,0	764,9	18287,4
462,8	11,8	11,5	0,8	486,9	18,1	—	—	—	18,1	5195,0	701,3	1242,5	507,1	7586,5
1003,3	125,4	3,4	7,1	1139,2	516,5	24,8	1,8	5,4	548,5	7174,5	1158,6	1081,6	227,9	9042,9
41,3	—	—	—	41,3	—	—	—	—	21,8	732,3	86,9	208,9	29,9	1058,0
152,7	7,1	—	2,2	162,0	172,6	2,9	1,5	4,9	181,9	2370,1	513,7	463,0	177,1	3523,9
152,7	7,1	—	2,2	162,0	164,5	2,1	1,5	4,9	173,0	2137,5	463,3	420,5	120,9	3142,2
—	—	—	—	—	8,1	0,8	—	—	8,9	232,6	50,4	42,5	56,2	381,7
1491,2	2,8	1,8	4,1	1499,9	1002,8	11,8	27,1	53,2	1094,9	10058,0	796,1	1356,8	293,4	12504,3
1472,3	—	—	4,1	1476,4	999,2	11,8	27,1	53,2	1091,3	9552,2	710,7	1251,1	276,6	11790,6
18,9	2,8	1,8	—	23,5	3,6	—	—	—	3,6	505,8	85,4	105,7	16,8	713,7
455,4	30,8	—	1,2	487,4	12,7	—	—	0,5	13,2	4003,2	729,1	979,3	623,3	6334,9
198,9	—	—	—	198,9	—	—	—	—	—	956,0	92,0	284,7	215,6	1548,3
107,8	14,0	—	1,2	123,0	—	—	—	—	—	1450,6	163,8	162,5	178,3	1955,2
52,2	—	—	—	52,2	2,3	—	—	—	2,8	359,8	58,0	129,2	31,8	578,8
—	—	—	—	—	—	—	—	—	—	320,7	11,0	43,0	49,5	424,2
76,9	6,0	—	—	82,9	10,4	—	—	—	10,4	748,5	245,0	255,4	139,1	1388,0
19,6	10,8	—	—	30,4	—	—	—	—	—	167,6	159,3	104,5	9,0	440,4
490,9	41,7	—	14,7	547,3	173,9	61,5	273,2	27,1	535,7	3921,5	721,6	1723,4	385,6	6752,1
172,6	—	—	0,8	173,4	166,9	61,5	233,2	27,1	488,7	1377,4	321,4	808,5	84,4	2591,7
176,0	—	—	—	176,0	—	—	—	—	—	395,0	10,0	73,0	25,5	508,5
—	—	—	—	—	—	—	—	—	—	107,3	15,0	36,0	62,5	220,8
142,3	41,7	—	13,9	197,9	7,0	—	40,0	—	47,0	2041,8	375,2	805,9	213,2	3436,1
130,1	—	—	—	130,1	2,1	1,6	0,8	—	4,5	4425,5	287,3	171,8	95,3	4979,9
—	—	—	—	—	2,1	1,6	0,8	—	4,5	2576,7	78,3	63,8	71,8	2790,6
130,1	—	—	—	130,1	—	—	—	—	—	1848,8	209,0	106,0	23,5	2189,3
114,2	1,8	—	—	116,0	—	46,0	43,5	—	89,5	724,0	178,3	356,9	9,0	1268,2
114,2	1,8	—	—	116,0	—	46,0	43,5	—	89,5	724,0	178,3	356,9	9,0	1268,2
1408,1	189,8	97,5	7,6	1703,0	0,8	5,2	2,4	0,8	9,2	8228,9	1670,8	1125,4	152,2	11177,3
1408,1	189,8	97,5	7,6	1703,0	0,8	5,2	2,4	0,8	9,2	8228,9	1670,8	1125,4	152,2	11177,3
17,2	—	2,9	—	20,1	4,5	—	—	—	4,5	235,3	9,7	15,4	11,0	271,4
17,2	—	2,9	—	20,1	4,5	—	—	—	4,5	235,3	9,7	15,4	11,0	271,4
9293,3	645,0	295,3	167,6	10401,2	6061,5	375,7	567,2	512,7	7517,1	107227,8	15279,8	18798,8	6675,6	147982,0
8799,0	685,2	201,0	121,7	9806,9	7120,2	248,3	269,2	428,1	8065,8	131012,8	14494,8	16616,2	5918,1	168041,9

## Tab. 18. TÖÖBÖRSETE TEGEVUS

Activité des bourses du travail

	Tööjõu pakkumine: registreeritud töö- otsijate arv <i>Offre de travail: chiffre des deman- des enregistrées</i>		Ajutiselt töölt tagastilnute arv <i>Chiffre des rentrés après l'exécution des travaux tempore- naires</i>		Tööjõu nõudmised: ülesantud vabade kohtade arv <i>Demandes du tra- vail: chiffre des places vacantes</i>	
	M.	N.	M.	N.	M.	N.
	1	2	3	4	5	6
<b>A. Tööstusharude järele</b>						
1. Metalltööstus — <i>Industrie du métal</i> . . . . .	321	—	14	—	16	—
2. Puu- „ — <i>Industrie du bois</i> . . . . .	150	—	—	—	15	—
3. Naha- „ — <i>Industrie du cuir</i> . . . . .	27	5	2	—	—	—
4. Kiu- „ — <i>Ind. des mat. filament.</i> . . . . .	1	7	—	—	—	—
5. Mineraal- „ — <i>Industrie minérale</i> . . . . .	35	—	—	—	1	—
6. Paberi- ja trükit. — <i>Ind. du papier et de l'imprim.</i>	1	3	—	—	—	—
7. Keemiat. — <i>Industrie chimique</i> . . . . .	21	—	—	—	—	—
8. Toidu- ja maitseainetet. — <i>Ind. d'alimentation</i>	9	—	—	—	—	—
9. Ehitust. — <i>Constructions</i> . . . . .	234	1	10	—	4	—
10. Riitevalmistus — <i>Industrie textile</i> . . . . .	13	41	—	—	—	4
11. Kaubandus — <i>Commerce</i> . . . . .	22	16	—	—	—	—
12. Transport — <i>Transports</i> . . . . .	21	—	—	—	1	—
13. Majateenistus — <i>Services domestiques</i> . . . . .	29	469	—	3	4	94
14. Põllutööstus — <i>Agriculture</i> . . . . .	73	95	—	3	34	98
15. Tervishoid — <i>Santé publique</i> . . . . .	6	3	—	—	—	—
16. Vabad elukutsed — <i>Professions libres</i> . . . . .	—	1	—	—	—	—
17. Kontoriteenijad — <i>Employés de bureaux</i> . . . . .	49	41	—	—	1	—
18. Õppimata töölised — <i>Hommes de peine</i> . . . . .	564	347	25	9	84	15
19. Põllu, karja ja aia asjatundjad — <i>Spécial. de l'agriculture, horticulture, etc.</i> . . . . .	24	—	—	—	2	—
20. Õpilased — <i>Apprentis</i> . . . . .	41	7	—	—	—	—
21. Metsatöölised — <i>Forestiers</i> . . . . .	21	—	—	—	27	—
22. Rahvaharidus — <i>Instruction publique</i> . . . . .	—	4	—	—	—	—
23. Tehnika — <i>Technique</i> . . . . .	13	—	—	—	—	—
24. Mitmesugused tööd — <i>Divers</i> . . . . .	84	10	—	—	7	—
<b>Kokku — Total</b> . . . . .	<b>1759</b>	<b>1050</b>	<b>51</b>	<b>15</b>	<b>196</b>	<b>211</b>
<b>B. Üksikute börsете järele</b>						
1. Tallinna linna . . . . .	915	160	48	9	92	12
2. Tartu linna ja maakonna . . . . .	711	753	1	6	66	180
3. Valga linna . . . . .	18	15	—	—	6	4
4. Pärnu linna . . . . .	8	10	—	—	—	1
5. Viru maakonna . . . . .	2	2	—	—	8	—
6. Narva linna . . . . .	63	87	2	—	16	5
7. Rakvere linna . . . . .	14	1	—	—	2	—
8. Harju maakonna . . . . .	28	22	—	—	6	9
<b>Kokku — Total</b> . . . . .	<b>1759</b>	<b>1050</b>	<b>51</b>	<b>15</b>	<b>196</b>	<b>211</b>
Detsembrikuu tegevus 1923 a. . . . .	294	176	67	29	138	130
Jaauarikuu „ 1923 a. . . . .	907	573	45	13	782	243
<b>1. Tallinna tööstustegevus *)</b>						
1) metalltööstus . . . . .	221	—	13	—	13	—
2) ehitustööstus . . . . .	231	1	10	—	4	—
3) õppimata töölised . . . . .	356	114	23	9	71	7
<b>2. Tartu tööstustegevus *)</b>						
1) metalltööstus . . . . .	88	—	—	—	2	—
2) kontoriteenijad . . . . .	37	29	—	—	1	—
3) majateenistus . . . . .	28	345	—	3	2	77
4) põllutööstus . . . . .	50	85	—	3	25	95
5) õppimata töölised . . . . .	172	225	1	—	9	8

\*) Üles antud Tallinna ja Tartu börsете tööstusharud, kus on olnud suurem tegevus.

JAANUARIS 1924 a.

en janvier 1924.

Tööandjate arv Chiffre des offres	Töölesaadetute arv Chiffre des désig- nations		Töölejäänute arv Chiffre d. occupés actuellement		Tööta töõjõu hul- gast väljajäänute arv Chiffre des per- sonnes rayées des listes des chômeurs enregistrés,		Tööta töõjõu arv 1 veebruariks Chiffre des chô- meurs au 1. II. 24.		Tagasisõetud töö- jõu nõudmiste arv Chiffre des offres retirées		Vabade kohtade arv 1 veebruariks Chiffre des places vacantes au 1. II. 24.	
	M.	N.	M.	N.	M.	N.	M.	N.	M.	N.	M.	N.
7	8	9	10	11	12	13	14	15	16	17	18	19
<i>Par les occupations.</i>												
7	26	—	27	—	22	—	291	—	3	—	—	—
6	7	—	5	—	4	—	146	—	4	—	8	—
—	—	—	2	—	1	—	26	5	—	—	—	—
—	2	—	—	—	—	—	1	8	—	—	—	—
1	2	—	1	—	2	—	32	—	—	—	—	—
—	—	—	—	—	—	—	3	3	—	—	—	—
—	—	—	—	—	1	—	20	—	—	—	—	—
—	—	—	—	—	1	—	9	—	—	—	—	—
4	13	—	12	—	14	—	218	1	—	—	—	—
1	—	—	—	1	—	—	13	42	—	1	—	1
—	1	—	2	1	4	—	17	15	—	—	—	—
1	1	—	—	—	1	—	21	—	—	—	—	—
96	7	134	3	102	5	47	22	368	1	6	—	8
117	40	96	20	67	—	3	53	29	3	6	2	1
—	—	—	—	1	2	1	4	1	—	—	—	—
—	—	—	—	—	—	—	—	2	—	—	—	—
1	—	—	—	—	3	4	49	40	—	—	1	—
32	51	26	41	17	22	5	543	338	4	1	26	—
1	1	—	1	—	3	—	20	—	—	—	2	—
—	—	—	—	—	7	—	34	7	—	—	—	—
5	20	—	10	—	—	—	12	—	—	—	17	—
—	—	—	—	—	—	—	—	4	—	—	—	—
—	—	—	—	—	3	—	10	—	—	—	—	—
6	9	—	3	—	16	—	79	16	4	—	3	—
<b>278</b>	<b>180</b>	<b>256</b>	<b>127</b>	<b>189</b>	<b>111</b>	<b>62</b>	<b>1623</b>	<b>879</b>	<b>19</b>	<b>14</b>	<b>59</b>	<b>10</b>
<i>Par les bourses du travail.</i>												
37	69	13	64	10	57	11	844	148	8	2	20	—
206	84	224	47	169	47	45	618	545	2	9	17	2
7	5	2	—	—	—	—	18	15	—	—	6	4
1	—	3	—	—	—	—	22	24	—	—	—	2
1	2	—	—	—	5	1	—	2	1	—	8	—
10	13	6	10	2	2	2	85	133	6	2	8	2
2	2	—	1	—	—	—	13	1	1	—	—	—
14	5	8	5	8	—	3	23	11	1	1	—	—
<b>278</b>	<b>180</b>	<b>256</b>	<b>127</b>	<b>189</b>	<b>111</b>	<b>62</b>	<b>1623</b>	<b>879</b>	<b>19</b>	<b>14</b>	<b>59</b>	<b>10</b>
189	147	186	111	125	268	114	540	281	23	23	17	11
308	252	304	167	195	198	96	595	299	179	36	436	13
4	22	—	23	—	16	—	195	—	3	—	—	—
4	13	—	12	—	14	—	215	1	—	—	—	—
23	30	11	26	10	17	5	336	108	4	1	20	—
2	3	—	1	—	6	—	81	—	—	—	—	—
1	—	—	—	—	2	4	35	25	—	—	1	—
78	7	117	3	94	5	40	30	214	—	3	—	2
107	32	92	15	65	—	—	35	23	2	6	—	—
8	13	15	11	7	4	—	158	218	—	—	2	—

24 töötajat. 56 võrra trükitööstuses—põhjuseks oli, nagu eelpool toodud, kahe riiklise trükikoja likvideerimine. 49 võrra jookide ja maitseainete tööstuses ( $-4,1\%$ ), muude hulgas A./S. „Tubak“ tubakatööstuses 56.

#### Detsembris tehtud tööpäevade arv.

Üldine kuu jooksul tehtud \*) tööpäevade arv on 731.614 pealt novembris langenud 577.423 peale detsembris ( $-154,191, 19,9\%$ ).

Ligikaudne keskmine detsembris pühade tõttu kaotatud tööpäevade arv võiks 20% võrra vähem olla võrreldes novembriga. Umbes selle ümber kõigub detsembris novembrist vähem töötatud tööpäevade arv %—nii on see masinate ja aparaatide valmistuses ( $-18,1\%$ ), puhastustööstuses ( $-18,6\%$ ), jookide ja maitseainete tööstuses ( $-19,1\%$ ); nahatööstuses ( $-20,6$ ), keemiatööstuses ( $-21,0\%$ ). Kaugemale sellest on vähenemine savi-, telliskivitööstuses ( $-11,473, 23,2\%$ ), puutööstuses ( $-23,853, 24,8\%$ ). Hoopis suur on vähenemine kehakattetööstuses ( $-4576 t. 27,3\%$ ), kaevandustes ja murdudes ( $-19,139$  tööp.,  $27,9\%$ ) ja kõige suurem—tekstiiltööstuses ( $-57,232$  tööpäeva  $-28,1\%$ )—nii on puuvillatööstuses tehtud tööpäevade arv 107.599 pealt langenud 68008 peale—sellega vähenenud 39.591 tööpäev. võrra— $36,7\%$ . Balti puuvilla vabrikus 24.394 võrra— $54,7\%$ .

Kõige vähem on vähenemine elektri-gaasijaamades ( $-3,9\%$ ), trükitööstuses ( $-11,2\%$ ), toiduainete tööstuses ( $-13,7\%$ ), paberitööstuses ( $-13,5\%$ ) ja metallitööstuses ( $-14,5\%$ ).

#### Harilikkude töötundide arv detsembris.

Üldine tehtud harilikkude \*\*) töötundide arv on langenud 5.729.123 pealt (novembris) 4.474.874 peale (detsembris) vähenenud 1.254.249 töötundi võrra ( $21,9\%$ ).

7 tööstusharus kõigub töötundide arvu vähenemine võrreldes novembriga 16,9% kuni 19,9% vahel ja nimelt: paberi ja trükitööstuses ( $-16\%$ ), toiduainete tööstuses ( $-16,5\%$ ), ehitustööstuses ( $-17,1\%$ ), keemia- ( $-18,9\%$ ) jookide ja maitseainete ( $-18,3$ ) ja masinate ja aparaatide tööst. ( $-19,9\%$ ).

Eriti suur on vähenemine tekstiiltööstuses ( $-29,2\%$ )—nii on puuvillatööstuses harilikkude töötundide arv langenud (846.315 novembris—539.884 det.)—306.431 töö tunni võrra— $36,2\%$  (Balti puuvillavabrikus 356.952—161.780; 195.172 tunni võrra— $54,6\%$ ; Kreenholmi manufaktuuris 462.789—362.010; 100.779 töötundi võrra— $21,8\%$ ). Linatööstuses on töötundide arv vähenenud 238.042 pealt 227.722 peale—10.320 töötundi ( $-4,3\%$ ).

27% võrra on vähenemine harilikkude töötundide arv murdudes ja kaevandustes (neist põlevkivitööstuses 59024 töötundi  $-26,1\%$ ), 25,2% võrra puutööst., 25,5% kehakattetööst., 23% savi telliskivi ja klaasitööstuses. Väiksem on vähenemine elektri-gaasijaamades ( $-2,7\%$ ), nahatööstuses ( $-5,1\%$ ) metallitööst. ( $-13,7\%$ ), jookide ja maitseainete tööstuses ( $-15,5\%$ ).

#### Teenitud tasu harilikkude töötundide eest.

Üldine töötegijatele harilikkude töötundide eest väljamakstud tasusumma on langenud 150.169.200 pealt (nov.) 130.063.700 peale (det.), sellega on vähenenud 20.105.500 mk. võrra ( $-13,4\%$ ). 7,7% võrra— $14,1\%$  võrra on vähenenud teenitud summad: keemiatööstuses ( $-7,7$ ), puhastustööst. ( $-10,6\%$ ), paberitööst. ( $-11, 02$ ), metallitööst. ( $-11,5\%$ ), masinate ja aparaatide tööst. ( $-12,1\%$ ).

Töötasu savi, telliskivi, tsemendi ja klaasitööstuses on vähenenud 887.584 mk.— $26,8\%$ , nii on telliskivi ja savinõude tehastes välja makstud töötasu vähenenud 502.358 marga võrra ( $32,5\%$ ), klaasitööstuses 385.411 mk. võrra ( $23\%$ ). Tekstiiltööstuses on töötasu vähenenud 6.777.636 mk. võrra ( $24,7\%$ ); puuvillatööstuses 5.264.739 mk. võrra. ( $-34,8\%$ ) 4.156.493 marga võrra puutööst. ( $-20,6\%$ ); saeveskites 2.085.068 mk. võrra ( $22,7\%$ ). 1.478.256 marga võrra kehakatte tööstuses ( $-20,1\%$ ). Suurenenud on töötasu veidi trükitööstuses—9.439.000 mk. pealt 9.465.105 mk. peale. Ligi kahekordne ( $+83\%$ ) töötasu tõus avaldus elektri ja gaasi vabrikutes (3.057.500 marga pealt tõusnud 5.596.200 marga peale); kuna siia kuuluvate riigi- ja omavalitsuse teenijatele detsembris lisapalka maksetakse.

#### Tehtud ületöö tundide arv.

Võrdlemisi novembriga on detsembris tehtud ületundide arv veidi tõusnud (302.368,5—309.043; +6675, +2,2%). Vähenenud on ületundide arv: elektri- ja gaasivabrikutes ( $-30\%$ ), nahatööst. ( $-29,7$ ), savi, telliskivi ja klaasitööst. ( $-20\%$ ), puutööst. ( $-13,3$ ), tekstiiltööst. ( $-12,7\%$ ). Suurenenud on ületöötundide arv: puhastustööstus ( $+261,7\%$ ), kehakattetööstus ( $+137,1\%$ ), jookide ja maitseainete tööst. ( $+67,1\%$ ), toiduainete tööst. ( $+59,3\%$ ), metallitööst. ( $+31,5\%$ ), trükitööstus ( $+24\%$ ), keemiatööstus ( $+22,2\%$ ). Paberitööstuses tegi ületöötundide % harilikkudest töötundidest välja detsembris 10,7; puutööstuses 11,2 ja murdudes ja kaevandustes 11,4; jookide ja maitseain. tööstuses—11,4, trükitööstuses 12,3, puhastustööst. 5,2.

\*) Tehtud tööpäevade arvu vaatlusel tuleb silmas pidada, et see arv siis saadakse, kui iga töölise poolt kuu jooksul ettevõttes tehtud tööpäevade arvud kokku arvatakse.

\*\*) Harilikkude töötundide all on mõeldud neid töötunde, mida töötajad kuu jooksul kokku teinud on töölades 8 tunni päevas.



1922 a. ÜLDRAHVALUGEMISE LÕPULIKUD ÜLDARVUD.

*PRINCIPAUX RÉSULTATS DÉFINITIFS DU RECENSEMENT DE 1922.*

# 1922 a. ÜLDRAHVALUGEMISE LÕPULIKUD ÜLDARVUD.

PRINCIPAUX RÉSULTATS DÉFINITIFS DU RECENSEMENT DE 1922.

Alljärgnevalt loome tähtsamad 1922 a. üldrahvalugemise andmete üleriiklised kokkuvõtted. Kuna vastava üksikasjalise üleriiklise kokkuvõtte trükkimine, mis praegu käsil, arvatavasti aprilli kuuni kestab, peaks siin avaldatavad üldarvud soovijatele võimalust andma üleriiklisi arvusid juba enne seda kasutada.

Ühes nende arvudega on toodud ka mõned tähtsamad suhtarvud. Suhtarvud täies kuvatsitud ulatuses, samuti ka võrdlused eelmiste rahvalugemiste andmetega on toodud üleriiklises väljaandes.

## 1. Rahva üldarv.

Rahva üldarv lõpuliiku kokkuvõtte järele oli 1 107 059, neist 520 239 mees- ja 586 820 naissoost. Elanikkude tihedus ruutkilomeetri peale on sellega 24,1.

Elkokkuvõtte järele, mis kohe peale rahvalugemist esialgsete teadete järele kokku seatud, oli rahvaarv 1 110 538. Enamjao maakondade kohta muutusid arvud peale lõpuliiku kontrolli võrdlemist vähe—mõne üksiku isiku võrra. Suurem muudatus tuli ette Tallinna ja eriti arvestatud isikute arvudes, kus suurem hulk isikuid kahekordselt registreeritud oli (raudteedel ja kodus jne.)

Peale kahekordselt registreeritud isikute arvude kõrvaldamise ja puudunute järelregistreerimise vähenes rahvaarv lõpukokkuvõttes 3479 isiku võrra.

## 2. Faktiline ja harilik rahvaarv.

Kuna rahvalugemine pühade ajal sündis, millal suuremat rahva ühest paigast teise liikumist oodata oli, pöörati erilist tähelepanu ajutiselt kohalviibinute ja äraolnute ülesmärkimise peale.

Rahvalugemisel registreeriti elanikka nende selleaegse asukoha järele. Ajutiselt äraolnute ja ajutiselt kohalviibinute kohta tehti majaümbrikus (vallas ja alevikkudes) ehk korterilehel (linnas ja alevites) vastav märkus, misjuures ajutiselt kohalviibinute kohta ka isiklik kaart täideti. Need märkused lubasid teostada kontrolli registreerimise täiuse kohta ja, ajutiselt kohalviibinute ja äraolnute vahe üldarvule juurdelisades ehk maha arvates—selle järele kumb neist ülekaalus, hariliku rahvaarvu saada. Et rahvalugemist 28. detsembril toimetati, on arusaadav, et jõulupühade ja koolivaheaja tõttu rahva liikumine normaalsest tuntavalt suurem oli. Rahvalugemisel registreeriti ajutiselt kohalviibinuid 27 441 ehk 2,5% ja ajutiselt oma alalisest elukohast äraolnuid 33 747 ehk 3,1% rahva koguarvust. Viimane % väljendabki õieti rahva liikumise suurust rahvalugemise ajal väljaspool oma administratiivüksust.

Huvitav on selle juures märkida asjaolu, et faktiline ja harilikkuude elanikkude arv pea matemaatilises tasakaalus on. Ajutiselt äraolnuid on lõpukokkuvõttes 33 747. Ajutiselt kohalviibinute üldarvule—27 441—raudteel ja laevadel registreeritute arvu—5972—juurde lisades, saame ajutiselt kohalviibinute üldarvuna—33 413. Vahe on 364. Ligikaudu sarnane arv isikuid on arvatavasti rahvalugemisel registreerimata jäänud. Veel piinlikuma kontrolli tagajärjel oleks ka neid võinud kindlaks teha, kuid see töö osutus liig väiklase ja kulukana, kuna see arv rahvalugemise üldtulemuste peale mingit mõju ei avalda.

Keskbüroo teada on see senini esimene juhus rahvalugemiste ajaloos, kus ajutiselt kohalviibinute arv võrdub aj. äraolnute arvule. Harilikult on esimene viimasest 50, 100 ehk enamgi % suurem olnud.

Faktiline ja harilik rahva arv 1922 a. üldrahvalugemise järele.  
Population présente et habituelle.

	Faktiline elanikkude arv 28. 12. 1922. Population présente (28). XII. 1922			Neistajutiselt kohalviib. Dece nombre momentanément présents	Peale selle ajutiselt äraol. — Outre-cetatom. absents.	Harilik rahvaarv — Population habituelle	Harilik rahvaarv vähem-elik rahkest kui faktiline 28.12. 1922. — Exact contre le nombre de la population présente et habituelle.	Ajutiselt kohalviibimise % harilikust rahvaarvust — % de mom. prés. au n. de la pop. habituel.	Ajutiselt äraolnute % harilikust rahvaarvust — % de mom. abs. au n. de la pop. hab.
	Mehed Hommes	Naised Femmes	Kokku Total						
<b>LINNAD — Villes</b>									
Tallinn . . . . .	55 680	66 739	122 419	2 308	8 434	128 545	+ 6 126	1,8	6,6
Tartu . . . . .	21 638	28 701	50 342	1 294	4 964	54 012	+ 3 670	2,4	9,2
Narva . . . . .	11 911	15 001	26 912	736	1 033	27 209	+ 297	2,7	3,8
Pärnu . . . . .	8 156	10 343	18 499	402	1 316	19 413	+ 914	2,1	6,8
Valga . . . . .	4 251	5 204	9 455	231	1 110	10 334	+ 879	2,2	10,7
Valga üh. Puraküla alev.	4 888	5 969	10 857	251	1 193	11 796	+ 939	2,2	10,1
Viljandi . . . . .	4 100	5 300	9 400	245	1 529	10 684	+ 1 284	2,3	14,3
Rakvere . . . . .	3 397	4 263	7 660	312	1 155	8 503	+ 843	3,7	13,6
Võru . . . . .	2 319	2 758	5 077	190	847	5 734	+ 657	3,3	14,8
Haapsalu . . . . .	1 780	2 471	4 251	185	312	4 378	+ 127	4,2	7,1
Kuressaare . . . . .	1 359	2 005	3 364	42	330	3 652	+ 288	1,2	9,0
Kuressaare ühes Põllu al.	1 649	2 388	4 037	50	383	4 370	+ 333	1,1	8,8
Paide . . . . .	1 322	1 658	2 980	105	565	3 440	+ 460	3,0	16,4
Petseri . . . . .	967	1 046	2 013	47	81	2 047	+ 34	2,3	3,9
Baltiski . . . . .	491	562	1 053	39	108	1 122	+ 69	3,5	9,6
<b>Kokku . . . . .</b>	<b>117 371</b>	<b>146 054</b>	<b>263 425</b>	<b>6 136</b>	<b>21 784</b>	<b>279 073</b>	<b>+ 15 648</b>	<b>2,2</b>	<b>7,8</b>
<b>MAAKONNAD (ilma linnadeta) — Arrondissements (sans villes)</b>									
Viru . . . . .	55 254	59 447	114 701	3 274	1 870	113 297	- 1 404	2,9	1,7
Järva . . . . .	26 504	28 727	55 231	2 188	911	53 954	- 1 277	4,1	1,7
Harju . . . . .	45 568	50 614	96 182	3 140	1 289	94 331	- 1 851	3,3	1,4
Lääne . . . . .	33 495	38 245	71 740	1 569	490	70 661	- 1 079	2,2	0,7
Saare . . . . .	23 665	30 128	53 793	349	520	53 964	+ 171	0,6	1,0
Pärnu . . . . .	35 431	40 084	75 515	1 661	889	74 743	- 772	2,2	1,2
Viljandi . . . . .	31 521	36 092	67 613	2 083	888	66 418	- 1 195	3,1	1,3
Tartu . . . . .	58 977	66 777	125 754	3 518	1 757	123 993	- 1 761	2,8	1,4
Valga . . . . .	14 068	16 167	30 235	955	623	29 903	- 332	3,2	2,1
Võru . . . . .	36 847	40 936	77 783	2 063	754	76 474	- 1 309	2,7	1,0
Petseri . . . . .	27 789	31 046	58 835	505	1 972	60 302	+ 1 467	0,8	3,3
<b>Kokku . . . . .</b>	<b>389 119</b>	<b>438 263</b>	<b>827 382</b>	<b>21 305</b>	<b>11 963</b>	<b>818 040</b>	<b>- 9 342</b>	<b>2,6</b>	<b>1,5</b>
<b>MAAKONNAD (ühes linnadega) — Totaux par arrondissements</b>									
Viru . . . . .	70 562	78 711	149 273	4 322	4 058	149 009	- 264	2,9	2,7
Järva . . . . .	27 826	30 385	58 211	2 293	1 476	57 394	- 817	4,0	2,6
Harju . . . . .	101 739	117 915	219 654	5 487	9 831	223 998	+ 4 344	2,4	4,4
Lääne . . . . .	35 275	40 716	75 991	1 754	802	75 039	- 952	2,3	1,1
Saare . . . . .	25 024	32 133	57 157	391	850	57 616	+ 459	0,7	1,5
Pärnu . . . . .	43 587	50 427	94 014	2 063	2 205	94 156	+ 142	2,2	2,3
Viljandi . . . . .	35 621	41 392	77 013	2 328	2 417	77 102	+ 89	3,0	3,1
Tartu . . . . .	80 615	95 481	176 096	4 812	6 721	178 005	+ 1 909	2,7	3,8
Valga . . . . .	18 319	21 371	39 690	1 186	1 733	140 237	+ 547	2,9	4,3
Võru . . . . .	39 166	43 694	82 860	2 253	1 601	82 208	- 652	2,7	1,9
Petseri . . . . .	28 756	32 092	60 848	552	2 053	62 349	+ 1 501	0,9	3,3
<b>Kokku . . . . .</b>	<b>506 490</b>	<b>584 317</b>	<b>1 090 807</b>	<b>27 441</b>	<b>33 747</b>	<b>1 097 113</b>	<b>+ 6 306</b>	<b>2,5</b>	<b>3,1</b>
Eriti arvestatud*)	13 749	2 503	16 252	+ 5 973*)	—	+ 10 280**)	+ 5 972	—	—
Üldse Vabariik**)	520 239	586 820	1 107 059	33 413	33 747	1 107 393	+ 334	3,0	3,1

\*) Raudteel ja laevadel registreeritud (oma alalise asukohas ajut. äraolnute määrgitud). \*\*) Eriti arvestatud, kes ajut. äraolnute registreeritud pole.  
\*) Population comptée à part. \*\*) Total pour République.

Üldise joonena avaldub suur ajutiselt äraolnute ülekaal linnades ja maakondades vastuks suur ajutiselt kohalviibinute enamus. Üldiselt on linnades ajutiselt kohalviibinuid 2,2% ja ajutiselt äraolnuid 7,8% linnaelanikkude üldarvust. Iseäranis suur on ajutiselt äraolnute % väiksemates linnades — Paides 16,4%, Võrus 14,8%, Viljandis 14,3%, Rakveres 13,6%, kuna teistes linnades see % nendega võrreldes tuntuvalt vähem. See seletub sellega, et neisse linnadesse on oma ümbruskonnast suurem osa koolinoorsugu koondatud ja et vähemates linnades sidemed maal elavatega palju ligidamad ja sagedamad, kui suurtes linnades. Vastandina neile annavad kõige väiksema % äraolnuid Narva (3,8%) ja Petseri (3,9%); need pole ka sel mõõdul oma ümbruskonna kultuuriliseks keskkohaks, nagu seda meie teised linnad on. Tallinnas on ajutiselt äraolnuid 6,6%, Tartus 9,2%, mis, arvesse võttes harilikku suuremate linnade läbikäigu passiivsust maaelanikkudega, siiski näitab, kui võrd need linnad kooliõpilaste ja muude suguluse ja tutvuse sidemetega maarahvaga seotud on, sest rahvalugemiseaegse rahva territoriaalse ümberpaigutamise peapõhjuseks oli külastamine. Näituseks, Järva maakonnas, kus 2 293 ajut. kohalviibinutest (maak. ühes linnaga) oli 1 607, s. o. 70% pühadeks oma perekonda ehk sugulaste poole sõitnud kooliõpilasi, sõjaväelasi ja muid sugulasi ja kindlasti mitte-sugulasi ainult 223, s. o. 9,7% (vaata 1922 a. üldrahvalugemise andmed — Järva maakond, lhk. 17) oma alalise asukoha järele neist 2 188 isikust, kes maakonnas (ilma linnata) ajut. kohal viibinud, on mujalt samast mk. 27,4%, Tallinnast 38,2% ja Tartust 4,5%.

Kui võrd kaugele nende suuremate linnade läbikäimise raadius tungib, näitavad andmed ajutiselt äraolnud isikute ja nende ajutise asukoha üle. Tallinnast ajutiselt äraolnutest on ajutiselt viibinud Harju mk. 13,6%, Tartus ja Tartu mk. 13,0% (sellest Tartus 10,9%), Viru mk. (ühes linnadega) 10,1%, Lääne mk. (ühes lin.) 4,3%, Järva mk. (ühes lin.) 2,8%, Pärnu mk. (ühes lin.) 2,8%, Viljandi mk. (üh. lin.) 2,3%; teistes mk. on see % alla ühe. Tartus ajutiselt äraolnutest on ajutiselt viibinud Tallinnas 17,1%, Tartu mk., 15,7%, Võru mk. (üh. lin.) 3,5%, Valga mk. (üh. lin.) 3,0%, Viljandi mk. (üh. lin.) 3,0%, Viru mk. (üh. lin.) 2,1%; teistes mk. 1% ümber ehk vähem. Samas sihis, rohkem tihenedes lähemates raioonides, liigub ka ajutiselt kohalviibinute arv neis linnades. Tallinnas ajutiselt kohalviibinutest on Harju mk. 22,3%, Viru (üh. lin.) 12,5%, Lääne mk. (üh. lin.) 8,2%, Järva mk. 6,9%, Tartu mk. 6,4%, Tartus ajutiselt kohalviibinutest on Tartu mk. 44,7%, Tallinnast 9,8%, Viljandi mk. 5,9, Võru mk. 5,5%, Valga mk. 4,5%.

Maakondades on ajutiselt kohalviibinuid 2,6%, ajutiselt äraolnuid 1,5% harilikult rahvaarvust. Erinevus üldisest vahekorrast—tuntav ajutiselt kohalviibinute ülekaal—on Saare ja Petseri mk. Sarnase nähtuse põhjusi tuleb leida mitte pühadeaegses ajutises ärasõidus, vaid püsivamas liikumises. On teada, et Petseri ja Saare maakonnast paljud sisemaal tööil käivad; et see liikumine talvel küll vähem, kui suviste tööde hooajal, on siiski põhjust oletada et ajutiste vahe võrra on neid ajutiselt tööloolnuid oma alalises asukohas ajutiselt äraolnutena registreeritud.

Maakondadest äraolnud, kui ka kohalviibinud, on enamuses samast maakonnast ja sama maakonna linnast, peale Viru, Järva ja Lääne mk., kus läbikäimine elavam Tallinnaga, kui oma maakonna linnaga.

Kuna ajutiselt kohalviibinute ja äraolnute arv tasakaalus ja selle liikuvuse sisu teada, siis on igapäev võimalus oma otstarvete jaoks linnade ehk maakondade rahva üldarvu käsitamisel kas faktilise ehk hariliku rahvaarvu arvusid tarvitada.

Enamjaoks praktilisteks otstarveteks on otstarbekohasem faktiline rahvaarv. Peale väikese osa on kõik ülejäänud pühadeks koju ehk oma sugulaste juurde tulnud ikkagi kooliõpilased, sõdurid jne., perekondliselt administratiivkusega seotud isikud. On selge, et näit. kooliõpilased ja sõdurid kuuluvad admin.-üksusse, kus nende perekonnad asuvad, kuna pigemini ajutise iseloomuga on nende teenistus- ehk kooliskäimise kohas asumine.

Rahva vanusline kooseis 1922 a. üldrahvalugemise andmetel\*).  
Répartition de la population par âge.

	Rahvaarv Nombre de la popu- lation			10000 elan. jagunes järgmisest Par 10000				Rahvaarv Nombre de la popu- lation			10000 elan. jagunes järgmisest Par 10000		
	M.	N.	K.	M.	N.	K.		M.	N.	K.	M.	N.	K.
Alla 1 a. v. 1922 a.s.	10 357	9 922	20 279	199	169	184	56 a.v. 1866 a.s.	4 842	5 914	10 756	93	101	97
1 a. v. 1921 "	10 009	9 714	19 723	193	166	178	57 " " 1865 "	4 814	5 810	10 624	93	99	96
2 " " 1920 "	8 445	8 178	16 623	162	140	150	58 " " 1864 "	4 902	6 108	11 010	94	104	100
3 " " 1919 "	7 782	7 592	15 374	150	129	139	59 " " 1863 "	4 692	5 522	10 214	90	94	92
4 " " 1918 "	8 282	7 957	16 239	159	136	147	60 " " 1862 "	4 721	6 443	11 164	91	110	101
5 " " 1917 "	6 362	6 209	12 571	122	106	114	61 " " 1861 "	4 130	5 219	9 349	79	89	85
6 " " 1916 "	7 054	6 971	14 025	136	119	127	62 " " 1860 "	4 318	5 794	10 112	83	99	91
7 " " 1915 "	8 375	8 442	16 807	161	144	152	63 " " 1859 "	4 822	4 888	8 710	74	83	79
8 " " 1914 "	10 261	10 326	20 590	197	176	186	64 " " 1858 "	3 546	4 676	8 222	68	80	74
9 " " 1913 "	9 898	9 799	19 697	191	167	178	65 " " 1857 "	3 309	4 790	8 099	64	82	73
10 " " 1912 "	11 199	11 007	22 206	216	188	201	66 " " 1856 "	3 160	4 567	7 727	61	78	70
11 " " 1911 "	10 813	10 368	21 181	208	177	191	67 " " 1855 "	2 928	4 148	7 076	56	71	64
12 " " 1910 "	11 587	11 637	23 224	223	198	210	68 " " 1854 "	2 725	3 802	6 527	52	65	59
13 " " 1909 "	10 934	10 846	21 780	210	185	197	69 " " 1853 "	2 280	3 071	5 351	44	52	48
14 " " 1908 "	11 064	10 832	21 896	213	185	198	70 " " 1852 "	2 581	3 743	6 324	50	64	57
15 " " 1907 "	11 447	11 245	22 692	220	192	205	71 " " 1851 "	2 012	2 849	4 861	39	49	44
16 " " 1906 "	10 993	11 096	22 089	211	189	200	72 " " 1850 "	2 079	2 982	5 061	40	51	46
17 " " 1905 "	10 492	10 784	21 276	202	184	192	73 " " 1849 "	1 797	2 505	4 302	34	43	39
18 " " 1904 "	10 693	10 841	21 534	206	185	195	74 " " 1848 "	1 547	2 246	3 793	30	38	34
19 " " 1903 "	10 231	10 688	20 919	197	182	189	75 " " 1847 "	1 476	2 110	3 586	28	37	33
20 " " 1902 "	10 741	11 066	21 797	207	189	197	76 " " 1846 "	1 098	1 600	2 698	21	27	24
21 " " 1901 "	9 891	10 148	20 039	190	173	181	77 " " 1845 "	1 022	1 595	2 617	20	27	24
22 " " 1900 "	8 956	10 823	19 779	172	185	179	78 " " 1844 "	1 013	1 413	2 426	20	24	22
23 " " 1899 "	8 762	10 084	18 846	169	172	170	79 " " 1843 "	798	1 126	1 924	15	19	17
24 " " 1898 "	8 974	10 348	19 322	173	176	175	80 " " 1842 "	886	1 508	2 394	17	26	22
25 " " 1897 "	8 434	9 812	18 246	162	167	165	81 " " 1841 "	558	868	1 426	11	15	13
26 " " 1896 "	7 764	9 758	17 522	149	167	158	82 " " 1840 "	590	1 020	1 610	11	17	15
27 " " 1895 "	7 691	9 335	17 026	148	159	154	83 " " 1839 "	365	615	980	7	10	9
28 " " 1894 "	7 057	8 871	15 928	136	151	144	84 " " 1838 "	355	568	923	7	10	8
29 " " 1893 "	6 910	8 558	15 468	133	146	140	85 " " 1837 "	311	521	832	6	9	7
30 " " 1892 "	7 617	9 485	17 102	146	162	155	86 " " 1836 "	231	366	597	4	6	5
31 " " 1891 "	7 163	8 074	15 237	138	138	138	87 " " 1835 "	148	251	399	3	5	4
32 " " 1890 "	7 160	8 338	15 498	138	142	140	88 " " 1834 "	152	237	389	3	4	4
33 " " 1889 "	7 027	8 614	15 641	135	147	141	89 " " 1833 "	82	157	239	2	2	2
34 " " 1888 "	7 494	8 990	16 484	144	153	149	90 " " 1832 "	104	192	296			
35 " " 1887 "	7 019	8 335	15 354	135	142	139	91 " " 1831 "	46	88	134			
36 " " 1886 "	6 883	8 275	15 158	133	141	137	92 " " 1830 "	42	112	154			
37 " " 1885 "	7 061	8 342	15 403	136	142	139	93 " " 1829 "	13	39	52			
38 " " 1884 "	6 720	8 068	14 788	129	138	134	94 " " 1828 "	11	23	34			
39 " " 1883 "	6 599	7 474	14 073	127	128	127	95 " " 1827 "	11	36	47			
40 " " 1882 "	6 670	8 095	14 765	128	138	134	96 " " 1826 "	4	19	23			
41 " " 1881 "	6 259	6 836	13 095	120	117	118	97 " " 1825 "	7	16	23			
42 " " 1880 "	6 495	7 624	14 119	125	130	128	98 " " 1824 "	6	13	19	5	10	8
43 " " 1879 "	6 193	7 238	13 431	119	123	121	99 " " 1823 "	1	8	9			
44 " " 1878 "	6 280	7 161	13 441	121	122	122	100 " " 1822 "	1	3	15			
45 " " 1877 "	6 316	7 362	13 678	122	126	124	101 " " 1821 "	—	8	3			
46 " " 1876 "	6 269	7 128	13 397	121	122	121	102 " " 1820 "	2	6	8			
47 " " 1875 "	6 312	7 348	13 660	121	125	123	103 " " 1819 "	—	—	—			
48 " " 1874 "	6 409	7 206	13 615	123	123	123	104 " " 1818 "	1	—	1			
49 " " 1873 "	6 130	6 685	12 815	118	114	116	105 " " 1817 "	—	2	2			
50 " " 1872 "	5 947	7 333	13 280	114	125	120	106 " " 1816 "	—	1	1			
51 " " 1871 "	5 555	6 076	11 631	107	104	105	107 " " 1815 "	—	1	1			
52 " " 1870 "	5 470	6 472	11 942	105	110	108	Vanus teadmata.	470	654	1 124			
53 " " 1869 "	4 342	5 225	9 567	84	89	87	Kokku	520 239 586 820	1 107 059	—	—	—	
54 " " 1868 "	4 549	5 499	10 048	88	94	91	ilma teadmatuteta	519 769 586 166	1 105 935	10 000	10 000	10 000	
55 " " 1867 "	4 834	6 037	10 871	93	103	98							

\*) Na. „ümargustel aastatel“ ilmuvus avaldub üksikute aastate arvudes, olgugi nõrgal kujul. Üleriiklises kokkuvõttes on sellegipärast ka interpoleerimisel tasandatud arvude tabel ilpöndud.

Kümne ja viie aasta vanusrühmad.  
Groupes de 10 et 5 ans.

Aasta	Elanikkude arv			10 000 elanikust		
	M.	N.	K.	M.	N.	K.
10 a. vanusrühmad — groupes de 10 ans.						
0— 9 a. v. (1922—1913 a. sünd.)	86 818	85 110	171 928	1670	1452	1555
10— 19 " " (1912—1903 " " .	109 453	109 314	218 797	2106	1865	1978
20— 29 " " (1902—1893 " " .	85 180	98 793	183 973	1639	1685	1663
30— 39 " " (1892—1883 " " .	70 743	83 995	154 738	1361	1433	1399
40— 49 " " (1882—1873 " " .	63 333	72 683	136 016	1218	1240	1230
50— 59 " " (1872—1863 " " .	49 947	59 996	109 943	961	1023	991
60— 69 " " (1862—1853 " " .	34 939	47 398	82 337	672	809	744
70— 79 " " (1852—1843 " " .	15 423	22 169	37 592	297	379	340
80— 89 " " (1842—1833 " " .	3 678	6 111	9 789	71	104	89
90— 99 " " (1832—1823 " " .	245	546	791	5	10	8
100—109 " " (1822—1813 " " .	10	21	31			

## 5 a. vanusrühmad — groupes de 5 ans.

0— 4 a. v. (1922—1918 a. sünd.)	44 875	43 363	88 238	863	740	798
5— 9 " " (1917—1913 " " .	41 943	41 747	83 690	807	712	757
10— 14 " " (1912—1908 " " .	55 597	54 690	110 287	1 070	933	997
15— 19 " " (1907—1903 " " .	53 856	54 654	108 510	1 036	932	981
20— 24 " " (1902—1898 " " .	47 324	52 459	99 783	911	895	902
25— 29 " " (1897—1893 " " .	37 856	46 334	84 190	728	790	761
30— 34 " " (1892—1888 " " .	36 461	43 501	79 962	701	742	723
35— 39 " " (1887—1883 " " .	34 282	40 494	74 776	660	691	676
40— 44 " " (1882—1878 " " .	31 897	36 954	68 851	613	630	623
45— 49 " " (1877—1873 " " .	31 436	35 729	67 165	605	610	607
50— 54 " " (1872—1868 " " .	25 863	30 605	56 468	498	522	511
55— 59 " " (1867—1863 " " .	24 084	29 391	53 475	463	501	483
60— 64 " " (1862—1858 " " .	20 537	27 020	47 557	395	461	430
65— 69 " " (1857—1853 " " .	14 402	20 378	34 780	277	348	314
70— 74 " " (1852—1848 " " .	10 016	14 325	24 341	193	245	220
75— 79 " " (1847—1843 " " .	5 407	7 814	13 251	104	134	120
80— 84 " " (1842—1838 " " .	2 754	4 579	7 333	53	78	67
85— 89 " " (1837—1833 " " .	924	1 532	2 456	18	26	29
90— 94 " " (1832—1828 " " .	216	454	670	5	10	8
95— 99 " " (1827—1823 " " .	29	92	121			
100—104 " " (1822—1818 " " .	10	17	27	4	4	4
105—109 " " (1817—1813 " " .	-	4	4			

Mõnede teiste otstarvete jaoks on suurema tähtsusega harilik rahvaarv. Olgugi, et Tallinnas rahvalugemise ajal 122 419 isikut asus, teame ometi, et neist 2 308 siin ajutiselt viibisid, kuid sellevastu 8 434 elanikku, kes enne seda aega harilikult Tallinnas elasid, siit välja sõitnud oli ja mujal registreeriti. Harilik rahvaarv Tallinnas rahvalugemiseeelsel ajal, ühes kooliõpilastega jne. oli 128 545, millist arvu ligikaudu näitas ka aadresslaud, mis Tallinnas võrdlemisi hääs korras. Selle arvu peame aluseks võtma, välja minnes edaspidise Tallinna harilikkude elanikkude arvu kalkuleerimisele aadresslaua ja muude andmete alusel.

Ligemas tulevikus kavatakse Keskbüroo nende andmete alusel iga aasta 1. jaanuariks elanikkude arvu linnades ja maal kindlaks teha. 1924 a. 1. jaan. kohta selguvad need arvud loodetavasti aprillikuul.

## 3. Elanikkude vanusline koosseis.

Tabelis on toodud elanikkude arv üksikaastate ja 5 a. ning 10 a. rühmade järele. Kõige kohasem ja piltlikum on võrrelda vanuslist koosseisu 10 a. rühmade järele. Elanikkudest on sündinud:

1922 — 1913 a. — 15,6 <sup>0</sup> / <sub>10</sub>	1872 — 1863 a. — 9,8 <sup>0</sup> / <sub>10</sub>
1912 — 1903 a. — 19,8 <sup>0</sup> / <sub>10</sub>	1862 — 1853 a. — 7,4 <sup>0</sup> / <sub>10</sub>
1902 — 1893 a. — 16,6 <sup>0</sup> / <sub>10</sub>	1852 — 1843 a. — 3,4 <sup>0</sup> / <sub>10</sub>
1892 — 1883 a. — 14,0 <sup>0</sup> / <sub>10</sub>	1842 — 1833 a. — 0,0 <sup>0</sup> / <sub>10</sub>
1882 — 1873 a. — 12,3 <sup>0</sup> / <sub>10</sub>	1832 ja van. — 0,1 <sup>0</sup> / <sub>10</sub>

Loomulikus rahvaarvu kasvus peaks suuremana rühmana esinema 10 a. rühm (1922 — 13 sündinud). Kuid siin on vastuoksa — esimene rühm on tervelt 4,2<sup>0</sup>/<sub>10</sub> järgmisest vähem. Kui rahva vanuslist koosseisu kujutada püramiidina, ühelpool mehed, teisel—naised, siis saame püramiidi, mille alumine osa — umbes kümne aasta kõrguseni, tuntavalt kitsam on, kuna ta loomulikult õigekujuline peaks olema. Sarnast rahva vähenemist tuleb sündivuse vähenemise arvele panna. Iseäranis paistab silma 1917 a., millal kõigist elanikkude arvust on sündinud ainult 1,1<sup>0</sup>/<sub>10</sub>, kuna 1910 a. sündinud on 2,1<sup>0</sup>/<sub>10</sub> — ligi kaks korda rohkem. Peale 1917 a. on jälle väikest tõusu tähele panna:

1917 a. — 1,1 <sup>0</sup> / <sub>10</sub>	1920 a. — 1,5 <sup>0</sup> / <sub>10</sub>
1918 a. — 1,5 <sup>0</sup> / <sub>10</sub>	1921 a. — 1,8 <sup>0</sup> / <sub>10</sub>
1919 a. — 1,4 <sup>0</sup> / <sub>10</sub>	1922 a. — 1,8 <sup>0</sup> / <sub>10</sub>

Tähelpanu väärt on vahekorrad mees- ja naissoost elanikkude vahel, võrreldes 10 000 elaniku kohta üksikutel aastatel sündinuid. Suuremad lahkumineked on noortes—esimese kahekümne aasta vanustes. Meessoost elanikkudest on sündinud:

1922 — 1913 — meessoost 16,7 <sup>0</sup> / <sub>10</sub> , naissoost 14,5 <sup>0</sup> / <sub>10</sub>
1912 — 1903 — „ 21,1 <sup>0</sup> / <sub>10</sub> , „ 18,6 <sup>0</sup> / <sub>10</sub>

Vanemates aastates on juba naissool enamvähem ühtlane ülekaal kõigis vanusaastates. Üldisest elanikkude arvust on kuni 20 a. vanuseni 35,3<sup>0</sup>/<sub>10</sub>; kuni 30 a. vanuseni 52,0<sup>0</sup>/<sub>10</sub>; üle 50 a. vanuse on 21,7<sup>0</sup>/<sub>10</sub> üldisest elanikkude arvust.

#### 4. Elanikkude arv perekonnaseisu järele.

Rahvalugemisel registreeritud 1 107 059 elanikust oli:

vallalisi kuni 15 a. van. — 282 215 ehk 25,5 <sup>0</sup> / <sub>10</sub> üldisest elanikkude arvust
„ üle 15 a. „ — 324 279 „ 29,3 <sup>0</sup> / <sub>10</sub> „ „ „
abielus . . . . . — 405 197 „ 36,6 <sup>0</sup> / <sub>10</sub> „ „ „
leski . . . . . — 92 487 „ 8,1 <sup>0</sup> / <sub>10</sub> „ „ „
lahutatuid . . . . . — 1 865 „ 0,2 <sup>0</sup> / <sub>10</sub> „ „ „

Peale selle—perekonnaseis teadm. — 1 016 „ — „ „ „

Jättes kõrvale esimesed kuni 15 a. vanused, saame iga 1000 elanikust:

	vallalisi:	abielus:	leski:	lahuta-
				tuid:
Üldarvust — mehi . . . . .	422	533	43	2
naisi . . . . .	370	457	171	2
keskmiselt . . . . .	394	492	112	2
Linnades — mehi . . . . .	394	563	38	5
naisi . . . . .	370	437	188	5
keskmiselt . . . . .	380	491	124	5

Suuremad lahkumineked on meeste ja naiste perekonnaseisu vahekordades. Üle 15 a. vanustest on:

	vallalisi:	abielus:	leski:	lahuta-
				tuid:
mehi . . . . .	42,2 <sup>0</sup> / <sub>10</sub>	53,3 <sup>0</sup> / <sub>10</sub>	4,3 <sup>0</sup> / <sub>10</sub>	0,2 <sup>0</sup> / <sub>10</sub>
naisi . . . . .	37,0 <sup>0</sup> / <sub>10</sub>	45,7 <sup>0</sup> / <sub>10</sub>	17,1 <sup>0</sup> / <sub>10</sub>	0,2 <sup>0</sup> / <sub>10</sub>

Iseäranis suur on ülekaal leskedel naissoos. Siin tunduvad osalt sõjaaastate kaotused, mis suuremal määral meessoos peale langesid, kuid osalt ka üldine põhjus, et lesed mehed sagedamini teist korda abielluvad, kui naised ja et vanemates aastates üldiselt naissool ülekaal on.

Maa- ja linnaelanikkude perekonnaseisu lahkuminekutest on tähelpanu väärt, et mehi on linnades vähem vallalisi ja tuntavalt rohkem abielus, kui maal; vallalisi naisi on linnas ja maal võrdselt, kuna abielus naisi linnades vähem on. Tuntavalt rohkem on linnades lahutatuid — maal 0,1<sup>0</sup>/<sub>10</sub>, linnades — 0,5<sup>0</sup>/<sub>10</sub>, keskmiselt on lahutatuid 0,2<sup>0</sup>/<sub>10</sub>.

## Elanikkude arv perekonnaseisu järele.

	Vallalised — Cēlibataires								
	1922—1908 a. sündinud			1907 a. sündinud ja vanemad			Kokku vallalisi Total		
	M.	N.	Kokku	M.	N.	Kokku	M.	N.	Kokku
Viru . . . . .	20 306	19 917	40 223	20 638	20 692	41 330	40 944	40 609	81 553
Järva . . . . .	7 934	7 655	15 589	8 231	8 066	16 297	16 165	15 721	31 886
Harju . . . . .	25 687	25 033	50 720	31 106	34 868	65 974	56 793	59 901	116 694
Lääne . . . . .	9 945	9 785	19 730	9 830	11 396	21 226	19 775	21 181	40 956
Saare . . . . .	8 362	8 167	16 529	6 269	9 708	15 977	14 631	17 875	32 506
Pärnu . . . . .	11 628	11 484	23 112	12 701	13 782	26 483	24 329	25 266	49 595
Viljandi . . . . .	8 939	8 674	17 613	11 182	12 443	23 625	20 121	21 117	41 238
Tartu . . . . .	21 846	21 649	43 495	24 228	27 872	52 100	46 074	49 521	95 595
Valga . . . . .	4 832	4 860	9 692	5 713	6 134	11 847	10 545	10 994	21 539
Võru . . . . .	11 536	11 173	22 709	11 779	12 521	24 300	23 315	23 694	47 009
Petseri . . . . .	11 085	11 116	22 201	6 346	6 516	12 862	17 431	17 632	35 063
<b>Kokku . . . . .</b>	<b>142 100</b>	<b>139 513</b>	<b>281 613</b>	<b>148 023</b>	<b>163 998</b>	<b>312 021</b>	<b>290 123</b>	<b>303 511</b>	<b>593 634</b>
Eriti arvest. . . . .	315	287	602	11 179	1 079	12 258	11 494	1 366	12 860
<b>Üldse—Gr. tot.</b>	<b>142 415</b>	<b>139 800</b>	<b>282 215</b>	<b>159 202</b>	<b>165 077</b>	<b>324 279</b>	<b>301 617</b>	<b>304 877</b>	<b>606 494</b>
Neist linnades . . . . .	27 516	27 131	54 647	35 329	43 933	79 262	62 845	71 064	133 909
Tallinn . . . . .	12 246	12 073	24 319	17 455	20 759	38 214	29 701	32 832	62 533
Tartu . . . . .	5 091	5 020	10 111	6 418	8 926	15 344	11 509	13 946	25 455
Narva . . . . .	3 194	3 212	6 406	3 257	3 842	7 099	6 451	7 054	13 505
Pärnu . . . . .	2 005	1 915	3 920	2 258	2 858	5 116	4 263	4 773	9 036
Valga . . . . .	1 069	1 042	2 111	1 235	1 416	2 651	2 304	2 458	4 762
Viljandi . . . . .	959	947	1 906	1 266	1 675	2 941	2 225	2 622	4 847
Rakvere . . . . .	786	786	1 572	1 030	1 262	2 292	1 816	2 048	3 864
Võru . . . . .	590	584	1 174	728	826	1 554	1 318	1 410	2 728
Haapsalu . . . . .	440	443	883	476	764	1 240	916	1 207	2 123
Kuressaare . . . . .	402	396	798	353	703	1 056	755	1 099	1 854
Paide . . . . .	325	339	664	411	472	883	736	811	1 547
Petseri . . . . .	265	263	528	295	277	572	560	540	1 100
Baltiski . . . . .	144	111	255	147	153	300	291	264	555

## Protsentides —

Viru . . . . .	28,8	25,3	27,0	29,3	26,3	27,7	58,1	51,6	54,7
Järva . . . . .	28,6	25,2	26,8	29,6	26,6	28,1	58,2	51,8	54,9
Harju . . . . .	25,3	21,3	23,1	30,6	29,6	30,1	55,9	50,9	53,2
Lääne . . . . .	28,2	24,1	26,0	27,9	28,0	28,0	56,1	52,1	54,0
Saare . . . . .	33,4	25,4	28,9	25,1	30,3	28,0	58,5	55,7	56,9
Pärnu . . . . .	26,7	22,9	24,7	29,2	27,4	28,2	55,9	50,3	52,9
Viljandi . . . . .	25,1	21,0	22,9	31,4	30,0	30,7	56,5	51,0	53,6
Tartu . . . . .	27,1	22,7	24,7	30,1	29,2	29,6	57,2	51,9	54,3
Valga . . . . .	26,4	22,7	24,4	31,2	28,7	29,9	57,6	51,4	54,3
Võru . . . . .	29,4	25,6	27,1	30,1	28,6	29,3	59,5	54,2	56,7
Petseri . . . . .	38,5	34,6	36,5	22,1	20,3	21,1	60,6	54,9	57,6
<b>Kokku . . . . .</b>	<b>28,1</b>	<b>23,9</b>	<b>25,9</b>	<b>29,2</b>	<b>28,1</b>	<b>28,6</b>	<b>57,3</b>	<b>52,0</b>	<b>54,5</b>
Eriti arvest. . . . .	2,3	11,5	3,7	81,4	43,1	75,5	83,7	54,6	79,2
<b>Üldse—Gr. tot.</b>	<b>27,4</b>	<b>23,3</b>	<b>25,5</b>	<b>30,6</b>	<b>28,2</b>	<b>29,3</b>	<b>58,0</b>	<b>52,0</b>	<b>54,8</b>
Neist linnades . . . . .	23,5	18,6	20,8	30,1	30,1	30,1	53,6	48,7	50,9
Tallinn . . . . .	22,0	18,1	19,9	31,4	31,1	31,3	53,4	49,2	51,2
Tartu . . . . .	23,6	17,5	20,1	29,7	31,1	30,5	53,3	48,6	50,6
Narva . . . . .	26,8	21,4	23,8	27,4	25,6	26,4	54,2	47,0	50,2
Pärnu . . . . .	24,6	18,6	21,2	27,7	27,7	27,7	52,3	46,3	48,9
Valga . . . . .	25,1	20,0	22,3	29,1	27,2	28,1	54,2	47,2	50,4
Viljandi . . . . .	23,4	17,9	20,3	30,9	31,6	31,3	54,3	49,5	51,6
Rakvere . . . . .	23,1	18,5	20,5	30,3	29,6	29,9	53,4	48,1	50,4
Võru . . . . .	25,5	21,2	23,2	31,4	30,0	30,6	56,9	51,2	53,8
Haapsalu . . . . .	24,7	17,9	20,8	26,8	30,9	29,2	51,5	48,8	50,0
Kuressaare . . . . .	29,6	19,7	23,7	26,0	35,1	31,4	55,9	54,8	55,1
Paide . . . . .	24,6	20,4	22,3	31,1	28,5	29,6	55,7	48,9	51,9
Petseri . . . . .	27,5	25,1	26,3	30,5	26,5	28,4	58,0	51,0	54,7
Baltiski . . . . .	29,4	19,8	24,2	29,9	27,2	28,5	59,3	47,0	52,7



Répartition de la population par état civil.

Abielus Mariés			Lesed Voeux			Lahutatud Divorcés			Perekonnaseis teadmata Inconnu			ÜLDSE T O T A L		
M.	N.	Kokku	M.	N.	Kokku	M.	N.	Kokku	M.	N.	Kokku	M.	N.	Kokku
27 148	27 583	54 731	2 374	10 372	12 746	75	115	190	21	32	53	70 562	78 711	149 273
10 739	10 811	21 550	863	3 748	4 611	34	46	80	25	59	84	27 826	30 385	58 211
41 642	42 083	83 725	2 841	15 337	18 178	322	455	777	141	139	280	101 739	117 915	219 654
14 063	14 274	28 337	1 376	5 148	6 524	39	66	105	22	47	69	35 275	40 716	75 991
9 510	9 902	19 412	855	4 287	5 142	14	31	45	14	38	52	25 024	32 133	57 157
17 662	17 907	35 569	1 456	6 972	8 428	53	69	122	87	213	300	43 587	50 427	94 014
14 197	14 388	28 585	1 241	5 819	7 060	50	46	96	12	22	34	35 621	41 392	77 013
31 835	32 756	64 591	2 526	12 998	15 524	128	164	292	52	42	94	80 615	95 481	176 096
7 238	7 452	14 690	513	2 897	3 410	21	22	43	2	6	8	18 319	21 371	39 690
14 703	14 569	29 272	1 123	5 399	6 522	19	25	44	6	7	13	39 166	43 694	82 860
10 457	11 210	21 667	841	3 218	4 059	22	24	46	5	8	13	28 756	32 092	60 848
<b>199 194</b>	<b>202 935</b>	<b>402 129</b>	<b>16 009</b>	<b>76 195</b>	<b>92 204</b>	<b>777</b>	<b>1 063</b>	<b>1 840</b>	<b>387</b>	<b>613</b>	<b>1 000</b>	<b>506 490</b>	<b>584 317</b>	<b>1 090 807</b>
2 139	929	3 068	87	196	283	15	10	25	14	2	16	13 749	2 503	16 252
<b>201 333</b>	<b>203 864</b>	<b>405 197</b>	<b>16 097</b>	<b>76 391</b>	<b>92 487</b>	<b>792</b>	<b>1 073</b>	<b>1 865</b>	<b>401</b>	<b>615</b>	<b>1 016</b>	<b>520 239</b>	<b>586 820</b>	<b>1 107 059</b>
50 498	51 868	102 366	3 413	22 294	25 707	435	662	1 097	180	166	346	117 371	146 054	263 425
24 187	24 378	48 565	1 407	9 035	10 442	269	398	667	116	96	212	55 680	66 739	122 419
9 362	9 915	19 277	647	4 698	5 345	75	110	185	45	35	80	21 638	28 704	50 342
4 962	5 212	10 174	467	2 694	3 161	28	37	65	3	4	7	11 911	15 001	26 912
3 607	3 765	7 372	256	1 750	2 006	17	29	46	13	26	39	8 156	10 343	18 499
1 824	1 923	3 747	117	808	925	6	12	18	—	3	3	4 251	5 204	9 455
1 732	1 776	3 508	130	888	1 018	13	13	26	—	1	1	4 100	5 300	9 400
1 451	1 476	2 927	117	717	834	13	22	35	—	—	—	3 397	4 263	7 660
934	917	1 851	64	425	489	1	5	6	2	1	3	2 319	2 758	5 077
786	816	1 602	71	428	499	7	20	27	—	—	—	1 780	2 471	4 251
547	578	1 125	54	322	376	3	6	9	—	—	—	1 359	2 005	3 364
545	551	1 096	38	289	327	3	7	10	—	—	—	1 322	1 658	2 980
374	360	734	32	144	176	—	2	2	—	—	—	967	1 046	2 013
187	201	388	13	96	109	—	1	1	—	—	—	491	562	1 053

En %.

38,4	35,0	36,6	3,4	13,2	8,6	0,1	0,2	0,1	—	—	—	100,0	100,0	100,0
38,6	35,6	37,1	3,1	12,4	7,9	0,1	0,2	0,1	—	—	—	100,0	100,0	100,0
41,0	35,7	38,2	2,8	13,0	8,3	0,3	0,4	0,3	—	—	—	100,0	100,0	100,0
39,8	35,0	37,3	4,0	12,7	8,6	0,1	0,2	0,1	—	—	—	100,0	100,0	100,0
38,0	30,9	34,0	3,4	13,3	9,0	0,1	0,1	0,1	—	—	—	100,0	100,0	100,0
40,6	35,7	38,0	3,4	13,9	9,0	0,1	0,1	0,1	—	—	—	100,0	100,0	100,0
39,9	34,8	37,1	3,5	14,1	9,2	0,1	0,1	0,1	—	—	—	100,0	100,0	100,0
39,5	34,3	36,7	3,1	13,6	8,8	0,2	0,2	0,2	—	—	—	100,0	100,0	100,0
39,5	34,9	37,0	2,8	13,6	8,6	0,1	0,1	0,1	—	—	—	100,0	100,0	100,0
37,6	33,3	35,3	2,8	12,4	7,9	0,1	0,1	0,1	—	—	—	100,0	100,0	100,0
36,4	35,0	35,6	2,9	10,0	6,7	0,1	0,1	0,1	—	—	—	100,0	100,0	100,0
<b>39,3</b>	<b>34,8</b>	<b>36,8</b>	<b>3,2</b>	<b>13,0</b>	<b>8,5</b>	<b>0,2</b>	<b>0,2</b>	<b>0,2</b>	—	—	—	<b>100,0</b>	<b>100,0</b>	<b>100,0</b>
15,6	37,2	18,9	0,6	7,8	1,7	0,1	0,4	0,2	—	—	—	100,0	100,0	100,0
38,7	<b>34,8</b>	<b>36,6</b>	<b>3,1</b>	<b>13,0</b>	<b>8,4</b>	<b>0,2</b>	<b>0,2</b>	<b>0,2</b>	—	—	—	<b>100,0</b>	<b>100,0</b>	<b>100,0</b>
43,1	35,6	38,9	2,9	15,3	9,8	0,4	0,4	0,4	—	—	—	100,0	100,0	100,0
43,6	36,6	39,7	2,5	13,6	8,6	0,5	0,6	0,5	—	—	—	100,0	100,0	100,0
43,4	34,6	38,4	3,0	16,4	10,6	0,3	0,4	0,4	—	—	—	100,0	100,0	100,0
41,7	34,8	37,8	3,9	18,0	11,8	0,2	0,2	0,2	—	—	—	100,0	100,0	100,0
44,3	36,5	39,9	3,2	16,9	10,9	0,2	0,3	0,3	—	—	—	100,0	100,0	100,0
42,9	37,0	39,6	2,8	15,6	9,8	0,1	0,2	0,2	—	—	—	100,0	100,0	100,0
42,2	33,5	37,3	3,2	16,8	10,8	0,3	0,2	0,3	—	—	—	100,0	100,0	100,0
42,7	34,6	38,2	3,5	16,8	10,9	0,4	0,5	0,5	—	—	—	100,0	100,0	100,0
40,3	33,2	36,5	2,8	15,4	9,8	0,0	0,2	0,1	—	—	—	100,0	100,0	100,0
44,1	33,0	37,7	4,0	17,4	11,7	0,4	0,3	0,6	—	—	—	100,0	100,0	100,0
40,2	28,8	33,4	4,0	16,1	11,2	0,2	0,3	0,3	—	—	—	100,0	100,0	100,0
41,2	33,2	36,8	2,9	17,5	11,0	0,2	0,4	0,3	—	—	—	100,0	100,0	100,0
38,7	34,4	36,5	3,3	13,8	8,7	0,0	0,2	0,1	—	—	—	100,0	100,0	100,0
38,1	35,7	36,8	2,6	17,1	10,3	0,0	0,2	0,2	—	—	—	100,0	100,0	100,0

Elanikkude arv soo  
Répartition de la population

	ABSOLUT ARVUD — Nombre de la														
	Eestlased <i>Estoniens</i>			Venelased <i>Russes</i>			Sakslased <i>Allemands</i>			Juudid <i>Juifs</i>			Rootslased <i>Suédois</i>		
	M.	N.	K.	M.	N.	K.	M.	N.	K.	M.	N.	K.	M.	N.	K.
	<b>Maakond (ühes linnadega) —</b>														
1. Viru . . .	57 766	65 819	123 085	10 699	11 245	21 944	574	810	1 384	228	203	431	48	56	104
2. Järva . . .	26 988	29 577	56 565	404	245	649	229	334	563	6	8	14	9	16	25
3. Harju . . .	90 811	104 878	195 689	4 415	4 645	9 060	3 167	4 709	7 876	948	1 020	1 968	835	982	1 817
4. Lääne . . .	32 145	37 226	69 371	241	184	425	266	429	695	4	5	9	2 476	2 707	5 183
5. Saare . . .	24 457	31 451	55 908	137	118	255	186	323	509	23	17	40	136	154	290
6. Pärnu . . .	41 867	48 574	90 441	627	357	984	533	834	1 367	120	118	238	24	20	44
7. Viljandi . . .	34 650	40 492	75 142	432	248	680	249	393	642	66	68	134	18	15	33
8. Tartu . . .	71 231	83 961	155 192	6 717	7 702	14 419	1 446	2 475	3 921	567	557	1 124	60	57	117
9. Valga . . .	16 518	19 187	35 705	464	338	802	122	202	324	195	214	409	9	5	14
10. Võru . . .	37 221	42 164	79 385	1 207	611	1 818	307	390	697	74	58	132	10	13	23
11. Petseri . . .	9 391	10 021	*19 412	18 133	20 679	38 812	16	25	41	1	1	2	—	—	—
Kokku . . .	443 045	512 850	955 895	43 476	46 372	89 848	7 095	10 924	18 019	2 232	2 269	4 501	3 625	4 025	7 650
Eriti arves- tatud . . . . .	11 926	2 155	14 081	1 114	147	1 261	229	71	300	56	9	65	132	68	200
Popul. comptée à part.															
Üldse—Gr. tot. Total pour Ré- publique.	454 971	515 005	969 976	44 590	46 519	91 109	7 324	10 995	18 319	2 288	2 278	4 566	3 757	4 093	7 850
Sellest linnades Dont en villes.	96 962	119 632	216 594	9 720	11 517	21 237	5 110	8 421	13 531	2 172	2 231	4 403	518	643	1 161
1. Tallinn . . .	46 851	55 717	102 568	3 522	3 991	7 513	2 747	4 157	6 904	926	1 003	1 929	350	462	812
2. Tartu . . .	18 404	24 055	42 459	1 096	1 474	2 570	1 141	2 069	3 210	561	554	1 115	55	48	103
3. Narva . . .	7 615	9 886	17 501	3 594	4 333	7 927	219	283	502	168	150	318	10	15	25
4. Pärnu . . .	7 288	9 152	16 440	246	248	494	374	656	1 030	119	117	236	19	16	35
5. Valga ***)	3 243	3 754	6 997	210	233	443	59	123	182	184	209	393	3	5	8
6. Viljandi . . .	3 806	4 861	8 667	53	71	124	114	218	332	63	68	131	12	13	25
7. Rakvere . . .	3 049	3 836	6 885	149	155	304	89	167	256	52	49	101	5	9	14
8. Võru . . .	2 054	2 426	4 480	81	82	163	73	115	188	66	52	118	2	5	7
9. Haapsalu . . .	1 534	2 063	3 597	81	97	178	90	214	304	4	5	9	39	41	80
10. Kuressaar. **)	1 081	1 585	2 666	69	87	156	137	264	401	22	17	39	16	18	34
11. Paide . . .	1 220	1 473	2 693	28	33	61	49	126	175	6	6	12	3	3	6
12. Petseri . . .	366	314	680	574	699	1 273	4	2	6	1	1	2	—	—	—
13. Baltiski . . .	451	510	961	17	14	31	14	27	41	—	—	—	4	8	12

## 5. Elanikkude arv rahvuse järele.

Rahvuse järele jaotub elanikkude arv järgmiselt:

	Kokku	Meessoost	Naissoost
eestlasi . . .	969 976	454 971	515 005
venelasi . . .	91 109	44 590	46 519
sakslasi . . .	18 319	7 324	10 995
juute . . . .	4 566	2 288	2 278
rootslasi . . .	7 850	3 757	4 093
muid rahvusi	14 508	6 937	7 571

731 isiku (372 mees- ja 359 naissoost) rahvus on teadmata.

\*) Sellest setus'd M. 7.079, N. 7.979, K. 15.058.

\*\*) Arvud ilma Põllu alevikutä.

\*\*\*) " " Puraküla alevikutä.

ja rahvuse järele.  
par sexe et nationalité.

population									Rahvuste vahekorrad maakondade järele ‰/‰						Rahvuste territoriaalne jaotus ‰/‰						
Muud Autres			Teadmata Nat. inconnue			Üldse—Total			Eestlased	Venelased	Sakslased	Juudid	Rootslased	Muud	Kokku	Eestlased	Venelased	Sakslased	Juudid	Rootslased	Muud
M.	N.	K.	M.	N.	K.	M.	N.	K.													
1 226	1 049	2 275	21	29	50	70 562	78 711	149 273	82,48	14,71	0,93	0,29	0,07	1,52	100,00	12,9	24,4	7,7	9,6	1,4	16,1
162	163	325	28	42	70	27 826	30 385	58 211	97,29	1,12	0,97	0,02	0,04	0,56	100,00	5,9	0,7	3,1	0,3	0,3	2,3
1 425	1 576	3 001	138	105	243	101 739	117 915	219 654	89,19	4,13	3,59	0,89	0,83	1,37	100,00	20,5	10,0	43,7	43,7	23,7	21,2
130	125	255	13	40	53	35 275	40 716	75 991	91,35	0,56	0,91	0,01	0,83	0,34	100,00	7,3	0,5	3,9	0,2	67,7	1,8
71	61	132	14	9	23	25 024	32 133	57 157	97,85	0,45	0,89	0,07	0,51	0,23	100,00	5,8	0,3	2,8	0,9	3,8	0,9
381	476	857	35	48	83	43 587	50 427	94 014	96,28	1,05	1,46	0,25	0,05	0,91	100,00	9,5	1,1	7,0	5,3	0,6	6,0
192	166	358	14	10	24	35 621	41 392	77 013	97,00	0,89	0,83	0,17	0,04	0,47	100,00	7,9	0,8	3,6	3,0	0,4	2,5
520	691	1 211	74	38	112	80 615	95 481	176 096	88,18	8,19	2,23	0,64	0,07	0,69	100,00	16,2	16,1	21,8	25,0	1,5	8,6
1 003	1 405	2 408	8	20	28	18 319	21 371	39 690	90,02	2,02	0,82	1,03	0,04	6,07	100,00	3,7	0,9	1,8	9,1	0,2	17,0
330	446	776	17	12	29	39 166	43 694	82 860	95,84	2,19	0,84	0,16	0,03	0,94	100,00	8,3	2,0	3,8	2,9	0,4	5,5
1 210	1 360	2 570	5	6	11	28 756	32 092	60 848	31,91	63,80	0,07	—	—	4,22	100,00	2,0	43,2	0,2	—	—	18,1
6 650	7 518	14 168	367	359	726	506 490	584 317	1 090 807	87,69	8,24	1,66	0,41	0,70	1,30	100,00	100,0	100,0	100,0	100,0	100,0	100,0
287	53	340	5	—	5	13 749	2 503	16 252	86,67	7,76	1,85	0,40	1,23	2,09	100,00	—	—	—	—	—	—
<b>6 937</b>	<b>7 571</b>	<b>14 508</b>	<b>372</b>	<b>359</b>	<b>731</b>	<b>520 239</b>	<b>586 820</b>	<b>1 107 059</b>	<b>87,68</b>	<b>8,23</b>	<b>1,66</b>	<b>0,41</b>	<b>0,71</b>	<b>1,31</b>	<b>100,00</b>	—	—	—	—	—	—
2 719	3 463	6 182	170	147	317	117 371	146 054	263 425	82,32	8,07	5,15	1,07	0,44	2,35	100,00	22,7	23,6	75,0	97,8	15,2	43,6
1 204	1 338	2 542	80	71	151	55 680	66 739	122 419	83,89	6,14	5,65	1,58	0,66	2,08	100,00	10,7	8,4	38,3	42,9	10,6	18,0
320	479	799	61	25	86	21 638	28 704	50 342	84,49	5,11	6,39	2,22	0,20	1,59	100,00	4,4	2,9	17,8	24,8	1,3	5,6
298	323	621	7	11	18	11 911	15 001	26 912	65,07	29,48	1,87	1,18	0,09	2,31	100,00	1,9	8,8	2,8	7,1	0,3	4,4
102	144	246	8	10	18	8 156	10 343	18 499	88,96	2,67	5,57	1,28	0,19	1,33	100,00	1,7	0,6	5,7	5,2	0,5	1,7
550	869	1 419	2	11	13	4 251	5 204	9 455	74,11	4,69	1,93	4,16	0,08	15,03	100,00	0,7	0,5	1,0	8,7	0,1	10,0
50	67	117	2	2	4	4 100	5 300	9 400	92,24	1,32	3,33	1,39	0,27	1,25	100,00	0,9	0,1	1,9	2,0	0,3	0,8
53	46	99	—	1	1	3 397	4 263	7 660	89,90	3,97	3,34	1,32	0,18	1,29	100,00	0,7	0,3	1,4	2,2	0,2	0,7
39	76	115	4	2	6	2 319	2 758	5 077	88,34	3,21	3,71	2,33	0,14	2,27	100,00	0,5	0,2	1,0	2,0	0,1	0,8
28	41	69	4	10	14	1 780	2 471	4 251	84,90	4,20	7,17	0,21	1,89	1,63	100,00	0,4	0,2	1,7	0,2	1,0	0,5
34	34	68	—	—	—	1 359	2 005	3 364	79,25	4,64	11,92	1,16	1,01	2,02	100,00	0,3	0,2	2,2	0,9	0,5	0,5
15	14	29	1	3	4	1 322	1 658	2 980	90,49	2,05	5,88	0,30	0,20	0,98	100,00	0,3	—	1,0	0,9	0,1	0,2
21	30	51	1	—	1	967	1 046	2 013	33,80	63,27	0,30	0,10	—	2,53	100,00	0,1	1,4	—	—	—	0,4
5	2	7	—	1	1	491	562	1 053	91,35	2,95	3,90	—	1,14	0,66	100,00	0,1	—	0,2	—	—	0,2

Suuremaid lahkuminekuid näitab sooline vahekorrad rahvuse järele. Iga 100 meessoost elaniku kohta tuleb naissoost: üldisest elanikkude arvust keskmiselt — 112,8 ja üksikutes rahvustes: eestlasi—113,2, venelasi—104,3, sakslasi—150,1, juute—99,6, rootslasi—108,9.

Iseäranis suur on naissoo ülekaal sakslaste keskel vähemates linnades.

Üldisest elanikkude arvust on eestlasi—87,7‰, venelasi—8,2‰, sakslasi—1,7‰, juute—0,4‰, rootslasi—0,7‰, muid rahvusi—1,3‰. Rahvuste vahekorrad on enam-vähem ühtlased Järva, Saare, Pärnu, Viljandi ja Võru maakondades. Neis maakondades on eestlasi 96—97‰, venelasi—1—2‰, sakslasi—1‰ ümber ja muid rahvusi alla 1‰. Teistes maakondades on rahvuste vahekorrad mitmekesisemad. Eestlaste arv teistes peale eeltoodud maakondade kõigub 88—92‰, peale Petseri maakonna, kus eestlasi 31,9‰ on. Rahvalugemisel registreeriti eraldi ka setusid; nende arv on siin ka üldises eestlaste arvus toodud. Setusid oli Petseri mk. 15 058 (7 079 mees- ja 7 979 naissoost).

Rahva jaotus  
Répartition de la popu

	Lutheri <i>Luthérienne</i>			Ap.-õigeusk <i>Orthodore</i>			Rooma.-kat. <i>Rom.-cathol</i>			Baptisti <i>Baptiste</i>		
	M.	N.	K.	M.	N.	K.	M.	N.	K.	M.	N.	K.
	1	2	3	4	5	6	7	8	9	10	11	12
1. Viru . . . . .	57 252	64 815	122 067	12 115	12 638	24 753	249	232	481	89	160	249
2. Järva . . . . .	26 034	28 748	54 782	1 474	1 283	2 757	39	30	69	42	59	101
3. Harju . . . . .	88 141	103 090	191 231	9 803	10 730	20 533	558	581	1 139	581	1 105	1 686
4. Lääne . . . . .	29 189	33 420	62 609	4 693	5 086	9 779	27	17	44	735	1 421	2 156
5. Saare . . . . .	14 322	18 786	33 108	10 199	12 432	22 631	22	8	30	59	162	221
6. Pärnu . . . . .	29 105	34 224	63 329	13 834	15 666	29 500	55	57	112	51	107	158
7. Viljandi . . . . .	30 396	36 151	66 547	4 796	4 867	9 663	39	30	69	12	31	43
8. Tartu . . . . .	68 715	82 332	151 047	7 018	7 435	14 453	136	186	322	135	337	472
9. Valga . . . . .	13 337	15 872	29 209	4 563	5 073	9 636	45	47	92	15	27	42
10. Võru . . . . .	34 872	40 138	75 010	3 963	3 281	7 244	17	25	42	6	14	20
11. Petseri . . . . .	2 705	2 721	5 426	25 936	29 265	55 201	24	30	54	3	6	9
Kokku . . . . .	394 068	460 297	854 365	98 394	107 756	206 150	1 211	1 243	2 454	1 728	3 429	5 157
Eriti arv. - Pop.comp. à part.	10 672	2 100	12 772	2 601	343	2 944	67	15	82	43	14	57
Üldse—Tot. pour Républ.	404 740	462 397	867 137	100 995	108 099	209 094	1 278	1 258	2 536	1 771	3 443	5 214
Sel. linnad.—Dont en villes												
1. Tallinn . . . . .	45 616	55 496	101 112	7 147	8 231	15 378	479	504	983	289	494	783
2. Tartu . . . . .	18 321	24 678	42 999	2 111	2 633	4 744	88	130	218	52	172	224
3. Narva . . . . .	7 293	9 518	16 811	4 126	4 929	9 055	138	131	269	30	71	101
4. Pärnu . . . . .	5 502	7 116	12 618	2 362	2 884	5 246	26	32	58	40	92	132
5. Valga . . . . .	2 891	3 555	6 446	1 106	1 348	2 454	31	38	69	12	14	26
6. Viljandi . . . . .	3 596	4 755	8 351	374	409	783	2	6	8	9	17	26
7. Rakvere . . . . .	3 023	3 877	6 900	235	242	477	3	5	8	6	16	22
8. Võru . . . . .	1 980	2 440	4 420	227	215	442	5	10	15	3	5	8
9. Haapsalu . . . . .	1 356	1 867	3 223	294	375	669	14	7	21	77	152	229
10. Kuressaare . . . . .	835	1 294	2 129	462	631	1 093	13	5	18	1	4	5
11. Paide . . . . .	1 184	1 487	2 671	108	109	217	4	5	9	—	5	5
12. Petseri . . . . .	289	250	539	667	789	1 456	4	6	10	—	—	—
13. Baltiski . . . . .	421	492	913	53	52	105	1	1	2	3	9	12
Kokku . . . . .	92 307	116 825	209 132	19 272	22 847	42 119	808	880	1 688	522	1 051	1 573

Venelasi on Petseri mk. 63,8<sup>0</sup>/<sub>0</sub>, Viru mk. 1,17<sup>0</sup>/<sub>0</sub>, Tartu mk. 8,2<sup>0</sup>/<sub>0</sub>, Harju mk. 4,1<sup>0</sup>/<sub>0</sub>; teistes maakondades on venelasi 2,2 kuni 0,5<sup>0</sup>/<sub>0</sub>.

Sakslased on koondunud rohkem linnadesse, mispärast nad ka neis maakondades kus suuremad linnad asuvad maakonna elanikkude üldarvust suurema <sup>0</sup>/<sub>0</sub> moodustavad. Sakslasi on Harju mk. 3,6<sup>0</sup>/<sub>0</sub>, Tartu mk. 2,2<sup>0</sup>/<sub>0</sub>, Pärnu mk. 1,5<sup>0</sup>/<sub>0</sub>, teistes maakondades alla 1<sup>0</sup>/<sub>0</sub>.

Juute on Harju mk. 0,89<sup>0</sup>/<sub>0</sub>, Tartu mk. 0,64<sup>0</sup>/<sub>0</sub>, Valga mk. 1,03<sup>0</sup>/<sub>0</sub>, teistes maakondades alla 0,3<sup>0</sup>/<sub>0</sub>.

Rootslasi on Lääne mk. 6,8<sup>0</sup>/<sub>0</sub>, Harju mk. 0,83<sup>0</sup>/<sub>0</sub>, Tartu mk. 0,66<sup>0</sup>/<sub>0</sub>, Saare mk. 0,5<sup>0</sup>/<sub>0</sub>.

Muid rahvusi on tuntav arv Valga mk.—6,07<sup>0</sup>/<sub>0</sub>, Petseri mk.—4,22, Viru mk.—1,52<sup>0</sup>/<sub>0</sub> ja Harju mk.—1,37<sup>0</sup>/<sub>0</sub>; teistes maakondades on neid alla 1<sup>0</sup>/<sub>0</sub>. Nende hulgas on kõige rohkem lätlasi—peaausjalikult Valgas ja Läti piiri äärsetes maakondades. Viru maakonnas asuvad ingerlased on teine suurem rühm.

Territoriaalselt on eestlased, arvesse võttes maakonna ulatust, kaunis ühtlaselt jaotatud. Eestlastest elab Harju mk.—20,5<sup>0</sup>/<sub>0</sub> (neist 10,7<sup>0</sup>/<sub>0</sub> Tallinnas), Tartu mk.—16,2<sup>0</sup>/<sub>0</sub>, Petseri mk. elab kõigist eestlastest 2,0<sup>0</sup>/<sub>0</sub>.

usu järele.  
lation par confession.

Muud risti- usu ja risti- usu lahud <i>Autr. conf. chrét.</i>			Juudi <i>Juive</i>			Muud usud <i>Autres confes.</i>			Väljaspool uske <i>Hors de confess.</i>			Usk teadmata <i>Conf. inconnue</i>			Üldse <i>Total</i>		
M.	N.	K.	M.	N.	K.	M.	N.	K.	M.	N.	K.	M.	N.	K.	M.	N.	K.
13	14	15	16	17	18	19	20	21	22	23	24	25	26	27	28	29	30
148	288	436	233	203	436	48	41	89	250	101	351	178	233	411	70 562	78 711	149 273
53	117	170	6	13	19	3	2	5	102	50	152	73	83	156	27 826	30 385	58 211
349	532	881	987	1 013	2 000	68	28	96	715	320	1 035	537	516	1 053	101 739	117 915	219 654
247	454	701	4	5	9	3	3	6	194	121	315	183	189	372	35 275	40 716	75 991
117	332	449	24	17	41	1	—	1	171	273	444	109	123	232	25 024	32 133	57 157
33	58	91	121	119	240	3	—	3	262	82	344	123	114	237	43 587	50 427	94 014
35	78	113	65	67	132	1	—	1	161	48	209	116	120	236	35 621	41 392	77 013
3 440	4 194	7 634	571	561	1 132	8	4	12	293	137	430	299	295	594	80 615	95 481	176 096
33	46	79	190	215	405	1	1	2	98	47	145	37	43	80	18 319	21 371	39 690
29	53	82	76	60	136	3	—	3	94	33	127	106	90	196	39 166	43 694	82 860
33	28	61	1	1	2	1	—	1	4	1	5	49	40	89	28 756	32 092	60 848
4 517	6 180	10 697	2 278	2 274	4 552	140	79	219	2 344	1 213	3 557	1 810	1 846	3 656	506 490	584 317	1 090 807
160	10	170	78	9	87	9	2	11	103	5	108	16	5	21	13 749	2 503	16 252
<b>4 677</b>	<b>6 190</b>	<b>10 667</b>	<b>2 356</b>	<b>2 283</b>	<b>4 639</b>	<b>149</b>	<b>81</b>	<b>230</b>	<b>2 447</b>	<b>1 218</b>	<b>3 665</b>	<b>1 826</b>	<b>1 851</b>	<b>3 677</b>	<b>520 239</b>	<b>586 820</b>	<b>1 107 059</b>
267	434	701	965	998	1 963	57	22	79	535	226	761	325	334	659	55 680	66 739	122 419
209	338	547	564	558	1 122	4	4	8	150	77	227	139	114	253	21 638	28 704	50 342
39	124	163	171	149	320	29	28	57	49	20	69	36	31	67	11 911	15 001	26 912
28	48	76	120	118	238	—	—	—	50	21	71	28	32	60	8 156	10 343	18 499
11	25	36	185	210	395	—	—	—	8	4	12	7	10	17	4 251	5 204	9 455
4	12	16	62	67	129	—	—	—	39	13	52	14	21	35	4 100	5 300	9 400
34	49	83	55	50	105	12	8	20	20	8	28	9	8	17	3 397	4 263	7 660
10	20	30	68	54	122	—	—	—	18	8	26	8	6	14	2 319	2 758	5 077
14	51	65	4	5	9	—	—	—	15	7	22	6	7	13	1 780	2 471	4 251
13	45	58	23	17	40	1	—	1	7	7	14	4	2	6	1 359	2 005	3 364
12	33	45	6	6	12	—	2	2	6	7	13	2	4	6	1 322	1 658	2 980
—	—	—	1	1	2	—	—	—	2	—	2	4	—	4	967	1 046	2 013
1	8	9	—	—	—	—	—	—	6	—	6	6	—	6	491	562	1 053
<b>642</b>	<b>1 187</b>	<b>1 829</b>	<b>2 224</b>	<b>2 233</b>	<b>4 457</b>	<b>103</b>	<b>64</b>	<b>167</b>	<b>905</b>	<b>398</b>	<b>1 303</b>	<b>588</b>	<b>569</b>	<b>1 157</b>	<b>117 371</b>	<b>146 054</b>	<b>263 425</b>

Eestlastest elab maal (valdades ja alevites)—77,3%, linnades—22,7%. Venelastest elab Petseri mk. 43,2%, Viru mk. 24,4%, Tartu mk. 16,1%, Harju mk. 10,0% (neist Tallinnas 8,4%). Venelastest elab maal 76,4%, linnades 23,6%. Sakslaste peaaasukohaks on Harju mk. —43,7% (neist Tallinnas 38,3%) ja Tartu mk.—21,8% (sellest Tartus 17,8%). Sakslastest elab maal 25,0%, linnades 75,0%. Juudid elavad peaaasjalikult ainult linnades. Juutidest on Tallinnas 42,0%, Tartus 24,8% ja Valgas 8,7%. Kokku elab juutidest linnades 97,8% ja maal 2,2%,—peaa kõik alevites.

Rootslastest asub Lääne mk. 67,7% ja Harju mk. 23,7%. Rootslastest elab maal 84,8% ja linnades ainult 15,2%.

Muudest rahvustest asub Harju mk. 21,2 (sellest Tallinnas 18,0%), Petseri mk. 18,1%, Valga mk. 17,0%, Viru mk. 16,1%.

Üleriiklised koguarvud rahvuse järele on toodud järgnevas tab. 3, kuna täielikud andmed on toodud rahvalugemise andmete väljaandes, vihik 2, mis varsti ilmub, ja vastavate üksikute maakondade väljaannetes.

Jagotus usu järele  $\frac{0}{10} \frac{0}{10}$ .  
Répartition par confession en  $\frac{0}{10} \frac{0}{10}$ .

	Uskude vahetõrge maakondade järele $\frac{0}{10} \frac{0}{10}$									Rahva territoriaalne paigutus $\frac{0}{10} \frac{0}{10}$ usu järele							
	Lutheri	Ap-õige- usk	Rooma-kat.	Baptisti	Muud risti- usud ja risti- usulahud	Juudi	Muud usud	Väljaspool uske	Kokku	Lutheri	Ap-õige- usk	Rooma-kat.	Baptisti	Muud risti- usud ja risti- usulahud	Juudi	Muud usud	Väljaspool uske
	31	32	33	34	35	36	37	38	39	40	41	42	43	44	45	46	47
Viru . . . . .	82,0	16,6	0,3	0,2	0,3	0,3	0,1	0,2	100,0	14,3	12,0	19,6	4,8	4,1	9,5	10,6	9,9
Järva . . . . .	94,1	4,7	0,1	0,2	0,3	—	—	0,3	100,0	6,4	1,3	2,8	1,9	1,6	0,4	2,3	4,3
Harju . . . . .	87,5	9,4	0,5	0,8	0,4	0,9	—	0,5	100,0	22,4	10,0	16,5	32,7	8,2	13,9	13,8	29,1
Lääne . . . . .	82,8	13,0	0,1	2,8	0,9	—	—	0,4	100,0	7,3	4,7	1,8	11,8	6,5	0,2	2,7	8,8
Saare . . . . .	58,2	39,7	—	0,4	0,8	0,1	—	0,8	100,0	3,9	11,0	1,2	4,3	4,2	0,9	0,5	12,5
Pärnu . . . . .	67,5	31,5	0,1	0,2	0,1	0,2	—	0,4	100,0	7,4	14,3	4,6	3,1	0,8	5,3	1,4	9,7
Viljandi . . . . .	86,7	12,5	0,1	0,1	0,1	0,2	—	0,3	100,0	7,8	4,7	2,8	0,8	1,1	2,9	0,5	5,9
Tartu . . . . .	86,0	8,3	0,2	0,3	4,3	0,7	—	0,2	100,0	17,7	7,0	13,1	9,2	71,4	24,9	5,1	12,1
Valga . . . . .	73,7	24,4	0,2	0,1	0,2	1,0	—	0,4	100,0	3,4	4,7	3,7	0,8	0,7	8,9	0,9	4,1
Võru . . . . .	90,7	8,7	0,1	—	0,1	0,2	—	0,2	100,0	8,8	3,5	1,7	0,4	0,8	3,1	1,4	3,5
Petseri . . . . .	9,0	90,8	0,1	—	0,1	—	—	—	100,0	0,6	26,8	2,2	0,2	0,6	—	0,5	0,1
Kokku . . . . .	78,6	19,0	0,2	0,5	1,0	0,4	—	0,3	100,0	100,0	100,0	100,0	100,0	100,0	100,0	100,0	100,0

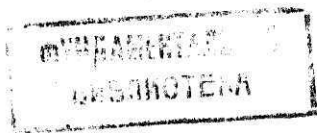

# Ruumi puudusel jäi käesolevast nr. väliskaubanduse ülevaade välja.

## TRÜKIVEAD — ERRATA.

Eesti Statistika kuukiri nr. 24/3.

Lhk. Page	L a h t e r Rubrique	R i d a Ligne	L u g e d a : A corriger:
14		VIII r. a) Puusaadused	40,4 40,3
14		—, — c) Puust kaup	16,6 14,6
15		11 alt, d'en bas	a) Puuvill a) Puuvill 39,1, 189,1, 30780,1, 82866,5
15		10 " " "	1) Puuvill niit ja lõng — — — —
16		Aine, Marchandise 358	9802,0 9874,0
16		" " 391	25,6, 4,3, 1993,0 25,6, 4,3, 1993,0, 531,7
16		" " 392	1,1, —, 869,8, 531,7 1,1, —, 869,8, —
16		h) Muu tekstiilkaup	2149,0 2149,8
18		XV r. b) Jõuvankrid ja transportabinõud	26,3, 7,3, 3641,0 26,0, 7,1, 3641,7
46	Kuu jooksul teenist. lahk. ametn. M. — <i>Au courant du mois ont quitté — employés H.</i>	2 ülevalt, d'en haut	3 2
46	—, —, — kokku — ensemble	31 " "	201 203
47	Kuu viimasel päeval teenistuses, Kokku — <i>Occupés au dernier du mois, Ensemble</i>	15 " "	1591 1596
48	Üldine tööpäevade arv -- tööliste, <i>Nombre total des jours du travail des ouvriers</i>	33 alt, d'en bas	58.137 58.237
48	—, —, — kokku — ensemble	29 " "	12.897 12.897,5
49	Üldine töötundide arv — teenijate, <i>Nombre total des heures du travail — du service</i>	21 " "	4361,5 4631,5
49	Neist ületunde — tehnilise personaali. — <i>De ce nombre heures du travail supplémentaire — pers. techn.</i>	5 " "	2461 2465
49	—, —, — teenijate — <i>du service</i>	5 ülevalt, d'en haut	267 268
49	—, —, — kokku — ensemble	18 " "	1559 1599
49	—, —, — " "	36 " "	21.466 21.467
49	—, —, — " "	38 " "	999 909
51	Kokku teenitud rahas — teenijatele <i>Total des salaires — du service</i>	5 alt, d'en bas	152,7 152,2
51	—, —, — kokku — ensemble	26 ülevalt, d'en haut	3849,9 3948,9
53	13	21 alt, d'en bas	— 2
	Lisa lhk. 7	13 rida ülevalt	„väikest töusu“ „väikest sündimiste arvu tõusu“

Lhk. 46—47, tab. 15, 13 rühmas — riieteõblemise tööstuse isiklik koosseis, tulevad järgmised muudatused: kuu jooksul teenistusse astunud 1 meestöölise asemele — 6; oli kuu viimasel päeval teenistuses: 46 meestöölise asemele — 29, 133 naistöölise asemele — 112, 6 tehnilise meespersonaali asemele — 5, 13 meesteeniija asemele — 14.

Lhk. 50—51, tab. 17, 13 rühmas — riieteõblemise tööstuses töötavate isikute palgaandmed, tulevad järgmised muudatused teha:

Üldine tasusumma harilikkude töötundide eest töölistel mrk. 2.574,6 asemele — mrk. 470,3; tehnilisel personaalil mrk. 76,7 asemele — mrk. 68,0; ametnikkudel mrk. 63,0 asemele — mrk. 55,0; teenijatel mrk. 71,8 asemele — mrk. 61,3 ja perekonnaabiraha tehnilisel personaalil 1,6 asemele —, teenijatel — asemele mrk. 1,6. Kokku teenitud rahas töölistel mrk. 2.576,7 asemele mrk. 472,4; tehnilisel personaalil mrk. 78,3 asemele — mrk. 68,0; ametnikkudel mrk. 63,8 asemele — mrk. 55,8; teenijatel mrk. 71,8 asemele — mrk. 62,9. Ühes sellega muutuvad vastavalt ka kogusummad.

Vead on tekkinud sõjaministeeriumi riiete õblemise töökoja andmete tõttu, millistes olid arvestatud ka kodutöötajad. Parandatud arvudes kodutöötajad ega nende teenitud summad arvestatud pole.

1  
420

Hind ühes köidetud  
lisaga 120 mk.

EESTI  
RAHVUSRAAMATUKOGU  
AR