

EESTI MEDITSIINILINE SÜNNIREGISTER 1992–2007 EESTI ABORDIREGISTER 1996–2007

*ESTONIAN MEDICAL BIRTH REGISTRY 1992–2007
ESTONIAN ABORTION REGISTRY 1996–2007*

Sündimuse erikordaja ja abortiivsuskordaja 1000 fertiilses eas naise kohta, 1992–2007
Fertility and abortion rate per 1000 women of childbearing age, 1992–2007

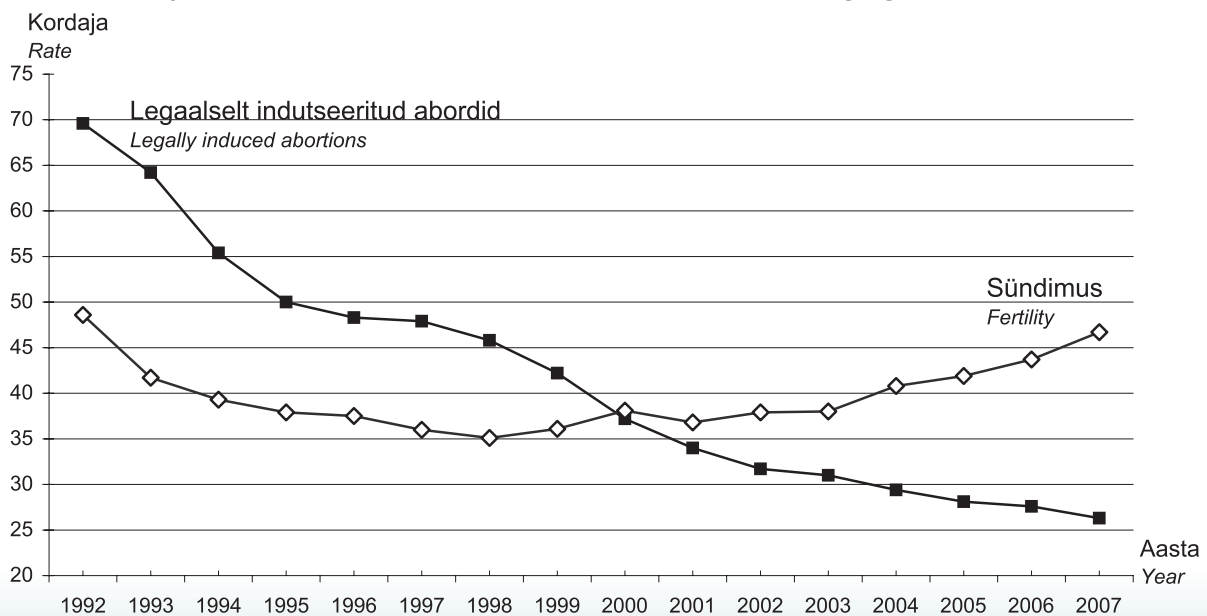

Tervise Arengu Instituut
National Institute for Health Development

EESTI MEDITSIINILINE SÜNNIREGISTER 1992–2007
EESTI ABORDIREGISTER 1996–2007

ESTONIAN MEDICAL BIRTH REGISTRY 1992–2007
ESTONIAN ABORTION REGISTRY 1996–2007

Tallinn 2008

© Tervise Arengu Instituut, 2008
National Institute for Health Development, 2008

Alvi Tellmann
Helle Karro

Kogumiku koostajad:
Data has been compiled by:
Tiiu Rudov
Viktoria Serkina

Avaldaja:
Publisher:

Tervise Arengu Instituut
Hiiu 42, 11619 Tallinn
Tel. (372) 6 593 900, faks (372) 6 593 901

National Institute for Health Development
Hiiu 42, 11619 Tallinn
Tel. (372) 6 593 900, fax (372) 6 593 901

Trükitud Eesti trükikojas AS Folger Art
Printed in Estonia by AS Folger Art

ISSN 1736-6143

Käesoleva väljaande andmete kasutamisel palume viidata allikale.
When using the data included in this issue, please indicate the source.

Eessõna

Käesolev väljaanne esitab Eesti Meditsiinilise Sünniregistri (EMSR) ja Eesti Abordiregistri (EAR), alates 02.06.1999 nimega Raseduskatkestusandmekogu, andmeid. Tabelites puuduvad EMSRi 1993.–2002. aasta ja EARi 1997.–2002. aasta andmed on esitatud registri varasemates väljaannetes ja Tervise Arengu Instituudi veebilehel (www.tai.ee→Teaduskeskus→Meditsiiniline Sünniregister ja Raseduskatkestusandmekogu→Sünnistatistika või Abordistatistika).

EMSR töötab alates 1992. aastast. Registri pidamise eesmärk on sündimuse mõõtmine Eesti Vabariigis. Andmete esitajad EMSRile on kõik Eestis sünnitusabi osutavad haiglad. Andmete kogumise alusdokument on sünnikaart (lisad 1, 2 ja 3). Sünnikaart täidetakse iga Eesti territooriumil toimunud sünni (elusalt või surnult sündinu) kohta.

EAR asutati 1994. aastal ja tema pidamise eesmärk on pidev ning süstemaatiline informatsiooni kogumine Eesti tervishoiuasutustes aset leidnud abortide kohta. Alates 1996. aastast põhineb riigi abordistatistika EARi andmetel. Andmete esitajad EARile on kõik Eesti territooriumil rasedusi katkestavad ja katkenud rasedusega naistele arstiabi osutavad tervishoiuasutused (k.a eraarstid). Andmete kogumise alusdokument on abordikaart (lisad 4, 5, 6 ja 7), mis täidetakse iga tervishoiuasutuses aset leidnud raseduse katkemise või katkestamise kohta.

Andmete esitajad saadavad täidetud sünni- ja abordikaardid kinnises ümbrikus kuude kaupa registrisse. Sünni- ja abordiregistris toimub:

- ❖ andmete kodeerimine;
- ❖ andmete sisestus arvutisse;
- ❖ andmete kontrollimine ja täpsustamine (koostöös tervishoiuasutuste ja Rahvastikuregistriga);
- ❖ andmete standardtöötlus ja andmetöötlus vastavalt päringutele;
- ❖ andmete säilitamine ning paberdokumentide arhiveerimine.

1998. aastal EARi andmebaasi kvaliteet halvenes oluliselt, sest alates 06.11.1998 (sotsiaalministri käskkiri nr 267) peatati abordikaartide saatmine registrisse. 02.06.1999 (sotsiaalministri määrus nr 43) lubati abordikaartide saatmist küll jätkata, kuid abordikaardile ei lubata enam märkida naise isikukoodi.

Preface

The following report is derived from the data of the Estonian Medical Birth Registry (EMSR) and the Estonian Abortion Registry (EAR). Data of EMSR about 1993–2002 and data of EAR about 1997–2002, which are missing in the tables of the present publication are presented in earlier reports of the registry and on the webpage of National Institute for Health Development (www.tai.ee→ENG→Research Center→Medical Birth and Abortion Registry→Statistical Data of EMSR or Statistical Data of EAR).

The EMSR has been working since 1992. The objective of the Registry is to measure fertility in the Republic of Estonia. Data are gathered from all hospitals rendering obstetric services in Estonia. The primary document for gathering data is the Birth Card (Annexes 1, 2 and 3). A Birth Card is filled in for every birth (live or stillbirth) in the territory of Estonia.

The EAR started in 1994. The objective of the Registry is the continuous and systematic collection of information about abortions in Estonian health care institutions. Since 1996, national abortion statistics has been based on the data of the EAR. Data are gathered from all of the health care institutions (incl. private doctors) who have done abortions or have provided medical care to women who have had an abortion. The primary document for gathering data is the Abortion Card (Annexes 4, 5, 6 and 7). An Abortion Card is filled in for every abortion that has taken place in a health care institution.

The filled in Birth Cards and Abortion Cards are sent in closed envelopes to the registries monthly. At the registries the following actions are carried out:

- ❖ coding of data;
- ❖ input of data;
- ❖ control and correction of data (in cooperation with health care institutions and the Population Registry of Estonia);
- ❖ standard data processing and data processing according to requests;
- ❖ saving of data and placing of paper documents into an archive.

In 1998 the quality of the database of the EAR was decreased, because begging from 06.11.1998 sending of Abortion Cards to the Registry was stopped (Order No. 267 of the Minister Social Affairs). Beginning on 02.06.1999 collection of Abortion Cards resumed (Decree No. 43 of the Minister Social Affairs), however, the inclusion of a woman's personal identification number was not permitted.

Tänuavaldused

Täname koostöö eest kõiki EMSRi ja EARi andmeesitajaid, samuti Rahvastikuregistri töötajaid.

Avaldame tunnustust EMSRi ja EARi tehnikutele Terje Kukele ning Virve Ploomile nende töö eest andmete kodeerimisel ja sisestamisel.

Acknowledgments

We are grateful to all the data reporters of EMSR and EAR and also to the employees of the Population Registry of Estonia for their cooperation.

Our acknowledgments also to the technicians of EMSR and EAR Mrs. Terje Kukk and Mrs. Virve Ploom for coding and input of data.

SISUKORD

Kokkuvõte.....	6
Metoodika.....	10
Sünnid, sündimus.....	12
Perinataalne suremus.....	18
Sünnitused	26
Sünnitajad	27
Vastsündinud.....	44
Abordid.....	61
Lisad.....	78

CONTENTS

Summary.....	8
Methodology.....	11
Births, fertility.....	12
Perinatal mortality.....	18
Deliveries	26
Mothers.....	27
Newborns.....	44
Abortions.....	61
Annexes.....	78

Märkide seletus

Explanation of symbols

EMSR	Eesti Meditsiiniline Sünniregister Estonian Medical Birth Registry
EAR	Eesti Abordiregister Estonian Abortion Registry
n	vastsündinute arv number of newborns
M	aritmeetiline keskmine arithmetic mean
SD	standardhälve standard deviation
...	andmed puuduvad data not available

KOKKUVÕTE

Sünnid, sündimus

Aastatel 1992–1998 sündimus Eestis pidevalt vähenes. Kui 1992 oli sündide üldarv 18 191 ja elussündide arv 1000 fertiilses eas naise kohta (sündimuse erikordaja) 48,6, siis 1998 olid need näitajad vastavalt 12 204 ja 35,1. 1999 ja 2000 sündimus veidi suurenes, kuid 2001 uuesti vähenes. Aastatel 2002–2003 püsis sündimus enam-vähem samal tasemel ning alates 2004 aasta-aastalt suureneb märgatavalt. Kui aastal 2006 oli sündide üldarv 14 925 ja elussündide arv 1000 fertiilses eas naise kohta 43,7, siis 2007 olid need näitajad vastavalt 15 864 ning 46,7.

Maakondade järgi oli elussündide arv 1000 fertiilses eas naise kohta 2007. aastal kõige kõrgem Harjumaal, järgnesid Tartu- ja Pärnumaa; kõige madalam oli see näitaja Hiiumaal, kus veel kümme aastat tagasi oli sündimus suhteliselt kõrge.

Perinataalne suremus

1992–2001 perinataalne suremus Eestis vähenes: 1992 oli perinataalsuremuskordaja 1000 sünni kohta 20,1, 2001. aastal aga 8,0. Perinataalse suremuse vähenemine nimetatud ajavahemikul on tingitud varase neonataalse suremuse ja surnultsündimuse vähenemisest (varane neonataalne suremus vähenes enam kui surnultsündimus). Aastatel 2002–2005 püsis perinataalne suremus enam-vähem samal tasemel. Aastatel 2006–2007 perinataalsuremuskordaja 1000 sünni kohta veidi vähenes: 2006 oli see 5,6, 2007 oli see 6,1.

Sünnitajad

Ajavahemikul 1992–2007 on sünnitajate keskmine vanus suurenenud (25,5 aastalt 28,3 aastani). Keskmine vanus on suurenenud nii esmas- (22,7 aastalt 25,2 aastani), kui korduvsünnitajatel (28,3 aastalt 31,1 aastani). Koos sünnitajate vanuse suurenemisega on suurenenud ka vastsündinute isade keskmine vanus (28,1 aastalt 31,5 aastani).

Eestlaste osatähtsus sünnitajate hulgas tõusis aastatel 1992–1993 (70,4%lt 73,6%ni), edaspidi see vähehaaval langes, aga tõusis uuesti aastatel 2003–2006 (70,4%lt 72%ni), kuid 2007 uuesti vähenes 71,1%ni.

Oluliselt on muutunud sünnitajate perekonnaseis. Vähenenud on registreeritud abielus olevate sünnitajate (1992. aastal 66,3%, 2003. aastal 42,2% ja 2007. aastal 41,9%) ja suurenenud vabaabielus olevate sünnitajate osakaal (1992. aastal 26,8%, 2003. aastal 47,6% ja 2007. aastal 51,4%).

1992–2007 on pidevalt suurenenud nende sünnitajate osatähtsus, kes võtavad ennast rasedusega naistenõuandlas arvele juba enne 12. rasedusnädalat. Kui 1992. aastal moodustasid need naised kõikidest naistenõuandlas arvel olnutest 49,7%, siis 2003. aastal – 70,7% ja 2007. aastal 80,3%. 2007. aastal külastas iga sünnitaja raseduse ajal arsti või ämmaemandat keskmiselt 9,9, sealhulgas naistearsti 7,9 korda.

Aastatel 1992–2007 on suurenenud sünnitajate arv, kes kinnitavad, et nad suitsetasid raseduse ajal. 1992. aastal olid neid 5,3%, siis 2007. aastal juba 10,3%.

Raseduse ajal tehtud uuringutest on oluliselt suurenenud ultraheliuuringute arv enne 21. rasedusnädalat. 1992. aastal tehti iga 100 sünnitaja kohta ultraheliuuring 30le, 2003. aastal 90le ja 2007. aastal 94le sünnitajale. Suurenenud on ka lootevee uuringute ja kardiotokograafia osatähtsus. Rasedusaegsete riskitegurite hulgas on suurenenud varasema keisrilõike ja kehavälise viljastamise osatähtsus.

Ajavahemikul 1992–2007 on mõnevõrra vähenenud enneaegsete sünnituste osakaal (6,6%lt 5,8%ni). Märgatavad muutused on toimunud sünnitamise viisis, vähenenud on vaginaalsete sünnituste ja suurenenud keisrilõigete osatähtsus. Kui 1992. aastal tehti keisrilõige 6,4%le, siis 2003. aastal 16,5%le, 2007. aastal 20,1%le sünnitajatest.

Sünnitusel läbiviidud toimingutest on 1992–2007 suurenenud loote elektroonse jälgimise, lootevere pH määramise ja sünnituse indutseerimise osatähtsus.

Peresünnituste osatähtsus on pidevalt suurenenud: 1992. aastal moodustasid peresünnitused 12,6% kõikidest sünnitustest, 2003. aastal 65,2% ja 2007. aastal 73,3%.

Vastsündinud

Sündide arv ei olnud aastaringelt ühtlane. Kuueteistkümne aasta jooksul (1992–2007) sündis kõige rohkem lapsi varakevadel (märtsis) ja kõige vähem hilissügisel (novembris). Poisse sündis veidi enam (51,5%) kui tüdrukuid (48,5%).

Vastsündinute keskmine sünnikaal on ajavahemikul 1992–2007 suurenenud 72 g võrra, 1992. aastal see oli 3435 g, 2007. aastal 3507 g. Keskmine sünnikaal on suurenenud elusalt sündinud lastel, kuid vähenenud nii surnult sündinud lastel kui ka varases neonataalperioodis surnutel. Aastal 2007 oli keskmine sünnikaal poistel 3580 g ja tüdrukutel 3429 g.

2007. aastal oli ajaliste üksikrasedusest sündinud laste keskmine sünnikaal 3596 g (poistel 3677 g ja tüdrukutel 3511 g).

Abordid

Kõikidest 2007. aastal toimunud abortidest moodustasid

- spontaanabordid 7,1%
- legaalselt indutseeritud abordid (e. meditsiinilised abordid) 79,9%
 - sh legaalseid 77,6%
 - terapeutilisi 2,3%
- muud abordid 13,0%

Legaalset indutseeritud abordid

Ajavahemikul 1992–2007 on Eestis nii abortide üldarv kui ka abortide arv 1000 fertiilses eas naise kohta pidevalt vähenenud. 1992. aastal oli legaalselt indutseeritud (st naise omal soovil või meditsiinilistel näidustustel tehtud) abortide üldarv 25 803 ja abortide arv 1000 fertiilses eas naise kohta 69,6, 2003. aastal olid need näitajad vastavalt 10 625 ja 31,0 ja 2007. aastal 8 900 ja 26,3. Legaalselt indutseeritud abortide arv 100 elussünni kohta oli 2007. aastal 56,3, mis on samuti madalam kui 1992. aastal – 143,3.

Maakondade järgi oli abortide tase (nii nende arv 1000 fertiilses eas naise kui 100 elussünni kohta) 2007. aastal kõige kõrgem Ida-Virumaal ja kõige madalam Hiiu- ja Saaremaal. Abortide tase linnas oli kõrgem kui maal.

Aborte teinud naiste keskmine vanus on kuueteistkümne aasta jooksul olnud praktiliselt sama. 2007. aastal oli see 28,3 aastat; 28,6% nendest ei olnud kordagi sünnitanud.

Enam kui kaks kolmandikku aborti teinud naistest (67,3%) ei kasutanud vahetult enne rasestumist mingeid rasestumisvastaseid vahendeid.

Eestlaste osatähtsus aborti teinute hulgas on aastatel 2003–2007 veidi tõusnud. 2003. aastal oli see 59,8%, 2007. aastal 62,1%, seega väiksem kui sünnitanute hulgas (71,1%). Aborti teinud naiste hulgas oli enam vallalisi (37,3%) kui sünnitanute hulgas (6,0%).

2007. aastal oli keskmine raseduskestus legaalse aborti korral oli 7,4 nädalat.

2007. aastal kasutati aborti meetoditest kõige enam vaakumaspiratsiooni (65,9%). Viimastel aastatel on aborti meetodina sagedamini kasutama hakatud antiprogesterooni. 2005. aastal moodustas see aborti meetoditest 3,6%, 2006. aastal 23,0% ja 2007. aastal 31,2%.

2007. aastal 64,5% abortidest tehti narkoosis.

Enamike abortide korral (99,1%) esimese 24 tunni jooksul tüsistusi ei esinenud.

SUMMARY

Births, fertility

From 1992 to 1998, both the annual number of births in Estonia and the number of live births per 1,000 women of childbearing age decreased. In 1992, the annual number of births was 18,191 and the number of live births per 1,000 women of childbearing age was 48.6. In 1998, these figures were 12,204 and 35.1, respectively. In 1999 and 2000 the fertility rate slightly increased, but in 2001 again decreased. In 2002–2003 was rather stable and since 2004 year by year the fertility rate increased remarkably. In 2006 the annual number of births was 14,925 and the number of live births per 1,000 women of childbearing age was 43.7 and in 2007 these data were 15,864 and 46.7, respectively.

By county, the fertility rate per 1,000 women of childbearing age in 2007 was highest in Harjumaa, followed by Tartumaa and Pärnumaa; the lowest fertility rate was in Hiiumaa, where 10 years ago, the fertility rate was relatively high.

Perinatal mortality

From 1992 to 2001, perinatal mortality in Estonia decreased. In 1992, the perinatal mortality rate per 1,000 births was 20.1, in 2001, 8.0. This decrease in perinatal mortality was caused both by a decrease in the stillbirth rate and by a decrease in the early neonatal mortality rate, (the early neonatal mortality decreased more than the stillbirth rate). In 2002–2005 perinatal mortality was rather stable. In 2006–2007 perinatal mortality slightly decreased: in 2006 the perinatal mortality rate per 1,000 births was 5.6, in 2007, 6.1.

Women

During the period 1992–2007, the average maternal age increased from 25.5 years to 28.1 years. The average maternal age increased both for primiparas (from 22.7 years to 25.2 years) and for women who had one or more previous deliveries (from 28.3 years to 31.1 years). With the increase of average maternal age the average paternal age increased too (from 28.1 years to 31.5 years).

Among the various ethnic groups, the proportion of Estonian mothers increased from 70.4% in 1992 to 73.6% in 1993, thereafter it gradually decreased, but in 2003–2006 slightly increased (from 70.4% to 72%), however in 2007 again decreased to 71.1%.

The family status of mothers changed significantly. The proportion of married mothers decreased (from 66.3% in 1992 to 42.2% in 2003 and 41.9% in 2007) and the proportion of cohabiting mothers increased (from 26.8% in 1992 to 47.6% in 2003 and to 51.4% in 2007).

From 1992 to 2007, the proportion of women who started their antenatal visits before the 12th week of gestation steadily increased. In 1992 these women made up 49.7% of all women who visited a gynaecologist or midwife, rising to 70.7% in 2003 and in 2007 was 80.3%. In 2007 the average number of antenatal visits was 9.9, and 7.9 of them were visits to gynaecologist.

During the period 1992–2007, the number of expectant mothers, who were smoking during the pregnancy, has increased from 5.3% in 1992 to 10.3% in 2007.

Among examinations during pregnancy, the number of ultrasounds performed before the 21st week of gestation increased significantly. In 1992, the number of ultrasound examinations per 100 mothers was 30, in 2003, 90 and in 2007, 94. The proportions of amniotic fluid examinations and cardiotocography increased also. Of the possible risk factors and complications during the same time period, the proportions of previous Caesarean sections and in-vitro fertilizations increased.

From 1992 to 2007 the proportion of preterm deliveries declined somewhat, from 6.6% to 5.8%. There have been remarkable changes in the frequency of certain types of delivery. From 1992 to 2007 the proportion of vaginal deliveries decreased and the proportion of Caesarean sections increased. The proportion of Caesarean sections was 6.4% in 1992, 16.5% in 2003 and 20.1% in 2007.

During the period 1992–2007, the proportions of electronic monitoring of fetus, pH measurement of blood of fetus and induced delivery increased.

The proportion of family deliveries steadily increased. In 1992, family deliveries made up 12.6% of all deliveries, in 2003, 65.2% and in 2007, 73.3%.

Infants

The number of births is not distributed equally throughout the year. As an average of sixteen years (1992–2007), the proportion of born infants was the largest in early spring (in March) and the smallest in late autumn (in November). More boys (51.5%) were born than girls (48.5%).

During the period 1992–2007, the average birthweight of newborns generally increased (72 g). The average birthweight increased for live births, but decreased for stillbirths and early neonatal deaths. In 2007, the average birthweight of newborns was 3507 g (3580 g for boys and 3429 g for girls).

In 2007, the average birthweight of singleton, term (gestational age 37–41 weeks) newborns was 3596 g (3677 g for boys and 3511 g for girls).

Abortions

Of all abortions in the health care institutions of Estonia in 2007 made up:

- spontaneous abortions 7.1%
- legally induced abortions (i.e. medical abortions) 79.9%
 - incl. legal 77.6%
 - therapeutic 2.3%
- other abortions 13.0%

Legally induced abortions

During the period 1992–2007, both the annual number of abortions and the abortion rate steadily decreased. In 1992, the annual number of legally induced abortions (i.e. performed according to a woman's request or medical indications) was 25,803 and the number of abortions per 1,000 women of childbearing age was 69.6. In 2003, these figures were respectively 10,625 and 31.0 and in 2007, 8,900 and 26.3.

The number of legally induced abortions per 100 live births was lower in 2007 than in 1992 (56.3 and 143.3, respectively)

By county, the level of abortions (both, their number per 1,000 women of childbearing age and their number per 100 live births) was the highest in Ida-Virumaa and the lowest in islands (Hiiumaa and Saaremaa) in 2007. The level of abortions was higher in cities than in countryside.

In last sixteen years, the average age of women who had abortions, was practically the same (rather stable). In 2007, it was 28.3 years; 28.6% of them had no previous delivery. More than two-thirds of the women who had an abortion (67.3%) had not used any contraceptives immediately before becoming pregnant.

In 2003–2007, the proportion of Estonian women who have had an abortion are increased. In 2003 it was 59.8% and in 2007, 62.1%. It is less than the proportion of Estonian women who have had a delivery (71.1% in 2007). Single women were more likely to end a pregnancy by abortion (37.3%).

The mean gestational age for a legal abortion was 7.4 weeks. The most common method of abortion was vacuum aspiration (65.9% in 2007). In last years antiprogesterone is more often used as a method of abortion. In 2005, the proportion of this method was 3.6%, in 2006, 23.6% and in 2007, 31.2%. In 2007, 64.5% of abortions were performed under intravenous medication.

There were no complications within 24 hours in the majority of abortions (99.1%).

METOODIKA

Definitsioonid

Alates 1992. aastast kasutatakse Eestis elusalt ja surnult sündinud lapse määramiseks rahvusvahelisi kriteeriume. Vastsündinu, kellel on vähemalt üks elutunnustest (iseseisev hingamine, südamelöögid, nabaväädi pulsatsioon või tahtele alluvate lihaste ilmsed liigutused), on *elusalt sündinud laps*. *Surnult sündinuks* loetakse vastsündinu kehamassiga vähemalt 500 g alates 22. rasedusnädalast eelnimetatud elutunnusteta.

Antenataalne surm on loote surm enne sünnituse algust.

Intranataalne surm on loote surm sünnituse ajal.

Perinataalne surm on surm perinataalperioodis (alates 22 täis-rasedusnädala möödumisest kuni 7 päeva täissaamiseni pärast sündi).

Varane neonataalne surm on surm varases neonataalperioodis (alates sünnist kuni 7 päeva täissaamiseni pärast sündi).

Spontaanabort on raseduse iseeneslik katkemine (RHK-10 kood O03).

Legaalne abort on raseduse katkestamine naise omal soovil enne 12. rasedusnädalat (RHK-10 kood O04).

Terapeutiline abort on raseduse katkestamine meditsiinilistel näidustustel (RHK-10 kood O04).

Legaalset indutseeritud abort e. meditsiiniline abort on leaalne abort või terapeutiline abort (RHK-10 kood O04).

Arvutused

Sünniandmete aastatöötamise aluseks on lapse sünnikuupäev, abordiandmete korral abordi kuupäev.

Kordajate arvutamisel on kasutatud Eesti Statistikaameti poolt avaldatud aastakeskmist rahvaarvu ja rahvastiku koosseisu. Üheksakümnendate aastate rahvastikuandmed on korrigeeritud 1989. ja 2000. aasta rahvaloenduste andmete alusel.

Sündimuse üldkordaja leidmiseks on aasta jooksul elusalt sündinud laste arv jagatud aastakeskmise elanike arvuga ja korrutatud 1000ga.

Sündimuse erikordaja leidmiseks on aasta jooksul elusalt sündinud laste arv jagatud fertiilses eas (15–49 aastat) naiste aastakeskmise arvuga ja korrutatud 1000ga.

Sündimuse vanuskordaja leidmiseks on aasta jooksul elusalt sündinud laste arv mingis vanuserühmas naistel jagatud samas vanuserühmas naiste aastakeskmise arvuga ja korrutatud 1000ga.

Summaarne sündimuskordaja on aasta vanuskordajate summa (5-aastaste vanuserühmade puhul korrutatuna viiega) jagatud 1000ga.

Surnultsündimuskordaja leidmiseks on aasta jooksul surnult sündinud laste arv jagatud kõikide sündide arvuga ja korrutatud 1000ga.

Perinataalsuremuskordaja leidmiseks on aasta jooksul perinataalperioodis surnud laste arv jagatud kõikide sündide arvuga ja korrutatud 1000ga.

Varase neonataalsuremuskordaja leidmiseks on aasta jooksul varases neonataalperioodis surnud laste arv jagatud elussündide arvuga ja korrutatud 1000ga.

Abortiivsuskordaja leidmiseks on aasta jooksul toimunud abortide arv jagatud fertiilses eas (15–49 aastat) naiste aastakeskmise arvuga ja korrutatud 1000ga.

Abortiivsuse vanuskordaja leidmiseks on aasta jooksul toimunud abortide arv mingis vanuserühmas naistel jagatud samas vanuserühmas naiste aastakeskmise arvuga ja korrutatud 1000ga.

Summaarne abortiivsuskordaja on aasta vanuskordajate summa (5-aastaste vanuserühmade puhul korrutatuna viiega) jagatud 1000ga.

Abordimäär leidmiseks on aasta jooksul toimunud abortide arv jagatud elussündide arvuga ja korrutatud 100ga.

Keskmi on kõikidel juhtudel arvutatud kui aritmeetilised keskmised. Keskmise vanuse arvutamisel on iga indiviidi vanus aastates võetud arvesse sajandikulise täpsusega.

METHODOLOGY

Definitions

Since 1992, the international criteria of live and stillbirth of children has been used in Estonia. A *live born child* is a newborn with at least one characteristic of life (independent breathing, beating of the heart, pulsation of the umbilical cord, or definite movement of voluntary muscles). A newborn with a birthweight of at least 500 g, carried to the 22nd week of pregnancy and without the aforementioned characteristics of life is considered *stillborn*.

Antenatal death is the death of a fetus before delivery.

Intranatal death is the death of a fetus during delivery.

Perinatal death is the death of a fetus in the perinatal period (from 22 full-weeks of pregnancy until 7 days after birth).

Early neonatal death is the death of an infant in the early neonatal period (from birth until 7 days after birth).

Spontaneous abortion is the spontaneous termination of a pregnancy (ICD-10 code O03).

Legal abortion is the termination of a pregnancy according to a woman's request, before the 12th week of gestation (ICD-10 code O04).

Therapeutic abortion is the termination of a pregnancy due to medical indications (ICD-10 code O04).

Legally induced abortion (medical abortion) is legal abortion or therapeutic abortion (ICD-10 code O04).

Calculations

The basis for yearly processing of the birth data is the date of birth of the child; of the abortion data, the date of the abortion.

To calculate rates, the mean annual number and the composition of the population, published by the Statistical Office of Estonia, has been used. The population data of the nineties are corrected on the basis of the data of 1989 and 2000 population census.

To calculate *the crude birth rate*, the number of children born alive during the year was divided by the mean annual number of population and multiplied by 1000.

To calculate *the fertility rate*, the number of children born alive during the year was divided by the mean annual number of women of childbearing age (15–49 years) and multiplied by 1000.

To calculate *the age-specific fertility rate*, the number of children born alive during the year to women in one age group was divided by the mean annual number of women in the same age group and multiplied by 1000.

Total fertility rate is the sum of the fertility rates by age of mothers (multiplied by five in the case of 5-year age groups) divided by 1000.

To calculate *the stillbirth rate*, the number of children born dead during the year was divided by the annual number of all births and multiplied by 1000.

To calculate *the perinatal mortality rate*, the number of children who died in the perinatal period during the year was divided by the annual number of all births and multiplied by 1000.

To calculate *the early neonatal mortality rate*, the number of children who died in the early neonatal period during the year was divided by the annual number of live births and multiplied by 1000.

To calculate *the abortion rate*, the number of abortions occurred during the year was divided by the mean annual number of women of childbearing age (15–49 years) and multiplied by 1000.

To calculate *the age-specific abortion rate*, the number of abortions occurred during the year to women in one age group was divided by the mean annual number of women in the same age group and multiplied by 1000.

Life-time abortion rate is the sum of the abortion rates by age of women (multiplied by five in the case of 5-year age groups) divided by 1000.

To calculate *the abortion ratio*, the number of abortions occurred during the year was divided by the mean annual number of live births and multiplied by 100.

Means are calculated in all cases as arithmetical means. To calculate mean age, each person's centesimal age was used. For example, age 20 years 6 months would be represented as 20.5 years.

Sünnid, 1992, 2003–2007*

Births, 1992, 2003–2007*

	1992		2003		2004		2005		2006		2007		
	Arv Number	%	Arv Number	%	Arv Number	%	Arv Number	%	Arv Number	%	Arv Number	%	
Kokku	18191	100	13082	100	14037	100	14420	100	14925	100	15864	100	Total
Elussünnid	18012	99,0	13018	99,5	13975	99,6	14333	99,4	14869	99,6	15798	99,6	Live births
Surnultsünnid	179	1,0	64	0,5	62	0,4	87	0,6	56	0,4	66	0,4	Stillbirth, incl.
sh antenataalne surm	95	0,5	53	0,4	50	0,4	68	0,5	50	0,3	55	0,3	antenatal death
intranataalne surm	64	0,4	10	0,1	10	0,1	17	0,1	4	0,0	9	0,1	intranatal death
aeg täpsustamata	20	0,1	1	0,0	2	0,0	2	0,0	2	0,0	2	0,0	time unknown

* 1993.–2002. aasta andmed on esitatud registri varasemates väljaannetes.
Data about 1993–2002 are presented in earlier reports of the registry.

Sündimuskordajad, 1992, 2003–2007

Fertility rates, 1992, 2003–2007

	1992	2003	2004	2005	2006	2007	
Sündimuse üldkordaja 1000 elaniku kohta	11,7	9,6	10,4	10,6	11,1	11,8	Crude birth rate per 1000 population
Sündimuse erikordaja 1000 fertiilses eas naise kohta	48,6	38,0	40,8	41,9	43,7	46,7	Fertility rate per 1000 women of childbearing age
Summaarne sündimus- kordaja	1,70	1,37	1,46	1,49	1,55	1,64	Total fertility rate

Sündimuse erikordaja 1000 fertiilses eas naise kohta, 1992–2007
Fertility rate per 1000 women of childbearing age, 1992–2007

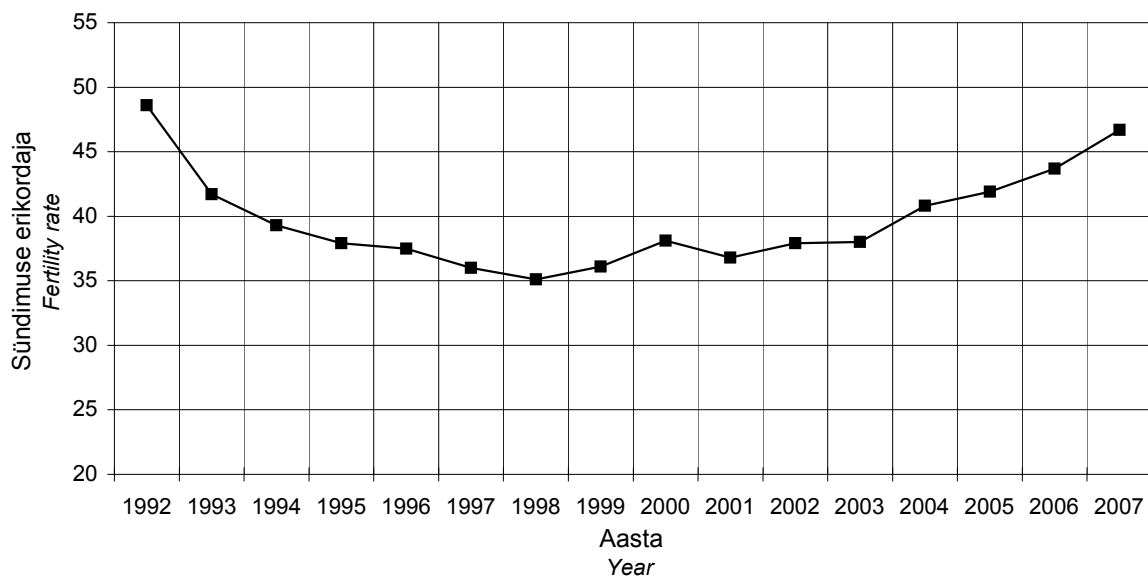

Sünnid haiglate järgi, 1992, 2003–2007

Births by hospitals, 1992, 2003–2007

Haigla Hospital	1992		2003		2004		2005		2006		2007	
	Arv Number	%	Arv Number	%	Arv Number	%	Arv Number	%	Arv Number	%	Arv Number	%
AS Ida-Tallinna Keskhaigla Naistekliinik	2778	15,3	2931	22,4	3266	23,3	3402	23,6	3939	26,4	4151	26,2
AS Lääne-Tallinna Keskhaigla Naistekliinik	2603	14,3	2668	20,4	3055	21,8	3162	21,9	3243	21,7	3377	21,3
AS Fertilitas	0	0,0	314	2,4	352	2,5	508	3,5	468	3,1	598	3,8
SA Põhja-Eesti Regionaalhaigla	0	0,0	130	1,0	107	0,8	0	0,0	0	0,0	0	0,0
Keila Haigla	552	3,0	65	0,5	0	0,0	0	0,0	0	0,0	0	0,0
SA Hiumaa Haigla	187	1,0	72	0,6	58	0,4	73	0,5	65	0,4	60	0,4
SA Narva Haigla	1097	6,0	851	6,5	857	6,1	843	5,8	758	5,1	767	4,8
SA Puru Haigla	521	2,9	437	3,3	0	0,0	0	0,0	0	0,0	0	0,0
SA Kohtla-Järve Haigla	431	2,4	0	0,0	0	0,0	0	0,0	0	0,0	0	0,0
SA Ida-Viru Keskhaigla	0	0,0	0	0,0	547	3,9	567	3,9	481	3,2	508	3,2
SA Jõgeva Haigla	582	3,2	0	0,0	0	0,0	0	0,0	0	0,0	0	0,0
AS Järvamaa Haigla	607	3,3	318	2,4	367	2,6	352	2,4	355	2,4	373	2,4
SA Läänemaa Haigla	450	2,5	2	0,0	0	0,0	0	0,0	4	0,0	3	0,0
AS Rakvere Haigla	1070	5,9	639	4,9	595	4,2	598	4,1	621	4,2	658	4,1
AS Põlva Haigla	576	3,2	259	2,0	257	1,8	312	2,2	306	2,1	353	2,2
SA Pärnu Haigla	1240	6,8	796	6,1	795	5,7	851	5,9	910	6,1	989	6,2
SA Rapla Maakonna Haigla	562	3,1	195	1,5	208	1,5	193	1,3	195	1,3	229	1,4
Kuressaare Haigla SA	620	3,4	247	1,9	291	2,1	276	1,9	295	2,0	294	1,9
SA Tartu Ülikooli Kliinikumi Naistekliinik	2294	12,6	2112	16,1	2216	15,8	2151	14,9	2188	14,7	2312	14,6
AS Elite Kliinik	0	0,0	46	0,4	64	0,5	106	0,7	117	0,8	165	1,0
AS Valga Haigla	459	2,5	238	1,8	240	1,7	248	1,7	247	1,7	231	1,5
SA Viiandri Haigla	874	4,8	470	3,6	475	3,4	449	3,1	430	2,9	478	3,0
AS Lõuna-Eesti Haigla	688	3,8	292	2,2	287	2,0	328	2,3	303	2,0	318	2,0
Leidlapsed Foundlings	0	0,0	0	0,0	0	0,0	1	0,0	0	0,0	0	0,0
KOKKU TOTAL	18191	100	13082	100	14037	100	14420	100	14925	100	15864	100

**Sündimuse üldkordaja
1000 elaniku kohta elukoha järgi,
1992, 2003–2007**

**Crude birth rate per 1000
population by residence,
1992, 2003–2007**

Elukoht	1992	2003	2004	2005	2006	2007	Residence
EESTI	11,7	9,6	10,4	10,6	11,1	11,8	ESTONIA
<u>Maakond</u>							<u>County</u>
Harjumaa	9,8	10,6	11,9	12,5	13,6	14,4	Harjumaa
sh Tallinn	9,7	10,7	12,1	12,7	13,7	14,1	incl. Tallinn
Hiiumaa	16,5	7,8	6,2	7,8	6,8	6,9	Hiiumaa
Ida-Virumaa	9,2	8,4	9,1	9,2	8,4	8,9	Ida-Virumaa
Jõgevamaa	14,8	7,3	8,0	8,3	8,1	7,7	Jõgevamaa
Järvamaa	14,6	8,7	9,0	9,1	9,0	9,2	Järvamaa
Läänemaa	13,6	7,7	8,0	8,1	8,4	8,3	Läänemaa
Lääne-Virumaa	12,9	9,5	9,2	9,1	9,9	10,3	Lääne-Virumaa
Põlvamaa	13,7	8,6	8,5	8,6	8,2	8,2	Põlvamaa
Pärnumaa	13,0	9,2	9,2	9,5	10,1	11,2	Pärnumaa
Raplamaa	14,3	7,4	9,7	9,1	9,7	10,8	Raplamaa
Saaremaa	14,7	7,4	8,5	8,3	9,2	8,8	Saaremaa
Tartumaa	13,7	11,4	12,0	12,0	12,0	13,5	Tartumaa
Valgamaa	13,5	8,7	8,9	9,1	9,4	8,6	Valgamaa
Viljandimaa	12,7	8,9	8,7	8,3	8,1	9,2	Viljandimaa
Võrumaa	14,6	8,3	7,8	9,0	8,7	9,1	Võrumaa
<u>Linn/maa</u>							<u>Urban/rural</u>
Linn	...	10,0	10,9	11,2	11,6	12,3	Urban
Maa	...	8,6	9,1	9,3	9,8	10,7	Rural

**Sündimuse erikordaja 1000
fertiilses eas naise kohta
elukoha järgi, 1992, 2003–2007**

**Fertility rate per 1000 women
of childbearing age by
residence, 1992, 2003–2007**

Elukoht	1992	2003	2004	2005	2006	2007	Residence
EESTI	48,6	38,0	40,8	41,9	43,7	46,7	ESTONIA
<u>Maakond</u>							<u>County</u>
Harjumaa	38,5	39,6	44,8	47,3	51,8	55,8	Harjumaa
sh Tallinn	37,8	39,5	44,9	47,6	52,0	54,3	incl. Tallinn
Hiiumaa	70,5	33,5	26,2	32,6	27,9	28,1	Hiiumaa
Ida-Virumaa	37,9	32,9	35,5	36,0	33,2	35,5	Ida-Virumaa
Jõgevamaa	65,5	32,3	35,0	35,6	34,3	32,3	Jõgevamaa
Järvamaa	62,5	36,0	37,1	37,5	36,6	37,3	Järvamaa
Läänemaa	58,2	32,0	32,7	32,8	34,2	33,9	Läänemaa
Lääne-Virumaa	55,2	39,1	37,7	37,2	40,3	41,6	Lääne-Virumaa
Põlvamaa	62,6	37,9	37,0	37,1	35,3	35,1	Põlvamaa
Pärnumaa	56,8	38,7	38,2	39,2	41,6	45,8	Pärnumaa
Raplamaa	62,2	31,4	40,7	37,7	40,0	44,4	Raplamaa
Saaremaa	65,5	31,8	35,7	34,5	37,6	35,7	Saaremaa
Tartumaa	55,8	42,5	44,5	44,3	44,6	50,3	Tartumaa
Valgamaa	61,7	38,9	39,1	39,4	40,5	37,0	Valgamaa
Viljandimaa	57,1	38,2	36,8	34,9	34,1	38,4	Viljandimaa
Võrumaa	66,8	36,9	34,0	39,0	37,3	38,4	Võrumaa
<u>Linn/maa</u>							<u>Urban/rural</u>
Linn	...	37,9	41,2	42,7	44,4	47,3	Urban
Maa	...	38,0	39,4	39,7	41,6	45,1	Rural

Sündimuse erikordaja 1000 fertiilses eas naise kohta elukoha järgi, 2007
Fertility rate per 1000 women of childbearing age by residence, 2007

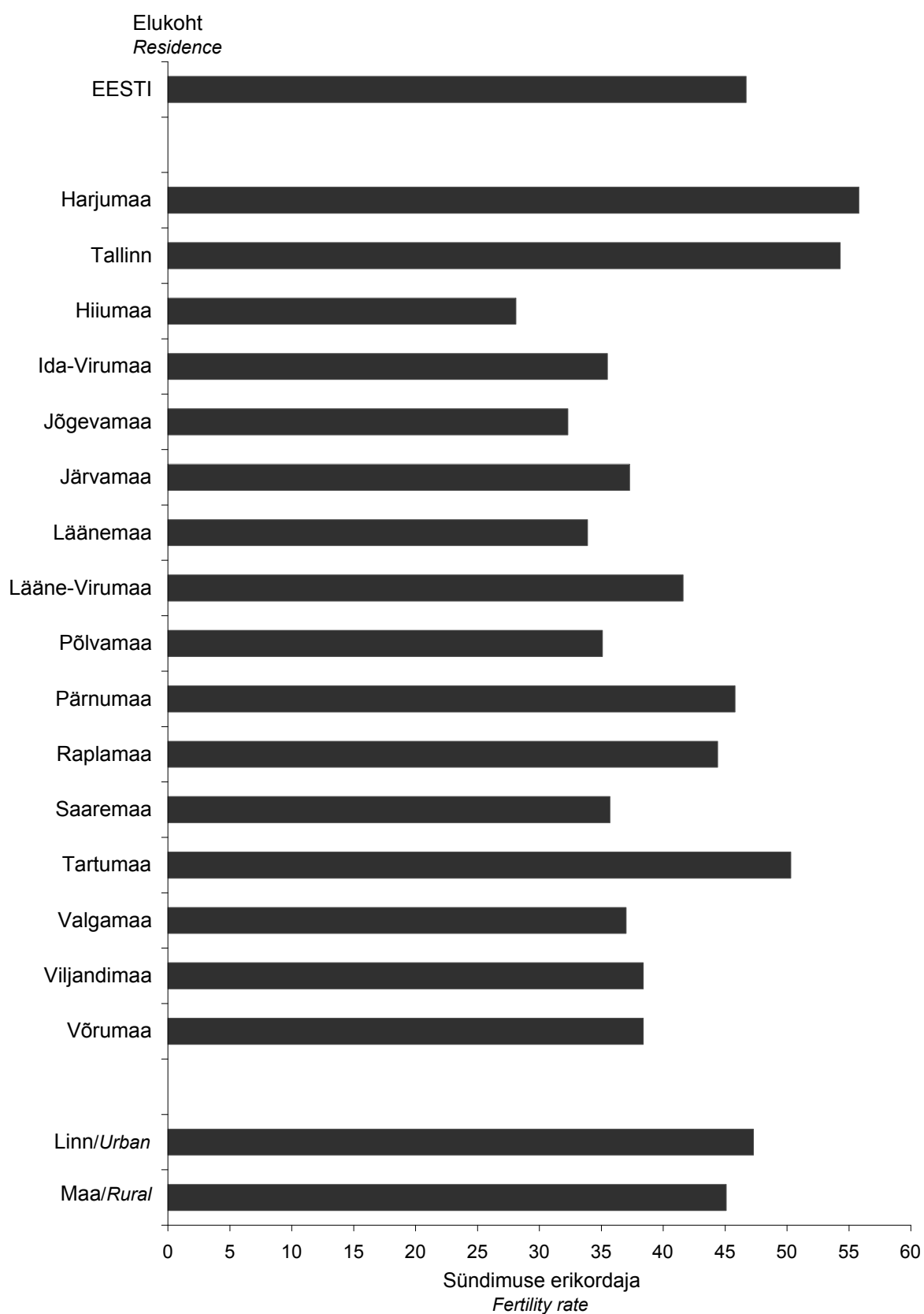

**Sündimuse vanuskordajad 1000
naise kohta, 1992, 2003–2007**

**Age-specific fertility rates per 1000
women, 1992, 2003–2007**

Vanus (aastates)	1992	2003	2004	2005	2006	2007	Age (years)
15–19	50,5	20,9	21,5	21,5	21,8	24,0	15–19
20–24	140,5	74,1	75,1	70,2	69,1	71,8	20–24
25–29	83,8	88,5	94,8	97,5	102,0	103,9	25–29
30–34	43,5	59,0	65,6	70,7	74,6	81,0	30–34
35–39	18,2	25,9	29,6	33,0	35,3	39,5	35–39
40–44	4,1	4,5	5,1	5,7	6,5	7,7	40–44
45–49	0,1	0,3	0,2	0,2	0,3	0,3	45–49

Sündimuse vanuskordajad 1000 naise kohta, 1992–2007
Age-specific fertility rates per 1000 women, 1992–2007

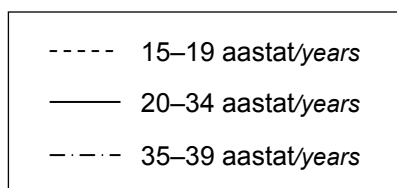
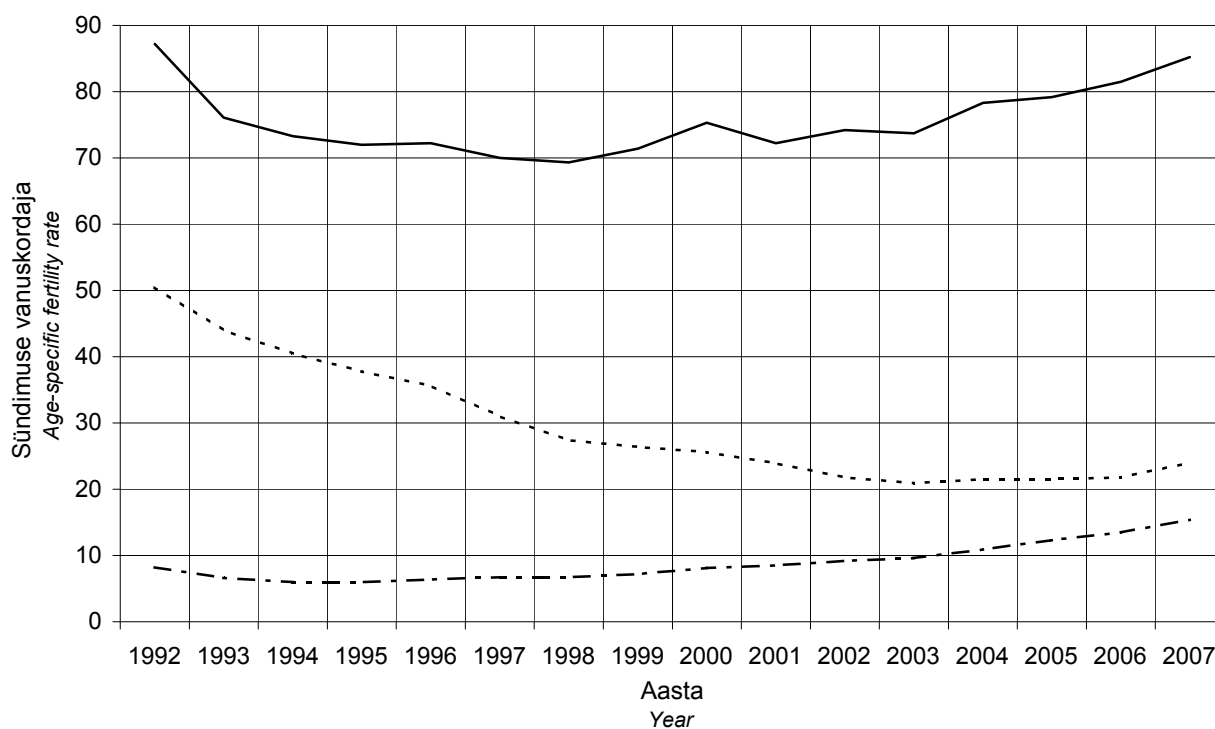

**Perinataalne suremus,
1992, 2003–2007**

**Perinatal mortality,
1992, 2003–2007**

	1992	2003	2004	2005	2006	2007	
Perinataalsete surmade arv	366	104	111	116	83	97	Number of perinatal deaths
Perinataalsuremuskordaja 1000 sünni kohta	20,1	7,9	7,9	8,0	5,6	6,1	Perinatal mortality rate per 1000 births
Surnultsündide arv	179	64	62	87	56	66	Number of stillbirths
Surnultsündimuskordaja 1000 sünni kohta	9,8	4,9	4,4	6,0	3,8	4,2	Stillbirth rate per 1000 births
Varaste neonataalsete surmade arv	187	40	49	29	27	31	Number of early neonatal deaths
Varane neonataalsuremuskordaja 1000 elussünni kohta	10,4	3,1	3,5	2,0	1,8	2,0	Early neonatal mortality rate per 1000 live births

**Suremuskordajad, 1992–2007
Mortality rates, 1992–2007**

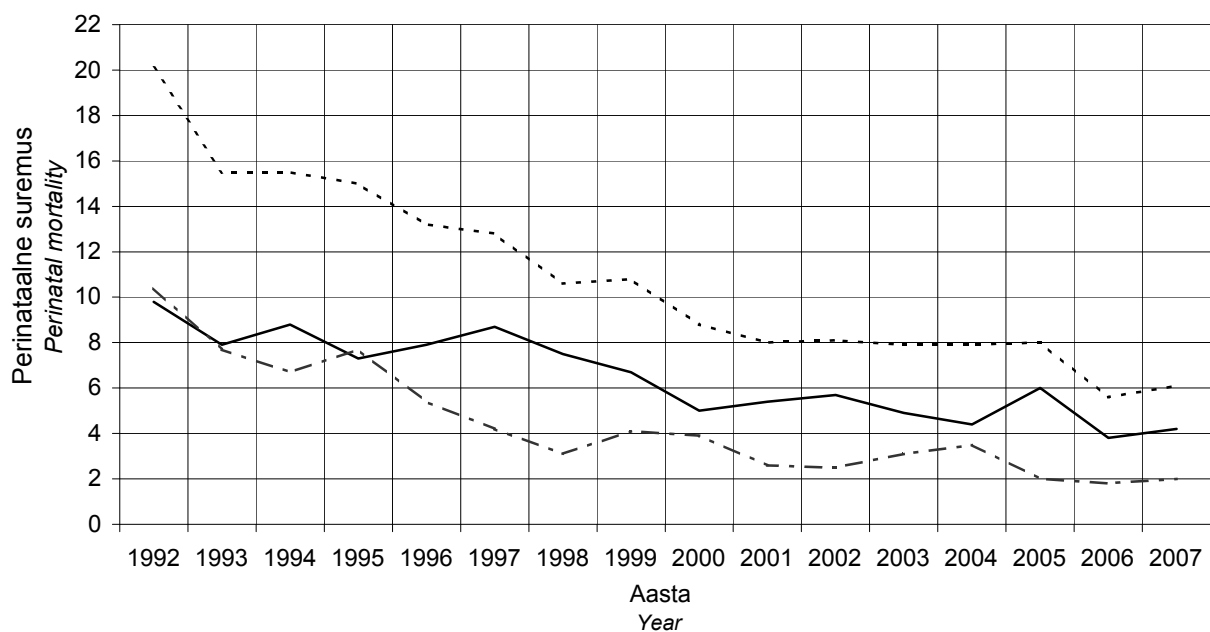

-----	Perinataalsuremuskordaja 1000 sünni kohta Perinatal mortality rate per 1000 births
————	Surnultsündimuskordaja 1000 sünni kohta Stillbirth rate per 1000 births
- · - · - ·	Varane neonataalsuremuskordaja 1000 elussünni kohta Early neonatal mortality rate per 1000 live births

Perinataalne suremus sünnikaalu järgi, 1992, 2003–2007*

Perinatal mortality by birthweight 1992, 2003–2007*

	1992	2003	2004	2005	2006	2007	
<u>Sünnikaal < 1000 g</u>							<u>Birthweight < 1000 g</u>
Perinataalsete surmade arv	83	27	37	30	21	30	Number of perinatal deaths
Perinataalsuremuskordaja 1000 sünni kohta	943,2	482,1	513,9	375,0	362,1	370,4	Perinatal mortality rate per 1000 births
Surnultsündide arv	39	10	16	19	11	17	Number of stillbirths
Surnultsündimuskordaja 1000 sünni kohta	443,2	178,6	222,2	237,5	189,7	209,9	Stillbirth rate per 1000 births
Varaste neonataalsete surmade arv	44	17	21	11	10	13	Number of early neonatal deaths
Varane neonataalsuremuskordaja 1000 elussünni kohta	898,0	369,6	375,0	180,3	212,8	203,1	Early neonatal mortality rate per 1000 live births
<u>Sünnikaal 1000–1499 g</u>							<u>Birthweight 1000–1499 g</u>
Perinataalsete surmade arv	73	14	18	17	9	14	Number of perinatal deaths
Perinataalsuremuskordaja 1000 sünni kohta	598,4	172,8	195,7	202,4	105,9	152,2	Perinatal mortality rate per 1000 births
Surnultsündide arv	30	11	14	17	6	11	Number of stillbirths
Surnultsündimuskordaja 1000 sünni kohta	245,9	135,8	152,2	202,4	70,6	119,6	Stillbirth rate per 1000 births
Varaste neonataalsete surmade arv	43	3	4	0	3	3	Number of early neonatal deaths
Varane neonataalsuremuskordaja 1000 elussünni kohta	467,4	42,9	51,3	0,0	38,0	37,0	Early neonatal mortality rate per 1000 live births
<u>Sünnikaal 1500–2499 g</u>							<u>Birthweight 1500–2499 g</u>
Perinataalsete surmade arv	91	25	14	23	19	20	Number of perinatal deaths
Perinataalsuremuskordaja 1000 sünni kohta	132,5	52,3	29,9	42,3	34,9	34,8	Perinatal mortality rate per 1000 births
Surnultsündide arv	45	20	6	17	11	15	Number of stillbirths
Surnultsündimuskordaja 1000 sünni kohta	65,5	41,8	12,8	31,3	20,2	26,1	Stillbirth rate per 1000 births
Varaste neonataalsete surmade arv	46	5	8	6	8	5	Number of early neonatal deaths
Varane neonataalsuremuskordaja 1000 elussünni kohta	71,7	10,9	17,3	11,4	15,0	8,9	Early neonatal mortality rate per 1000 live births
<u>Sünnikaal > 2499 g</u>							<u>Birthweight >2499 g</u>
Perinataalsete surmade arv	119	37	42	46	34	33	Number of perinatal deaths
Perinataalsuremuskordaja 1000 sünni kohta	6,9	3,0	3,1	3,4	2,4	2,2	Perinatal mortality rate per 1000 births
Surnultsündide arv	65	22	26	34	28	23	Number of stillbirths
Surnultsündimuskordaja 1000 sünni kohta	3,8	1,8	1,9	2,5	2,0	1,5	Stillbirth rate per 1000 births
Varaste neonataalsete surmade arv	54	15	16	12	6	10	Number of early neonatal deaths
Varane neonataalsuremuskordaja 1000 elussünni kohta	3,1	1,2	1,2	0,9	0,4	0,7	Early neonatal mortality rate per 1000 live births

* ei ole arvestatud teadmata sünnikaaluga lapsi
there aren't considered newborns with unknown birthweight

Perinataalsuremuskordaja
1000 sünni kohta haigla tüübi järgi,
1992, 2003–2007

Perinatal mortality rate
per 1000 births by type of hospital,
1992, 2003–2007

Haigla tüüp	1992	2003	2004	2005	2006	2007	Type of hospital
1000 või enam sünni aastas	21,7	9,1	9,7	8,6	6,1	6,9	1000 or more births per year
500–999 sünni aastas	15,9	6,1	6,1	8,0	3,5	5,7	500–999 births per year
Alla 500 sünni aastas	24,2	6,5	4,1	5,6	5,5	3,6	Under 500 births per year

Perinataalsuremuskordaja
1000 sünni kohta ema elukoha järgi,
1992, 2003–2007

Perinatal mortality rate
per 1000 births by mother's residence,
1992, 2003–2007

Elukoht	1992	2003	2004	2005	2006	2007	Residence
EESTI	20,1	7,9	7,9	8,0	5,6	6,1	ESTONIA
<u>Maakond</u>							<u>County</u>
Harjumaa	23,4	6,0	7,4	6,9	4,4	5,0	Harjumaa
sh Tallinn	21,7	5,9	6,9	6,5	4,2	4,5	incl. Tallinn
Hiiumaa	26,0	12,2	0,0	0,0	28,2	0,0	Hiiumaa
Ida-Virumaa	25,3	8,8	6,9	11,9	8,9	7,8	Ida-Virumaa
Jõgevamaa	11,1	7,2	9,9	6,4	9,9	10,5	Jõgevamaa
Järvamaa	14,1	9,0	14,4	17,4	3,1	6,0	Järvamaa
Läänemaa	15,5	4,6	13,3	4,4	0,0	0,0	Läänemaa
Lääne-Virumaa	23,0	15,6	14,6	6,5	7,4	10,0	Lääne-Virumaa
Põlvamaa	10,1	0,0	14,8	3,7	3,9	3,9	Põlvamaa
Pärnumaa	15,4	14,4	9,7	17,5	2,2	4,0	Pärnumaa
Raplamaa	19,2	3,6	2,8	11,8	8,3	12,4	Raplamaa
Saaremaa	17,0	15,2	10,0	0,0	12,4	6,5	Saaremaa
Tartumaa	12,7	10,0	6,7	5,6	5,0	4,9	Tartumaa
Valgamaa	19,9	9,8	3,2	6,3	6,1	3,4	Valgamaa
Viljandimaa	26,4	0,0	8,1	12,7	10,8	17,3	Viljandimaa
Võrumaa	28,8	12,2	3,3	2,9	6,0	8,6	Võrumaa
<u>Linn/maa</u>							<u>Urban/rural</u>
Linn	19,9	7,4	8,1	7,9	5,4	5,4	Urban
Maa	20,9	9,4	7,4	8,3	5,9	8,0	Rural

Perinataalsuremuskordaja 1000 sünni kohta haigla tüübi järgi, 2007
Perinatal mortality rate per 1000 births by type of hospital, 2007

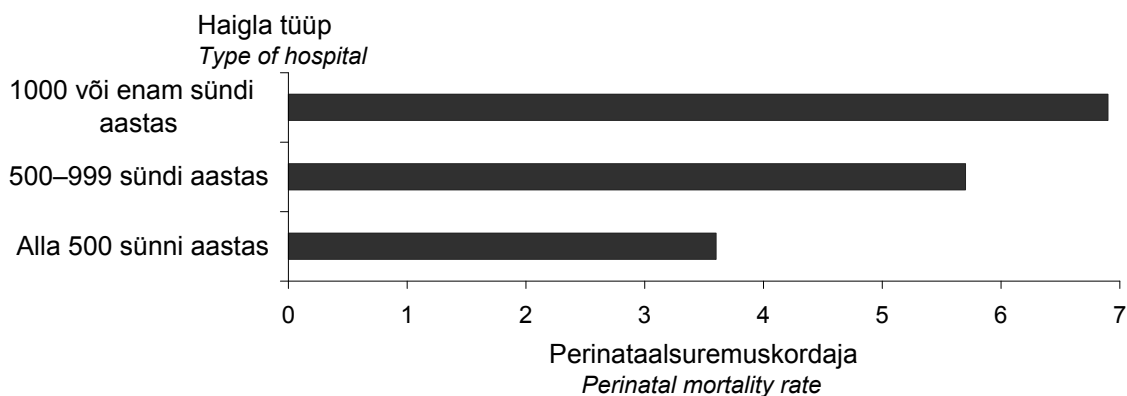

Perinataalsuremuskordaja 1000 sünni kohta ema elukoha järgi, 2007
Perinatal mortality rate per 1000 births by mother's residence, 2007

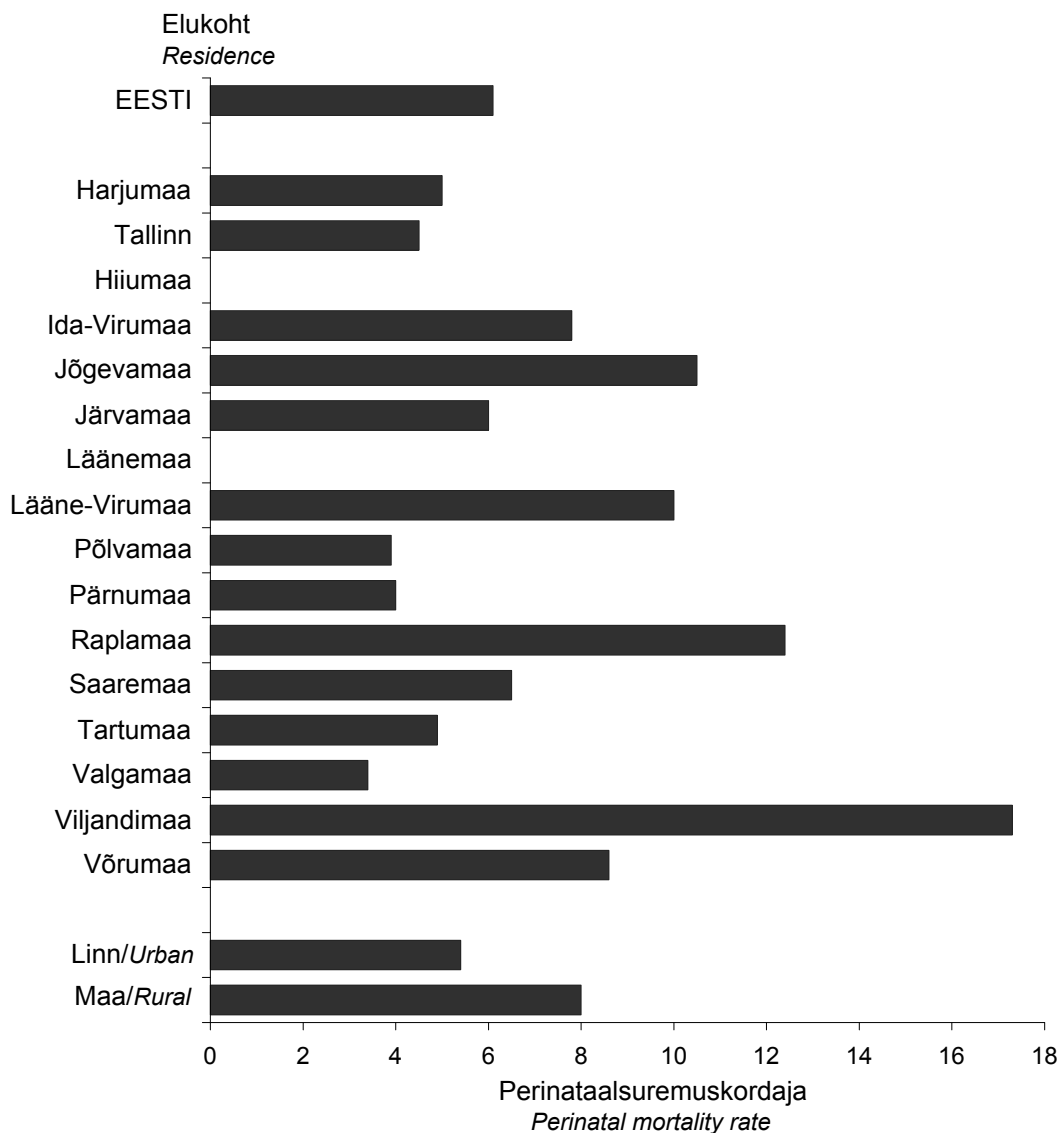

Surnultsündimuskordaja
1000 sünni kohta haigla tüübi järgi,
1992, 2003–2007

Stillbirth rate per 1000 births
by type of hospital,
1992, 2003–2007

Haigla tüüp	1992	2003	2004	2005	2006	2007	Type of hospital
1000 või enam sünni aastas	10,9	5,6	5,2	6,2	3,7	4,3	1000 or more births per year
500–999 sünni aastas	6,8	4,4	3,6	5,9	2,2	4,8	500–999 births per year
Alla 500 sünni aastas	13,1	3,6	3,0	5,1	4,9	2,8	Under 500 births per year

Surnultsündimuskordaja
1000 sünni kohta ema elukoha järgi,
1992, 2003–2007

Stillbirth rate per 1000 births
by mother's residence,
1992, 2003–2007

Elukoht	1992	2003	2004	2005	2006	2007	Residence
EESTI	9,8	4,9	4,4	6,0	3,8	4,2	ESTONIA
<u>Maakond</u>							<u>County</u>
Harjumaa	10,8	4,0	4,3	4,6	2,3	2,8	Harjumaa
sh Tallinn	10,0	4,0	4,2	4,2	2,2	2,7	incl. Tallinn
Hiiumaa	10,4	12,2	0,0	0,0	28,2	0,0	Hiiumaa
Ida-Virumaa	13,9	5,4	4,4	8,7	4,8	5,9	Ida-Virumaa
Jõgevamaa	4,8	7,2	6,6	3,2	6,6	7,0	Jõgevamaa
Järvamaa	9,4	0,0	8,6	11,6	3,1	6,0	Järvamaa
Läänemaa	6,6	4,6	4,4	4,4	0,0	0,0	Läänemaa
Lääne-Virumaa	7,0	12,5	6,5	6,5	5,9	10,0	Lääne-Virumaa
Põlvamaa	6,1	0,0	3,7	3,7	3,9	0,0	Põlvamaa
Pärnumaa	10,0	4,8	3,6	12,8	1,1	3,0	Pärnumaa
Raplamaa	8,7	3,6	2,8	8,8	8,3	10,0	Raplamaa
Saaremaa	5,1	7,6	3,3	0,0	6,2	0,0	Saaremaa
Tartumaa	7,7	6,4	5,0	5,0	4,4	4,5	Tartumaa
Valgamaa	10,9	3,3	0,0	6,3	6,1	3,4	Valgamaa
Viljandimaa	15,6	0,0	4,1	12,7	10,8	11,5	Viljandimaa
Võrumaa	10,6	9,1	3,3	2,9	6,0	5,7	Võrumaa
<u>Linn/maa</u>							<u>Urban/rural</u>
Linn	9,9	4,6	4,6	5,7	3,5	3,7	Urban
Maa	10,0	5,8	4,0	6,8	4,5	5,5	Rural

Surnultsündimuskordaja 1000 sünni kohta haigla tüübi järgi, 2007
Stillbirth rate per 1000 births by type of hospital, 2007

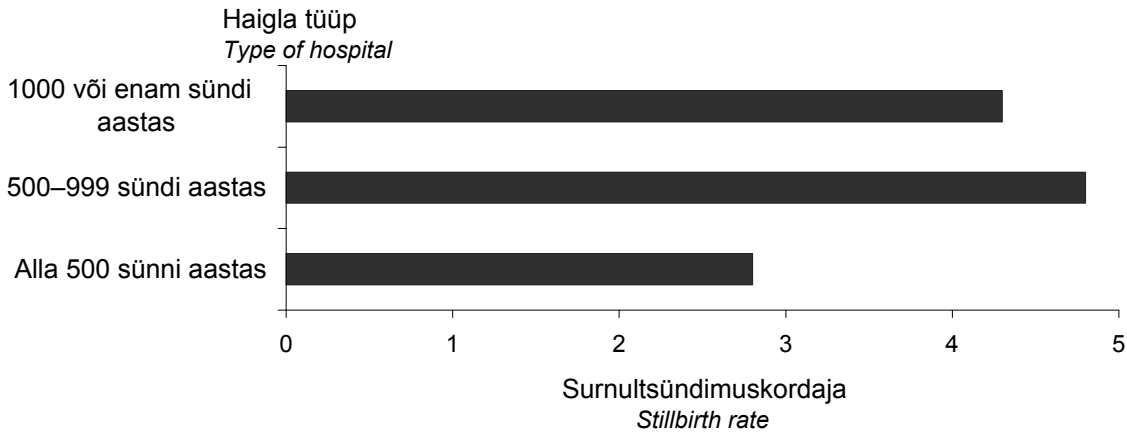

Surnultsündimuskordaja 1000 sünni kohta ema elukoha järgi, 2007
Stillbirth rate per 1000 births by mother's residence, 2007

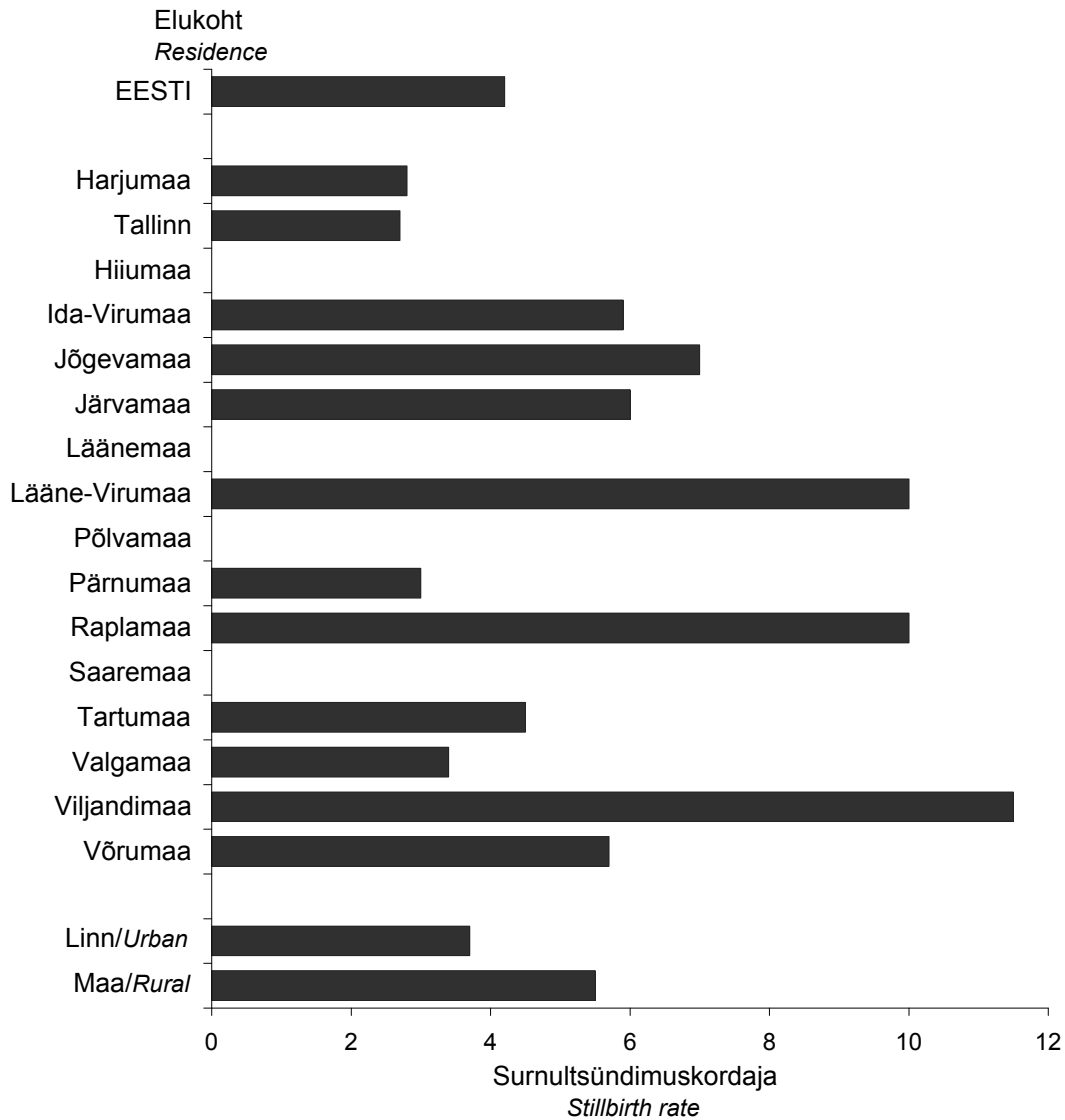

**Varane neonataalsuremuskordaja
1000 elussünni kohta haigla tüübi
järgi, 1992, 2003–2007**

**Early neonatal mortality rate
per 1000 live births by type
of hospital, 1992, 2003–2007**

Haigla tüüp	1992	2003	2004	2005	2006	2007	Type of hospital
1000 või enam sünni aastas	10,9	3,5	4,6	2,4	2,4	2,7	1000 or more births per year
500–999 sünni aastas	9,2	1,8	2,5	2,1	1,3	0,9	500–999 births per year
Alla 500 sünni aastas	11,3	2,9	1,1	0,4	0,6	0,8	Under 500 births per year

**Varane neonataalsuremuskordaja
1000 elussünni kohta ema elukoha
järgi, 1992, 2003–2007**

**Early neonatal mortality rate
per 1000 live births by mother's
residence, 1992, 2003–2007**

Elukoht	1992	2003	2004	2005	2006	2007	Residence
EESTI	10,4	3,1	3,5	2,0	1,8	2,0	ESTONIA
Maakond							County
Harjumaa	12,7	2,0	3,1	2,3	2,1	2,3	Harjumaa
sh Tallinn	11,9	1,9	2,7	2,4	2,0	1,8	incl. Tallinn
Hiiumaa	15,8	0,0	0,0	0,0	0,0	0,0	Hiiumaa
Ida-Virumaa	11,6	3,4	2,5	3,1	4,1	2,0	Ida-Virumaa
Jõgevamaa	6,4	0,0	3,3	3,2	3,3	3,5	Jõgevamaa
Järvamaa	4,8	9,0	5,8	5,9	0,0	0,0	Järvamaa
Läänemaa	8,9	0,0	8,9	0,0	0,0	0,0	Läänemaa
Lääne-Virumaa	16,1	3,2	8,2	0,0	1,5	0,0	Lääne-Virumaa
Põlvamaa	4,1	0,0	11,1	0,0	0,0	3,9	Põlvamaa
Pärnumaa	5,4	9,6	6,1	4,7	1,1	1,0	Pärnumaa
Raplamaa	10,6	0,0	0,0	3,0	0,0	2,5	Raplamaa
Saaremaa	11,9	7,6	6,7	0,0	6,2	6,5	Saaremaa
Tartumaa	5,0	3,5	1,7	0,6	0,6	0,5	Tartumaa
Valgamaa	9,2	6,5	3,2	0,0	0,0	0,0	Valgamaa
Viljandimaa	11,0	0,0	4,1	0,0	0,0	5,8	Viljandimaa
Võrumaa	18,4	3,1	0,0	0,0	0,0	2,9	Võrumaa
Linn/maa							Urban/rural
Linn	10,1	2,9	3,5	2,2	1,9	1,8	Urban
Maa	11,0	3,6	3,5	1,6	1,5	2,5	Rural

Varane neonataalsuremuskordaja 1000 elussünni kohta haigla tüübi järgi, 2007
Early neonatal mortality rate per 1000 live births by type of hospital, 2007

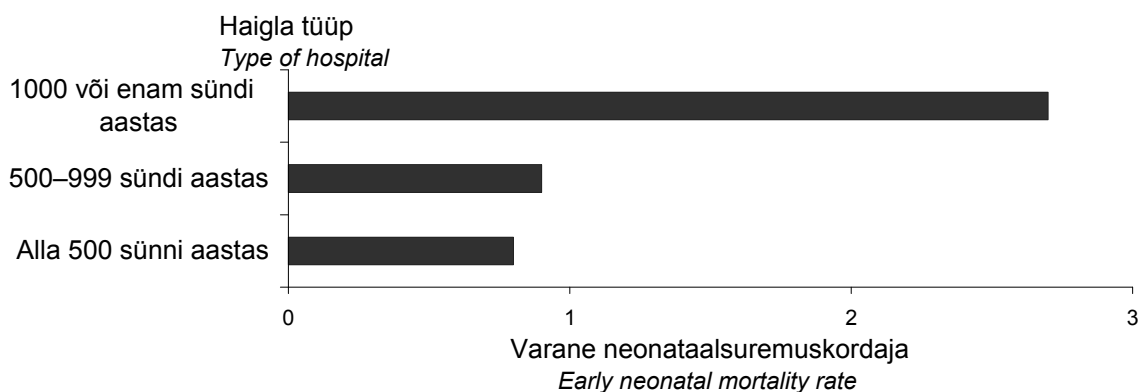

Varane neonataalsuremuskordaja 1000 elussünni kohta ema elukoha järgi, 2007
Early neonatal mortality rate per 1000 live births by mother's residence, 2007

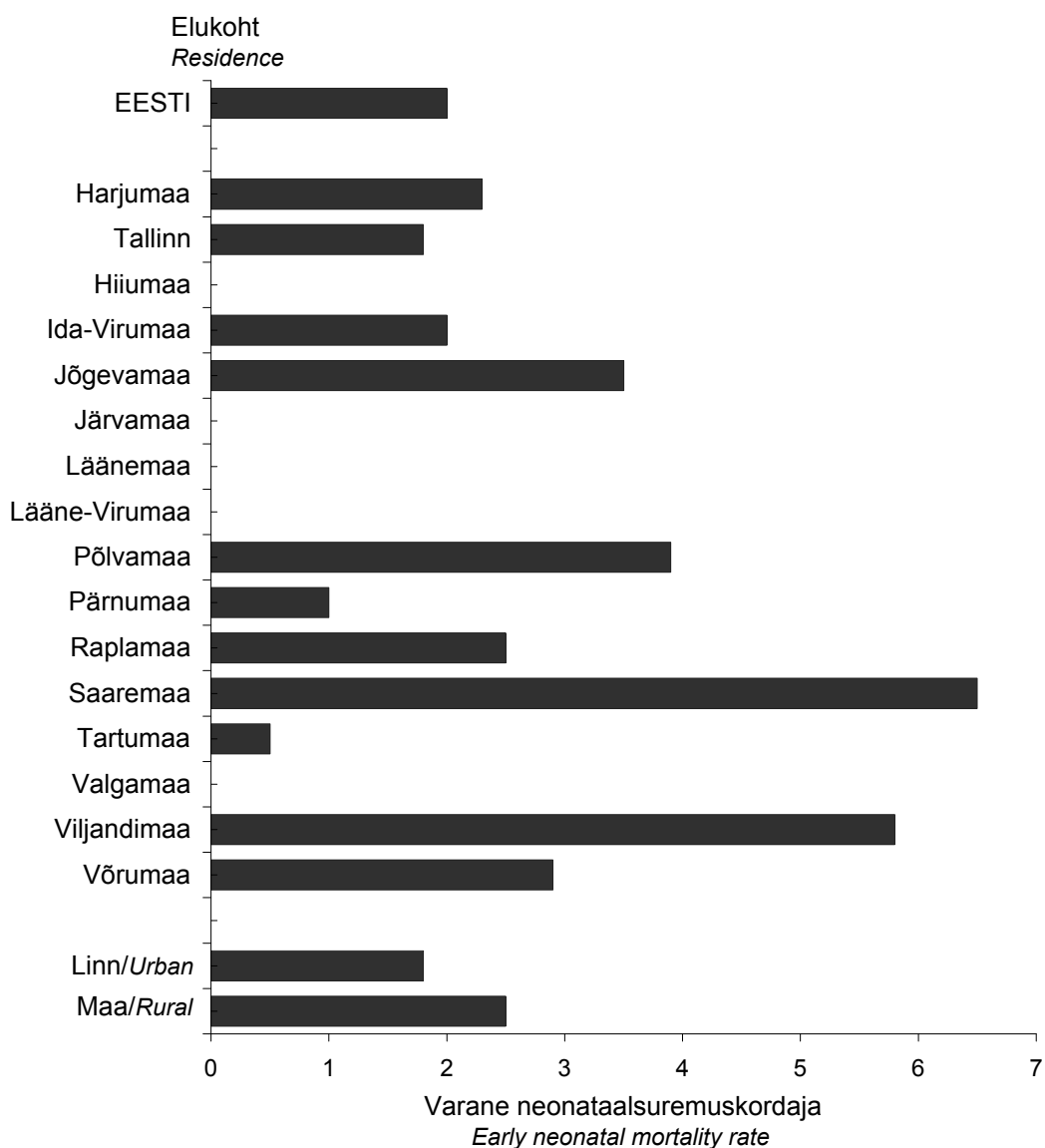

Sünnitused, 1992, 2003–2007

Deliveries, 1992, 2003–2007

	1992	2003	2004	2005	2006	2007	
Sünnituste arv	18031	12932	13868	14230	14731	15651	Number of deliveries
Sündis: 1 laps	17874	12783	13700	14042	14540	15448	1 child was born
2 last	154	148	167	186	188	193	2 children were born
3 last	3	1	1	2	3	10	3 children were born

Sünnituste arv aastate järgi, 1992–2007 Number of deliveries by years, 1992–2007

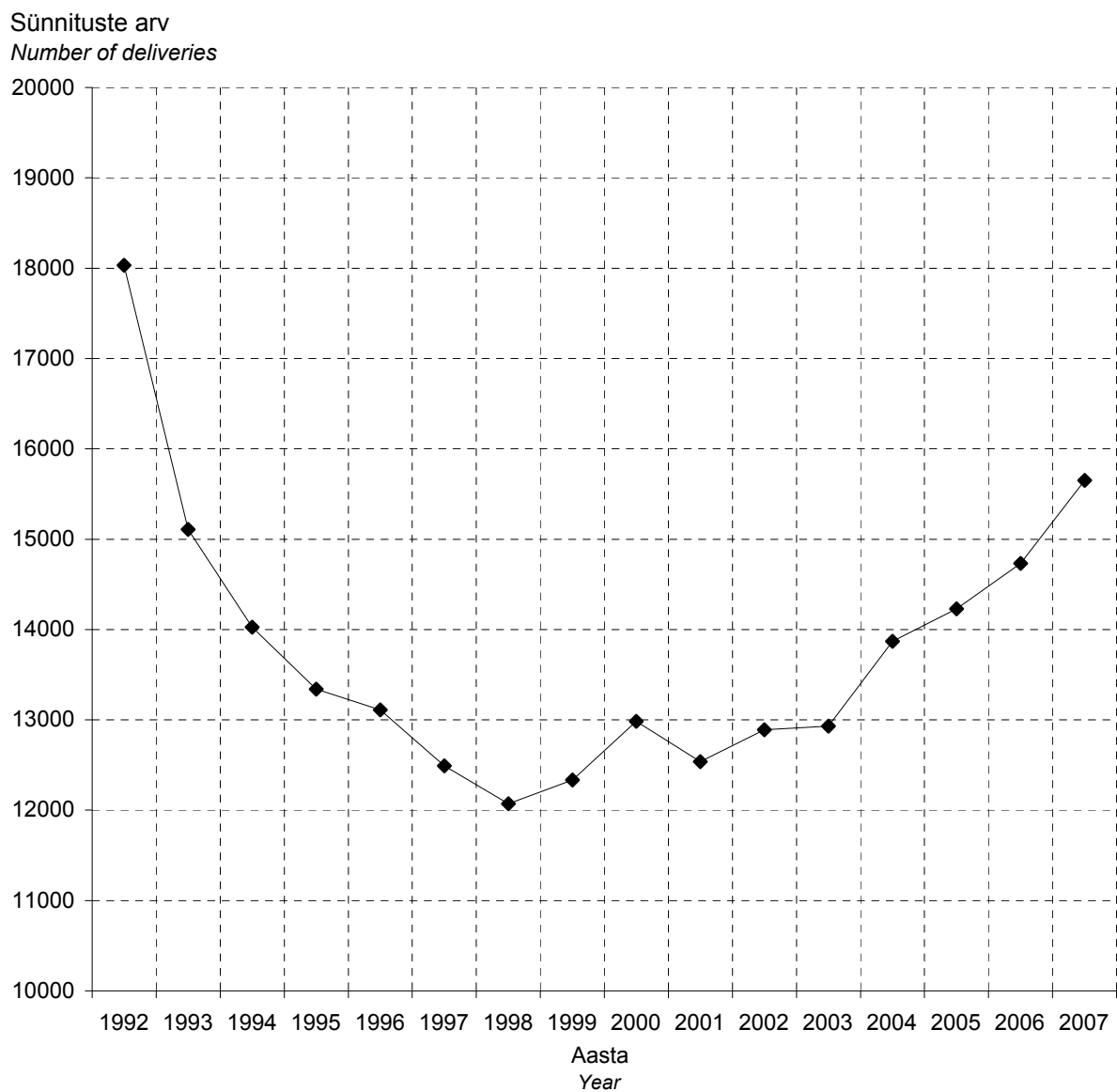

Sünnitajate vanus (aastates), 1992, 2003–2007

Mothers' age (years), 1992, 2003–2007

	1992		2003		2004		2005		2006		2007	
	Sünnitajad Mothers	%	Sünnitajad Mothers	%	Sünnitajad Mothers	%	Sünnitajad Mothers	%	Sünnitajad Mothers	%	Sünnitajad Mothers	%
-14	8	0,0	4	0,0	3	0,0	3	0,0	3	0,0	5	0,0
15–17	580	3,2	274	2,1	290	2,1	300	2,1	292	2,0	323	2,1
18–19	2052	11,4	820	6,3	829	6,0	810	5,7	812	5,5	840	5,4
20–24	7223	40,1	3592	27,8	3730	26,9	3556	25,0	3533	24,0	3710	23,7
25–29	4313	23,9	4079	31,5	4365	31,5	4511	31,7	4761	32,3	4901	31,3
30–34	2544	14,1	2757	21,3	3070	22,1	3272	23,0	3405	23,1	3691	23,6
35–39	1067	5,9	1159	9,0	1315	9,5	1481	10,4	1609	10,9	1819	11,6
40–44	237	1,3	233	1,8	253	1,8	284	2,0	302	2,1	350	2,2
45–49	5	0,0	14	0,1	12	0,1	12	0,1	12	0,1	12	0,1
50+	0	0,0	0	0,0	0	0,0	0	0,0	2	0,0	0	0,0
Teadmata	2	0,0	0	0,0	1	0,0	1	0,0	0	0,0	0	0,0
Keskmine vanus	25,5	27,5	27,7	28,0	28,1	28,3	Average age					
Standardhälve	5,6	5,7	5,7	5,7	5,7	5,8	Standard deviation					
Esmassünnitajate keskmine vanus	22,7	24,6	24,8	25,0	25,1	25,2	Average age of mothers (the first delivery)					
Standardhälve	4,2	4,6	4,7	4,8	4,8	4,9	Standard deviation					
Kordu sünnitajate keskmine vanus	28,3	30,4	30,6	30,8	31,0	31,1	Average age of mothers (with 2 or more deliveries)					
Standardhälve	5,4	5,1	5,1	5,0	5,1	5,1	Standard deviation					

Vastsündinute isade vanus (aastates), 1992, 2003–2007 Fathers' age (years), 1992, 2003–2007

	1992		2003		2004		2005		2006		2007	
	Sünnitused Deliveries	%	Sünnitused Deliveries	%	Sünnitused Deliveries	%	Sünnitused Deliveries	%	Sünnitused Deliveries	%	Sünnitused Deliveries	%
-14	1	0,0	0	0,0	2	0,0	0	0,0	0	0,0	0	0,0
15-19	696	3,9	189	1,5	199	1,4	220	1,5	233	1,6	280	1,8
20-24	5778	32,0	1974	15,3	2129	15,4	2025	14,2	2127	14,4	2088	13,3
25-29	5276	29,3	3757	29,1	4010	28,9	4045	28,4	4074	27,7	4291	27,4
30-34	3148	17,5	3282	25,4	3563	25,7	3658	25,7	3886	26,4	4168	26,6
35-39	1503	8,3	1670	12,9	1922	13,9	2153	15,1	2265	15,4	2540	16,2
40-44	623	3,5	728	5,6	776	5,6	825	5,8	930	6,3	1047	6,7
45-49	192	1,1	233	1,8	263	1,9	295	2,1	328	2,2	392	2,5
50-54	73	0,4	83	0,6	62	0,4	101	0,7	100	0,7	100	0,6
55-59	17	0,1	38	0,3	43	0,3	35	0,2	29	0,2	38	0,2
60-64	6	0,0	14	0,1	10	0,1	12	0,1	10	0,1	6	0,0
65+	3	0,0	1	0,0	5	0,0	5	0,0	6	0,0	2	0,0
Teadmata	715	4,0	963	7,4	884	6,4	856	6,0	743	5,0	699	4,5
Keskmine vanus	28,1		30,9		30,9		31,2		31,3		31,5	Average age
Standardhälve	6,3		6,6		6,5		6,6		6,6		6,7	Standard deviation

Sünnitajate rahvus, 1992, 2003–2007

Mothers' nationality, 1992, 2003–2007

Rahvus	1992		2003		2004		2005		2006		2007		Nationality
	Sünnitajad Mothers	%	Sünnitajad Mothers	%	Sünnitajad Mothers	%	Sünnitajad Mothers	%	Sünnitajad Mothers	%	Sünnitajad Mothers	%	
Eestlane	12694	70,4	9107	70,4	9915	71,5	10190	71,6	10610	72,0	11134	71,1	Estonian
Venelane	4202	23,3	3449	26,7	3568	25,7	3671	25,8	3751	25,5	4103	26,2	Russian
Ukrainlane	449	2,5	152	1,2	119	0,9	122	0,9	124	0,8	146	0,9	Ukrainian
Valgevenelane	207	1,1	44	0,3	51	0,4	57	0,4	46	0,3	58	0,4	Belorussian
Soomlane	119	0,7	30	0,2	38	0,3	35	0,2	35	0,2	26	0,2	Finn
Muu rahvus	333	1,8	146	1,1	175	1,3	154	1,1	165	1,1	183	1,2	Other nationality
Teadmata	27	0,1	4	0,0	2	0,0	1	0,0	0	0,0	1	0,0	Unknown
Mitte-eestlane		29,4		29,5		28,5		28,4		28,0		28,9	Non-Estonian

Sünnitajate rahvus, 1992–2007 Mothers' nationality, 1992–2007

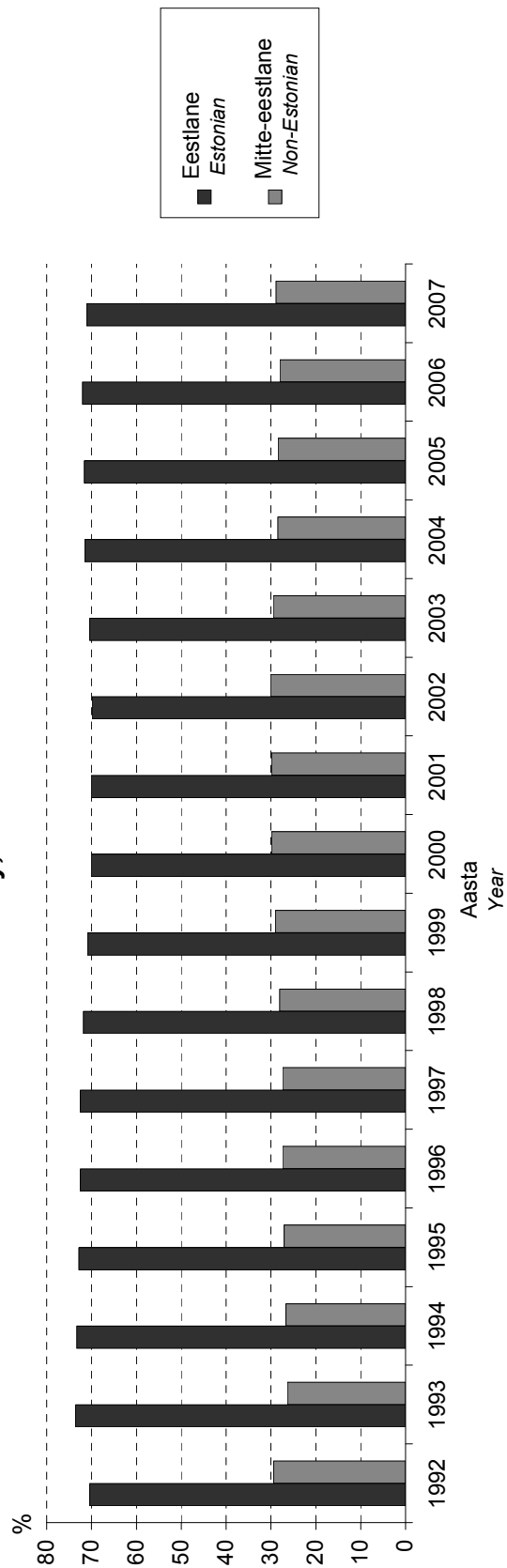

Sünnitajate haridustase, 1992, 2003–2007

Mothers' educational level, 1992, 2003–2007

Haridustase	1992		2003		2004		2005		2006		2007	
	Sünnitajad Mothers	%	Sünnitajad Mothers	%	Sünnitajad Mothers	%	Sünnitajad Mothers	%	Sünnitajad Mothers	%	Sünnitajad Mothers	%
Algharidus või vähem	563	3,1	208	1,6	228	1,6	244	1,7	259	1,8	220	1,4
Põhiharidus	1461	8,1	2014	15,6	2078	15,0	2104	14,8	2086	14,2	2311	14,8
Keskharidus	7430	41,2	4142	32,0	4209	30,4	4007	28,2	3985	27,1	4071	26,0
Keskeriharidus	6086	33,8	3834	29,6	4001	28,9	4079	28,7	3986	27,1	4070	26,0
Kõrgharidus	2381	13,2	2719	21,0	3345	24,1	3778	26,5	4401	29,9	4975	31,8
Teadmata	110	0,6	15	0,1	7	0,1	18	0,1	14	0,1	4	0,0

Sünnitajate haridustase, 1992–2007

Mothers' educational level, 1992–2007

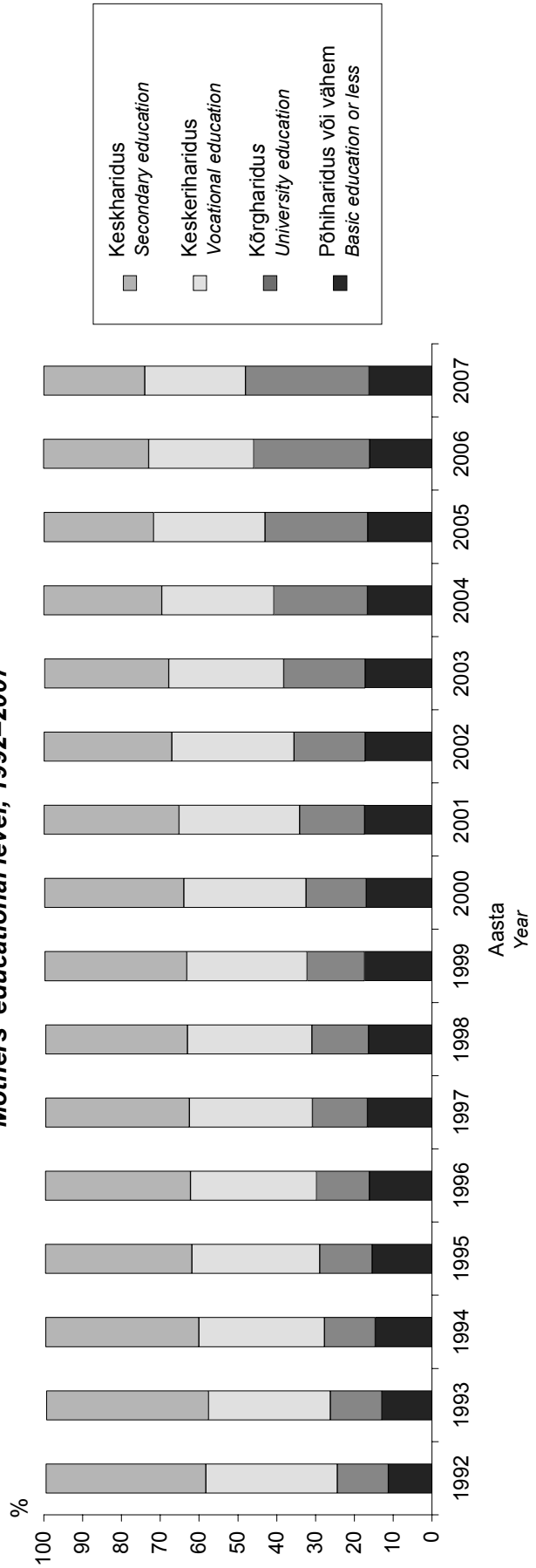

Sünnitajate tegevusala, 1992, 2003–2007

Mothers' occupation, 1992, 2003–2007

Tegevusala	1992		2003		2004		2005		2006		2007		Occupation
	Sünnitajad Mothers	%	Sünnitajad Mothers	%	Sünnitajad Mothers	%	Sünnitajad Mothers	%	Sünnitajad Mothers	%	Sünnitajad Mothers	%	
Töötav	14507	80,5	8405	65,0	9270	66,8	9835	69,1	10623	72,1	11723	74,9	Employed
Töötu (Üli)õpilane	54	0,3	819	6,3	774	5,6	702	4,9	530	3,6	523	3,3	Unemployed Student or pupil
Kodune	922	5,1	1182	9,1	1264	9,1	1222	8,6	1115	7,6	989	6,3	Housewife
Töövõimetu, pensionär või kinnipeetav	2342	13,0	2454	19,0	2494	18,0	2408	16,9	2400	16,3	2349	15,0	Housewife Disabled, pensioner or prisoner
Teadmata	21	0,1	65	0,5	58	0,4	53	0,4	55	0,4	59	0,4	Unknown
	185	1,0	7	0,1	8	0,1	10	0,1	8	0,1	8	0,1	

Sünnitajate tegevusala, 1992–2007 Mothers' occupation, 1992–2007

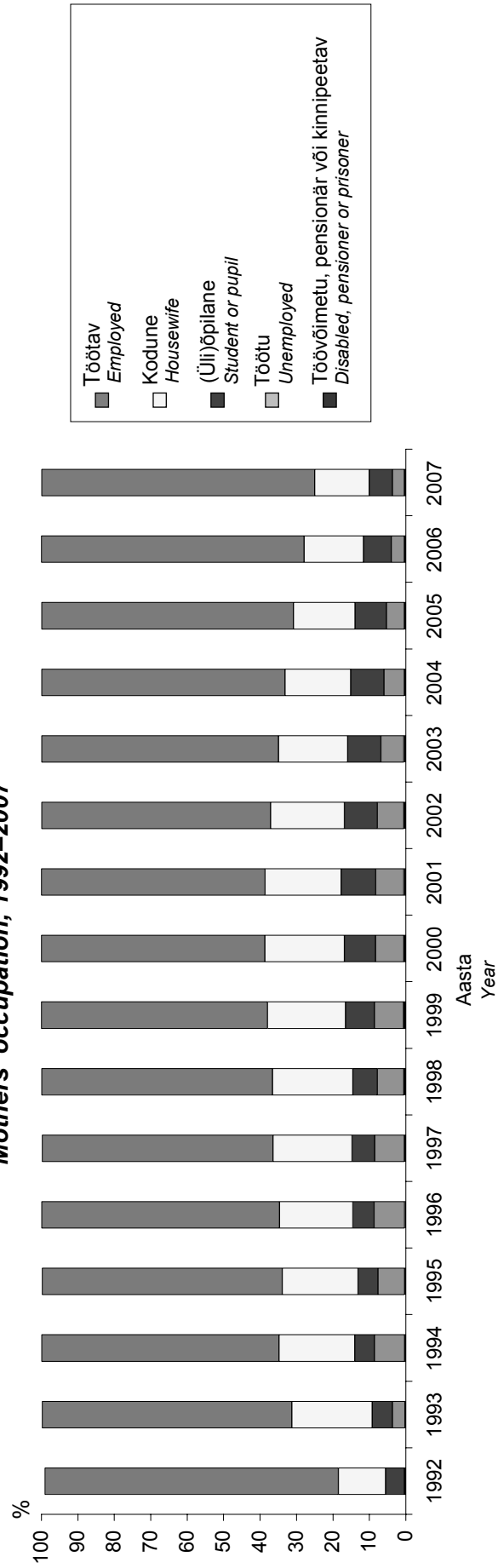

Sünnitajate perekonnaseis, 1992, 2003–2007

Mothers' marital status, 1992, 2003–2007

Perekonnaseis	1992		2003		2004		2005		2006		2007		Marital status
	Sünnitajad Mothers	%	Sünnitajad Mothers	%	Sünnitajad Mothers	%	Sünnitajad Mothers	%	Sünnitajad Mothers	%	Sünnitajad Mothers	%	
Registreeritud abielus	11961	66,3	5454	42,2	5849	42,2	5892	41,4	6116	41,5	6558	41,9	Married
Vabaabielus	4836	26,8	6154	47,6	6740	48,6	7075	49,7	7512	51,0	8042	51,4	Cohabiting
Vallaline	1113	6,2	1225	9,5	1191	8,6	1166	8,2	995	6,8	939	6,0	Single
Lahutatud	77	0,4	81	0,6	73	0,5	82	0,6	95	0,6	103	0,7	Divorced
Lesk	22	0,1	10	0,1	10	0,1	8	0,1	10	0,1	9	0,1	Widow
Teadmata	22	0,1	8	0,1	5	0,0	7	0,0	3	0,0	0	0,0	Unknown

Sünnitajate perekonnaseis, 1992–2007

Mothers' marital status, 1992–2007

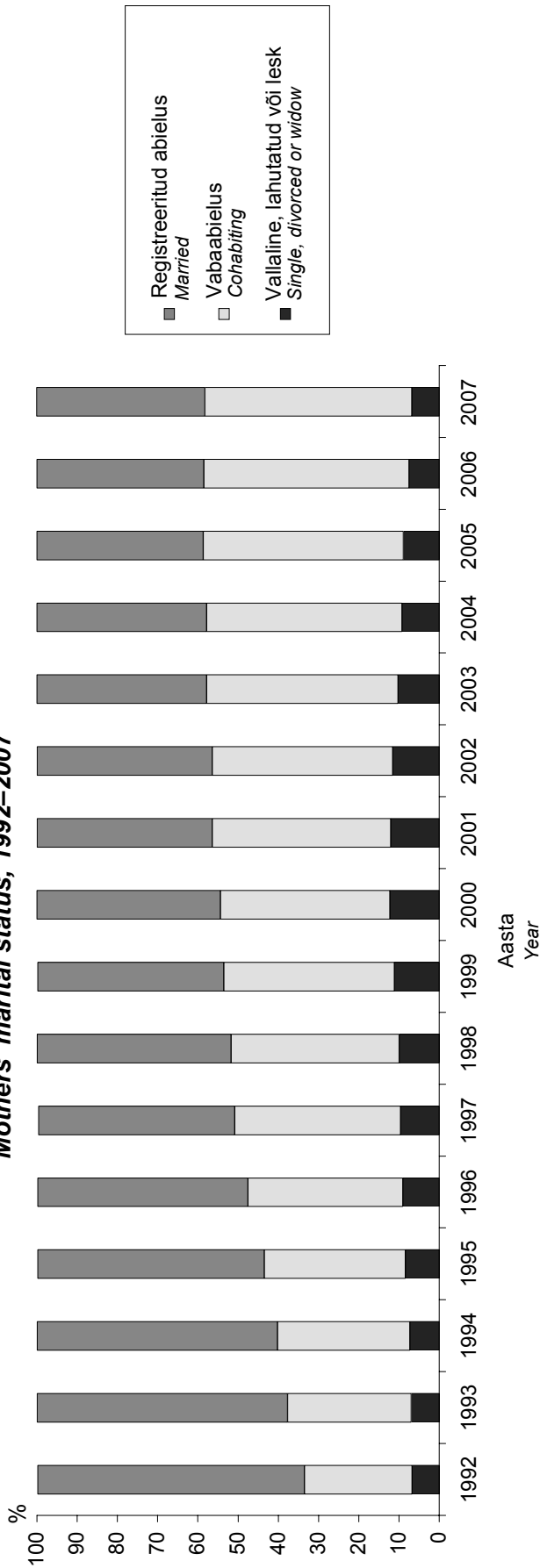

Sünnitajad varasemate sünnituste arvu järgi, 1992, 2003–2007

Mothers according to the number of previous deliveries, 1992, 2003–2007

Varasemate sünnituste arv	1992		2003		2004		2005		2006		2007		Number of previous deliveries
	Sünnitajad Mothers	%	Sünnitajad Mothers	%	Sünnitajad Mothers	%	Sünnitajad Mothers	%	Sünnitajad Mothers	%	Sünnitajad Mothers	%	
0	8982	49,8	6411	49,6	6879	49,6	6935	48,7	7146	48,5	7541	48,2	0
1	5584	31,0	4201	32,5	4486	32,3	4775	33,6	5061	34,4	5323	34,0	1
2	2128	11,8	1475	11,4	1672	12,1	1696	11,9	1761	12,0	1962	12,5	2
3	734	4,1	486	3,8	474	3,4	482	3,4	435	3,0	493	3,1	3
4+	602	3,3	359	2,8	351	2,5	341	2,4	325	2,2	331	2,1	4+
Teadmata	1	0,0	0	0,0	6	0,0	1	0,0	3	0,0	1	0,0	Unknown
Keskmine	0,83		0,80		0,79		0,80		0,78		0,79		Average
Standardhälve	1,14		1,10		1,08		1,08		1,04		1,03		Standard deviation

Sünnitajad varasemate abortide arvu järgi, 1992, 2003–2007

Mothers according to the number of previous abortions, 1992, 2003–2007

Varasemate abortide arv	1992		2003		2004		2005		2006		2007		Number of previous abortions
	Sünnitajad Mothers	%	Sünnitajad Mothers	%	Sünnitajad Mothers	%	Sünnitajad Mothers	%	Sünnitajad Mothers	%	Sünnitajad Mothers	%	
0	10318	57,2	6962	53,8	7667	55,3	7890	55,4	8399	57,0	8906	56,9	0
1	4026	22,3	3250	25,1	3473	25,0	3589	25,2	3611	24,5	3846	24,6	1
2	1873	10,4	1615	12,5	1565	11,3	1609	11,3	1627	11,0	1740	11,1	2
3	934	5,2	628	4,9	705	5,1	683	4,8	658	4,5	698	4,5	3
4	440	2,4	274	2,1	249	1,8	241	1,7	233	1,6	258	1,6	4
5	204	1,1	90	0,7	96	0,7	104	0,7	120	0,8	105	0,7	5
6+	236	1,3	81	0,6	91	0,7	87	0,6	55	0,4	79	0,5	6+
Teadmata	32	0,2	22	0,2	27	0,2	28	0,2	19	0,1	Unknown
Keskmine	0,84		0,81		0,78		0,77		0,73		0,74		Average
Standardhälve	1,36		1,18		1,17		1,16		1,10		1,12		Standard deviation

Raseduskestus esimese antenataalse külastuse ajal (nädalates), 1992, 2003–2007

Gestational age by the time of the first antenatal visit (weeks), 1992, 2003–2007

Raseduskestus (nädalates)	1992		2003		2004		2005		2006		2007		Gestational age (weeks)
	Sünnitajad Mothers	%	Sünnitajad Mothers	%	Sünnitajad Mothers	%	Sünnitajad Mothers	%	Sünnitajad Mothers	%	Sünnitajad Mothers	%	
<12	8707	49,7	9059	70,7	9991	72,7	10712	76,0	11635	79,6	12475	80,3	<12
12–16	4229	24,1	2447	19,1	2512	18,3	2287	16,2	2108	14,4	2216	14,3	12–16
17–22	2476	14,1	727	5,7	722	5,3	659	4,7	516	3,5	490	3,2	17–22
23–27	936	5,3	282	2,2	259	1,9	184	1,3	157	1,1	163	1,0	23–27
28–31	417	2,4	121	0,9	111	0,8	128	0,9	84	0,6	79	0,5	28–31
32+	270	1,5	134	1,0	119	0,9	82	0,6	86	0,6	80	0,5	32+
Teadmata	499	2,8	36	0,3	22	0,2	46	0,3	33	0,2	42	0,3	Unknown

Raseduskestus esimese antenataalse külastuse ajal (nädalates), 1992–2007

Gestational age by the time of the first antenatal visit (weeks), 1992–2007

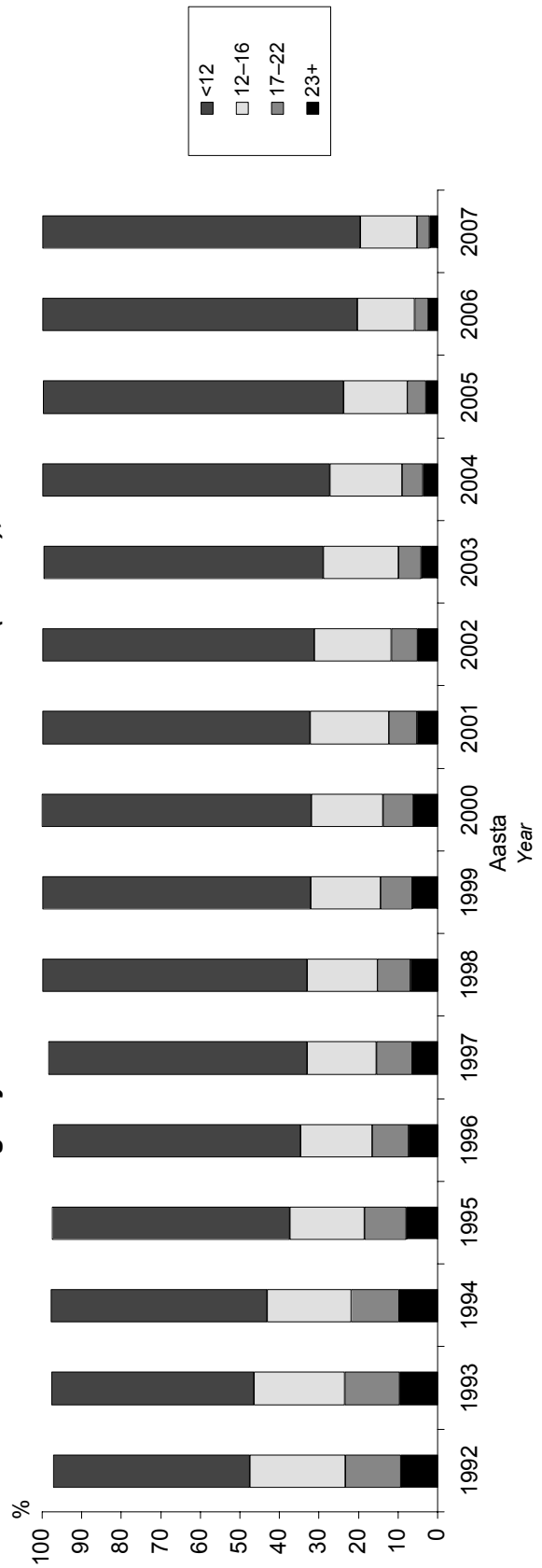

Antenataalsed külastused (kõik ja naistearsti külastused), 1992, 2003–2007

Antenatal visits (all visits and visits to gynaecologist), 1992, 2003–2007

	1992		2003		2004		2005		2006		2007	
	Sünnitajad Mothers	%	Sünnitajad Mothers	%	Sünnitajad Mothers	%	Sünnitajad Mothers	%	Sünnitajad Mothers	%	Sünnitajad Mothers	%
Kõik külastused												
Ei külastanud	497	2,8	126	1,0	132	1,0	132	0,9	112	0,8	106	0,7
1–4 külastust	930	5,2	393	3,0	382	2,8	337	2,4	324	2,2	339	2,2
5–9 külastust	5755	31,9	4396	34,0	4848	35,0	4800	33,7	5137	34,9	6190	39,6
10–14 külastust	8973	49,8	7278	56,3	7764	56,0	8203	57,6	8428	57,2	8421	53,8
15 või enam külastust	1876	10,4	678	5,2	700	5,0	704	4,9	692	4,7	546	3,5
Teadmata	61	0,5	42	0,3	54	0,4	38	0,3	49	0,3
Keskmine	10,1		10,1		10,1		10,2		10,1		9,9	
<u>Naistearsti külastused</u>												
Ei külastanud	1317	7,3	219	1,7	230	1,7	227	1,6	242	1,6	263	1,7
1–4 külastust	2652	14,7	1053	8,1	1230	8,9	1493	10,5	2380	16,2	3124	20,0
5–9 külastust	5456	30,3	4619	35,7	5171	37,3	5323	37,4	5428	36,8	6302	40,3
10–14 külastust	7194	39,9	6393	49,4	6648	47,9	6565	46,1	6129	41,6	5527	35,3
15 või enam külastust	1412	7,8	588	4,5	551	4,0	569	4,0	515	3,5	389	2,5
Teadmata	60	0,5	38	0,3	53	0,4	37	0,3	46	0,3
Keskmine	8,5		9,4		9,2		9,1		8,5		7,9	
												Average
												Visits to gynaecologist
												No visits
												1–4 visits
												5–9 visits
												10–14 visits
												15 or more visits
												Unknown
												Average

Suitsetamine raseduse ajal, 1992, 2003–2007

Smoking during pregnancy, 1992, 2003–2007

	1992		2003		2004		2005		2006		2007	
	Sünnitajad Mothers	%	Sünnitajad Mothers	%	Sünnitajad Mothers	%	Sünnitajad Mothers	%	Sünnitajad Mothers	%	Sünnitajad Mothers	%
Ei suitsetanud	16649	92,3	10539	81,5	11407	82,3	11615	81,6	12313	83,6	13053	83,4
Lõpetas raseduse 1. trimestril	413	2,3	232	1,8	259	1,9	302	2,1	249	1,7	248	1,6
Suitsetas	548	3,0	1153	8,9	1286	9,3	1289	9,1	1282	8,7	1357	8,7
Andmed puuduvad	421	2,3	1008	7,8	916	6,6	1024	7,2	887	6,0	993	6,3
												Non-smoking
												Stopped during the 1 st trimester
												Smoked
												Data not available

Raseduse ajal teostatud uuringud ja toimingud, 1992, 2003–2007

Medical examinations and activities during pregnancy, 1992, 2003–2007

Uuring või toiming	1992		2003		2004		2005		2006		2007		Examination or activity
	Sünnitajad Mothers	100 sünnitajaja kohta Per 100 mothers	Sünnitajad Mothers	100 sünnitajaja kohta Per 100 mothers	Sünnitajad Mothers	100 sünnitajaja kohta Per 100 mothers	Sünnitajad Mothers	100 sünnitajaja kohta Per 100 mothers	Sünnitajad Mothers	100 sünnitajaja kohta Per 100 mothers	Sünnitajad Mothers	100 sünnitajaja kohta Per 100 mothers	
Emakakaela õmbelus	184	1,0	48	0,4	32	0,2	60	0,4	71	0,5	52	0,3	Cerclage of cervix
Koorionibiopsia	3	0,0	5	0,0	4	0,0	5	0,0	4	0,0	2	0,0	Chorionic villus biopsy
Lootevee uuring enne 21. nädalat*	40	0,2	465	3,6	580	4,2	905	6,4	975	6,6	1067	6,8	Amniotic fluid examination before the 21 st week *
Ultraheliuuring enne 21. nädalat	5330	29,6	11647	90,1	12629	91,1	13227	93,0	13815	93,8	14675	93,8	Ultrasound examination before the 21 st week
Kardiokograafia	8460	65,4	9566	69,0	9887	69,5	10270	69,7	10407	66,5	Cardiotocography

* 1992. aastal enne 25. rasedusnädalat in 1992 before the 25th week of gestation

Ultraheliuuringud 100 sünnitajaja kohta haigla tüübi järgi, 1992, 2003–2007* Ultrasound examinations per 100 mothers by type of hospital, 1992, 2003–2007*

Haigla tüüp	1992	2003	2004	2005	2006	2007	Type of hospital
1000 või enam sündi aastas	36,7	91,4	91,6	93,3	93,8	94,3	1000 or more births per year
500–999 sündi aastas	18,3	89,9	89,6	92,5	93,2	92,8	500–999 births per year
Alla 500 sünni aastas	18,6	87,0	91,1	92,2	94,3	93,0	Under 500 births per year

* arvestatud on ultraheliuuringuid enne 21. rasedusnädalat considered are ultrasound examinations before the 21st week of gestation

Rasedusaegsed riskitegurid ja tüsistused, 1992, 2003–2007 **Risk factors and complications during pregnancy, 1992, 2003–2007**

Riskitegur või tüsistus	1992		2003		2004		2005		2006		2007		Risk factor or complication
	Sünnitajad Mothers	100 sünnitaja kohta Per 100 mothers	Sünnitajad Mothers	100 sünnitaja kohta Per 100 mothers	Sünnitajad Mothers	100 sünnitaja kohta Per 100 mothers	Sünnitajad Mothers	100 sünnitaja kohta Per 100 mothers	Sünnitajad Mothers	100 sünnitaja kohta Per 100 mothers	Sünnitajad Mothers	100 sünnitaja kohta Per 100 mothers	
Varasem keisriloige	371	2,1	615	4,8	680	4,9	756	5,3	896	6,1	1007	6,4	Previous Caesarean section
Kehaväline viljastamine	0	0,0	80	0,6	75	0,5	109	0,8	133	0,9	237	1,5	In-vitro fertilization
Ähvardav raseduse katkemine	1059	5,9	784	6,1	821	5,9	791	5,6	851	5,8	745	4,8	Threatened abortion
Ähvardav enneaegne sünnitus	1214	6,7	627	4,8	695	5,0	599	4,2	614	4,2	549	3,5	Threatened preterm delivery
Südamehaigus*	72	0,4	60	0,5	72	0,5	49	0,3	51	0,3	47	0,3	Heart disease*
Hüpertooniatõbi	739	4,1	154	1,2	163	1,2	191	1,3	157	1,1	168	1,1	Hypertensive disease
Neeruhaigus	720	4,0	282	2,2	348	2,5	249	1,7	272	1,8	241	1,5	Renal disease
Suhkurtõbi (v.a rasedusaegne)	26	0,1	22	0,2	32	0,2	32	0,2	37	0,3	36	0,2	Diabetes mellitus (exc. gestational diabetes mellitus)
Aneemia	2750	15,3	2820	21,8	2778	20,0	2805	19,7	2933	19,9	3044	19,4	Anaemia
Preeklampsia	847	4,7	355	2,7	366	2,6	364	2,6	382	2,6	444	2,8	Pre-eclampsia
Eklampsia	18	0,1	6	0,0	8	0,1	10	0,1	4	0,0	5	0,0	Eclampsia
Rasedusaegne suhkurtõbi	42	0,3	45	0,3	56	0,4	89	0,6	110	0,7	Diabetes mellitus in pregnancy

* v.a hüpertooniatõbi
exc. hypertensive disease

**Raseduskestus sünnitushetkel (täisnädalates),
1992, 2003–2007**

**Gestational age at the moment of delivery (weeks),
1992, 2003–2007**

Raseduskestus (täisnädalates)	1992		2003		2004		2005		2006		2007		Gestational age (weeks)
	Sünnitajad Mothers	%	Sünnitajad Mothers	%	Sünnitajad Mothers	%	Sünnitajad Mothers	%	Sünnitajad Mothers	%	Sünnitajad Mothers	%	
<22	1	0,0	1	0,0	0	0,0	0	0,0	0	0,0	0	0,0	<22
22–27	95	0,5	57	0,4	69	0,5	72	0,5	60	0,4	72	0,5	22–27
28–31	135	0,7	85	0,7	85	0,6	106	0,7	100	0,7	109	0,7	28–31
32–36	965	5,4	601	4,6	625	4,5	679	4,8	696	4,7	728	4,7	32–36
37–41	15967	88,6	11864	91,7	12787	92,2	13000	91,4	13579	92,2	14373	91,8	37–41
42+	850	4,7	321	2,5	298	2,1	372	2,6	291	2,0	364	2,3	42+
Teadmata	18	0,1	3	0,0	4	0,0	1	0,0	5	0,0	5	0,0	Unknown
Enneaegne sünnitus (<37 nädala)	1196	6,6	744	5,8	779	5,6	857	6,0	856	5,8	909	5,8	Preterm delivery (under 37 weeks)

Sünnituse valutustamine, 1992, 2003–2007

Anaesthesia use during delivery, 1992, 2003–2007

Valutustamine	1992		2003		2004		2005		2006		2007		Anaesthesia use
	Sünnitajad Mothers	%	Sünnitajad Mothers	%	Sünnitajad Mothers	%	Sünnitajad Mothers	%	Sünnitajad Mothers	%	Sünnitajad Mothers	%	
Narkoos	175	1,0	1120	8,7	963	6,9	1038	7,3	1183	8,0	1203	7,7	Intravenous anaesthetics
Epiduraal/spinaalanesteesia	43	0,2	2040	15,8	2624	18,9	2942	20,7	3349	22,7	3836	24,5	Epidural/spinal anaesthesia
Pudendaal	153	0,8	85	0,7	2	0,0	10	0,1	2	0,0	13	0,1	Pudendal
Muu	11124	61,7	6623	51,2	7455	53,8	7390	51,9	7350	49,9	7532	48,1	Other

Sünnitamisviis, 1992, 2003–2007

Mode of delivery, 1992, 2003–2007

Sünnitamisviis	1992		2003		2004		2005		2006		2007		Mode of delivery
	Sünnitajad Mothers	%	Sünnitajad Mothers	%	Sünnitajad Mothers	%	Sünnitajad Mothers	%	Sünnitajad Mothers	%	Sünnitajad Mothers	%	
Loomulik sünnitus	16764	93,0	10391	80,4	10921	78,7	11028	77,5	11265	76,5	11805	75,4	Spontaneous delivery
Tangsünnitus	78	0,4	3	0,0	13	0,1	6	0,0	4	0,0	1	0,0	Forceps delivery
Vaakumekstraktsioon	37	0,2	405	3,1	535	3,9	490	3,4	641	4,4	694	4,4	Vacuum extraction
Keisriloige	1152	6,4	2133	16,5	2399	17,3	2706	19,0	2821	19,2	3151	20,1	Caesarean section
sh plaaniline	456	2,5	779	6,0	891	6,4	946	6,6	1032	7,0	1147	7,3	incl. planned
muu	696	3,9	1354	10,5	1508	10,9	1760	12,4	1789	12,1	2004	12,8	other
Teadmata	0	0,0	0	0,0	0	0,0	0	0,0	0	0,0	0	0,0	Unknown

Sünnitamisviis, 1992–2007

Mode of delivery, 1992–2007

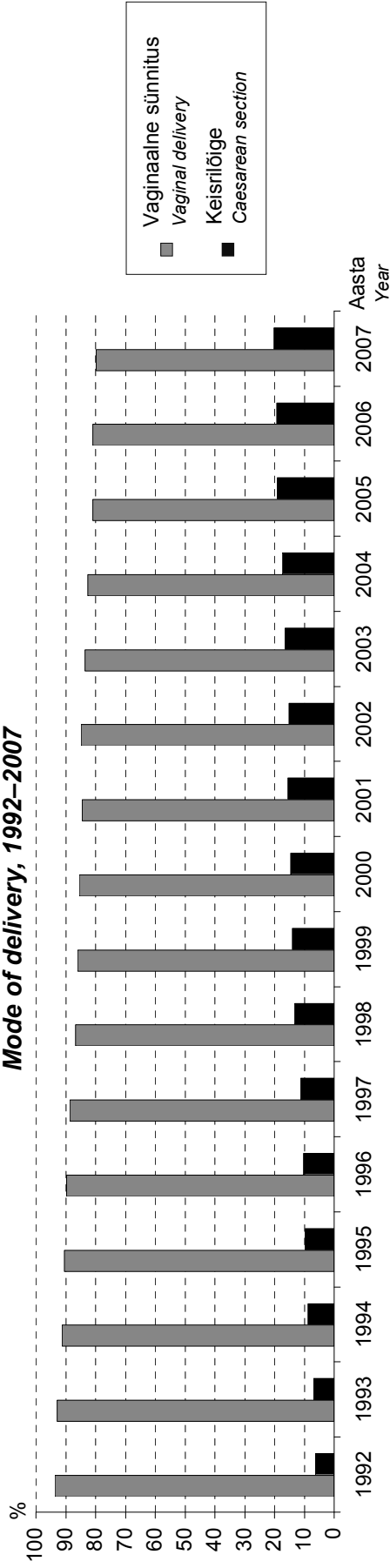

Keisriloigete protsent haigla tüübi järgi, 1992, 2003–2007

Percent of Caesarean sections by type of hospital, 1992, 2003–2007

Haigla tüüp	1992	2003	2004	2005	2006	2007	Type of hospital
1000 või enam sündi aastas	7,6	17,1	18,4	20,3	20,0	20,7	1000 or more births per year
500–999 sündi aastas	4,4	12,7	15,6	18,4	16,0	21,1	500–999 births per year
Alla 500 sünni aastas	5,3	17,8	15,5	15,1	19,0	16,7	Under 500 births per year

Sünnitamisviis varasema keisrilõike korral, 1992, 2003–2007

Mode of delivery following a previous Caesarean section, 1992, 2003–2007

	1992		2003		2004		2005		2006		2007		Mode of delivery
	Sünnitajad Mothers	%	Sünnitajad Mothers	%	Sünnitajad Mothers	%	Sünnitajad Mothers	%	Sünnitajad Mothers	%	Sünnitajad Mothers	%	
Loomulik sünnitus	107	28,8	172	28,0	151	22,2	180	23,8	197	22,0	227	22,5	Spontaneous delivery
Tangsünnitus	0	0,0	0	0,0	1	0,1	0	0,0	0	0,0	0	0,0	Forceps delivery
Vaakumekstraktsioon	0	0,0	12	2,0	12	1,8	17	2,2	23	2,6	15	1,5	Vacuum extraction
Keisrilõige	264	71,2	431	70,1	516	75,9	559	73,9	676	75,4	765	76,0	Caesarean section
sh plaaniline	168	45,3	297	48,3	344	50,6	346	45,8	438	48,9	502	49,9	incl. planned
muu	96	25,9	134	21,8	172	25,3	213	28,2	238	26,6	263	26,1	other

Sünnitamisviis varasema keisrilõike korral, 1992–2007

Mode of delivery following a previous Caesarean section, 1992–2007

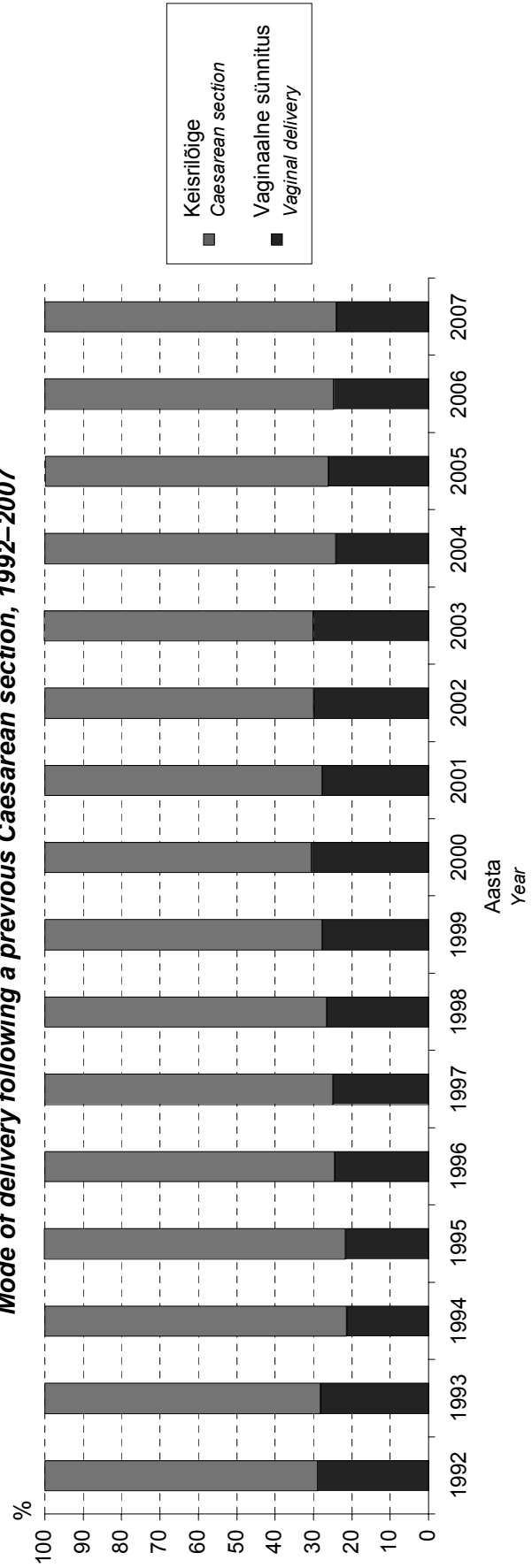

**Sünnituspühused ja -järgsed diagnoosid,
1992, 2003–2007**

**Diagnoses during and after delivery,
1992, 2003–2007**

Diagnoos	1992		2003		2004		2005		2006		2007		Diagnosis
	Sünnitajad Mothers	100 sünnitaja kohta Per 100 mothers	Sünnitajad Mothers	100 sünnitaja kohta Per 100 mothers	Sünnitajad Mothers	100 sünnitaja kohta Per 100 mothers	Sünnitajad Mothers	100 sünnitaja kohta Per 100 mothers	Sünnitajad Mothers	100 sünnitaja kohta Per 100 mothers	Sünnitajad Mothers	100 sünnitaja kohta Per 100 mothers	
Platsenta eesasetus	67	0,4	37	0,3	25	0,2	39	0,3	35	0,2	44	0,3	Placenta praevia
Platsenta enneaegne irdumine	165	0,9	147	1,1	120	0,9	147	1,0	134	0,9	128	0,8	Abrupton of placenta
Asfüksia	255	1,4	292	2,3	282	2,0	210	1,5	251	1,7	280	1,8	Asphyxia
Vaagna otsseis	553	3,1	340	2,6	389	2,8	386	2,7	444	3,0	481	3,1	Breech delivery
Muu atüüpiline loote seis	186	1,0	154	1,2	134	1,0	195	1,4	200	1,4	249	1,6	Other anomaly in presentation of fetus
Verekaotus (>1000 ml)	83	0,6	99	0,7	113	0,8	129	0,9	145	0,9	Loss of blood (>1000 ml)
Lahkliha ruptuur (III, IV aste)	96	0,7	87	0,6	89	0,6	118	0,8	116	0,7	Perineal laceration (III, IV)
Emaka ruptuur	4	0,0	5	0,0	8	0,1	6	0,0	10	0,1	Rupture uteri
Funktsionaalselt kitsas vaagen	262	2,0	273	2,0	327	2,3	340	2,3	334	2,1	Functionally narrow pelvis
Hüsterektoomia	19	0,1	13	0,1	12	0,1	13	0,1	13	0,1	Hysterectomy
Sepsis	4	0,0	1	0,0	1	0,0	4	0,0	3	0,0	Sepsis

Muud toimingud sünnitusel, 1992, 2003–2007

Other procedures during delivery, 1992, 2003–2007

Toiming	1992		2003		2004		2005		2006		2007		Procedure
	Sünnitajad Mothers	100 sünnitaja kohta Per 100 mothers	Sünnitajad Mothers	100 sünnitaja kohta Per 100 mothers	Sünnitajad Mothers	100 sünnitaja kohta Per 100 mothers	Sünnitajad Mothers	100 sünnitaja kohta Per 100 mothers	Sünnitajad Mothers	100 sünnitaja kohta Per 100 mothers	Sünnitajad Mothers	100 sünnitaja kohta Per 100 mothers	
Indutseerimine	723	4,0	1040	8,0	1225	8,8	1278	9,0	1410	9,6	1617	10,3	Induction
Lootepöie avamine	5370	29,8	4493	34,7	4625	33,4	4763	33,5	4856	33,0	4809	30,7	Rupturing of membranes
Stimulatsioon (medikamentoonne)	3254	18,0	2385	18,4	2677	19,3	2676	18,8	3195	21,7	3301	21,1	Induction (using medications)
Perineotoomia, episiotoomia	4699	26,1	2410	18,6	2522	18,2	2451	17,2	2394	16,3	2498	16,0	Perineotomy, episiotomy
Platsenta manuaalne eemaldamine	767	4,3	404	3,1	402	2,9	420	3,0	441	3,0	409	2,6	Manual removal of placenta
Emakaõõne abrasioon	96	0,5	26	0,2	21	0,2	16	0,1	14	0,1	16	0,1	Abrasion of uterus
Lootte elektroonne jälgimine	3554	19,7	11526	89,1	12387	89,3	12597	88,5	13154	89,3	13854	88,5	Electronic monitoring of fetus
Loottevere pH määramine	2	0,0	75	0,6	303	2,2	1207	8,5	1703	11,6	1758	11,2	pH measurement of blood of fetus

Indutseeritud sünnituste arv 100 sünnitaja kohta haigla tüübi järgi, 1992, 2003–2007

Number of induced deliveries per 100 mothers by type of hospital, 1992, 2003–2007

Haigla tüüp	1992	2003	2004	2005	2006	2007	Type of hospital
1000 või enam sündi aastas	4,5	7,8	9,3	9,4	9,4	10,5	1000 or more births per year
500–999 sündi aastas	2,8	11,2	10,1	9,7	13,6	12,1	500–999 births per year
Alla 500 sünni aastas	4,8	6,3	6,0	6,6	7,2	7,2	Under 500 births per year

Peresünnitused, 1992, 2003–2007

Family deliveries, 1992, 2003–2007

	1992		2003		2004		2005		2006		2007	
	Sünnitajad Mothers	%	Sünnitajad Mothers	%	Sünnitajad Mothers	%	Sünnitajad Mothers	%	Sünnitajad Mothers	%	Sünnitajad Mothers	%
Peresünnitus	2277	12,6	8435	65,2	9321	67,2	9805	68,9	10495	71,2	11480	73,3
Mitteperesünnitus	15552	86,3	4468	34,5	4535	32,7	4406	31,0	4227	28,7	4166	26,6
Teadmata	202	1,1	29	0,2	12	0,1	19	0,1	9	0,1	5	0,0
												Family delivery Not a family delivery Unknown

Peresünnitused, 1992–2007 Family deliveries, 1992–2007

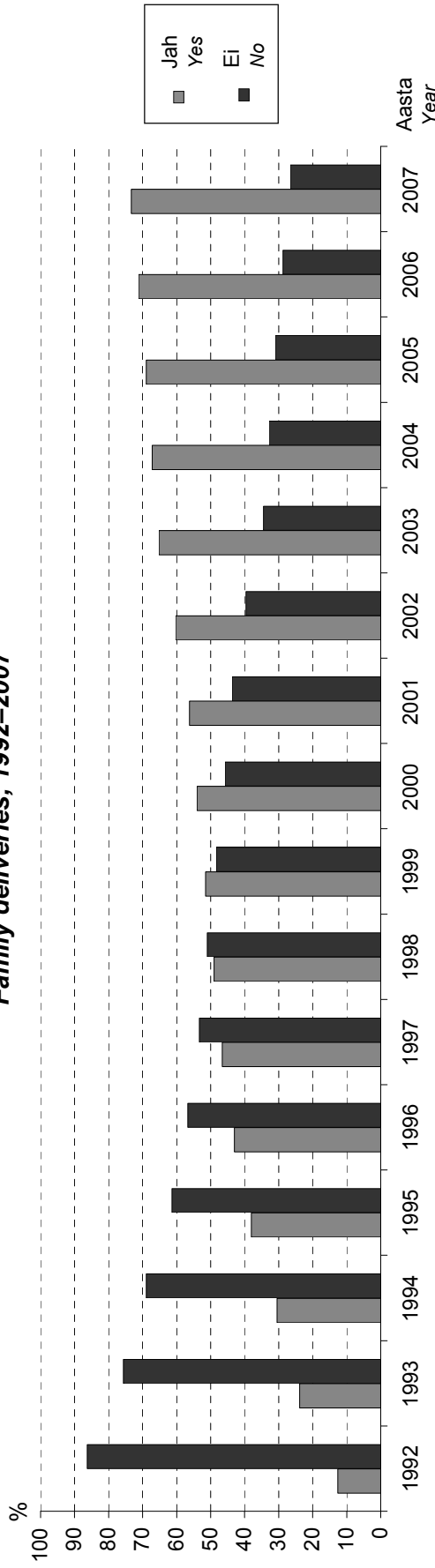

Peresünnituste protsents haigla tüübi järgi, 1992, 2003–2007

Percent of family deliveries by type of hospital, 1992, 2003–2007

Haigla tüüp	1992	2003	2004	2005	2006	2007	Type of hospital
1000 või enam sündi aastas	12,0	72,9	74,1	74,5	76,5	77,7	1000 or more births per year
500–999 sündi aastas	15,3	51,3	48,6	57,6	59,9	62,8	500–999 births per year
Alla 500 sünni aastas	7,1	56,4	64,8	64,5	64,1	71,2	Under 500 births per year

Vastsündinud sünnikuu järgi, 1992, 2003–2007

Newborns according to birth month, 1992, 2003–2007

Sünnikuu	1992		2003		2004		2005		2006		2007		1992–2007		Birth month
	Vastsündinud Newborns	%	Vastsündinud Newborns	%	Vastsündinud Newborns	%	Vastsündinud Newborns	%	Vastsündinud Newborns	%	Vastsündinud Newborns	%	Vastsündinud Newborns	%	
Jaanuar	1490	8,2	1054	8,1	1081	7,7	1161	8,1	1125	7,5	1247	7,9	18125	8,1	January
Veebruar	1483	8,2	948	7,2	1080	7,7	1114	7,7	1144	7,7	1151	7,3	17506	7,9	February
Märts	1728	9,5	1125	8,6	1253	8,9	1296	9,0	1338	9,0	1275	8,0	20055	9,0	March
Aprill	1605	8,8	1042	8,0	1192	8,5	1156	8,0	1216	8,1	1344	8,5	19123	8,6	April
Mai	1667	9,2	1103	8,4	1144	8,1	1238	8,6	1295	8,7	1384	8,7	19904	8,9	May
Juuni	1603	8,8	1180	9,0	1246	8,9	1249	8,7	1307	8,8	1371	8,6	19352	8,7	June
Juuli	1578	8,7	1263	9,7	1299	9,3	1252	8,7	1391	9,3	1426	9,0	19733	8,9	July
August	1514	8,3	1121	8,6	1187	8,5	1259	8,7	1315	8,8	1442	9,1	18916	8,5	August
September	1468	8,1	1181	9,0	1235	8,8	1265	8,8	1260	8,4	1350	8,5	18499	8,3	September
Oktoober	1422	7,8	1063	8,1	1110	7,9	1140	7,9	1194	8,0	1310	8,3	17499	7,9	October
November	1324	7,3	976	7,5	1098	7,8	1148	8,0	1140	7,6	1241	7,8	16775	7,5	November
Detsember	1309	7,2	1026	7,8	1112	7,9	1142	7,9	1200	8,0	1323	8,3	17274	7,8	December
Kokku	18191	100	13082	100	14037	100	14420	100	14925	100	15864	100	222761	100	Total

Vastsündinud sünnikuu järgi, 1992–2007

Newborns according to birth month, 1992–2007

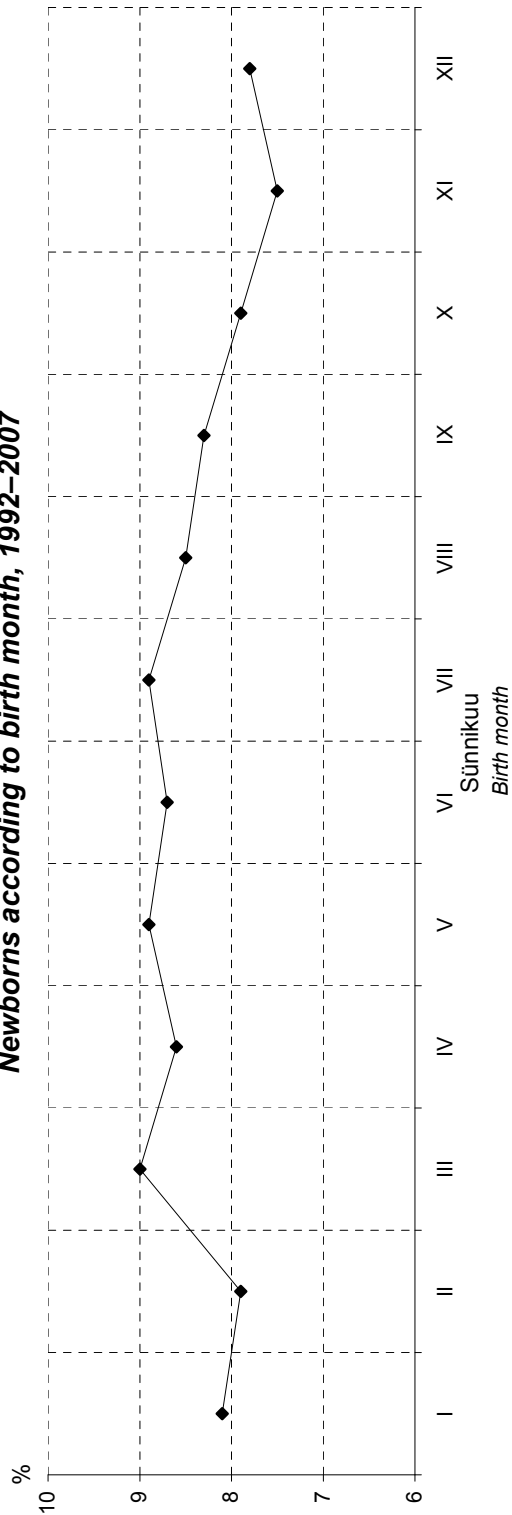

**Sünnikoht (kõik sünnid, elussünnid
ja surnutsünnid), 1992, 2003–2007**

**Place of birth (all births, live births
and stillbirths), 1992, 2003–2007**

	1992		2003		2004		2005		2006		2007	
	Vastsüüdinud Newborns	%	Vastsüüdinud Newborns	%	Vastsüüdinud Newborns	%	Vastsüüdinud Newborns	%	Vastsüüdinud Newborns	%	Vastsüüdinud Newborns	%
<u>Kõik sünnid</u>	17999	98,9	13002	99,4	13991	99,7	14361	99,6	14852	99,5	15765	99,4
Haiglas	42	0,2	23	0,2	10	0,1	6	0,0	13	0,1	14	0,1
Teel haiglasse	19	0,1	12	0,1	13	0,1	21	0,1	28	0,2	45	0,3
Haiglast väljaspool planeeritud												
Haiglast väljaspool planeerimatult või andmed puuduvad	131	0,7	45	0,3	23	0,2	32	0,2	32	0,2	40	0,3
<u>Elussünnid</u>	17831	99,0	12940	99,4	13930	99,7	14275	99,6	14797	99,5	15702	99,4
Haiglas	39	0,2	23	0,2	9	0,1	6	0,0	13	0,1	14	0,1
Teel haiglasse	18	0,1	12	0,1	13	0,1	21	0,1	28	0,2	45	0,3
Haiglast väljaspool planeeritud												
Haiglast väljaspool planeerimatult või andmed puuduvad	124	0,7	43	0,3	23	0,2	31	0,2	31	0,2	37	0,2
<u>Surnutsünnid</u>	168	93,9	62	96,9	61	98,4	86	98,9	55	98,2	63	95,5
Haiglas	3	1,7	0	0,0	1	1,6	0	0,0	0	0,0	0	0,0
Teel haiglasse	1	0,6	0	0,0	0	0,0	0	0,0	0	0,0	0	0,0
Haiglast väljaspool planeeritud												
Haiglast väljaspool planeerimatult või andmed puuduvad	7	3,9	2	3,1	0	0,0	1	1,1	1	1,8	3	4,5

All births
In the hospital
During transfer to hospital
Outside the hospital, planned
Outside the hospital, unplanned
or place unknown

Live births
In the hospital
During transfer to hospital
Outside the hospital, planned
Outside the hospital, unplanned
or place unknown

Stillbirths
In the hospital
During transfer to hospital
Outside the hospital, planned
Outside the hospital, unplanned
or place unknown

Vastsündinute sugu, 1992, 2003–2007

Newborns' sex, 1992, 2003–2007

Sugu	1992		2003		2004		2005		2006		2007		1992–2007		Sex
	Vastsündinud Newborns	%	Vastsündinud Newborns	%	Vastsündinud Newborns	%	Vastsündinud Newborns	%	Vastsündinud Newborns	%	Vastsündinud Newborns	%	Vastsündinud Newborns	%	
Poiss	9337	51,3	6651	50,8	7192	51,2	7526	52,2	7785	52,2	8154	51,4	114832	51,5	Boy
Tüdruk	8854	48,7	6431	49,2	6845	48,8	6894	47,8	7140	47,8	7710	48,6	107928	48,5	Girl
Ebakindel	0	0,0	0	0,0	0	0,0	0	0,0	0	0,0	0	0,0	1	0,0	Uncertain

Apgari indeks elusalt sündinud lastel esimesel ja viiendal minutil, 1992, 2003–2007

Apgar score in the first and fifth minute (live births), 1992, 2003–2007

Apgari indeks	1992		2003		2004		2005		2006		2007		Apgar score
	Vastsündinud Newborns	%	Vastsündinud Newborns	%	Vastsündinud Newborns	%	Vastsündinud Newborns	%	Vastsündinud Newborns	%	Vastsündinud Newborns	%	
<u>Esimesel minutil</u>													<u>In the first minute</u>
1–3	261	1,4	120	0,9	120	0,9	117	0,8	134	0,9	146	0,9	1–3
4–5	315	1,7	199	1,5	192	1,4	191	1,3	242	1,6	199	1,3	4–5
6–7	3943	21,9	1569	12,1	1631	11,7	1686	11,8	1596	10,7	1682	10,6	6–7
8–10	13265	73,6	11082	85,1	12006	85,9	12293	85,8	12850	86,4	13705	86,8	8–10
Teadmata	228	1,3	48	0,4	26	0,2	46	0,3	47	0,3	66	0,4	Unknown
Keskmine	7,7		8,2		8,2		8,3		8,3		8,3		Average
<u>Viiendal minutil</u>													<u>In the fifth minute</u>
1–3	33	0,3	28	0,2	26	0,2	27	0,2	30	0,2	1–3
4–5	59	0,5	72	0,5	61	0,4	75	0,5	68	0,4	4–5
6–7	557	4,3	497	3,6	576	4,0	615	4,1	578	3,7	6–7
8–10	12323	94,7	13354	95,6	13622	95,0	14104	94,9	15050	95,3	8–10
Teadmata	46	0,4	24	0,2	48	0,3	48	0,3	72	0,5	Unknown
Keskmine	...		8,8		8,9		8,9		8,8		8,9		Average

Sünnikaal (grammides), 1992, 2003–2007

Birthweight (in grams), 1992, 2003–2007

	1992		2003		2004		2005		2006		2007	
	Vastsüüdinud Newborns	%	Vastsüüdinud Newborns	%	Vastsüüdinud Newborns	%	Vastsüüdinud Newborns	%	Vastsüüdinud Newborns	%	Vastsüüdinud Newborns	%
Kokku	18191	100	13082	100	14037	100	14420	100	14925	100	15864	100
<500	0	0,0	1	0,0	3	0,0	5	0,0	4	0,0	3	0,0
500–999	88	0,5	55	0,4	69	0,5	75	0,5	54	0,4	78	0,5
1000–1499	122	0,7	81	0,6	92	0,7	84	0,6	85	0,6	92	0,6
1500–1999	181	1,0	147	1,1	141	1,0	142	1,0	168	1,1	154	1,0
2000–2499	506	2,8	331	2,5	327	2,3	402	2,8	377	2,5	421	2,7
2500–2999	2114	11,6	1329	10,2	1430	10,2	1527	10,6	1507	10,1	1663	10,5
3000–3499	6240	34,3	4171	31,9	4391	31,3	4447	30,8	4569	30,6	4918	31,0
3500–3999	6223	34,2	4689	35,8	5025	35,8	5068	35,1	5344	35,8	5633	35,5
4000–4499	2295	12,6	1887	14,4	2096	14,9	2212	15,3	2331	15,6	2404	15,2
4500–4999	387	2,1	342	2,6	409	2,9	402	2,8	424	2,8	440	2,8
5000–5499	32	0,2	33	0,3	50	0,4	47	0,3	46	0,3	49	0,3
5500+	2	0,0	5	0,0	1	0,0	3	0,0	12	0,1	4	0,0
Teadmata	1	0,0	11	0,1	3	0,0	6	0,0	4	0,0	5	0,0
Keskmine sünnikaal	3435,1		3498,4		3507,6		3500,1		3516,5		3507,2	
Standardhälve	583,2		593,3		599,8		605,1		595,7		597,7	
Poiste keskmise sünnikaal	3499,8		3563,3		3575,4		3564,9		3577,7		3580,6	
Standardhälve	594,4		603,8		615,5		618,0		613,8		610,9	
Tüdrukute keskmise sünnikaal	3367,0		3431,3		3436,3		3429,3		3449,8		3429,6	
Standardhälve	563,2		574,5		574,3		582,5		567,9		573,4	
Average birthweight												
Standard deviation												
Boys' average birthweight												
Standard deviation												
Girls' average birthweight												
Standard deviation												

**Elusalt sündinud laste sünnikaal (grammides),
1992, 2003–2007**

**Birthweight of live births (in grams),
1992, 2003–2007**

	1992		2003		2004		2005		2006		2007	
	Vastsündinud Newborns	%	Vastsündinud Newborns	%	Vastsündinud Newborns	%	Vastsündinud Newborns	%	Vastsündinud Newborns	%	Vastsündinud Newborns	%
Kokku	18012	100	13018	100	13975	100	14333	100	14869	100	15798	100
<500	0	0,0	1	0,0	3	0,0	3	0,0	3	0,0	1	0,0
500–999	49	0,3	45	0,3	53	0,4	58	0,4	44	0,3	63	0,4
1000–1499	92	0,5	70	0,5	78	0,6	67	0,5	79	0,5	81	0,5
1500–1999	150	0,8	134	1,0	139	1,0	137	1,0	162	1,1	144	0,9
2000–2499	492	2,7	324	2,5	323	2,3	390	2,7	372	2,5	416	2,6
2500–2999	2095	11,6	1323	10,2	1425	10,2	1520	10,6	1494	10,0	1654	10,5
3000–3499	6217	34,5	4163	32,0	4376	31,3	4435	30,9	4560	30,7	4910	31,1
3500–3999	6205	34,4	4683	36,0	5023	35,9	5059	35,3	5341	35,9	5629	35,6
4000–4499	2291	12,7	1886	14,5	2094	15,0	2207	15,4	2328	15,7	2402	15,2
4500–4999	387	2,1	341	2,6	408	2,9	401	2,8	424	2,9	440	2,8
5000–5499	31	0,2	33	0,3	49	0,4	47	0,3	46	0,3	49	0,3
5500+	2	0,0	5	0,0	1	0,0	3	0,0	12	0,1	4	0,0
Teadmata	1	0,0	10	0,1	3	0,0	6	0,0	4	0,0	5	0,0
Keskmine sünnikaal	3449,1		3505,1		3513,9		3508,3		3521,3		3513,6	
Standardhälve	558,3		582,2		587,5		590,2		587,6		586,6	
Poiste keskmine sünnikaal	3512,7		3570,3		3580,6		3575,0		3582,4		3587,3	
Standardhälve	571,3		594,1		604,3		600,1		606,3		600,1	
Tüdrukute keskmine sünnikaal	3382,0		3437,8		3443,8		3435,5		3454,8		3435,7	
Standardhälve	536,2		561,8		561,0		570,3		559,1		561,5	
Average birthweight												
Standard deviation												
Boys' average birthweight												
Standard deviation												
Girls' average birthweight												
Standard deviation												

**Surnult sündinud laste sünnikaal (grammides),
1992, 2003–2007**

**Birthweight of stillbirths (in grams),
1992, 2003–2007**

	1992		2003		2004		2005		2006		2007	
	Vastsündinud Newborns	%	Vastsündinud Newborns	%	Vastsündinud Newborns	%	Vastsündinud Newborns	%	Vastsündinud Newborns	%	Vastsündinud Newborns	%
Kokku	179	100	64	100	62	100	87	100	56	100	66	100
<500	0	0,0	0	0,0	0	0,0	2	2,3	1	1,8	2	3,0
500–999	39	21,8	10	15,6	16	25,8	17	19,5	10	17,9	15	22,7
1000–1499	30	16,8	11	17,2	14	22,6	17	19,5	6	10,7	11	16,7
1500–1999	31	17,3	13	20,3	2	3,2	5	5,7	6	10,7	10	15,2
2000–2499	14	7,8	7	10,9	4	6,5	12	13,8	5	8,9	5	7,6
2500–2999	19	10,6	6	9,4	5	8,1	7	8,0	13	23,2	9	13,6
3000–3499	23	12,8	8	12,5	15	24,2	12	13,8	9	16,1	8	12,1
3500–3999	18	10,1	6	9,4	2	3,2	9	10,3	3	5,4	4	6,1
4000–4499	4	2,2	1	1,6	2	3,2	5	5,7	3	5,4	2	3,0
4500–4999	0	0,0	1	1,6	1	1,6	1	1,1	0	0,0	0	0,0
5000–5499	1	0,6	0	0,0	1	1,6	0	0,0	0	0,0	0	0,0
5500+	0	0,0	0	0,0	0	0,0	0	0,0	0	0,0	0	0,0
Teadmata	0	0,0	1	1,6	0	0,0	0	0,0	0	0,0	0	0,0
Keskmine sünnikaal	2028,2		2112,4		2082,4		2151,8		2234,5		1979,7	
Standardhälve	1098,5		1059,3		1273,3		1217,8		1127,4		1094,8	
Poiste keskmine sünnikaal	2124,5		2167,1		2158,7		1995,3		2365,3		2141,0	
Standardhälve	1149,0		879,0		1492,2		1147,3		1152,4		1057,4	
Tüdrukute keskmine sünnikaal	1937,2		2052,3		2027,3		2344,4		2083,5		1760,8	
Standardhälve	1046,5		1240,6		1107,9		1288,1		1100,5		1125,5	
Average birthweight												
Standard deviation												
Boys' average birthweight												
Standard deviation												
Girls' average birthweight												
Standard deviation												

**Varases neonataalperioodis surnud laste
sünnikaal (grammides), 1992, 2003–2007**
**Early neonatal deaths by birthweight
(in grams), 1992, 2003–2007**

	1992		2003		2004		2005		2006		2007	
	Vastsündinud Newborns	%	Vastsündinud Newborns	%	Vastsündinud Newborns	%	Vastsündinud Newborns	%	Vastsündinud Newborns	%	Vastsündinud Newborns	%
Kokku	187	100	40	100	49	100	29	100	27	100	31	100
<500	0	0,0	1	2,5	3	6,1	1	3,4	1	3,7	0	0,0
500–999	44	23,5	16	40,0	18	36,7	10	34,5	9	33,3	13	41,9
1000–1499	43	23,0	3	7,5	4	8,2	0	0,0	3	11,1	3	9,7
1500–1999	30	16,0	3	7,5	2	4,1	3	10,3	6	22,2	4	12,9
2000–2499	16	8,6	2	5,0	6	12,2	3	10,3	2	7,4	1	3,2
2500–2999	15	8,0	7	17,5	2	4,1	5	17,2	1	3,7	3	9,7
3000–3499	16	8,6	6	15,0	7	14,3	3	10,3	3	11,1	3	9,7
3500–3999	13	7,0	2	5,0	5	10,2	3	10,3	2	7,4	1	3,2
4000–4499	8	4,3	0	0,0	2	4,1	0	0,0	0	0,0	2	6,5
4500–4999	1	0,5	0	0,0	0	0,0	1	3,4	0	0,0	1	3,2
5000–5499	1	0,5	0	0,0	0	0,0	0	0,0	0	0,0	0	0,0
5500+	0	0,0	0	0,0	0	0,0	0	0,0	0	0,0	0	0,0
Teadmata	0	0,0	0	0,0	0	0,0	0	0,0	0	0,0	0	0,0
Keskmine sünnikaal	1910,7		1741,9		1869,3		2004,0		1633,2		1821,5	
Standardhälve	1069,9		1049,5		1261,3		1227,1		1096,6		1311,4	
Poiste keskmine sünnikaal	1940,1		1601,5		1492,4		1757,1		1451,7		2039,3	
Standardhälve	1086,5		981,0		1069,7		1185,0		1005,6		1426,9	
Tüdrukute keskmine sünnikaal	1869,8		1931,8		2152,0		2353,9		1860,0		1589,3	
Standardhälve	1052,0		1137,9		1336,9		1250,1		1206,1		1179,8	
												Total
												<500
												500–999
												1000–1499
												1500–1999
												2000–2499
												2500–2999
												3000–3499
												3500–3999
												4000–4499
												4500–4999
												5000–5499
												5500+
												Unknown
												Average birthweight
												Standard deviation
												Boys' average birthweight
												Standard deviation
												Girls' average birthweight
												Standard deviation

**Elusalt sündinud, surnult sündinud ja varases neonataalperioodis surnud lapsed
sünnikaalu järgi, 2007**

Newborns according to birthweight (live births, stillbirths and early neonatal deaths), 2007

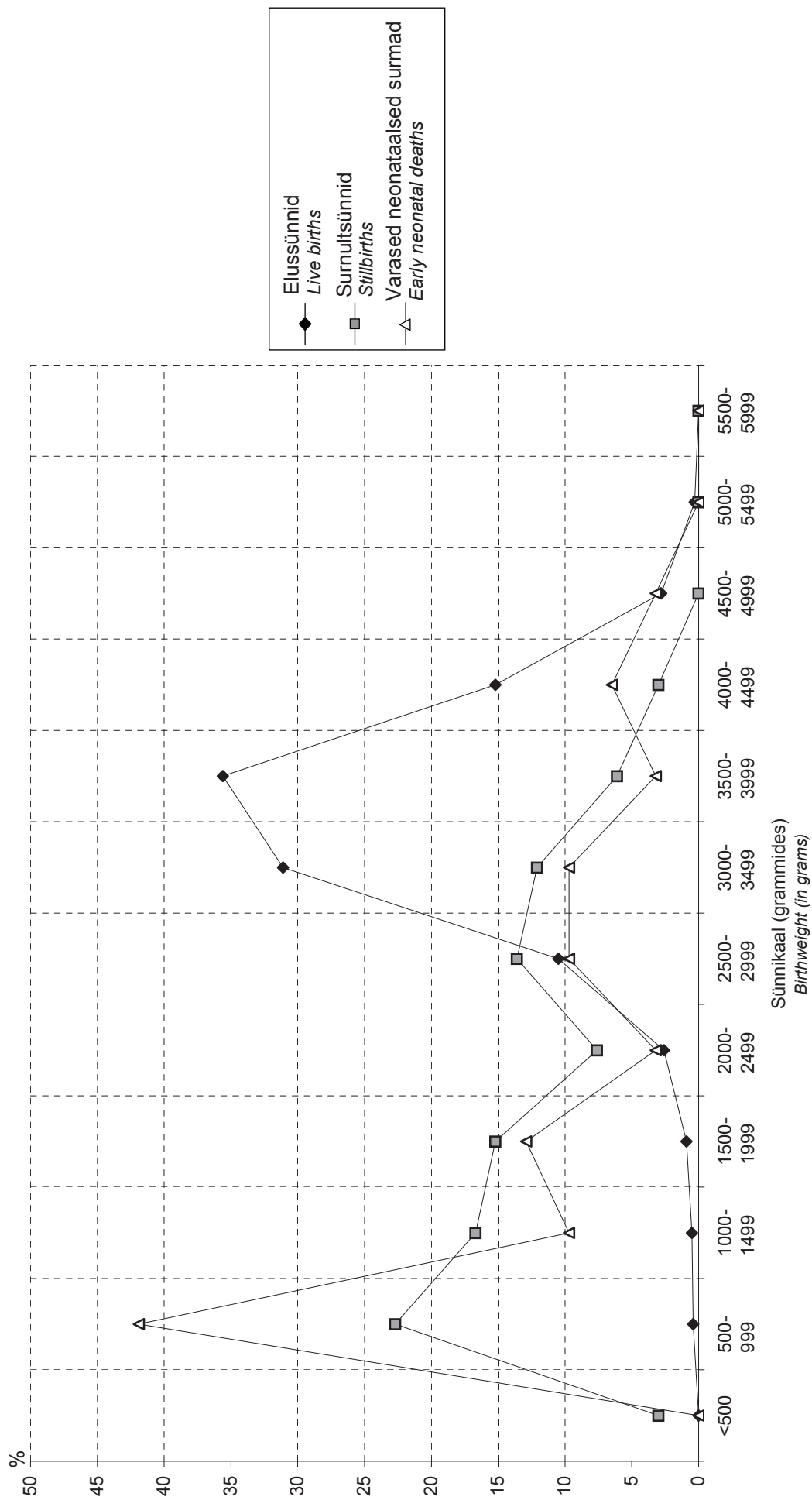

**Ajaliste laste sünnikaal (grammides),
1992, 2003–2007***

**Birthweight of term newborns (in grams),
1992, 2003–2007***

	1992		2003		2004		2005		2006		2007	
	Vastsündinud Newborns	%	Vastsündinud Newborns	%	Vastsündinud Newborns	%	Vastsündinud Newborns	%	Vastsündinud Newborns	%	Vastsündinud Newborns	%
Kokku	15885	100	11783	100	12699	100	12900	100	13483	100	14261	100
<500	0	0,0	0	0,0	0	0,0	0	0,0	0	0,0	0	0,0
500–999	0	0,0	0	0,0	0	0,0	0	0,0	0	0,0	0	0,0
1000–1499	2	0,0	3	0,0	0	0,0	1	0,0	0	0,0	2	0,0
1500–1999	10	0,1	10	0,1	11	0,1	10	0,1	6	0,0	9	0,1
2000–2499	169	1,1	112	1,0	107	0,8	123	1,0	110	0,8	121	0,8
2500–2999	1633	10,3	1017	8,6	1093	8,6	1153	8,9	1139	8,4	1239	8,7
3000–3499	5831	36,7	3956	33,6	4192	33,0	4198	32,5	4339	32,2	4662	32,7
3500–3999	5815	36,6	4526	38,4	4862	38,3	4901	38,0	5181	38,4	5463	38,3
4000–4499	2059	13,0	1803	15,3	1999	15,7	2094	16,2	2247	16,7	2303	16,1
4500–4999	336	2,1	316	2,7	387	3,0	372	2,9	408	3,0	412	2,9
5000–5499	27	0,2	29	0,2	45	0,4	39	0,3	42	0,3	42	0,3
5500+	2	0,0	5	0,0	1	0,0	3	0,0	10	0,1	4	0,0
Teadmata	1	0,0	6	0,1	2	0,0	6	0,0	1	0,0	4	0,0
Keskmine sünnikaal	3513,3		3583,4		3592,5		3589,4		3605,2		3596,5	
Standardhälve	461,7		473,3		477,1		478,2		474,2		473,2	
Poiste keskmine sünnikaal	3581,6		3652,1		3666,9		3660,6		3675,0		3677,3	
Standardhälve	466,8		479,2		484,3		479,8		479,5		473,4	
Tüdrukute keskmine sünnikaal	3441,5		3513,3		3515,3		3512,4		3530,5		3511,7	
Standardhälve	445,1		456,6		456,9		464,3		456,9		457,8	
Keskmine sünnikaal	3513,3		3583,4		3592,5		3589,4		3605,2		3596,5	
Standardhälve	461,7		473,3		477,1		478,2		474,2		473,2	
Poiste keskmine sünnikaal	3581,6		3652,1		3666,9		3660,6		3675,0		3677,3	
Standardhälve	466,8		479,2		484,3		479,8		479,5		473,4	
Tüdrukute keskmine sünnikaal	3441,5		3513,3		3515,3		3512,4		3530,5		3511,7	
Standardhälve	445,1		456,6		456,9		464,3		456,9		457,8	

* arvestatud on ajalisi (raseduskestus 37–41 nädalat) üksikrasedusest sündinud lapsi
considered are singleton, term (gestational age 37–41 weeks) newborns

**Ajaliste laste sünnikaal (grammides)
ema elukoha järgi, 1992, 2003–2007***

**Birthweight of term newborns (in grams)
by mother's residence, 1992, 2003–2007***

Elukoht Residence	1992			2003			2004			2005			2006			2007		
	n	M	SD	n	M	SD	n	M	SD	n	M	SD	n	M	SD	n	M	SD
Harjumaa	5150	3498,6	457,8	5056	3597,1	463,9	5694	3604,5	468,9	5944	3602,6	470,5	6455	3608,6	463,1	6886	3599,8	467,3
sh Tallinn	4021	3497,7	451,5	3891	3598,1	462,4	4402	3601,6	472,3	4576	3594,5	465,8	4966	3601,3	462,7	5124	3593,3	466,1
Hiiumaa	167	3630,4	455,6	72	3673,7	532,2	58	3607,6	477,0	71	3638,5	453,5	64	3718,1	460,8	63	3608,4	442,9
Ida-Virumaa	1799	3446,9	456,6	1363	3467,3	473,6	1420	3489,6	468,0	1436	3447,4	457,1	1308	3493,3	472,4	1365	3498,1	463,2
Jõgevamaa	545	3529,4	447,1	248	3612,1	504,8	271	3617,0	493,8	260	3570,5	461,1	268	3617,1	514,4	246	3611,5	489,4
Järvamaa	566	3498,7	443,4	302	3627,9	476,0	327	3597,0	492,1	322	3567,7	479,5	304	3685,1	441,3	306	3630,8	494,2
Läänemaa	401	3611,1	493,6	198	3576,2	463,0	210	3638,5	443,8	193	3576,0	469,1	221	3618,5	498,8	210	3602,8	498,5
Lääne-Virumaa	849	3521,6	465,6	566	3583,5	476,5	545	3536,0	493,5	549	3582,0	485,6	610	3604,9	519,6	629	3582,2	497,6
Põlvamaa	444	3532,1	490,5	239	3600,2	501,5	248	3586,2	470,7	246	3603,4	517,8	232	3594,2	491,4	229	3585,8	461,3
Pärnumaa	1092	3512,1	474,7	725	3607,7	487,2	712	3631,8	518,9	715	3663,5	491,8	806	3671,6	478,9	863	3632,3	480,0
Raplamaa	483	3552,3	463,2	257	3581,5	449,6	331	3588,4	466,4	313	3613,4	512,4	324	3643,2	465,9	366	3580,1	465,0
Saaremaa	507	3585,6	482,4	226	3646,9	458,8	263	3666,3	549,6	256	3682,9	473,4	290	3689,1	475,6	269	3695,2	451,0
Tartumaa	1930	3538,2	453,6	1507	3609,5	471,4	1598	3629,2	469,4	1578	3613,3	482,4	1567	3616,1	463,5	1774	3614,9	471,3
Valgamaa	469	3542,2	450,8	267	3589,0	489,7	291	3567,4	484,8	276	3593,6	508,1	297	3572,5	493,8	270	3658,4	504,7
Viljandimaa	699	3555,0	482,2	449	3556,6	477,0	450	3561,5	455,5	420	3588,0	466,8	426	3582,0	508,3	463	3572,0	450,6
Võrumaa	569	3506,7	430,6	286	3582,1	479,8	273	3622,3	467,9	312	3629,2	474,6	305	3612,0	484,3	306	3658,2	524,7
Linn Urban	10331	3500,6	457,3	8533	3577,1	470,6	9294	3591,3	477,5	9467	3579,9	474,9	9848	3593,3	469,3	10321	3587,2	470,9
Maa Rural	5298	3542,3	470,4	3222	3600,2	480,5	3391	3595,8	475,8	3412	3615,7	485,7	3625	3637,2	484,9	3924	3621,3	478,6

* arvestatud on ajalisi (raseduskestus 37–41 nädalat) üksikrasedusest sündinud lapsi
considered are singletons, term (gestational age 37–41 weeks) newborns

Ajaliste laste keskmine sünnikaal ema elukohta järgi, 1992–2007
Average birthweight of term newborns by mother's residence, 1992–2007

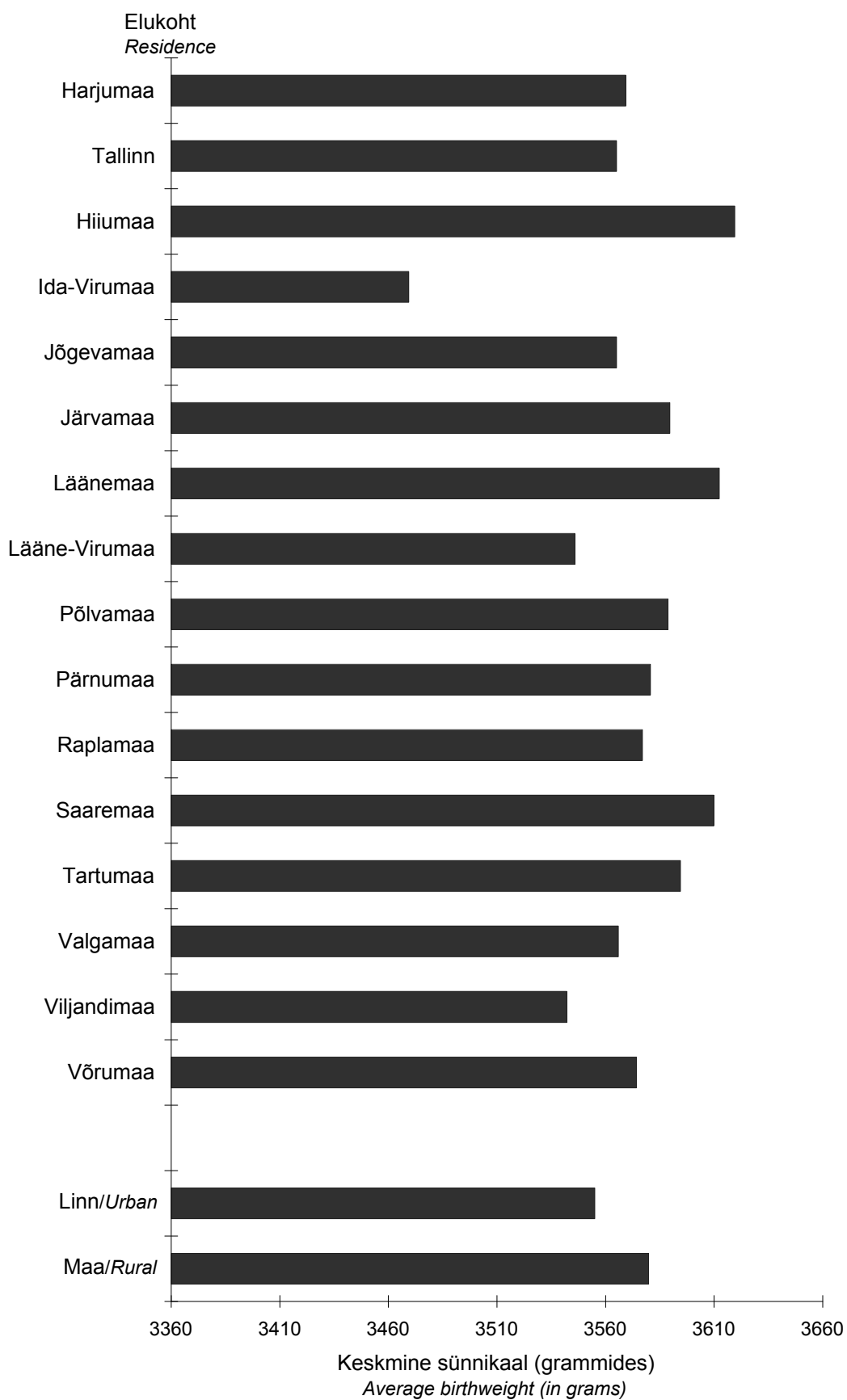

**Enneaegsete laste sünnikaal (grammides)
ema elukoha järgi, 1992, 2003–2007**

**Birthweight of preterm newborns (in grams)
by mother's residence, 1992, 2003–2007**

Elukoht Residence	1992			2003			2004			2005			2006			2007		
	n	M	SD	n	M	SD	n	M	SD	n	M	SD	n	M	SD	n	M	SD
Harjumaa	440	2224,1	774,1	308	2347,3	712,2	391	2336,5	775,4	424	2312,7	755,8	458	2313,1	708,9	470	2294,7	698,6
sh Tallinn	329	2209,6	769,5	243	2369,0	711,1	294	2358,5	756,6	337	2318,2	757,3	352	2333,6	705,1	342	2282,5	693,7
Hiiumaa	24	2638,1	732,7	4	2565,0	709,6	5	2606,0	439,4	3	3211,3	673,0	3	1593,3	791,0	3	2726,7	490,9
Ida-Virumaa	139	2122,5	718,5	95	2191,1	688,5	122	2073,1	736,5	117	2083,5	787,1	98	2174,0	717,1	113	2122,4	740,3
Jõgevamaa	41	2295,8	799,6	19	1965,0	831,0	16	2147,6	892,1	22	2315,6	863,7	21	1931,9	871,6	15	2194,7	843,9
Järvamaa	29	2483,8	433,9	21	1885,1	622,5	15	1974,5	634,5	19	2051,0	902,4	18	2345,4	542,3	18	2369,7	782,4
Läänemaa	24	2320,4	747,9	17	2244,2	795,6	11	2613,6	1210,0	22	2213,3	685,8	6	2431,2	577,8	15	2278,8	709,0
Lääne-Virumaa	78	2463,7	739,7	54	2181,9	786,4	45	2128,4	916,6	43	2423,5	853,6	42	2414,2	797,0	47	2255,2	721,1
Põlvamaa	21	2570,0	755,5	21	2206,1	714,5	15	2021,2	916,5	14	2215,7	693,5	18	2295,6	661,2	14	2293,3	614,3
Pärnumaa	80	2341,8	661,6	56	2045,6	799,0	55	2052,9	751,6	62	2266,1	881,4	51	2334,2	667,0	63	2293,4	630,7
Raplamaa	52	2591,4	835,1	8	2142,5	923,8	16	2492,9	713,2	15	2413,7	675,1	29	2383,5	781,7	28	2240,3	717,4
Saaremaa	35	2503,3	795,1	20	2565,9	530,2	21	2452,4	658,9	21	2557,5	706,0	19	2190,5	943,2	17	2347,9	1047,6
Tartumaa	134	2350,0	723,6	101	2274,1	744,8	103	2290,5	672,6	106	2279,7	653,7	132	2274,1	730,0	120	2194,9	747,8
Valgamaa	38	2452,8	705,4	25	2216,2	506,0	9	2676,0	331,4	24	2128,5	687,1	13	2521,9	799,4	15	2192,5	647,2
Viljandimaa	74	2528,2	858,6	36	2194,3	639,2	25	2199,3	779,2	34	2275,3	762,5	23	2204,2	926,2	41	2218,1	730,7
Võrumaa	52	2162,9	739,6	24	2232,8	795,2	10	2164,2	877,1	21	2494,8	811,4	21	2197,1	803,2	28	2229,3	865,5
Linn <i>Urban</i>	798	2245,2	748,3	569	2266,7	734,6	628	2268,8	755,7	686	2243,7	766,5	691	2268,7	734,6	735	2228,4	713,6
Maa <i>Rural</i>	459	2442,3	770,1	240	2214,8	702,3	230	2223,9	824,7	259	2381,4	757,0	261	2334,4	722,5	272	2328,3	733,7

Enneaegsete laste keskmine sünnikaal ema elukoha järgi, 1992–2007
Average birthweight of preterm newborns by mother's residence, 1992–2007

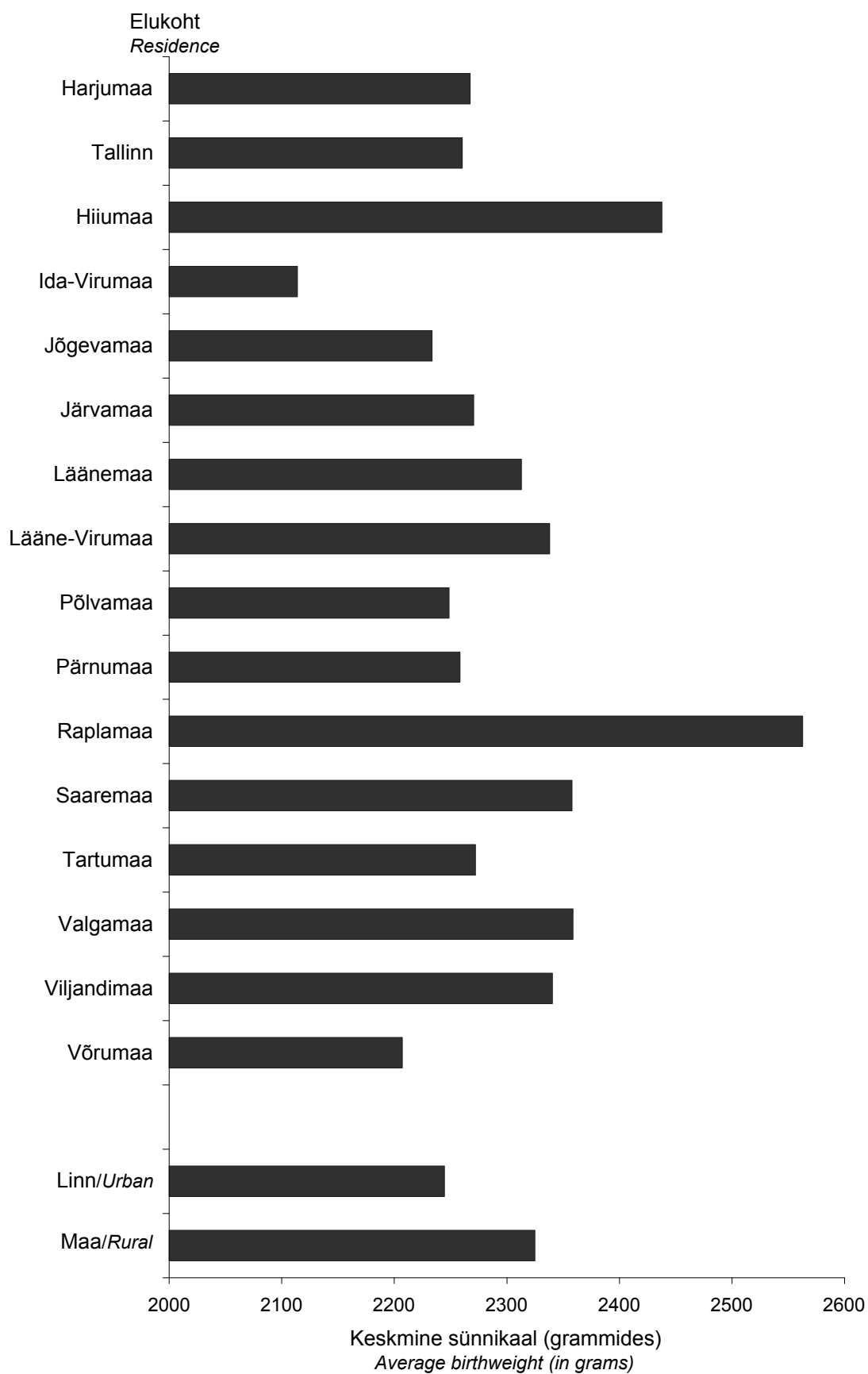

Sünnipikkus (sentimeetrites), 1992, 2003–2007

Birthlength (in centimetres), 1992, 2003–2007

	1992		2003		2004		2005		2006		2007	
	Vastsüüdinud Newborns	%	Vastsüüdinud Newborns	%	Vastsüüdinud Newborns	%	Vastsüüdinud Newborns	%	Vastsüüdinud Newborns	%	Vastsüüdinud Newborns	%
Kokku	18191	100	13082	100	14037	100	14420	100	14925	100	15864	100
-38	171	0,9	96	0,7	115	0,8	108	0,7	91	0,6	116	0,7
39	24	0,1	20	0,2	15	0,1	18	0,1	22	0,1	24	0,2
40	46	0,3	33	0,3	29	0,2	25	0,2	26	0,2	31	0,2
41	27	0,1	29	0,2	23	0,2	19	0,1	34	0,2	29	0,2
42	75	0,4	46	0,4	39	0,3	43	0,3	56	0,4	32	0,2
43	74	0,4	59	0,5	67	0,5	59	0,4	52	0,3	70	0,4
44	126	0,7	74	0,6	97	0,7	91	0,6	91	0,6	82	0,5
45	200	1,1	109	0,8	138	1,0	147	1,0	178	1,2	154	1,0
46	388	2,1	216	1,7	219	1,6	286	2,0	213	1,4	248	1,6
47	710	3,9	434	3,3	509	3,6	532	3,7	511	3,4	542	3,4
48	1266	7,0	859	6,6	974	6,9	985	6,8	950	6,4	991	6,2
49	2011	11,1	1523	11,6	1567	11,2	1552	10,8	1637	11,0	1661	10,5
50	3297	18,1	2419	18,5	2573	18,3	2540	17,6	2689	18,0	2777	17,5
51	3029	16,7	2193	16,8	2414	17,2	2514	17,4	2563	17,2	2787	17,6
52	2868	15,8	2013	15,4	2190	15,6	2240	15,5	2480	16,6	2585	16,3
53	1907	10,5	1386	10,6	1511	10,8	1558	10,8	1632	10,9	1771	11,2
54	1071	5,9	802	6,1	830	5,9	912	6,3	927	6,2	1067	6,7
55	508	2,8	399	3,0	343	2,4	409	2,8	413	2,8	489	3,1
56	227	1,2	186	1,4	197	1,4	221	1,5	166	1,1	221	1,4
57+	146	0,8	127	1,0	142	1,0	91	0,6	132	0,9	132	0,8
Teadmata	20	0,1	59	0,5	45	0,3	70	0,5	62	0,4	55	0,3
Keskmine sünnipikkus	50,5		50,6		50,6		50,6		50,7		50,7	
Standardhälve	3,1		2,9		2,9		2,9		2,8		2,9	
Poiste keskmine sünnipikkus	50,8		51,0		50,9		50,9		50,9		51,1	
Standardhälve	3,1		2,9		3,0		3,0		2,9		2,9	
Tüdrukute keskmine sünnipikkus	50,1		50,3		50,3		50,3		50,3		50,3	
Standardhälve	3,0		2,9		2,9		2,8		2,8		2,8	
Average birthlength												
Standard deviation												
Boys' average birthlength												
Standard deviation												
Girls' average birthlength												
Standard deviation												

**Ajaliste laste sünnipikkus (sentimeetrites),
1992, 2003–2007***

**Term newborns by birthlength (in centimetres),
1992, 2003–2007***

	1992		2003		2004		2005		2006		2007	
	Vastsündinud Newborns	%	Vastsündinud Newborns	%	Vastsündinud Newborns	%	Vastsündinud Newborns	%	Vastsündinud Newborns	%	Vastsündinud Newborns	%
Kokku	15885	100	11783	100	12699	100	12900	100	13483	100	14261	100
-38	9	0,1	8	0,1	3	0,0	7	0,1	1	0,0	5	0,0
39	0	0,0	2	0,0	1	0,0	1	0,0	1	0,0	0	0,0
40	6	0,0	4	0,0	3	0,0	3	0,0	2	0,0	1	0,0
41	2	0,0	3	0,0	3	0,0	1	0,0	1	0,0	3	0,0
42	9	0,1	6	0,1	2	0,0	4	0,0	4	0,0	2	0,0
43	14	0,1	10	0,1	9	0,1	9	0,1	6	0,0	9	0,1
44	28	0,2	17	0,1	28	0,2	19	0,1	18	0,1	17	0,1
45	84	0,5	49	0,4	56	0,4	52	0,4	70	0,5	53	0,4
46	221	1,4	105	0,9	109	0,9	154	1,2	101	0,7	119	0,8
47	531	3,3	299	2,5	372	2,9	400	3,1	363	2,7	360	2,5
48	1089	6,9	743	6,3	853	6,7	826	6,4	793	5,9	818	5,7
49	1847	11,6	1407	11,9	1450	11,4	1410	10,9	1512	11,2	1498	10,5
50	3036	19,1	2292	19,5	2472	19,5	2418	18,7	2578	19,1	2657	18,6
51	2852	18,0	2111	17,9	2328	18,3	2411	18,7	2467	18,3	2690	18,9
52	2661	16,8	1939	16,5	2090	16,5	2154	16,7	2403	17,8	2489	17,5
53	1739	10,9	1331	11,3	1457	11,5	1482	11,5	1584	11,7	1709	12,0
54	978	6,2	766	6,5	797	6,3	861	6,7	896	6,6	1021	7,2
55	450	2,8	381	3,2	330	2,6	384	3,0	398	3,0	468	3,3
56	194	1,2	180	1,5	191	1,5	207	1,6	158	1,2	204	1,4
57+	124	0,8	119	1,0	139	1,1	83	0,6	119	0,9	126	0,9
Teadmata	11	0,1	11	0,1	6	0,0	14	0,1	8	0,1	12	0,1
Keskmine sünnipikkus	50,9		51,0		51,0		51,0		51,1		51,1	
Standardhälve	2,2		2,2		2,2		2,2		2,1		2,2	
Poiste keskmine sünnipikkus	51,2		51,4		51,3		51,3		51,4		51,5	
Standardhälve	2,3		2,3		2,2		2,2		2,1		2,2	
Tüdrukute keskmine sünnipikkus	50,5		50,7		50,6		50,6		50,7		50,7	
Standardhälve	2,2		2,2		2,2		2,1		2,1		2,1	
Average birthlength												
Standard deviation												
Boys' average birthlength												
Standard deviation												
Girls' average birthlength												
Standard deviation												
Total												
-38												
39												
40												
41												
42												
43												
44												
45												
46												
47												
48												
49												
50												
51												
52												
53												
54												
55												
56												
57+												
Unknown												

* arvestatud on ajalisi (raseduskestus 37–41 nädalat) üksikrasedusest sündinud lapsi
considered are singletons, term (gestational age 37–41 weeks) newborns

Vastsündinute diagnoosid esimesel elunädalal, 1992, 2003–2007

Newborn diagnoses during the first week, 1992, 2003–2007

Diagnoos	1992		2003		2004		2005		2006		2007		Diagnosis
	Vastsündinud Newborns	100 vastsündinu kohta Per 100 newborns	Vastsündinud Newborns	100 vastsündinu kohta Per 100 newborns	Vastsündinud Newborns	100 vastsündinu kohta Per 100 newborns	Vastsündinud Newborns	100 vastsündinu kohta Per 100 newborns	Vastsündinud Newborns	100 vastsündinu kohta Per 100 newborns	Vastsündinud Newborns	100 vastsündinu kohta Per 100 newborns	
Nakkus*	32	0,2	564	4,3	698	5,0	617	4,3	677	4,5	729	4,6	Infection*
Krambid	25	0,1	8	0,1	11	0,1	4	0,0	5	0,0	11	0,1	Convulsions
Hemolüütiline haigus	29	0,2	27	0,2	25	0,2	27	0,2	26	0,2	29	0,2	Haemolytic disease
Respiratoorne distress	482	2,6	242	1,8	296	2,1	314	2,2	353	2,4	409	2,6	Respiratory distress
Väärarend	352	1,9	183	1,4	218	1,6	213	1,5	257	1,7	256	1,6	Malformation
Sünnitrauma	382	2,1	178	1,4	235	1,7	221	1,5	200	1,3	232	1,5	Birth trauma
Muu diagnoos	1786	9,8	1464	11,2	1649	11,7	1875	13,0	2212	14,8	2403	15,1	Other diagnosis

* 1992 on arvestatud ainult sepsist
in 1992 are considered only sepsis

Vastsündinutega tehtud toimingud esimesel elunädalal, 1992, 2003–2007

Procedures to newborns during the first week, 1992, 2003–2007

Toiming	1992		2003		2004		2005		2006		2007		Procedure
	Vastsündinud Newborns	100 vastsündinu kohta Per 100 newborns	Vastsündinud Newborns	100 vastsündinu kohta Per 100 newborns	Vastsündinud Newborns	100 vastsündinu kohta Per 100 newborns	Vastsündinud Newborns	100 vastsündinu kohta Per 100 newborns	Vastsündinud Newborns	100 vastsündinu kohta Per 100 newborns	Vastsündinud Newborns	100 vastsündinu kohta Per 100 newborns	
Elustamine	177	1,0	93	0,7	91	0,6	88	0,6	122	0,8	112	0,7	Resuscitation
Verevahetus	14	0,1	9	0,1	5	0,0	8	0,1	9	0,1	8	0,1	Blood exchange transfusion
Ravi vastsündinute osakonnas	1476	8,1	700	5,4	976	7,0	1038	7,2	1309	8,8	1471	9,3	Treatment in a newborns' ward
Ravi intensiivravi osakonnas	488	2,7	476	3,6	443	3,2	475	3,3	546	3,7	521	3,3	Treatment in an intensive care ward
Ravi teises haiglas	109	0,6	443	3,4	421	3,0	375	2,6	411	2,8	268	1,7	Treatment in another hospital

Abordid, 1992, 1996, 2003–2007*

Abortions, 1992, 1996, 2003–2007*

	1992***	1996	2003	2004	2005	2006	2007	
Kõik abordid	28403	19464	13021	12641	11849	11647	11144	All abortions
sh legaalselt indutseeritud abordid**	25803	16887	10625	10081	9619	9394	8900	incl. legally induced abortions**
Abortiivsuskindaja 1000 fertiilses eas naise kohta								Abortion rate per 1000 wo- men of childbearing age
Kõik abordid	76,6	55,6	38,0	36,9	34,6	34,2	32,9	All abortions
sh legaalselt indutseeritud abordid**	69,6	48,3	31,0	29,4	28,1	27,6	26,3	incl. legally induced abortions**
Abordimäär 100 elussünni kohta								Abortion ratio per 100 live births
Kõik abordid	157,7	148,3	100,0	90,5	82,7	78,3	70,5	All abortions
sh legaalselt indutseeritud abordid**	143,3	128,7	81,6	72,1	67,1	63,2	56,3	incl. legally induced abortions**
Summaarne abortiivsuskindaja								Life-time abortion rate
Kõik abordid	...	1,98	1,36	1,31	1,23	1,21	1,16	All abortions
sh legaalselt indutseeritud abordid**	...	1,72	1,11	1,05	0,99	0,97	0,92	incl. legally induced abortions**

* 1997.–2002. aasta andmed on esitatud registri varasemates väljaannetes.
Data about 1997–2002 are presented in earlier reports of the registry.

** ehk meditsiinilised abordid
i.e. medical abortions

*** Eesti Meditsiinistatistika Büroo andmed
Data of the Estonian Medical Statistical Bureau

Legaalselt indutseeritud abortide arv 1000 fertiilses eas naise ja 100 elussünni kohta, 1992–2007 Number of legally induced abortions per 1000 women of childbearing age and per 100 live births, 1992–2007

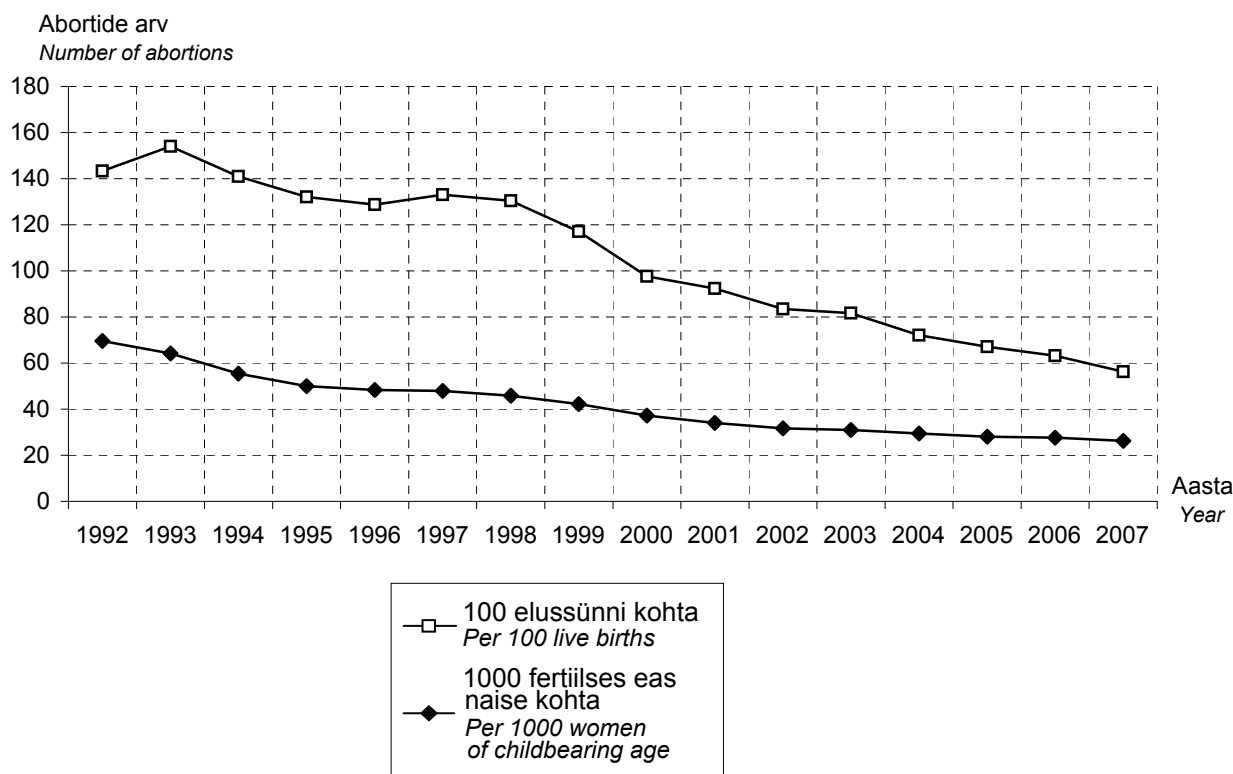

**Abordid tervishoiuasutuste järgi,
1996, 2003–2007**

**Abortions by health care institutions,
1996, 2003–2007**

Maakond County	Tervishoiuasutus Health care institution	1996		2003		2004		2005		2006		2007		
		Abordid Abortions	%	Abordid Abortions	%	Abordid Abortions	%	Abordid Abortions	%	Abordid Abortions	%	Abordid Abortions	%	
HARJU	AS Ida-Tallinna Keskhaigla Naistekliinik	1836	9,4	2151	16,5	2171	17,2	2100	17,7	2182	18,7	2037	18,3	
	AS Lääne-Tallinna Keskhaigla Naistekliinik	2072	10,6	2091	16,1	2186	17,3	1977	16,7	1938	16,6	1928	17,3	
	AS Fertilitas	728	3,7	642	4,9	557	4,4	620	5,2	609	5,2	622	5,6	
	Tallinna Järve Haigla	317	1,6	0	0,0	0	0,0	0	0,0	0	0,0	0	0,0	
	AS Kallavere Haigla	197	1,0	104	0,8	104	0,8	119	1,0	101	0,9	61	0,5	
	Eesti Meremeeste Haigla	103	0,5	0	0,0	0	0,0	0	0,0	0	0,0	0	0,0	
	SA Põhja-Eesti Regionaalhaigla	33	0,2	204	1,6	117	0,9	0	0,0	2	0,0	0	0,0	
	Tallinna Magdaleena Haigla	23	0,1	0	0,0	0	0,0	0	0,0	0	0,0	0	0,0	
	Nõmme Haigla Mustamäe Polikliinik	200	1,0	0	0,0	0	0,0	0	0,0	0	0,0	0	0,0	
	AS Medicum Lasnamäe Tervisekeskus	667	3,4	297	2,3	259	2,0	265	2,2	230	2,0	161	1,4	
	Väike-Õismäe Polikliinik	90	0,5	0	0,0	0	0,0	0	0,0	0	0,0	0	0,0	
	Mäekalda Polikliinik	75	0,4	0	0,0	0	0,0	0	0,0	0	0,0	0	0,0	
	Erakliinik Sinaps AS	348	1,8	0	0,0	0	0,0	0	0,0	0	0,0	0	0,0	
	OÜ Asklepius	179	0,9	0	0,0	0	0,0	0	0,0	0	0,0	0	0,0	
	AS SL Meedik	94	0,5	3	0,0	0	0,0	0	0,0	0	0,0	0	0,0	
	AS Balneom	109	0,6	87	0,7	95	0,8	112	0,9	106	0,9	98	0,9	
	AS Medisfäär	216	1,1	143	1,1	151	1,2	157	1,3	144	1,2	127	1,1	
	OÜ KVR	81	0,4	0	0,0	0	0,0	0	0,0	0	0,0	0	0,0	
	OÜ Intimus	156	0,8	0	0,0	0	0,0	0	0,0	0	0,0	0	0,0	
	Keila Haigla	530	2,7	87	0,7	0	0,0	0	0,0	0	0,0	0	0,0	
	Kehra Tervisekeskus OÜ	33	0,2	0	0,0	0	0,0	0	0,0	0	0,0	0	0,0	
	OÜ Loksa Ravikeskus	44	0,2	0	0,0	0	0,0	0	0,0	0	0,0	0	0,0	
	OÜ Paldiski Mediluks	15	0,1	0	0,0	0	0,0	0	0,0	0	0,0	0	0,0	
	AS Estep	0	0,0	13	0,1	0	0,0	0	0,0	0	0,0	0	0,0	
	OÜ Forniks	0	0,0	41	0,3	46	0,4	32	0,3	23	0,2	16	0,1	
	Vanglate Keskhaigla	0	0,0	0	0,0	1	0,0	0	0,0	0	0,0	0	0,0	
	Kokku		8146	41,9	5863	45,0	5687	45,0	5382	45,4	5335	45,8	5050	45,3
	HIIU	Hiumaa Haigla	59	0,3	47	0,4	46	0,4	22	0,2	25	0,2	25	0,2
	IDA-VIRU	SA Narva Haigla	1295	6,7	1081	8,3	1084	8,6	969	8,2	905	7,8	866	7,8
		SA Kohtla-Järve Haigla	566	2,9	709	5,4	0	0,0	0	0,0	0	0,0	0	0,0
SA Puru Haigla		513	2,6	0	0,0	0	0,0	0	0,0	0	0,0	0	0,0	
MTÜ Kiviõli Haigla		255	1,3	0	0,0	0	0,0	0	0,0	0	0,0	0	0,0	
SA Sillamäe Haigla		280	1,4	0	0,0	0	0,0	0	0,0	0	0,0	0	0,0	
AS Lekar Holding		184	0,9	0	0,0	0	0,0	0	0,0	0	0,0	0	0,0	
OÜ Germen		112	0,6	0	0,0	0	0,0	0	0,0	0	0,0	0	0,0	
SA Ida-Viru Keskhaigla		0	0,0	0	0,0	767	6,1	658	5,6	574	4,9	559	5,0	
Kokku			3205	16,5	1790	13,7	1851	14,6	1627	13,7	1479	12,7	1425	12,8
JÕGEVA	Jõgeva Haigla	213	1,1	126	1,0	85	0,7	72	0,6	61	0,5	71	0,6	
	OÜ Põltsama Tervis	95	0,5	0	0,0	0	0,0	0	0,0	0	0,0	0	0,0	
	SA Mustvee Tervis	33	0,2	24	0,2	23	0,2	17	0,1	24	0,2	11	0,1	
	Eraarst Minni Tarum	9	0,0	26	0,2	15	0,1	9	0,1	9	0,1	11	0,1	
	Kokku		350	1,8	176	1,4	123	1,0	98	0,8	94	0,8	93	0,8

Maakond County	Tervishoiuasutus Health care institution	1996		2003		2004		2005		2006		2007	
		Abordid Abortions	%	Abordid Abortions	%	Abordid Abortions	%	Abordid Abortions	%	Abordid Abortions	%	Abordid Abortions	%
JÄRVA	AS Järvamaa Haigla	355	1,8	228	1,8	223	1,8	193	1,6	185	1,6	192	1,7
LÄÄNE	SA Läänemaa Haigla	322	1,7	171	1,3	185	1,5	173	1,5	187	1,6	134	1,2
LÄÄNE- VIRU	AS Rakvere Haigla	682	3,5	508	3,9	531	4,2	536	4,5	477	4,1	478	4,3
	AS Tapa Haigla	3	0,0	42	0,3	33	0,3	36	0,3	16	0,1	16	0,1
	Kunda Tervise- ja Hooldekeskus	10	0,1	0	0,0	0	0,0	0	0,0	0	0,0	0	0,0
	Kokku	695	3,6	550	4,2	564	4,5	572	4,8	493	4,2	494	4,4
PÕLVA	AS Põlva Haigla	426	2,2	197	1,5	194	1,5	185	1,6	176	1,5	148	1,3
PÄRNU	SA Pärnu Haigla	1214	6,2	683	5,2	675	5,3	676	5,7	681	5,8	746	6,7
	OÜ Kadri Piirisilla Arstikabinet	28	0,1	0	0,0	0	0,0	0	0,0	0	0,0	0	0,0
	Kokku	1242	6,4	683	5,2	675	5,3	676	5,7	681	5,8	746	6,7
RAPLA	SA Rapla Maakonna- haigla	238	1,2	232	1,8	197	1,6	166	1,4	221	1,9	167	1,5
	OÜ Märjamaa Haigla	41	0,2	0	0,0	0	0,0	0	0,0	0	0,0	0	0,0
	Erapolikliinik Praxis OÜ	108	0,6	46	0,4	27	0,2	0	0,0	0	0,0	0	0,0
	Kokku	387	2,0	278	2,1	224	1,8	166	1,4	221	1,9	167	1,5
SAARE	Kuressaare Haigla SA	288	1,5	143	1,1	158	1,2	149	1,3	110	0,9	101	0,9
	AS Hanvar	43	0,2	27	0,2	19	0,2	24	0,2	50	0,4	52	0,5
	Kokku	331	1,7	170	1,3	177	1,4	173	1,5	160	1,4	153	1,4
TARTU	SA Tartu Ülikooli Kliini- kumi Naistekliinik	1494	7,7	1176	9,0	1208	9,6	1199	10,1	1210	10,4	1213	10,9
	Tartumaa Polikliinik	122	0,6	0	0,0	0	0,0	0	0,0	0	0,0	0	0,0
	SA Elva Haigla	87	0,4	70	0,5	56	0,4	21	0,2	13	0,1	1	0,0
	AS Tamme Erakliinik	268	1,4	104	0,8	102	0,8	91	0,8	121	1,0	111	1,0
	OÜ Stigma Erakliinik	349	1,8	267	2,1	220	1,7	228	1,9	219	1,9	184	1,7
	AS Ulma	38	0,2	0	0,0	0	0,0	0	0,0	0	0,0	0	0,0
	AS Medex	297	1,5	55	0,4	29	0,2	37	0,3	31	0,3	34	0,3
	AS Dentes	34	0,2	0	0,0	0	0,0	0	0,0	0	0,0	0	0,0
	Erakliinik Clinica	1	0,0	0	0,0	0	0,0	0	0,0	0	0,0	0	0,0
	AS Elite Kliinik	0	0,0	290	2,2	298	2,4	284	2,4	313	2,7	300	2,7
	Kokku	2690	13,8	1962	15,1	1913	15,1	1860	15,7	1907	16,4	1843	16,5
VALGA	AS Valga Haigla	301	1,5	210	1,6	184	1,5	168	1,4	180	1,5	146	1,3
	SA Otepää Tervise- keskus	19	0,1	10	0,1	4	0,0	1	0,0	0	0,0	0	0,0
	Kokku	320	1,6	220	1,7	188	1,5	169	1,4	180	1,5	146	1,3
VILJANDI	SA Viljandi Haigla	431	2,2	367	2,8	293	2,3	281	2,4	280	2,4	255	2,3
	OÜ Heli Tobre Erakliinik	107	0,5	37	0,3	48	0,4	52	0,4	37	0,3	52	0,5
	Kokku	538	2,8	404	3,1	341	2,7	333	2,8	317	2,7	307	2,8
VÕRU	AS Lõuna-Eesti Haigla	307	1,6	268	2,1	239	1,9	216	1,8	205	1,8	219	2,0
	AS PMA	91	0,5	14	0,1	11	0,1	4	0,0	2	0,0	2	0,0
	Kokku	398	2,0	282	2,2	250	2,0	220	1,9	207	1,8	221	2,0
KOKKU		19464	100	13021	100	12641	100	11849	100	11647	100	11144	100

**Abortiivsuskindaja 1000 fertiilses eas
naise kohta elukoha järgi,
1996, 2003–2007**

**Abortion rate per 1000 women of
childbearing age by residence,
1996, 2003–2007**

Elukoht	1996		2003		2004		2005		2006		2007		Residence
	Kõik abordid All abortions	sh legaalselt indutseeritud incl. legally induced	Kõik abordid All abortions	sh legaalselt indutseeritud incl. legally induced	Kõik abordid All abortions	sh legaalselt indutseeritud incl. legally induced	Kõik abordid All abortions	sh legaalselt indutseeritud incl. legally induced	Kõik abordid All abortions	sh legaalselt indutseeritud incl. legally induced	Kõik abordid All abortions	sh legaalselt indutseeritud incl. legally induced	
EESTI	55,6	48,3	38,0	31,0	36,9	29,4	34,6	28,1	34,2	27,6	32,9	26,3	ESTONIA
Maakond													County
Harjumaa	53,4	47,2	40,5	33,3	39,2	31,9	37,1	30,5	37,0	30,1	35,8	28,8	Harjumaa
sh Tallinn	53,7	47,5	41,0	33,9	39,0	31,6	37,1	30,6	37,3	30,4	35,5	28,6	incl. Tallinn
Hiiumaa	36,9	30,0	24,8	21,9	20,1	14,4	12,6	9,0	13,7	11,7	13,3	8,0	Hiiumaa
Ida-Virumaa	68,2	61,9	42,3	35,6	44,3	35,9	39,6	33,0	36,4	30,3	35,9	29,2	Ida-Virumaa
Jõgevamaa	58,1	50,9	35,3	28,7	29,2	22,6	28,6	24,2	28,4	23,1	28,9	24,0	Jõgevamaa
Järvamaa	44,8	33,7	29,2	22,7	27,9	21,2	24,5	19,5	23,9	18,2	22,4	18,4	Järvamaa
Läänemaa	56,4	45,3	28,9	22,9	32,4	22,1	31,5	24,2	31,3	24,3	25,5	20,8	Läänemaa
Lääne-Virumaa	48,3	40,5	35,3	28,4	35,8	29,3	36,0	29,6	31,2	24,5	30,2	23,7	Lääne-Virumaa
Põlvamaa	60,1	52,0	31,8	27,0	32,2	25,5	32,1	25,9	30,9	25,5	29,0	23,5	Põlvamaa
Pärnumaa	61,3	52,1	33,4	26,4	32,7	25,5	32,0	25,1	33,0	26,3	34,8	27,2	Pärnumaa
Raplamaa	50,9	37,3	36,8	30,3	31,7	22,8	25,6	18,9	33,4	25,0	26,9	19,1	Raplamaa
Saaremaa	44,2	35,9	22,9	15,0	23,3	14,9	22,1	15,5	21,0	14,4	18,9	12,7	Saaremaa
Tartumaa	59,3	50,9	39,5	32,0	37,9	30,1	36,3	29,4	37,5	30,7	35,2	28,7	Tartumaa
Valgamaa	53,1	46,2	34,4	26,4	30,7	23,9	28,7	20,5	30,9	22,9	27,1	20,4	Valgamaa
Viljandimaa	44,3	37,5	32,6	25,6	28,0	21,8	27,3	21,5	25,0	20,0	24,0	18,7	Viljandimaa
Võrumaa	51,1	41,7	38,1	32,7	33,3	27,5	30,0	24,1	28,3	21,7	29,5	23,5	Võrumaa
Linn/maa													Urban/rural
Linn	39,9	32,7	38,7	31,0	36,6	29,9	35,6	29,0	34,1	27,4	Urban
Maa	32,6	26,3	31,9	25,0	28,9	22,9	30,2	23,8	29,7	23,2	Rural

**Abortiivsuskordaja 1000 fertiilses eas naise kohta
elukoha järgi, 2007***
*Abortion rate per 1000 women of childbearing age
by residence, 2007**

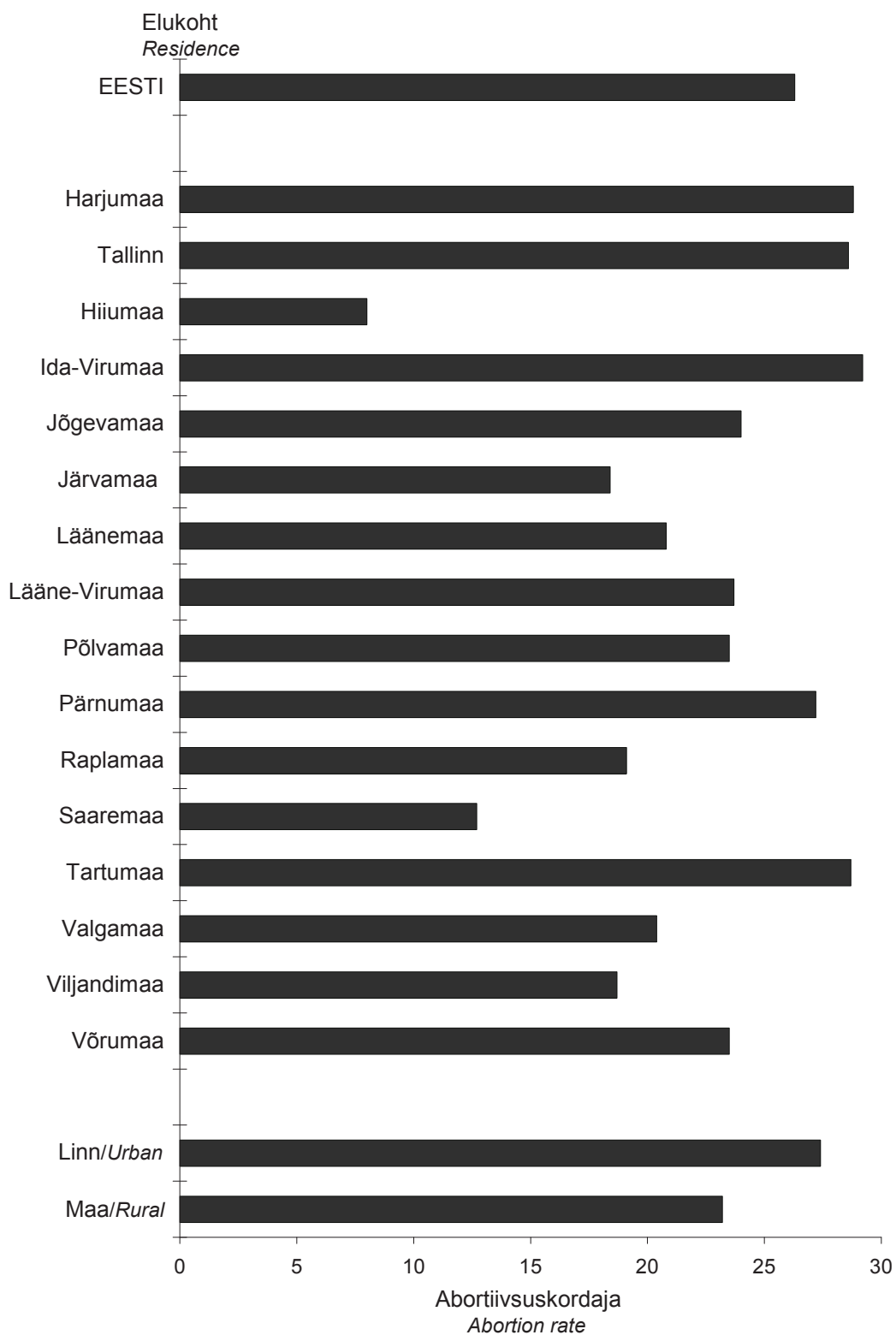

* legaalselt indutseeritud abordid
legally induced abortions

**Abordimäär 100 elussünni kohta
naise elukoha järgi,
1996, 2003–2007**

**Abortion ratio per 100 live births by
woman's residence,
1996, 2003–2007**

Elukoht	1996		2003		2004		2005		2006		2007		Residence
	Kõik abordid All abortions	sh legaalselt indutseeritud incl. legally induced	Kõik abordid All abortions	sh legaalselt indutseeritud incl. legally induced	Kõik abordid All abortions	sh legaalselt indutseeritud incl. legally induced	Kõik abordid All abortions	sh legaalselt indutseeritud incl. legally induced	Kõik abordid All abortions	sh legaalselt indutseeritud incl. legally induced	Kõik abordid All abortions	sh legaalselt indutseeritud incl. legally induced	
EESTI	148,3	128,7	100,0	81,6	90,5	72,1	82,7	67,1	78,3	63,2	70,5	56,3	ESTONIA
Maakond													
Harjumaa	182,9	161,7	102,2	84,1	87,6	71,3	78,4	64,5	71,3	58,1	64,2	51,6	County Harjumaa
sh Tallinn	193,3	171,3	103,7	85,8	86,9	70,3	77,8	64,1	71,7	58,4	65,5	52,7	incl. Tallinn
Hiiumaa	68,7	56,0	74,1	65,4	76,6	54,7	38,8	27,5	49,3	42,0	47,1	28,6	Hiiumaa
Ida-Virumaa	207,7	188,8	128,8	108,3	125,0	101,3	109,8	91,6	109,5	91,1	101,1	82,2	Ida-Virumaa
Jõgevamaa	114,8	100,7	109,4	88,8	83,4	64,6	80,3	68,1	82,7	67,4	89,5	74,4	Jõgevamaa
Järvamaa	91,4	68,8	81,0	63,0	75,3	57,3	65,4	52,2	65,3	49,7	60,2	49,4	Järvamaa
Läänemaa	112,1	90,2	90,4	71,6	99,1	67,4	96,0	73,8	91,5	70,9	75,2	61,3	Läänemaa
Lääne-Virumaa	105,3	88,3	90,2	72,5	94,9	77,7	96,7	79,6	77,6	60,8	72,5	57,0	Lääne-Virumaa
Põlvamaa	112,6	97,5	83,9	71,2	87,0	68,9	86,4	69,9	87,6	72,1	82,5	66,9	Põlvamaa
Pärnumaa	145,7	123,8	86,2	68,2	85,6	66,9	81,8	64,1	79,5	63,2	75,9	59,4	Pärnumaa
Raplamaa	104,0	76,2	117,1	96,4	77,8	56,1	67,9	50,0	83,5	62,6	60,6	43,0	Raplamaa
Saaremaa	107,3	87,2	72,1	47,3	65,2	41,8	64,0	44,9	55,8	38,3	53,1	35,5	Saaremaa
Tartumaa	145,9	125,2	93,1	75,3	85,2	67,7	81,9	66,4	84,0	68,9	70,0	57,1	Tartumaa
Valgamaa	101,9	88,6	88,6	68,0	78,5	61,1	72,8	51,9	76,3	56,6	73,4	55,2	Valgamaa
Viljandimaa	88,7	75,0	85,4	67,0	76,2	59,3	78,4	61,7	73,3	58,6	62,5	48,6	Viljandimaa
Võrumaa	97,2	79,4	103,1	88,6	98,0	81,1	77,0	61,8	76,0	58,4	76,9	61,3	Võrumaa
Linn/maa													
Linn	176,2	154,7	105,4	86,4	93,8	75,3	85,7	70,1	80,1	65,2	72,2	58,0	Urban/rural Urban
Maa	102,7	86,0	85,6	69,2	80,9	63,6	72,7	57,7	72,6	57,1	65,9	51,6	Rural

Abordimäär 100 elussünni kohta naise elukohta järgi, 2007*
Abortion ratio per 100 live births by woman's residence, 2007*

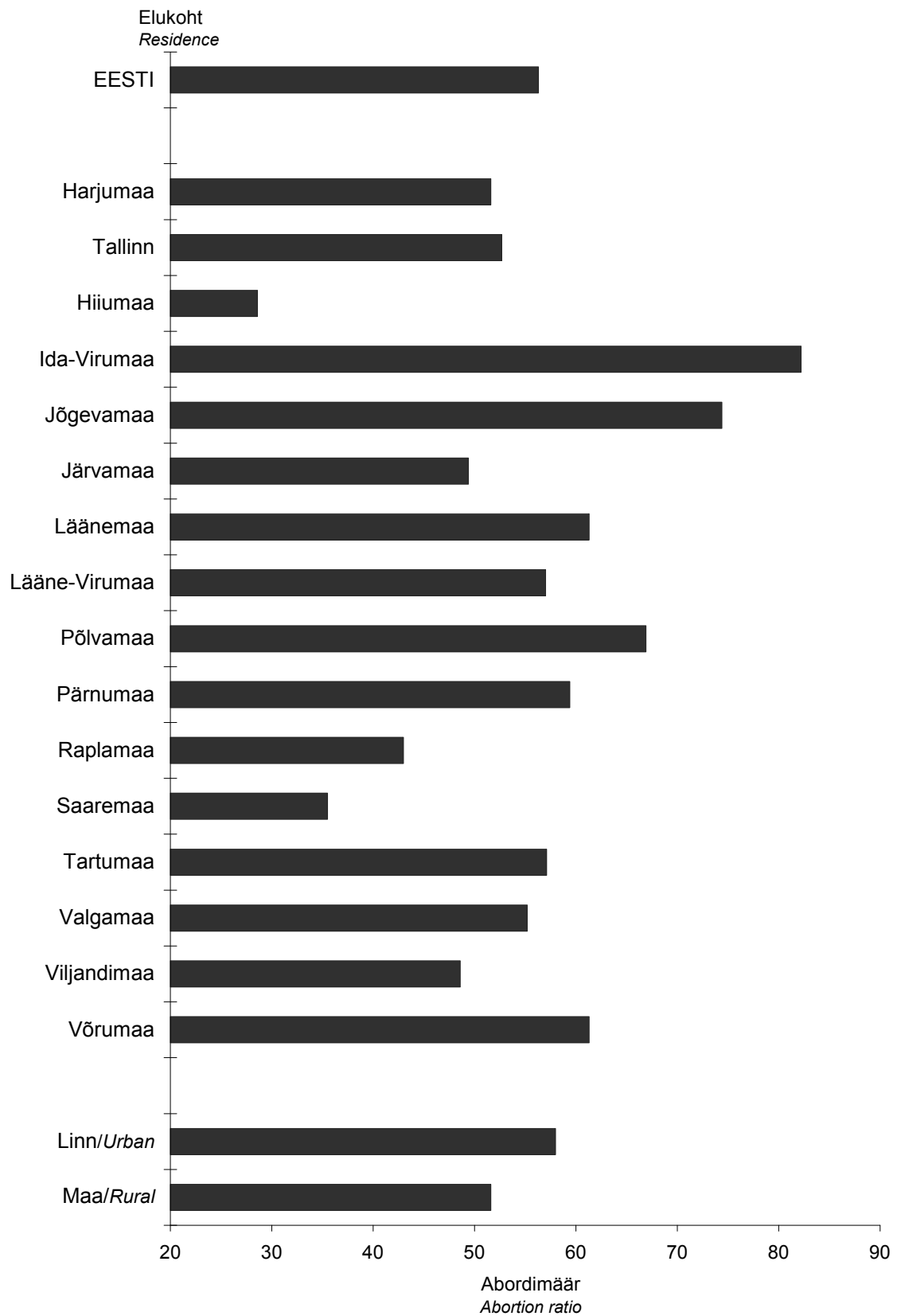

* legaalselt indutseeritud abordid
legally induced abortions

Abortiivse vanuskordajad 1000 naise kohta, 1996, 2003–2007

Age-specific abortion rates per 1000 women, 1996, 2003–2007

Vanus (aastates)	1996			2003			2004			2005			2006			2007		
	Kõik abordid All abortions	sh legaalselt indutseeritud incl. legally induced	Kõik abordid All abortions	sh legaalselt indutseeritud incl. legally induced	Kõik abordid All abortions	sh legaalselt indutseeritud incl. legally induced	Kõik abordid All abortions	sh legaalselt indutseeritud incl. legally induced	Kõik abordid All abortions	sh legaalselt indutseeritud incl. legally induced	Kõik abordid All abortions	sh legaalselt indutseeritud incl. legally induced	Kõik abordid All abortions	sh legaalselt indutseeritud incl. legally induced	Kõik abordid All abortions	sh legaalselt indutseeritud incl. legally induced	Age (years)	
																		abortion rates
15–19	49,2	43,0	32,1	28,3	31,1	27,7	29,6	26,1	29,4	26,0	29,5	26,6	29,5	26,6	29,5	26,6	15–19	
20–24	106,2	92,8	62,2	52,6	59,3	49,2	55,6	46,7	53,0	44,8	49,0	41,3	49,0	41,3	49,0	41,3	20–24	
25–29	95,9	82,5	64,1	51,0	61,3	48,3	53,8	42,2	54,3	43,5	51,5	40,1	51,5	40,1	51,5	40,1	25–29	
30–34	73,1	63,2	55,1	43,3	53,4	40,7	50,4	40,4	47,7	36,6	46,7	35,2	46,7	35,2	46,7	35,2	30–34	
35–39	49,5	43,3	39,7	32,2	40,1	30,8	38,2	30,0	40,3	31,2	37,2	28,5	37,2	28,5	37,2	28,5	35–39	
40–44	20,8	17,7	16,4	12,6	15,6	11,4	16,1	12,3	15,4	11,2	15,6	11,5	15,6	11,5	15,6	11,5	40–44	
45–49	2,0	1,7	1,6	1,1	1,6	0,9	1,8	1,2	1,4	1,0	1,9	1,2	1,9	1,0	1,9	1,2	45–49	

Abortiivse vanuskordajad 1000 naise kohta, 1996–2007* Age-specific abortion rates per 1000 women, 1996–2007*

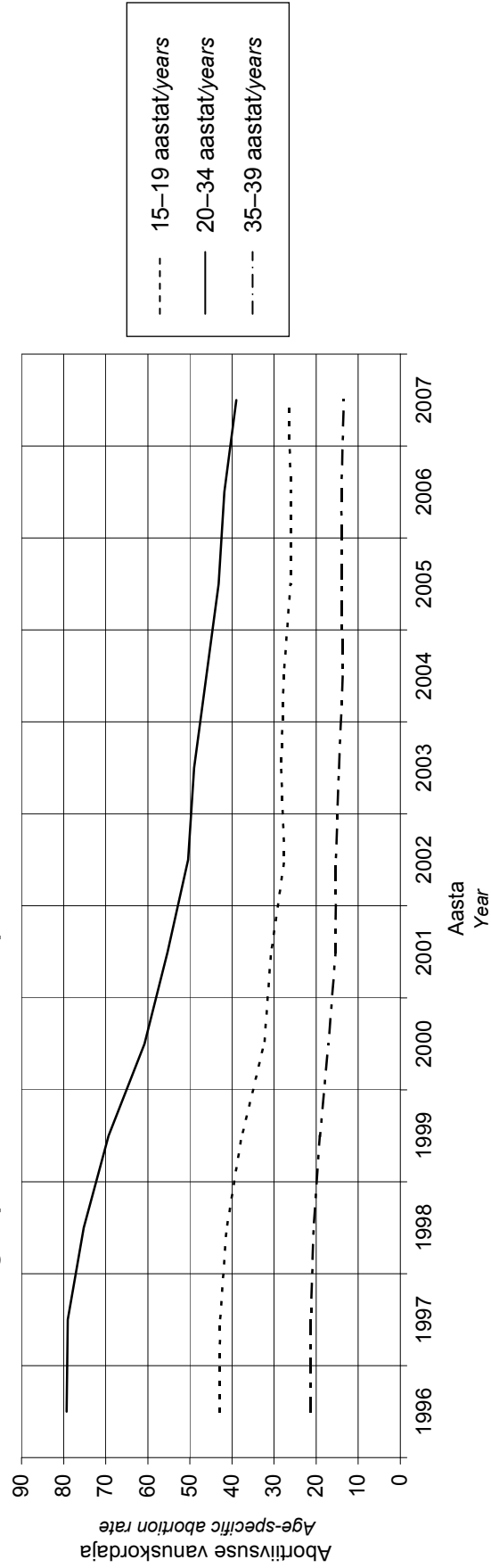

* legaalselt indutseeritud abordid
legally induced abortions

**Naiste vanus (aastates),
1996, 2003–2007***

**Women's age (years),
1996, 2003–2007***

Vanus (aastates)	1996		2003		2004		2005		2006		2007		Age (years)
	Naised Women	%	Naised Women	%	Naised Women	%	Naised Women	%	Naised Women	%	Naised Women	%	
-14	27	0,2	22	0,2	21	0,2	12	0,1	20	0,2	18	0,2	-14
15–17	700	4,1	528	5,0	569	5,6	508	5,3	490	5,2	475	5,3	15–17
18–19	1352	8,0	933	8,8	862	8,6	837	8,7	809	8,6	802	9,0	18–19
20–24	4435	26,3	2565	24,1	2457	24,4	2378	24,7	2306	24,5	2146	24,1	20–24
25–29	3901	23,1	2361	22,2	2238	22,2	1963	20,4	2044	21,8	1906	21,4	25–29
30–34	3097	18,3	2051	19,3	1925	19,1	1896	19,7	1703	18,1	1627	18,3	30–34
35–39	2323	13,8	1464	13,8	1391	13,8	1363	14,2	1441	15,3	1337	15,0	35–39
40–44	935	5,5	646	6,1	574	5,7	602	6,3	531	5,7	527	5,9	40–44
45–49	85	0,5	55	0,5	43	0,4	60	0,6	50	0,5	61	0,7	45–49
50+	3	0,0	0	0,0	1	0,0	0	0,0	0	0,0	1	0,0	50+
Teadmata	29	0,2	0	0,0	0	0,0	0	0,0	0	0,0	0	0,0	Unknown
Keskmine vanus	28,2		28,2		28,1		28,3		28,2		28,3		Average age
Standardhälve	7,0		7,2		7,2		7,3		7,2		7,3		Standard deviation

* legaalselt indutseeritud abordid
legally induced abortions

**Naiste rahvus,
1996, 2003–2007***

**Women's nationality,
1996, 2003–2007***

Rahvus	1996		2003		2004		2005		2006		2007		Nationality
	Naised Women	%	Naised Women	%	Naised Women	%	Naised Women	%	Naised Women	%	Naised Women	%	
Eestlane	9765	57,8	6359	59,8	5866	58,2	5686	59,1	5720	60,9	5524	62,1	Estonian
Venelane	6346	37,6	4005	37,7	3983	39,5	3707	38,5	3476	37,0	3205	36,0	Russian
Ukrainlane	283	1,7	87	0,8	79	0,8	64	0,7	57	0,6	46	0,5	Ukrainian
Valgevene- lane	179	1,1	46	0,4	37	0,4	30	0,3	23	0,2	24	0,3	Belorussian
Soomlane	70	0,4	27	0,3	23	0,2	20	0,2	19	0,2	13	0,1	Finn
Muu rahvus	232	1,4	98	0,9	87	0,9	109	1,1	97	1,0	85	1,0	Other nationality
Teadmata	12	0,1	3	0,0	6	0,1	3	0,0	2	0,0	3	0,0	Unknown
Mitte-eestlane	7110	42,1	4263	40,1	4209	41,8	3930	40,9	3672	39,1	3373	37,9	Non-Estonian

* legaalselt indutseeritud abordid
legally induced abortions

**Naiste haridustase,
1996, 2003–2007***

**Women's educational level,
1996, 2003–2007***

Haridustase	1996		2003		2004		2005		2006		2007		Educational level
	Naised Women	%	Naised Women	%	Naised Women	%	Naised Women	%	Naised Women	%	Naised Women	%	
Algharidus või vähem	111	0,7	139	1,3	174	1,7	169	1,8	161	1,7	144	1,6	Primary education or less
Põhiharidus	1802	10,7	1910	18,0	1893	18,8	1818	18,9	1921	20,4	1818	20,4	Basic education
Keskharidus	7465	44,2	4444	41,8	4146	41,1	3875	40,3	3701	39,4	3421	38,4	Secondary education
Keskeriharidus	5725	33,9	2986	28,1	2750	27,3	2558	26,6	2392	25,5	2239	25,2	Vocational education
Kõrgharidus	1782	10,6	1127	10,6	1092	10,8	1171	12,2	1199	12,8	1271	14,3	University education
Teadmata	2	0,0	19	0,2	26	0,3	28	0,3	20	0,2	7	0,1	Unknown

* legaalselt indutseeritud abordid
legally induced abortions

**Naiste tegevusala,
1996, 2003–2007***

**Women's occupation,
1996, 2003–2007***

Tegevusala	1996		2003		2004		2005		2006		2007		Occupation
	Naised Women	%	Naised Women	%	Naised Women	%	Naised Women	%	Naised Women	%	Naised Women	%	
Töötav	11006	65,2	5481	51,6	5241	52,0	5188	53,9	5204	55,4	5122	57,6	Employed
Töötu	717	4,2	543	5,1	513	5,1	581	6,0	402	4,3	241	2,7	Unemployed
(Üli)õpilane	1250	7,4	1686	15,9	1671	16,6	1527	15,9	1469	15,6	1352	15,2	Student or pupil
Kodune	3710	22,0	2825	26,6	2573	25,5	2237	23,3	2247	23,9	2147	24,1	Housewife
Töövõimetu, pensionär, ajateenija või kinnipeetav	95	0,6	83	0,8	55	0,5	48	0,5	50	0,5	34	0,4	Disabled, pensioner, conscript or prisoner
Teadmata	109	0,6	7	0,1	28	0,3	38	0,4	22	0,2	4	0,0	Unknown

* legaalselt indutseeritud abordid
legally induced abortions

**Naiste perekonnaseis,
1996, 2003–2007***

**Women's marital status,
1996, 2003–2007***

Perekonnaseis	1996		2003		2004		2005		2006		2007		Marital status
	Naised Women	%	Naised Women	%	Naised Women	%	Naised Women	%	Naised Women	%	Naised Women	%	
Registreeritud abielus	8360	49,5	3282	30,9	2959	29,4	2819	29,3	2503	26,6	2391	26,9	Married
Vabaabielus	3412	20,2	2387	22,5	2542	25,2	2644	27,5	2830	30,1	2683	30,1	Cohabiting
Vallaline	3976	23,5	4298	40,5	3945	39,1	3578	37,2	3539	37,7	3322	37,3	Single
Lahutatud	1022	6,1	583	5,5	558	5,5	490	5,1	460	4,9	463	5,2	Divorced
Lesk	116	0,7	62	0,6	57	0,6	69	0,7	52	0,6	38	0,4	Widow
Teadmata	1	0,0	13	0,1	20	0,2	19	0,2	10	0,1	3	0,0	Unknown

* legaalselt indutseeritud abordid
legally induced abortions

**Naised varasemate
sünnituste arvu järgi,
1996, 2003–2007***

**Women according to the number
of previous deliveries,
1996, 2003–2007***

Varasemate sünnituste arv	1996		2003		2004		2005		2006		2007		Number of previous deliveries
	Naised Women	%	Naised Women	%	Naised Women	%	Naised Women	%	Naised Women	%	Naised Women	%	
0	3782	22,4	2880	27,1	2743	27,2	2655	27,6	2629	28,0	2542	28,6	0
1	6011	35,6	3770	35,5	3625	36,0	3373	35,1	3303	35,2	2975	33,4	1
2	5129	30,4	2839	26,7	2637	26,2	2540	26,4	2408	25,6	2412	27,1	2
3	1456	8,6	803	7,6	785	7,8	763	7,9	760	8,1	689	7,7	3
4+	509	3,0	309	2,9	276	2,7	277	2,9	292	3,1	269	3,0	4+
Teadmata	24	0,2	15	0,1	11	0,1	2	0,0	13	0,1	Unknown
Keskmine	1,36		1,25		1,24		1,25		1,25		1,25		Average
Standardhälve	1,07		1,07		1,07		1,08		1,11		1,09		Standard deviation

* legaalselt indutseeritud abordid
legally induced abortions

**Naised varasemate
abortide arvu järgi,
1996, 2003–2007***

**Women according to the number
of previous abortions,
1996, 2003–2007***

Varasemate abortide arv	1996		2003		2004		2005		2006		2007		Number of previous abortions
	Naised Women	%	Naised Women	%	Naised Women	%	Naised Women	%	Naised Women	%	Naised Women	%	
0	5409	32,0	3825	36,0	3772	37,4	3527	36,7	3555	37,8	3536	39,7	0
1	4474	26,5	2792	26,3	2646	26,2	2502	26,0	2465	26,2	2311	26,0	1
2	3056	18,1	1860	17,5	1671	16,6	1662	17,3	1609	17,1	1472	16,5	2
3	1870	11,1	1008	9,5	912	9,0	908	9,4	839	8,9	762	8,6	3
4	968	5,7	511	4,8	472	4,7	471	4,9	423	4,5	384	4,3	4
5	537	3,2	286	2,7	285	2,8	256	2,7	238	2,5	200	2,2	5
6+	573	3,4	317	3,0	295	2,9	272	2,8	255	2,7	218	2,4	6+
Teadmata	26	0,2	28	0,3	21	0,2	10	0,1	17	0,2	Unknown
Keskmine	1,61		1,45		1,41		1,43		1,38		1,31		Average
Standardhälve	1,82		1,69		1,69		1,71		1,66		1,61		Standard deviation

* legaalselt indutseeritud abordid
legally induced abortions

Rasestumisvastaste vahendite kasutamise naise vanuse järgi, 1996, 2006, 2007*

Use of contraceptives by woman's age, 1996, 2006, 2007*

Naise vanus (aastates)	Kasutas Used		sh oraalne kontra- tseptsioon incl. oral contraception		sh emakasisene vahend incl. intrauterine device		sh kondoom incl. condom		sh muu incl. other		Ei kasutanud Didn't use		Teadmata Unknown		Woman's age (years)
	Naised Women	100 naise kohta Per 100 women	Naised Women	100 naise kohta Per 100 women	Naised Women	100 naise kohta Per 100 women	Naised Women	100 naise kohta Per 100 women	Naised Women	100 naise kohta Per 100 women	Naised Women	100 naise kohta Per 100 women	Naised Women	100 naise kohta Per 100 women	
1996. aasta															1996
-14	6	22,2	2	7,4	0	0,0	3	11,1	1	3,7	18	66,7	3	11,1	-14
15-17	202	28,9	24	3,4	2	0,3	114	16,3	62	8,9	467	66,7	31	4,4	15-17
18-19	491	36,3	63	4,7	10	0,7	277	20,5	141	10,4	777	57,5	84	6,2	18-19
20-24	1761	39,7	206	4,6	120	2,7	844	19,0	591	13,3	2394	54,0	280	6,3	20-24
25-29	1631	41,8	188	4,8	180	4,6	676	17,3	587	15,0	2044	52,4	226	5,8	25-29
30-34	1331	43,0	116	3,7	162	5,2	471	15,2	582	18,8	1569	50,7	197	6,4	30-34
35-39	973	41,9	94	4,0	97	4,2	320	13,8	462	19,9	1196	51,5	154	6,6	35-39
40-44	373	39,9	16	1,7	32	3,4	139	14,9	186	19,9	507	54,2	55	5,9	40-44
45+	36	40,9	1	1,1	2	2,3	13	14,8	20	22,7	49	55,7	3	3,4	45+
Teadmata	9	31,0	1	3,4	2	6,9	4	13,8	2	6,9	17	58,6	3	10,3	Unknown
Kokku	6813	40,3	711	4,2	607	3,6	2861	16,9	2634	15,6	9038	53,5	1036	6,1	Total
2006. aasta															2006
-14	3	15,0	0	0,0	0	0,0	2	10,0	1	5,0	16	80,0	1	5,0	-14
15-17	131	26,7	14	2,9	1	0,2	108	22,0	9	1,8	337	68,8	22	4,5	15-17
18-19	237	29,3	34	4,2	4	0,5	165	20,4	37	4,6	525	64,9	47	5,8	18-19
20-24	670	29,1	137	5,9	18	0,8	368	16,0	162	7,0	1539	66,7	97	4,2	20-24
25-29	621	30,4	108	5,3	41	2,0	297	14,5	186	9,1	1336	65,4	87	4,3	25-29
30-34	544	31,9	89	5,2	34	2,0	247	14,5	186	10,9	1089	63,9	70	4,1	30-34
35-39	443	30,7	60	4,2	31	2,2	185	12,8	172	11,9	925	64,2	73	5,1	35-39
40-44	142	26,7	14	2,6	11	2,1	59	11,1	64	12,1	361	68,0	28	5,3	40-44
45+	16	32,0	0	0,0	1	2,0	9	18,0	6	12,0	31	62,0	3	6,0	45+
Teadmata	0	0,0	0	0,0	0	0,0	0	0,0	0	0,0	0	0,0	0	0,0	Unknown
Kokku	2807	29,9	456	4,9	141	1,5	1440	15,3	823	8,8	6159	65,6	428	4,6	Total
2007. aasta															2007
-14	2	11,1	0	0,0	0	0,0	2	11,1	0	0,0	15	83,3	1	5,6	-14
15-17	128	26,9	19	4,0	0	0,0	89	18,7	21	4,4	334	70,3	13	2,7	15-17
18-19	227	28,3	29	3,6	2	0,2	155	19,3	44	5,5	548	68,3	27	3,4	18-19
20-24	576	26,8	104	4,8	13	0,6	306	14,3	159	7,4	1481	69,0	89	4,1	20-24
25-29	553	29,0	106	5,6	24	1,3	217	11,4	216	11,3	1265	66,4	88	4,6	25-29
30-34	492	30,2	75	4,6	22	1,4	195	12,0	215	13,2	1076	66,1	59	3,6	30-34
35-39	400	29,9	57	4,3	27	2,0	164	12,3	158	11,8	875	65,4	62	4,6	35-39
40-44	156	29,6	23	4,4	3	0,6	75	14,2	60	11,4	354	67,2	17	3,2	40-44
45+	18	29,0	2	3,2	0	0,0	7	11,3	9	14,5	41	66,1	3	4,8	45+
Teadmata	0	0,0	0	0,0	0	0,0	0	0,0	0	0,0	0	0,0	0	0,0	Unknown
Kokku	2552	28,7	415	4,7	91	1,0	1210	13,6	882	9,9	5989	67,3	359	4,0	Total

* legaliselt indutseeritud aborti korral vahetult enne rasedust
in case of a legally induced abortion immediately before the pregnancy

Rasestumisvastaste vahendite kasutamine naise vanuse järgi, 2007*
*Use of contraceptives by woman's age, 2007 **

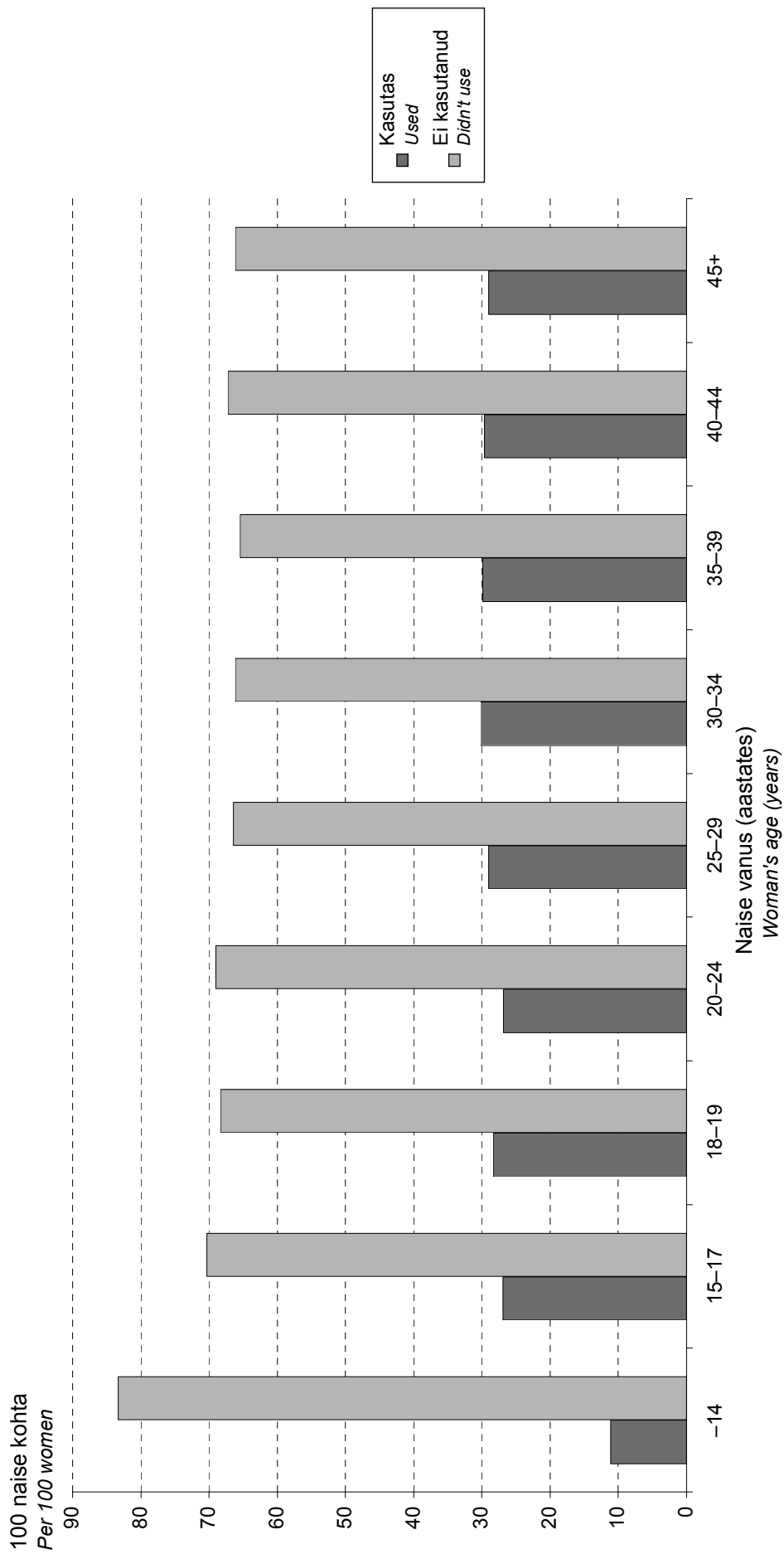

* legaalselt indutseeritud aborti korral vahetult enne rasedust
in case of a legally induced abortion immediately before the pregnancy

Raseduskestus (nädalates) abordi liigi järgi, 1996, 2006, 2007

Gestational age (weeks) by type of abortion, 1996, 2006, 2007

Raseduskestus (nädalates)	Kõik abordid All abortions		sh spontaanabordid incl. spontaneous abortions		sh legalised abordid incl. legal abortions		sh terapeutilised abordid incl. therapeutic abortions		sh kriminaalsed abordid incl. criminal abortions		sh muud abordid incl. other abortions		Gestational age (weeks)
	Naised Women	%	Naised Women	%	Naised Women	%	Naised Women	%	Naised Women	%	Naised Women	%	
1996. aasta													1996
-5	4816	24,7	189	1,0	4493	23,1	39	0,2	0	0,0	95	0,5	-5
6-7	6335	32,5	596	3,1	5365	27,6	146	0,8	2	0,0	226	1,2	6-7
8-9	4893	25,1	457	2,3	4139	21,3	124	0,6	0	0,0	173	0,9	8-9
10-11	2141	11,0	223	1,1	1789	9,2	62	0,3	1	0,0	66	0,3	10-11
12+	1136	5,8	325	1,7	501	2,6	226	1,2	3	0,0	81	0,4	12+
Teadmata	143	0,7	94	0,5	3	0,0	0	0,0	0	0,0	46	0,2	Unknown
Keskmine	7,3		8,9		6,9		11,2		11,7		8,2		Average
Standardhälve	2,7		3,9		2,2		5,1		4,7		3,2		Standard deviation
2006. aasta													2006
-5	1205	10,3	108	0,9	950	8,2	5	0,0	0	0,0	142	1,2	-5
6-7	4964	42,6	264	2,3	4097	35,2	20	0,2	0	0,0	583	5,0	6-7
8-9	3559	30,6	208	1,8	2940	25,2	24	0,2	0	0,0	387	3,3	8-9
10-11	1502	12,9	118	1,0	1180	10,1	28	0,2	0	0,0	176	1,5	10-11
12+	380	3,3	135	1,2	0	0,0	143	1,2	0	0,0	102	0,9	12+
Teadmata	37	0,3	7	0,1	4	0,0	3	0,0	0	0,0	23	0,2	Unknown
Keskmine	7,7		8,8		7,4		14,3		0,0		7,9		Average
Standardhälve	2,3		3,8		1,7		4,9		0,0		2,5		Standard deviation
2007. aasta													2007
-5	1225	11,0	109	1,0	923	8,3	5	0,0	0	0,0	188	1,7	-5
6-7	4899	44,0	271	2,4	4010	36,0	32	0,3	0	0,0	586	5,3	6-7
8-9	3319	29,8	174	1,6	2734	24,5	24	0,2	0	0,0	387	3,5	8-9
10-11	1236	11,1	93	0,8	980	8,8	14	0,1	0	0,0	149	1,3	10-11
12+	431	3,9	132	1,2	0	0,0	178	1,6	0	0,0	121	1,1	12+
Teadmata	34	0,3	16	0,1	0	0,0	0	0,0	0	0,0	18	0,2	Unknown
Keskmine	7,7		8,7		7,4		14,5		0,0		7,8		Average
Standardhälve	2,4		3,9		1,6		4,9		0,0		2,7		Standard deviation

Abordi liik, 1996, 2003–2007
Type of abortion, 1996, 2003–2007

Liik	1996		2003		2004		2005		2006		2007		Type
	Naised Women	%	Naised Women	%	Naised Women	%	Naised Women	%	Naised Women	%	Naised Women	%	
Spontaanabort	1884	9,7	1142	8,8	1153	9,1	899	7,6	840	7,2	795	7,1	Spontaneous abortion
Legaalset indutseeritud abort*	16887	86,8	10625	81,6	10081	79,7	9619	81,2	9394	80,7	8900	79,9	Legally induced abortion*
sh legaalne	16290	83,7	10341	79,4	9862	78,0	9394	79,3	9171	78,7	8647	77,6	incl. legal
terapeutiline	597	3,1	284	2,2	219	1,7	225	1,9	223	1,9	253	2,3	therapeutic
Kriminaalne abort	6	0,0	1	0,0	0	0,0	2	0,0	0	0,0	0	0,0	Criminal abortion
Muu abort	687	3,5	1253	9,6	1407	11,1	1329	11,2	1413	12,1	1449	13,0	Other abortion

* ehk meditsiiniline abort
i.e. medical abortion

Abordi meetod, 1996, 2005–2007
Method of abortion, 1996, 2005–2007

Meetod	1996				2005				2006				2007				Method
	Kõik abordid		sh legaalselt indutseeritud		Kõik abordid		sh legaalselt indutseeritud		Kõik abordid		sh legaalselt indutseeritud		Kõik abordid		sh legaalselt indutseeritud		
	Naised Women	%	Naised Women	%	Naised Women	%	Naised Women	%	Naised Women	%	Naised Women	%	Naised Women	%	Naised Women	%	
Vaakumaspiratsioon	17404	89,4	16063	95,1	6502	67,6	7774	66,7	6528	69,5	7076	63,5	5861	65,9	174	2,0	Vacuum aspiration
Küretaaž	1641	8,4	656	3,9	1576	16,4	494	4,2	49	0,5	411	3,7	35	0,4	35	0,4	Curette
Medikamentoosne indutsioon	87	0,4	72	0,4	1153	12,0	887	7,6	626	6,7	421	3,8	174	2,0	174	2,0	Using medication
Antiprogesteron	0	0,0	0	0,0	342	3,6	2338	20,1	2159	23,0	3023	27,1	2775	31,2	2775	31,2	Antiprogesterone
Väike keisrilõige	11	0,1	10	0,1	1	0,0	5	0,0	5	0,1	4	0,0	3	0,0	3	0,0	Small Caesarean section
Muu	321	1,6	86	0,5	45	0,5	149	1,3	27	0,3	209	1,9	52	0,6	52	0,6	Other
Teadmata	0	0,0	0	0,0	0	0,0	0	0,0	0	0,0	0	0,0	0	0,0	0	0,0	Unknown

Abordi valutustamine, 1996, 2005–2007

Anaesthesia use during abortion, 1996, 2005–2007

Valutustamine	1996				2005				2006				2007				Anaesthesia use
	Kõik abordid		sh legaalselt indutseeritud		Kõik abordid		sh legaalselt indutseeritud		Kõik abordid		sh legaalselt indutseeritud		Kõik abordid		sh legaalselt indutseeritud		
	All abortions		incl. legally induced		All abortions		incl. legally induced		All abortions		incl. legally induced		All abortions		incl. legally induced		
	Naised	Per 100 women	Naised	Per 100 women	Naised	Per 100 women	Naised	Per 100 women	Naised	Per 100 women	Naised	Per 100 women	Naised	Per 100 women	Naised	Per 100 women	
Lokaalne valutustamine	3790	19,5	3401	20,1	372	3,1	300	3,1	409	3,5	363	3,9	414	3,7	352	4,0	
Narkoos	13759	70,7	11962	70,8	9844	83,1	7971	82,9	8148	70,0	6482	69,0	7294	65,5	5742	64,5	
Muu	3328	17,1	2908	17,2	951	8,0	811	8,4	2271	19,5	1873	19,9	2689	24,1	2253	25,3	

Abordi tüsistused, 1996, 2005–2007*

Complications of abortion, 1996, 2005–2007*

Tüsistused	1996				2005				2006				2007				Complications
	Kõik abordid		sh legaalselt indutseeritud		Kõik abordid		sh legaalselt indutseeritud		Kõik abordid		sh legaalselt indutseeritud		Kõik abordid		sh legaalselt indutseeritud		
	All abortions		incl. legally induced		All abortions		incl. legally induced		All abortions		incl. legally induced		All abortions		incl. legally induced		
	Naised	Per 100 women	Naised	Per 100 women	Naised	Per 100 women	Naised	Per 100 women	Naised	Per 100 women	Naised	Per 100 women	Naised	Per 100 women	Naised	Per 100 women	
Ei esinenud	19291	99,1	16796	99,5	11815	99,7	9602	99,8	11540	99,1	9325	99,3	11027	99,0	8822	99,1	
Esines sh verejooks	173	0,9	91	0,5	34	0,3	17	0,2	107	0,9	69	0,7	116	1,0	77	0,9	
emaka perforatsioon	34	0,2	18	0,1	16	0,1	7	0,1	51	0,4	35	0,4	47	0,4	29	0,3	
retensioon	6	0,0	5	0,0	4	0,0	2	0,0	2	0,0	2	0,0	10	0,1	7	0,1	
hematomeetra emakakaela vigastus	54	0,3	28	0,2	10	0,1	6	0,1	31	0,3	17	0,2	33	0,3	23	0,3	
muu	38	0,2	28	0,2	2	0,0	2	0,0	8	0,1	8	0,1	9	0,1	7	0,1	
Teadmata	10	0,1	8	0,0	0	0,0	0	0,0	4	0,0	3	0,0	6	0,1	6	0,1	
	41	0,2	10	0,1	7	0,1	3	0,0	13	0,1	5	0,1	14	0,1	5	0,1	
	0	0,0	0	0,0	0	0,0	0	0,0	1	0,0	1	0,0	

* 24 tunni jooksul within 24 hours

**Raseduste lõppemine,
1996, 2003–2007**

**Pregnancy outcomes,
1996, 2003–2007**

Raseduste lõppemine	1996		2003		2004		2005		2006		2007		Pregnancy outcomes
	Rasedu- sed Pregnan- cies	%	Rasedu- sed Pregnan- cies	%	Rasedu- sed Pregnan- cies	%	Rasedu- sed Pregnan- cies	%	Rasedu- sed Pregnan- cies	%	Rasedu- sed Pregnan- cies	%	
Elussünd	13124	40,1	13018	49,9	13975	52,4	14333	54,6	14869	56,0	15798	58,5	Live birth
Surnultsünd	104	0,3	64	0,2	62	0,2	87	0,3	56	0,2	66	0,2	Stillbirth
Spontaanabort	1884	5,8	1142	4,4	1153	4,3	899	3,4	840	3,2	795	2,9	Spontaneous abortion
Legaalselt indu- tseeritud abort*	16887	51,7	10625	40,7	10081	37,8	9619	36,6	9394	35,4	8900	33,0	Legally induced abortion*,
sh legaalne terapeutiline	16290	49,8	10341	39,6	9862	37,0	9394	35,8	9171	34,5	8647	32,0	incl. legal therapeutic
Kriminaalne abort	597	1,8	284	1,1	219	0,8	225	0,9	223	0,8	253	0,9	Criminal abortion
Muu abort	6	0,0	1	0,0	0	0,0	2	0,0	0	0,0	0	0,0	Other abortion
Kokku	32692	100	26103	100	26678	100	26269	100	26572	100	27008	100	Total

* ehk meditsiiniline abort
i.e. medical abortion

**Raseduste lõppemine, 2007
Pregnancy outcomes, 2007**

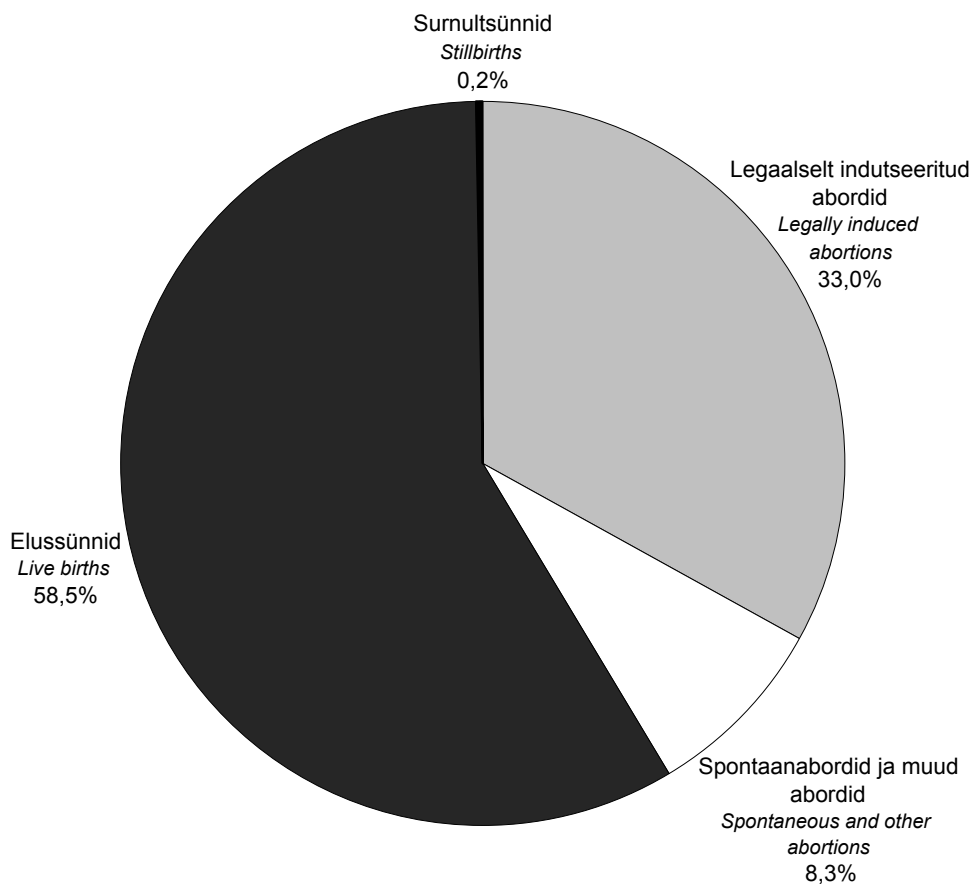

LISAD
ANNEXES

Kaart täidetakse nii elusalt kui surnult sündinud lapse kohta (kehtis 1992-1993. aastani)

Haigla	1. Haigla	2. Haigusloo number
Vanemate isikuandmed	3. Ema isikukood/sünniaeg * saj aasta kuu päev jrk.nr.	4. Isa isikukood/sünniaeg * saj aasta kuu päev jrk.nr.
	5. Ema (trükitähtedega) Eesnimi _____ Nimi _____	6. Isa (trükitähtedega) Eesnimi _____ Nimi _____
	7. Ema elukoht (trükitähtedega) * vald/alev/linn _____ maakond _____ riik _____	8. Isa elukoht (trükitähtedega) * vald/alev/linn _____ maakond _____ riik _____
	9. Ema rahvus (trükitähtedega) *	10. Isa rahvus (trükitähtedega) *
	11. Ema haridus <input type="checkbox"/> 1 alg ja vähem <input type="checkbox"/> 2 põhi <input type="checkbox"/> 3 kesk <input type="checkbox"/> 4 kesk-eri <input type="checkbox"/> 5 kõrgem	12. Isa haridus <input type="checkbox"/> 1 alg ja vähem <input type="checkbox"/> 2 põhi <input type="checkbox"/> 3 kesk <input type="checkbox"/> 4 kesk-eri <input type="checkbox"/> 5 kõrgem
	13. Ema amet (trükitähtedega) *	14. Isa amet (trükitähtedega) *
15. Ema perekonnaseis <input type="checkbox"/> 1 registreeritud abielus : aasta kuu päev sõlmimise aeg _____ <input type="checkbox"/> 2 vabaabielus algus _____ <input type="checkbox"/> 3 vallaline <input type="checkbox"/> 4 lahutatud <input type="checkbox"/> 5 lesk		
Varasemad rasedused ja sünnitused	16. Varasemad rasedused * neist: _____ spont. aborte _____ kokku _____	17. Viimase aborti kuupäev ja liik aasta kuu päev _____ spont. abort <input type="checkbox"/> 1 tehis- abort <input type="checkbox"/> 2 med. näi- dust <input type="checkbox"/> 3
	18. Varasemad sünnitused * neist: _____ surnud laste arv _____ kokku _____	19. Eelmise sünnituse kuupäev aasta kuu päev _____
Käesoleva raseduse kulg	20. Külastused raseduse ajal * neist: _____ akuš.-günekol. juurde _____ kokku _____	21. Esimene naistenõuandla külastuse kuupäev aasta kuu päev _____
	22. Suitsetamine raseduse ajal <input type="checkbox"/> 1 ei suitsetanud <input type="checkbox"/> 2 lõpetas suitsetamise raseduse 1. trimestril <input type="checkbox"/> 3 suitsetas <input type="checkbox"/> 9 andmed puuduvad	
	23. Viimase menstruatsiooni algus aasta kuu päev _____	24. Sünnitushetkel raseduse suurus * nädalad _____ päevad _____
	25. Rasedusega kaasnevad riskitegurid ja toimingud * <input type="checkbox"/> 1 varasem keisrilõige <input type="checkbox"/> 2 insuliindiabeet <input type="checkbox"/> 3 emakakaela õmblus <input type="checkbox"/> 4 koorioni- biopsia <input type="checkbox"/> 5 lootevete uuring enne 25. näd. <input type="checkbox"/> 6 ultraheliuuring enne 21. näd. <input type="checkbox"/> 7 in vitro viljastamine * <input type="checkbox"/> 8 aneemia	
	26. Haiglaravi <input type="checkbox"/> 1 vere- jooks <input type="checkbox"/> 2 kõrgenenud vererõhk <input type="checkbox"/> 3 ähvardav enneaegne sünnitus <input type="checkbox"/> 4 neeru- haigus <input type="checkbox"/> 5 südame- haigus <input type="checkbox"/> 6 ähvardav raseduse katkemine <input type="checkbox"/> 7 muu põhjus	

Sünnitus	27. Rasedus- ja sünnituspuhused diagnoosid *			
	<input type="checkbox"/> 1 platsenta eesasetus	<input type="checkbox"/> 2 platsenta enne-aegne irdumine	<input type="checkbox"/> 3 eklampsia	<input type="checkbox"/> 4 asfüksia (pH/KTG)
	<input type="checkbox"/> 5 tuharseis	<input type="checkbox"/> 6 gestoos	<input type="checkbox"/> 7 loote seisud	
	28. Sünnitamisiis *			
	<input type="checkbox"/> 1 loomulikult teel	<input type="checkbox"/> 2 tangid	<input type="checkbox"/> 3 vaakum	<input type="checkbox"/> 4 plaaniline keisrilõige
Sünnituse valutustamine *	<input type="checkbox"/> 1 epiduraal- anesteesia			
	<input type="checkbox"/> 2 paratservikaal- anesteesia	<input type="checkbox"/> 3 pudendaal	<input type="checkbox"/> 4 naerugaas	<input type="checkbox"/> 5 muu
30. Muud toimingud sünnitusel *	<input type="checkbox"/> 1 indutsee- rimine	<input type="checkbox"/> 2 lootepöie avamine	<input type="checkbox"/> 3 oksü- totsiin	<input type="checkbox"/> 4 prosta- glandiin
	<input type="checkbox"/> 7 emakaõõne abrasioon	<input type="checkbox"/> 8 loote elektrooniline jälgimine	<input type="checkbox"/> 9 loote- vere pH *	<input type="checkbox"/> 5 episio-, perineotoomia
31. Sünnituse kestus		tund min	32. Peresünnitus	
			<input type="checkbox"/> 1 jah <input type="checkbox"/> 2 ei	
Laps sündides	33. Lapse isikukood/sünniaeg *		34. Sugu	
	saj aasta kuu päev jrk.nr.		tund min	
			<input type="checkbox"/> 1 poiss <input type="checkbox"/> 2 tüdruk <input type="checkbox"/> 3 ebakindel	
	35. Loodete arv		36. Mitmikute puhul järjekorra täht	
	<input type="checkbox"/> 1 loode	<input type="checkbox"/> 2 kaks loodet	<input type="checkbox"/> 3 kolm või enam loodet	<input type="checkbox"/> A <input type="checkbox"/> B <input type="checkbox"/> C <input type="checkbox"/> D
37. Laps sündis *				
<input type="checkbox"/> 1 elusalt	<input type="checkbox"/> 2 antenataalne loote surm	<input type="checkbox"/> 3 intranataalne loote surm	<input type="checkbox"/> 4 surnult, aeg täpsustamata	
38. Sünnikaal, g	39. Pikkus, cm *	40. 1 minuti Apgar	41. Nabaveenivere pH **	
42. Lapse sünnikoht				
<input type="checkbox"/> 1 haiglas	<input type="checkbox"/> 2 teel haiglasse	<input type="checkbox"/> 3 haiglast väljaspool, etteplaneeritult	<input type="checkbox"/> 4 haiglast väljaspool, planeeri- matult või andmed puuduvad	
Laps 7 päeva vanusena (või noorem kui läheb varem koju või sureb)	43. Lapse diagnoosid *			
	<input type="checkbox"/> 1 sepsis	<input type="checkbox"/> 2 krambid	<input type="checkbox"/> 3 RH-immuni- satsioon	<input type="checkbox"/> 4 respirat. distress- sündroom
	<input type="checkbox"/> 5 väärareng	<input type="checkbox"/> 6 sünni- trauma	<input type="checkbox"/> 7 muu	
	44. Toimingud *			
	<input type="checkbox"/> 1 ravi jälgimis- osakonnas	<input type="checkbox"/> 2 ravi intensiiv- osakonnas	<input type="checkbox"/> 3 ravi teises haiglas	<input type="checkbox"/> 4 respiraatori kasutamine
<input type="checkbox"/> 5 elustamine	<input type="checkbox"/> 6 vere- vahetus	<input type="checkbox"/> 7 ultraviolet- kiiritusravi	<input type="checkbox"/> 8 antibiootikumi- ravi	
45. Ema haiglasse tuleku päev *		46. Ema haiglast väljakirjutamise päev *		
aasta kuu päev		aasta kuu päev		
47. Laps				
<input type="checkbox"/> 1 endiselt sünnitus- järgses osakonnas	<input type="checkbox"/> 2 ravi mujal koju viidud	<input type="checkbox"/> 3 ravi osakonnas	<input type="checkbox"/> 4 ravi teises haiglas	
		aasta kuu päev	tund min	
<input type="checkbox"/> 5 surnud, kuupäev ja kellaaeg				
48. Surmapõhjus ja kaasuvad haigused *				
Põhihaigus	kood	diagnoos (trükitähtedega)		
Kaasuv haigus				
Kaasuv haigus				
Kaasuv haigus				

* vt. täitmise juhendit

** Nabaveenivere pH määramine

raskes asfüksia	700 pH
keskmine asfüksia	710 pH
kerge asfüksia	720 pH
normi korral	730 pH



SÜNNIKAART

Ei kuulu avaldamisele

Kinnitatud Statistikaameti käskkirjaga nr 57, 20.12.1995

Kaart täidetakse nii elusalt kui surnult sündinud lapse kohta

Haigla	1. Haigla	2. Haigusloo number
Vanemate isikuandmed	3. Ema isikukood/sünniaeg * saj aasta kuu päev jrk nr	4. Isa isikukood/sünniaeg * saj aasta kuu päev jrk nr
	5. Ema (trükitähtedega) Perekonnanimi _____ Eesnimi _____	6. Isa (trükitähtedega) Perekonnanimi _____ Eesnimi _____
	7. Ema elukoht (trükitähtedega) * vald/alev/linn _____ maakond _____ riik _____ tn/küla _____ maja _____ krt _____	8. Isa elukoht (trükitähtedega) * vald/alev/linn _____ maakond _____ riik _____ tn/küla _____ maja _____ krt _____
	9. Ema rahvus (trükitähtedega) *	10. Isa rahvus (trükitähtedega) *
	11. Ema haridus klasside arv <input type="checkbox"/> 1 alg- või vähem <input type="checkbox"/> 4 keskeri- <input type="checkbox"/> 2 põhi- <input type="checkbox"/> 5 rakenduskõrg- <input type="checkbox"/> 3 kesk- <input type="checkbox"/> 6 ülikooliharidus	12. Isa haridus klasside arv <input type="checkbox"/> 1 alg- või vähem <input type="checkbox"/> 4 keskeri- <input type="checkbox"/> 2 põhi- <input type="checkbox"/> 5 rakenduskõrg- <input type="checkbox"/> 3 kesk- <input type="checkbox"/> 6 ülikooliharidus
	13. Ema tavategevusala <input type="checkbox"/> 1 töötav <input type="checkbox"/> 6 pensionär <input type="checkbox"/> 2 töötü <input type="checkbox"/> 7 töövõimetu <input type="checkbox"/> 3 ajateenija <input type="checkbox"/> 8 kodune <input type="checkbox"/> 4 kinnipeetav <input type="checkbox"/> 5 (üli)õpilane	14. Isa tavategevusala <input type="checkbox"/> 1 töötav <input type="checkbox"/> 6 pensionär <input type="checkbox"/> 2 töötü <input type="checkbox"/> 7 töövõimetu <input type="checkbox"/> 3 ajateenija <input type="checkbox"/> 8 kodune <input type="checkbox"/> 4 kinnipeetav <input type="checkbox"/> 5 (üli)õpilane
15. Ema perekonnaseis <input type="checkbox"/> 1 registreeritud abielus : päev kuu aasta sõlmimise aeg <input type="checkbox"/> 2 vabaabielus : kuu aasta algus <input type="checkbox"/> 3 vallaline <input type="checkbox"/> 4 lahutatud <input type="checkbox"/> 5 lesk		
Varasemad rasedused ja sünnitused	16. Varasemate raseduste arv _____ Neist lõppesid: spont.abordiga _____ elussünniga _____ tehisabordiga _____ surnultsünniga _____ med.näidustatud abordiga _____	17. Eelmise sünnituse kuupäev päev kuu aasta Sünnitus _____ lõppes <input type="checkbox"/> 1 elussünniga <input type="checkbox"/> 2 surnultsünniga
	19. Mitu sünnitatud last on elus? _____	18. Eelmise aborti kuupäev ja liik päev kuu aasta <input type="checkbox"/> spont. <input type="checkbox"/> tehis- <input type="checkbox"/> med. 1 abort 2 abort 3 dust
Käesoleva raseduse kulg	20. Külüstused raseduse ajal * neist: _____ kokku _____ naistearsti juurde	21. Esimene naistenõuandla külüstuse kuupäev päev kuu aasta
	22. Suitsetamine raseduse ajal lõpetas suitsetamise <input type="checkbox"/> 1 ei suitsetanud <input type="checkbox"/> 2 raseduse 1. trimestril <input type="checkbox"/> 3 suitsetas <input type="checkbox"/> 4 andmed puuduvad	
	23. Viimase menstruatsiooni algus päev kuu aasta	24. Sünnitushetkel raseduse suurus * nädalad _____ päevad _____
	25. Rasedusega kaasnevad riskitegurid ja toimingud * <input type="checkbox"/> 1 varasem keisrilõige <input type="checkbox"/> 2 insuliindiaabeet <input type="checkbox"/> 3 emakakaela õmblius <input type="checkbox"/> 4 koorioni- biopsia <input type="checkbox"/> lootevete uuring 5 enne 25. näd. <input type="checkbox"/> 6 ultrahelidiagnostika enne 21. näd. <input type="checkbox"/> 7 in vitro viljastamine * <input type="checkbox"/> 8 aneemia	
	26. Haiglaravi vere- _____ ähvardav 1 jooks <input type="checkbox"/> 2 kõrgenenud vererõhk <input type="checkbox"/> 3 enneaegne sünnitus <input type="checkbox"/> 4 neeru- haigus <input type="checkbox"/> 5 südame- haigus <input type="checkbox"/> 6 ähvardav raseduse katkemine <input type="checkbox"/> 7 muu põhjus <input type="checkbox"/>	

Sünnitus	27. Rasedus- ja sünnituspühused diagnoosid *			
	<input type="checkbox"/> 1 platsenta eesasetus	<input type="checkbox"/> 2 platsenta enne-aegne irdumine	<input type="checkbox"/> 3 eklampsia	<input type="checkbox"/> 4 asfüksia (pH/KTG)
	<input type="checkbox"/> 5 tuharseis	<input type="checkbox"/> 6 gestoos	<input type="checkbox"/> 7 muud atüüpilised loote seisud	
	28. Sünnitamisviis			
	<input type="checkbox"/> 1 loomulikult teel	<input type="checkbox"/> 2 tangid	<input type="checkbox"/> 3 vaakum	<input type="checkbox"/> 4 plaaniline keisrilõige <input type="checkbox"/> 5 muu keisrilõige
29. Sünnituse valutustamine *				
<input type="checkbox"/> 1 epiduraal-anesteesia	<input type="checkbox"/> 2 paratservikaal-anesteesia	<input type="checkbox"/> 3 pudendaal	<input type="checkbox"/> 4 naerugaas <input type="checkbox"/> 5 muu	
30. Muud toimingud sünnitusel *				
<input type="checkbox"/> 1 indutsee-irimine	<input type="checkbox"/> 2 lootepöie avamine	<input type="checkbox"/> 3 oksü-tootsiin	<input type="checkbox"/> 4 prosta-glandiin	
<input type="checkbox"/> 5 episio-perineotoomia	<input type="checkbox"/> 6 platsenta manuaalne eemaldamine	<input type="checkbox"/> 7 emakaõõne abrasioon	<input type="checkbox"/> 8 loote elektrooniline jälgimine	
<input type="checkbox"/> 9 vere pH *	<input type="checkbox"/> 10 ema ületoodud teisest haiglast			
31. Sünnituse kestus		tund	min	
		32. Peresünnitus		
		<input type="checkbox"/> 1 jah	<input type="checkbox"/> 2 ei	
Laps sündides	33. Lapse isikukood/sünniaeg *			34. Sugu
	saj	aasta	kuu päev	jrk.nr.
			tund	min
35. Loodete arv		36. Mitmikute puhul järjekorra täht		
<input type="checkbox"/> 1 üks loode	<input type="checkbox"/> 2 kaks loodet	<input type="checkbox"/> 3 kolm või enam loodet	<input type="checkbox"/> A <input type="checkbox"/> B <input type="checkbox"/> C <input type="checkbox"/> D	
37. Laps sündis *				
<input type="checkbox"/> 1 elusalt	<input type="checkbox"/> 2 antenataalne loote surm	<input type="checkbox"/> 3 intranataalne loote surm	<input type="checkbox"/> 4 surnult, aeg täpsustamata	
38. Sünnikaal, g	39. Pikkus, cm *	40. 1 minuti Apgar	41. Nabaveenivere pH **	
42. Lapse sünnikoht				
<input type="checkbox"/> 1 haiglas	<input type="checkbox"/> 2 teel haiglasse	<input type="checkbox"/> 3 haiglast väljaspool, etteplaneeritud	<input type="checkbox"/> 4 haiglast väljaspool, planeerimatu või andmed puuduvad	
Laps 7 päeva vanusena (või noorem kui läheb varem koju või sureb)	43. Lapse diagnoosid *			
	<input type="checkbox"/> 1 sepsis	<input type="checkbox"/> 2 krambid	<input type="checkbox"/> 3 RH-immunisaatsioon	<input type="checkbox"/> 4 respirat. dispress-sündroom
	<input type="checkbox"/> 5 vaarareng	<input type="checkbox"/> 6 sünnitrauma	<input type="checkbox"/> 7 muu	
	44. Toimingud *			
	<input type="checkbox"/> 1 ravi jälgimis-osakonnas	<input type="checkbox"/> 2 ravi intensiiv-osakonnas	<input type="checkbox"/> 3 ravi teises haiglas	<input type="checkbox"/> 4 respiraatori kasutamine
<input type="checkbox"/> 5 elustamine	<input type="checkbox"/> 6 verevahetus	<input type="checkbox"/> 7 ultravioletti-kiiritusravi	<input type="checkbox"/> 8 antibiootikumi-ravi	
45. Ema haiglasse tuleku päev *		46. Ema haiglast väljakirjutamise päev *		
päev	kuu	aasta	päev	
47. Laps				
<input type="checkbox"/> 1 endiselt sünnitusjärgses osakonnas	<input type="checkbox"/> 2 ravi mujal osakonnas	<input type="checkbox"/> 3 ravi muul osakonnas	<input type="checkbox"/> 4 ravi teises haiglas	
	päev	kuu	aasta	
		tund	min	
<input type="checkbox"/> 5 surnud, kuupäev ja kellaeg				
48. Surmapõhjus			kood	
a. Peamine lapse (loote) haigus või seisund, mis viis surmale	a.			
b. Teised lapse (loote) haigused või seisundid, mis viisid surmale	b.			
c. Peamine emapoolne haigus või seisund, mis tingis lapse (loote) surma	c.			
d. Teised emapoolsed haigused või seisundid, mis tingisid lapse (loote) surma	d.			
e. Muud kaasnevad seisundid	e.			

* vt. täitmise juhendit

** Nabaveenivere pH määramine

raske asfüksia	700 pH
keskmine asfüksia	710 pH
kerge asfüksia	720 pH
normi korral	730 pH

SÜNNIKAART

Kaart täidetakse nii elusalt kui surnult sündinud lapse kohta

(kehtib alates 1998. aastast) Lisa 3

Haigla	1. Haigla		2. Sünnitusloo number	
	3. Ema isikukood/sünniaeg		4. Isa isikukood/sünniaeg	
	saj aasta kuu päev jrk nr		saj aasta kuu päev jrk nr	
	5. Ema (trükitähtedega)		6. Isa (trükitähtedega)	
	Perekonnanimi _____		Perekonnanimi _____	
	Eesnimi _____		Eesnimi _____	
	7. Ema elukoht (trükitähtedega)		8. Isa elukoht (trükitähtedega)	
	vald/alev/linn _____		vald/alev/linn _____	
	maakond _____		maakond _____	
	riik _____		riik _____	
tn/küla _____ maja _____ krt _____		tn/küla _____ maja _____ krt _____		
9. Ema rahvus (trükitähtedega)		10. Isa rahvus (trükitähtedega)		
_____		_____		
11. Ema haridus		12. Isa haridus		
klasside arv		klasside arv		
<input type="checkbox"/> 1 alg- või vähem	<input type="checkbox"/> 4 keskeri- rakendus- kõrgharidus	<input type="checkbox"/> 1 alg- või vähem	<input type="checkbox"/> 4 keskeri- rakendus- kõrgharidus	
<input type="checkbox"/> 2 põhi-	<input type="checkbox"/> 5	<input type="checkbox"/> 2 põhi-	<input type="checkbox"/> 5	
<input type="checkbox"/> 3 kesk-	<input type="checkbox"/> 6 ülikooliharidus	<input type="checkbox"/> 3 kesk-	<input type="checkbox"/> 6 ülikooliharidus	
13. Ema tavategevusala		14. Isa tavategevusala		
Amet _____		Amet _____		
<input type="checkbox"/> 1 töötav	<input type="checkbox"/> 6 pensionär	<input type="checkbox"/> 1 töötav	<input type="checkbox"/> 6 pensionär	
<input type="checkbox"/> 2 töötü	<input type="checkbox"/> 7 töövõimetu	<input type="checkbox"/> 2 töötü	<input type="checkbox"/> 7 töövõimetu	
<input type="checkbox"/> 3 ajateenija	<input type="checkbox"/> 8 kodune	<input type="checkbox"/> 3 ajateenija	<input type="checkbox"/> 8 kodune	
<input type="checkbox"/> 4 kinnipeetav		<input type="checkbox"/> 4 kinnipeetav		
<input type="checkbox"/> 5 (üli)õpilane		<input type="checkbox"/> 5 (üli)õpilane		
15. Ema perekonnaseis		<input type="checkbox"/> 3 vallaline		
<input type="checkbox"/> 1 registreeritud abielus: päev kuu aasta	<input type="checkbox"/> 2 vabaabielus: kuu aasta	<input type="checkbox"/> 4 lahutatud		
sõlmimise aeg _____	algus _____	<input type="checkbox"/> 5 lesk		
16. Varasemate sünnituste arv _____ (kui ei tea, märkida 99)		17. Varasemate abortilõppega raseduste arv _____ (kui ei tea, märkida 99)		
Neist lõppesid: elussünniga _____ surnultsünniga _____		Neist lõppesid: spontaan- abördiga _____ legaalse abördiga _____ terapeutilise abördiga _____ emakavälise rasedusega _____ muu abördiga _____		
18. Eelmise sünnituse kuupäev		19. Mitu sünnitatud last on elus?		
päev kuu aasta _____ Sünnitus _____ lõppes _____		(kui ei tea, märkida 99) _____		
<input type="checkbox"/> 1 elussünniga		20. Mitu elusalt sündinud last on surnud		
<input type="checkbox"/> 2 surnultsünniga		1. elunädalal? (kui ei tea, märkida 99) _____		
21. Rasedusaegne jälgimine külastuste arv (kui ei tea, märkida 99)		22. Raseduskestus 1. külastusel		
<input type="checkbox"/> naistearst _____		_____ täisnädalat		
<input type="checkbox"/> perearst _____				
<input type="checkbox"/> ämmaemand _____				
23. Suitsetamine raseduse ajal				
lõpetas suitsetamise				
<input type="checkbox"/> 1 ei suitsetanud	<input type="checkbox"/> 2 raseduse 1. trimestril	<input type="checkbox"/> 3 suitsetas	<input type="checkbox"/> 4 andmed puuduvad	
24. Rasedusaegsed toimingud				
ultraheliuuring lootevee uuring emakakaela				
<input type="checkbox"/> 1 enne 21. nädalat	<input type="checkbox"/> 2 enne 21. nädalat	<input type="checkbox"/> 3 koorionibiopsia	<input type="checkbox"/> 4 õmblus	
<input type="checkbox"/> 5 KTG				
25. Rasedusaegsed riskitegurid ja tüsistused				
<input type="checkbox"/> 1 varasem keisrilõige	<input type="checkbox"/> 2 in vitro viljastamine	<input type="checkbox"/> 3 ähvardav raseduse katkemine	<input type="checkbox"/> 4 ähvardav enneaegne sünnitus	
<input type="checkbox"/> 5 südamehaigus (v.a. hüpertoonia)	<input type="checkbox"/> 6 hüpertooniatõbi	<input type="checkbox"/> 7 neeruhaigus	<input type="checkbox"/> 8 suhkurtõbi (v.a. rasedusaegne)	
<input type="checkbox"/> 9 aneemia	<input type="checkbox"/> 10 preeklampsia	<input type="checkbox"/> 11 eklampsia	<input type="checkbox"/> 12 rasedusaegne suhkurtõbi	

Sünnitus	26. Raseduskestus sünnitushetkel nädalat päeva				
	27. Sünnituspuhkused ja -järgsed diagnoosid				
	<input type="checkbox"/> 1 platsenta eesasetus	<input type="checkbox"/> 2 platsenta enne-aegne irdumine	<input type="checkbox"/> 3 asfüksia	<input type="checkbox"/> 4 verekaotus (üle 1000 ml)	<input type="checkbox"/> 5 lahkliha ruptuur (III, IV)
	<input type="checkbox"/> 6 emaka ruptuur	<input type="checkbox"/> 7 funktsionaalselt kitsas vaagen	<input type="checkbox"/> 8 vaagna otsseis	<input type="checkbox"/> 9 muu atüüpiline loote seis	<input type="checkbox"/> 10 sepsis <input type="checkbox"/> 11 hüster-ektomia
	28. Sünnitamisviis				
	<input type="checkbox"/> 1 loomulikul teel	<input type="checkbox"/> 2 tangsünnitus	<input type="checkbox"/> 3 vaakum-ekstraktsioon	<input type="checkbox"/> 4 plaaniline keisrilõige	<input type="checkbox"/> 5 muu keisrilõige
29. Sünnituse valutustamine					
<input type="checkbox"/> 1 narkoos	<input type="checkbox"/> 2 epiduraal/spinaalanesteesia	<input type="checkbox"/> 3 pudendaal	<input type="checkbox"/> 4 muu		
30. Muud toimingud sünnitusel					
<input type="checkbox"/> 1 indutseerimine	<input type="checkbox"/> 2 lootepöie avamine	<input type="checkbox"/> 3 stimulatsioon (medikamentoosne)	<input type="checkbox"/> 4 episio-perineotomia		
<input type="checkbox"/> 5 platsenta manuaalne eemaldamine, revisioon	<input type="checkbox"/> 6 emakaõõne abrasioon	<input type="checkbox"/> 7 loote elektrooniline jälgimine	<input type="checkbox"/> 8 lootevere pH		
31. Sünnituse kestus		tund	min	32. Väljutusperioodi kestus	
				min	
33. Peresünnitus					
<input type="checkbox"/> 1 jah <input type="checkbox"/> 2 ei					
Laps sündides	34. Lapse isikukood/sünniaeg			35. Sugu	
	saj	aasta	kuu	päev	jrk nr
					tund
					min
	<input type="checkbox"/> 1 poiss <input type="checkbox"/> 2 tüdruk <input type="checkbox"/> 3 ebakindel				
	36. Sündinud laste arv			37. Mitmikute puhul järjekorra täht	
<input type="checkbox"/> 1 üks	<input type="checkbox"/> 2 kaks	<input type="checkbox"/> 3 kolm ja enam		<input type="checkbox"/> A <input type="checkbox"/> B <input type="checkbox"/> C <input type="checkbox"/> D	
38. Laps sündis					
<input type="checkbox"/> 1 elusalt	<input type="checkbox"/> 2 surnult, antenataalselt	<input type="checkbox"/> 3 surnult, intranataalselt	<input type="checkbox"/> 4 surnult, aeg täpsustamata		
39. Sünnikaal, g	40. Pikkus, cm	41. 1 minuti Apgar	42. 5 minuti Apgar	43. Nabaveenivere pH	
44. Lapse sünnikoht					
<input type="checkbox"/> 1 haiglas	<input type="checkbox"/> 2 teel haiglasse	<input type="checkbox"/> 3 haiglast väljaspool, planeeritud	<input type="checkbox"/> 4 haiglast väljaspool, planeerimatu	<input type="checkbox"/> 5 andmed puuduvad	
Laps 7 päeva vanusena (või noorem, kui läheb varem koju või sureb)	45. Lapse diagnoosid				
	<input type="checkbox"/> 1 nakkus	<input type="checkbox"/> 2 krambid	<input type="checkbox"/> 3 RH-immunisaatsioon	<input type="checkbox"/> 4 vastsündinu respiratoorne distress	<input type="checkbox"/> 5 sünni-väärarend <input type="checkbox"/> 6 trauma <input type="checkbox"/> 7 muu
	46. Toimingud				
	<input type="checkbox"/> 1 elustamine	<input type="checkbox"/> 2 vere vahetus	<input type="checkbox"/> 3 ravi vastsündinute osakonnas	<input type="checkbox"/> 4 ravi intensiivravi osakonnas	<input type="checkbox"/> 5 ravi teises haiglas
	47. Laps				
	<input type="checkbox"/> 1 endiselt vastsündinute osakonnas	<input type="checkbox"/> 2 koju viidud	<input type="checkbox"/> 3 ravil mujal osakonnas	<input type="checkbox"/> 4 ravil teises haiglas	
<input type="checkbox"/> 5 surnud, kuupäev ja kellaeg	päev	kuu	aasta	tund	min
48. Surmapõhjus					
a. Peamine lapse (loote) haigus või seisund, mis viis surmale				a.	_____ kood
b. Teised lapse (loote) haigused või seisundid, mis viisid surmale				b.	_____ kood
c. Peamine emapoolne haigus või seisund, mis tingis lapse (loote) surma				c.	_____ kood
d. Teised emapoolsed haigused või seisundid, mis tingisid lapse (loote) surma				d.	_____ kood
e. Muud kaasnevad seisundid				e.	_____ kood
49. Vastutav täitja					
Nimi _____ kood _____ Allkiri _____					
A					

Saabus _____
päev kuu aasta tund min.

Lahkus _____
päev kuu aasta tund min.

Voodipäevade arv _____

Üle viidud _____

ABORDIKAART

Kaart täidetakse iga abordiga lõppenud raseduse kohta

Haigla	1. Haigla _____	2. Kaardi number _____
Raseda isikuandmed	3. Isikukood/sünniaeg* saj. aasta kuu päev jrk.nr. _____ _____	4. Rahvus (trükitähtedega)* _____
6. Elukoht (trükitähtedega)* tänav/maja/krt/küla _____ vald/alev/linn _____ maakond _____		7. Amet (trükitähtedega)* _____ _____ _____
8. Haridus <input type="checkbox"/> 1 alg ja vähem <input type="checkbox"/> 2 põhi <input type="checkbox"/> 3 kesk <input type="checkbox"/> 4 kesk-eri <input type="checkbox"/> 5 kõrgem		
9. Perekonaseis <input type="checkbox"/> 1 registreeritud abielus: _____ päev kuu aasta sõlmimise aeg <input type="checkbox"/> 2 vabaabielus _____ kuu aasta algus <input type="checkbox"/> 3 vallaline <input type="checkbox"/> 4 lahutatud <input type="checkbox"/> 5 lesk		
Varasemad rasedused ja sünnitused	10. Varasemad rasedused* <input type="checkbox"/> 1 spont. <input type="checkbox"/> 2 teh. <input type="checkbox"/> 3 med. näid. <input type="checkbox"/> 4 krimin. <input type="checkbox"/> 5 emakaväl. ras. _____	11. Belmise aborti aeg ja liik _____ kuu aasta 1 spont. 2 teh. 3 med. n. 4 krim. _____
	12. Varasemad sünnitused* <input type="checkbox"/> kokku <input type="checkbox"/> neist: surnud laste arv	13. Viimase sünnituse kuupäev päev kuu aasta _____
Käesolev abort	14. Viimase menstruatsiooni algus päev kuu aasta _____	15. Raseduse suurus* _____ nädalat
	16. Vahetult enne käesolevat rasedust kasutatud RVV: <input type="checkbox"/> 1 OK <input type="checkbox"/> 2 ESV <input type="checkbox"/> 3 kondoom <input type="checkbox"/> 4 muu <input type="checkbox"/> 5 ei kasuta <input type="checkbox"/> 6 pole andmeid	
	17. Aborti teostamise aeg päev kuu aasta tund minut _____	18. Aborti liik <input type="checkbox"/> 1 spont. <input type="checkbox"/> 2 teh. <input type="checkbox"/> 3 med. näid. <input type="checkbox"/> 4 krimin. <input type="checkbox"/> 5 missed
	19. Aborti meetod <input type="checkbox"/> 1 mini <input type="checkbox"/> 2 dilat. + vaakum <input type="checkbox"/> 3 dilat. + kürett <input type="checkbox"/> 4 prostagl. <input type="checkbox"/> 5 medikam. <input type="checkbox"/> 6 väike keisrilõige <input type="checkbox"/> 7 muu	
	20. Valutustamine <input type="checkbox"/> 1 lokaalne <input type="checkbox"/> 2 narkoos <input type="checkbox"/> 3 muu	
	21. Med. aborti näidustus _____ kood	
	22. Aborti tüsistused (24 t jooksul) <input type="checkbox"/> 1 ei <input type="checkbox"/> 2 verejooks <input type="checkbox"/> 3 emaka perforatsioon <input type="checkbox"/> 4 retensioon <input type="checkbox"/> 5 hematomeetra <input type="checkbox"/> 6 emakakaela vigastus <input type="checkbox"/> 7 muu	
23. Raviarst Nimi _____ A _____ Allkiri _____		

Saabus _____ päev kuu aasta tund min. Lahkus _____ päev kuu aasta tund min. Voodipäevade arv _____

Üle viidud _____

ABORDIKAART

Kaart täidetakse iga abordiga lõppenud raseduse kohta

ABK-2

ASUTUS	1. Tervishoiuasutus _____		2. Kaardi number _____	
	3. Isikukood/sünniaeg saj. aasta kuu päev jrk. nr. _____		4. Rahvus (trükitähtedega) _____	
	6. Elukoht (trükitähtedega) vald/alev/linn _____ maakond _____ riik _____		7. Tavategevusala <input type="checkbox"/> 1 töötav Amet _____ <input type="checkbox"/> 2 töötu <input type="checkbox"/> 3 ajateenija <input type="checkbox"/> 6 pensionär <input type="checkbox"/> 4 kinnipeetav <input type="checkbox"/> 7 töövõimetu <input type="checkbox"/> 5 (üli)õpilane <input type="checkbox"/> 8 kodune	
	8. Haridus <input type="checkbox"/> 1 alg ja vähem <input type="checkbox"/> 2 põhi <input type="checkbox"/> 3 kesk <input type="checkbox"/> 4 keskeri- <input type="checkbox"/> 5 rakendus- <input type="checkbox"/> 6 ülikooli- haridus kõrgharidus haridus			
	9. Perekonnaseis <input type="checkbox"/> 1 registreeritud abielus: päev kuu aasta sõlmimise aeg _____ <input type="checkbox"/> 2 vabaabielus kuu aasta algus _____ <input type="checkbox"/> 3 vallaline <input type="checkbox"/> 4 lahutatud <input type="checkbox"/> 5 lesk			
VARASEMAD RASEDUSED JA SÜNNITUSED	10. Varasemate sünnituste arv _____ Neist lõppesid (ei tea - 99) elus-sünniga _____ surmult-sünniga _____		11. Varasemate abortilõppega raseduste arv _____ (kui ei tea, märkida - 99) Neist lõppesid: spont. abordiga _____ legaalse abordiga _____ terapeutil. abordiga _____ emakavälise rasedusega _____ muu abordiga _____	
	12. Eelmise sünnituse kuupäev päev kuu aasta _____		13. Eelmise aborti aeg ja liik kuu aasta <input type="checkbox"/> 1 spont. abort <input type="checkbox"/> 2 legaalne abort <input type="checkbox"/> 3 terapeutil. abort <input type="checkbox"/> 4 muu abort	
KÄESOLEV ABORT	14. Viimase menstruatsiooni algus _____ päev kuu aasta _____		15. Raseduskestus _____ nädalat	
	16. Vahetult enne käesolevat rasedust kasutatud RVV <input type="checkbox"/> 1 OK <input type="checkbox"/> 2 ESV <input type="checkbox"/> 3 kondoom <input type="checkbox"/> 4 muu <input type="checkbox"/> 5 ei kasuta <input type="checkbox"/> 6 pole andmeid			
	17. Aborti teostamise aeg päev kuu aasta tund minut _____		18. Aborti liik <input type="checkbox"/> 1 spont. <input type="checkbox"/> 2 legaalne <input type="checkbox"/> 3 mini <input type="checkbox"/> 4 terapeutiline <input type="checkbox"/> 5 kriminaalne <input type="checkbox"/> 6 muu	
	19. Aborti meetod <input type="checkbox"/> 1 vaakum-aspiratsioon <input type="checkbox"/> 2 küreetaž <input type="checkbox"/> 3 medikament. induksioon <input type="checkbox"/> 4 anti-progesteron <input type="checkbox"/> 5 väike keisrilõige <input type="checkbox"/> 6 muu			
	20. Valutustamine <input type="checkbox"/> 1 lokaalne <input type="checkbox"/> 2 narkoos <input type="checkbox"/> 3 muu			
	21. Terapeutilise aborti näidustus _____ diagnoos _____ kood _____			
	22. Aborti tüsistused (24 t jooksul) <input type="checkbox"/> 1 ei <input type="checkbox"/> 2 verejooks <input type="checkbox"/> 3 emaka perforatsioon <input type="checkbox"/> 4 retentsioon <input type="checkbox"/> 5 hematomeetra <input type="checkbox"/> 6 emakakaela vigastus <input type="checkbox"/> 7 muu			
	23. Raviarst Nimi _____ A _____ Allkiri _____			

Saabus _____ Lähkus _____ Voodipäevade
päev kuu aasta tund min. päev kuu aasta tund min. arv _____

Üle viidud _____

Kinnitatud sotsiaalministri
19.08.1999 määrusega nr 56

ABORDIKAART

Kaart täidetakse iga abordiga lõppenud raseduse kohta

ABK-2

ASUTUS	1. Tervishoiuasutus	2. Kaardi number
RASEDA ISIKU- ANDMED	3. Isikukood/sünniaeg saj. aasta kuu päev	4. Rahvus (trükitähtedega)
	6. Elukoht (trükitähtedega) vald/alev/linn _____ maakond _____ riik _____	7. Tavategevusala <input type="checkbox"/> 1 töötav Amet _____ <input type="checkbox"/> 2 töötu <input type="checkbox"/> 3 ajateenija <input type="checkbox"/> 6 pensionär <input type="checkbox"/> 4 kinnipeetav <input type="checkbox"/> 7 töövõimetu <input type="checkbox"/> 5 (üli)õpilane <input type="checkbox"/> 8 kodune
	8. Haridus <input type="checkbox"/> 1 alg ja vähem <input type="checkbox"/> 2 põhi <input type="checkbox"/> 3 kesk <input type="checkbox"/> 4 keskeri- <input type="checkbox"/> 5 rakendus- <input type="checkbox"/> 6 ülikooli- haridus kõrgharidus haridus	
	9. Perekonnaseis <input type="checkbox"/> 1 registreeritud abielus: päev kuu aasta sõlmimise aeg _____ <input type="checkbox"/> 2 vabaabielus kuu aasta algus _____ <input type="checkbox"/> 3 vallaline <input type="checkbox"/> 4 lahutatud <input type="checkbox"/> 5 lesk	
VARASEMAD RASEDUSED JA SÜNNITUSED	10. Varasemate sünnituste arv _____ Neist lõppesid (ei tea - 99) elus- _____ surmult- sünniga _____ sünniga _____	11. Varasemate abortilõppega raseduste arv _____ (kui ei tea, märkida - 99) Neist lõppesid: spont. _____ legaalse _____ terapeutil. _____ emakavälise _____ muu _____ abördiga abördiga abördiga rasedusega abördiga
	12. Eelmise sünnituse kuupäev päev kuu aasta	13. Eelmise aborti aeg ja liik kuu aasta <input type="checkbox"/> 1 spont. <input type="checkbox"/> 2 legaalne <input type="checkbox"/> 3 terapeutil. <input type="checkbox"/> 4 muu abort abort abort abort
KÄESOLEV ABORT	14. Viimase menstruatsiooni algus päev kuu aasta	15. Raseduskestus _____ nädalat
	16. Vahetult enne käesolevat rasedust kasutatud RVV <input type="checkbox"/> 1 OK <input type="checkbox"/> 2 ESV <input type="checkbox"/> 3 kondoom <input type="checkbox"/> 4 muu <input type="checkbox"/> 5 ei kasuta <input type="checkbox"/> 6 pole andmeid	
	17. Aborti teostamise aeg päev kuu aasta tund minut	18. Aborti liik <input type="checkbox"/> 1 spont. <input type="checkbox"/> 2 legaalne <input type="checkbox"/> 3 mini <input type="checkbox"/> 4 terapeutiline <input type="checkbox"/> 5 kriminaalne <input type="checkbox"/> 6 muu
	19. Aborti meetod <input type="checkbox"/> 1 vaakum- <input type="checkbox"/> 2 küretaaz <input type="checkbox"/> 3 medikament. <input type="checkbox"/> 4 anti- <input type="checkbox"/> 5 väike <input type="checkbox"/> 6 muu aspiratsioon induktsioon progesteron keisrilõige	
	20. Valutustamine <input type="checkbox"/> 1 lokaalne <input type="checkbox"/> 2 narkoos <input type="checkbox"/> 3 muu	
	21. Terapeutilise aborti näidustus _____ diagnoos _____ kood _____	
	22. Aborti tüsistused (24 t jooksul) <input type="checkbox"/> 1 ei <input type="checkbox"/> 2 verejooks <input type="checkbox"/> 3 emaka perforatsioon <input type="checkbox"/> 4 retentsioon <input type="checkbox"/> 5 hematomeetra <input type="checkbox"/> 6 emakakaela vigastus <input type="checkbox"/> 7 muu	
23. Raviarst Nimi _____ Allkiri _____		

Saabus _____ päev kuu aasta tund min Lahkus _____ päev kuu aasta tund min Voodipäevade arv _____

Üle viidud _____

Kinnitatud sotsiaalministri
19.12.2001 määrusega nr 136

ABORDIKAART

Kaart täidetakse iga abordiga lõppenud raseduse kohta

ABK-2

ASUTUS	1. Tervishoiuasutus _____	2. Kaardi number _____
RASEDA ISIKU-ANDMED	3. Isikukood/sünniaeg saj aasta kuu päev _____ _____ _____ _____ _____ _____	4. Rahvus (trükitähtedega) _____
	6. Elukoht (trükitähtedega) vald/alev/linn _____ maakond _____ riik _____	7. Tavategevusala <input type="checkbox"/> 1 töötav <input type="checkbox"/> 2 töötu <input type="checkbox"/> 3 ajateenija <input type="checkbox"/> 6 pensionär <input type="checkbox"/> 4 kinnipeetav <input type="checkbox"/> 7 töövõimetu <input type="checkbox"/> 5 (üli)õpilane <input type="checkbox"/> 8 kodune
	8. Haridus <input type="checkbox"/> 1 alg- ja vähem <input type="checkbox"/> 2 põhi- <input type="checkbox"/> 3 kesk- <input type="checkbox"/> 4 keskeri- <input type="checkbox"/> 5 rakendus- <input type="checkbox"/> 6 ülikooli- haridus haridus kõrgharidus haridus 9. Perekonnaseis <input type="checkbox"/> 1 registreeritud abielus: _____ päev kuu aasta sõlmimise aeg <input type="checkbox"/> 2 vabaabielus: _____ kuu aasta algus <input type="checkbox"/> 3 vallaline <input type="checkbox"/> 4 lahutatud <input type="checkbox"/> 5 lesk	
VARASEMAD RASEDUSED JA SÜNNITUSED	10. Varasemate sünnituste arv _____ Neist lõppesid _____ (ei tea - 99) elus- _____ sünniga _____ sünniga _____	11. Varasemate abortilõppega raseduste arv _____ (kui ei tea, märkida - 99) Neist lõppesid: spont. _____ legaalse _____ terapeutil. _____ emakavälise _____ muu _____ abordiga abordiga abordiga rasedusega abordiga
	12. Eelmise sünnituse kuupäev päev kuu aasta _____ _____ _____	13. Eelmise aborti aeg ja liik kuu aasta _____ _____ <input type="checkbox"/> 1 spont. <input type="checkbox"/> 2 legaalne <input type="checkbox"/> 3 terapeutil. <input type="checkbox"/> 4 muu abort abort abort abort
	KÄESOLEV ABORT	
14. Viimase menstruatsiooni algus _____ päev kuu aasta _____ _____ _____	15. Raseduskestus _____ nädalat	
16. Vahetult enne käesolevat rasedust kasutatud RVV <input type="checkbox"/> 1 OK <input type="checkbox"/> 2 ESV <input type="checkbox"/> 3 kondoom <input type="checkbox"/> 4 muu <input type="checkbox"/> 5 ei kasuta <input type="checkbox"/> 6 pole andmeid		
17. Aborti teostamise aeg päev kuu aasta tund minut _____ _____ _____ _____ _____	18. Aborti liik <input type="checkbox"/> 1 spont. <input type="checkbox"/> 2 legaalne <input type="checkbox"/> 3 mini <input type="checkbox"/> 4 terapeutiline <input type="checkbox"/> 5 kriminaalne <input type="checkbox"/> 6 muu	
19. Aborti meetod <input type="checkbox"/> 1 vaakum- <input type="checkbox"/> 2 küretaaž <input type="checkbox"/> 3 medikament. <input type="checkbox"/> 4 anti- <input type="checkbox"/> 5 väike <input type="checkbox"/> 6 muu aspiratsioon aspiratsioon induktsioon progesteron keisrilõige		
20. Valutustamine <input type="checkbox"/> 1 lokaalne <input type="checkbox"/> 2 narkoos <input type="checkbox"/> 3 muu		
21. Terapeutilise aborti näidustus _____ kood		
22. Aborti tüsistused (24 t jooksul) <input type="checkbox"/> 1 ei <input type="checkbox"/> 2 verejooks <input type="checkbox"/> 3 emaka perforatsioon <input type="checkbox"/> 4 retentsioon <input type="checkbox"/> 5 hematomeetra <input type="checkbox"/> 6 emakakaela vigastus <input type="checkbox"/> 7 muu		
23. Raviarst Nimi _____ A Allkiri _____		



Tervise Arengu Instituut
National Institute for Health Development

ISSN 1736 - 6143