

2006

**PÕLLUMAJANDUSTOOTJATE
MAJANDUSNÄITAJAD**

FADN Farm Return

EESTI VABARIIGI
PÕLLUMAJANDUSMINISTEERIUM

MAAMAJANDUSE INFOKESKUS

Koostajad / *Drafters*: Marju Aamisepp, Anne Varendi,
Angela Järvis, Eduard Matvejev

Tõlkinud / *Translated by*: Anneli Saluste

Kirjastanud: Maamajanduse Infokeskus,
73602 Jäneda Lääne-Viru maakond Eesti
www.maainfo.ee

Trükkinud: AS Aktaprint
Silikaltsiidi 3, 11216 Tallinn

Compiled by: Rural Economy Research Centre
73602 Jäneda Lääne-Viru county Estonia

Printed by: Aktaprint Ltd
3 Silikaltsiidi st, 11216 Tallinn

ISSN 1406-8338

Autoriõigus / *Copyright*: Maamajanduse Infokeskus 2007

Väljaande andmete kasutamisel palume viidata allikale
When using data included in this issue, please indicate the source

SISUKORD

Sissejuhatus / Introduction	4
ÜLDMÕISTED JA METOODIKA	5
Põllumajandusliku raamatupidamise andmebaas	5
Seadusandlus.....	5
Andmete kogumise korraldus	5
Põllumajanduslike majapidamiste üldkogum.....	6
Põllumajandustootjate üldkogum FADN vaatluseks.....	7
PÕLLUMAJANDUSTOOTJATE ÜLDKOGUM JA VALIM EESTIS ...	8
Andmekorje	9
STANDARDTULEMUSED	12
ÜLDISED TULEMUSED	13
Ettevõtlusvorm ja majanduslik suurus	13
Maakasutus	13
Tööjõud	14
Kogutoodang.....	15
Kulude struktuur	18
Bruto- ja netolisandväärtus	20
Töötasu	22
Põhivara	23
Kapital ja investeringud	24
ANALÜÜS TOOTMISTÜÜPIDE LÕIKES	26
Taimikasvatus (tüüp A).....	26
Aiandus ja püsiluhtuurid (tüüp B & D).....	27
Piimatootmine (tüüp E).....	27
Loomakasvatus (tüüp F).....	28
Sea- ja linnukasvatus (tüüp G)	29
Segatootmine (tüüp H).....	30
KOKKUVÕTTEKS	31
SUMMARY.....	32
General results	33
Form of business and economic size.....	33
Utilized agricultural area	33
Labour input.....	33
Total output.....	34
Structure of inputs.....	34
Wages paid	35
Capital and investments	36
Guidelines for using the tables provided in annexes	37
LISAD	45

SISSEJUHATUS

2006. aasta põllumajandusliku raamatupidamise andmed koguti, kontrolliti ja töödeldi Maamajanduse Infokeskuses. Käesolevas väljaandes on esitatud nende andmete põhjal koostatud põllumajandustootjate majandustulemuste üldine analüüs. Lisaks on välja toodud võrdlusandmed olulisemate näitajate osas ka 2002-2005 aasta kohta ning valik Euroopa Liidu 25 liikmesriigi standardtulemustest 2005. aastal.

INTRODUCTION

Farm accountancy data of sample agricultural holdings of the 2006 accounting year were collected, checked and processed at Rural Economy Research Centre. This publication provides general analysis of economic indicators of agricultural holdings on the basis of the FADN return. In addition, reference data on most important economic indicators of the 2002-2005 accounting years and a selection of standard results of 2005 of 25 member states of the European Union are provided.

ÜLDMÕISTED JA METOODIKA

Põllumajandusliku raamatupidamise andmebaas

Põllumajandusliku raamatupidamise andmebaas (*Farm Accountancy Data Network - FADN*) loodi Euroopa Liidu (EL) liikmesriikide poolt 1965. aastal eesmärgiga koguda informatsiooni põllumajanduslike majapidamiste majandustegevuse analüüsimiseks. Põllumajandusliku raamatupidamise andmebaas on kujunenud üheks arvestatavaks andmeallikaks, mis esindab professionaalseid ärilisi põllumajanduslikke majapidamisi EL-s tervikuna.

EL tasandil kogutakse andmeid ligikaudu 76 000-lt kindlate kriteeriumide alusel väljavalitud ettevõttest (*nn testettevõtteid*), kes esindavad rohkem kui nelja miljonit majapidamist 25 liikmesriigis (alates 2007. aastast 27 liikmesriiki). Testettevõtete valimiga on kaetud keskmiselt 43% majapidamiste arvust, 91% kasutusel olevast põllumajandusmaast, 93% standardkogutulust, 92% kasvatatavatest põllumajandusloomadest ning 71% tööjõukulust kogu EL-s. Väljatöötatud meetodika võimaldab laiendada testettevõtete majandustulemusi kogu põllumajandussektorile tervikuna.

Seadusandlus

FADN loomise seadusandlikuks aluseks on Euroopa Nõukogu (EN) määrus nr 79/65, 15.06.1965, mida on kuni käesoleva ajani muudetud ja täiendatud. FADN andmete kogumine, analüüs ja tulemuste avalikustamine on reguleeritud alljärgnevate EN ja Euroopa Komisjoni (EK) seadusandlike aktide ja nende täiendustega:

- baasmeetodika - EN määrus 79/65;
- testettevõtete valik - EN määrus 1859/82;
- kogutav informatsioon - EN määrus 2237/77;
- kontaktasutused ja andmekorje - EN määrus 1915/83;
- tüpoloogia - EK otsus 85/377;
- majanduslik suurus - EK otsus 90/36.

Andmete kogumise korraldus

Andmete kogumise korraldamiseks on igas liikmesriigis määratud kontaktasutus, kes vastutab andmete õigsuse ja EK-le tähtaegse edastamise eest. Andmete kogumise juhtimiseks on EK juurde moodustatud FADN Komitee, kuhu kuuluvad kontaktasutuste esindajad kõigist liikmesriikidest.

Eestis alustati põllumajandusliku raamatupidamise andmebaasi loomisega 1996. aastal. Kontaktasutuseks on määratud Maamajanduse Infokeskus, andmebaasiga seotud tegevuste juhtimiseks on moodustatud FADN komisjon.

Põllumajanduslike majapidamiste üldkogum

Selleks, et analüüsida olukorda põllumajandussektoris, tuleb eelkõige kindlaks teha, kui palju majapidamisi kuulub sellesse sektorisse, milline on nende suurus ja peamine tegevusala, st määratleda põllumajanduslike majapidamiste üldkogum.

Statistilises mõistes on põllumajanduslik majapidamine ühtse tehnilise ja majandusliku juhtimisega tootmisüksus, kus toodetakse põllumajandussaadusi ja:

- kus on vähemalt üks hektar kasutatavat põllumajandusmaad või
- kus on vähem kui üks hektar kasutatavat põllumajandusmaad ja kus toodetakse põllumajandussaadusi peamiselt müügiks või mille majanduslik suurus on üks Euroopa suurusühik (*ESU – European Size Unit*) või rohkem.

ESU on võetud kasutusele põllumajandusliku majapidamise majandusliku suuruse mõõtmiseks, et EL tasandil oleks võimalik erinevaid ettevõtteid ühise skaala põhjal suurusgruppidesse jaotada. *ESU* vastab standardkogutulule väärtusele 1 200 eurot (18 776 krooni).

Standardkogutulu (*SGM - Standard Gross Margin*) on majapidamises toodetud põllumajandustoodangu väärtuse (k.a otsetoetused) ja selle tootmiseks tehtud erikulude vahe, mis arvutatakse põllumajanduskultuuride kasvupinnast, loomade arvust ja standardkogutulu koefitsientidest lähtudes. *SGM*- koefitsiendid arvutatakse kolme aasta keskmisena ja neid korrigeeritakse teatud perioodi järel.

Põllumajanduslike majapidamiste üldkogumi suurus ja struktuur tehakse kindlaks põllumajandusloenduse tulemusena, muutuseid üldkogumis kajastatakse perioodiliselt korraldatavate struktuuriuuringute andmetest lähtudes.

FADN huvitub ainult nn professionaalsetest ärielistest ettevõtetest (põllumajandustootjatest), kes põhilise osa oma sissetulekust saavad põllumajanduslikust tootmisest ning tootmise maht tagab põhitegevuse ja piisava sissetuleku vähemalt ühele töötajale. Põllumajandustootja on defineeritud kui terviklik ettevõtte, koos kõigi oma tegevustega, kaasa arvatud mittepõllumajanduslikud tegevused (metsandus, taluturism jne).

Põllumajandustootjate üldkogum FADN vaatluseks

Professionaalse tootja kohta piisava tootmise mahu tagab ettevõtte minimaalne majanduslik suurus, millest väiksemat majapidamist ei saa FADN põllumajandustootjate üldkogumisse arvata. EK-i määrusega nr 1859/82 on Eestile kehtestatud FADN jaoks üldkogumisse kuuluva põllumajandustootja majandusliku suuruse alampiiriks 2 ESU.

Liikmesriikide lõikes on majandusliku suuruse alampiir erinev – kui enamuses uutes liikmesriikides on alampiiriks 2 ESU, siis Belgias, Suurbritannias, Hollandis ja Saksamaal on see tunduvalt kõrgem – 16 ESU (tabel 1). Alampiiri seadmisel on põhimõte, et üldkogumiga saaks kaetud ca 90% riigi põllumajanduslikust tootmisest.

Tabel 1. Majandusliku suuruse alampiir EL liikmesriikides, 2006

EL liikmesriik	ESU
Belgia, Suurbritannia, Holland, Saksamaa	16
Taani, Prantsusmaa, Luksemburg, Austria, Rootsi, Suurbritannia (Põhja-Iirimaa), Soome, Malta	8
Slovakkia	6
Itaalia, Tšehhi	4
Kreeka, Hispaania, Iirimaa, Portugal, Ungari, Läti, Leedu, Poola, Sloveenia, Eesti, Küpros	2

Igale üldkogumisse kuuluva põllumajandustootjale omistatakse peamise tootmissuuna järgi tootmistüüp olenevalt ühe või teise tootmisharu osatähtsusest ettevõtte kogu standardkogutulus. Samuti määratletakse iga üldkogumisse kuuluva põllumajandustootja majanduslik suurus.

Üldkogumist valimisse valitakse testettevõtted valimiplaani alusel, mille liikmesriigid on kohustatud ette valmistama ja EK-le kinnitamiseks esitama. Valimiplaanis esitatakse analüüs ja põhjendused selle kohta, kuidas toimub testettevõtete valimine ja parima esindatuse tagamine tootmistüüpide ja majandusliku suuruse gruppide lõikes. EK määrusega nr 1859/82 on Eestile kehtestatud valimi suuruseks 500 testettevõtet e. 7,4% üldkogumisse kuuluvatest tootjatest (tabel 9). Kuna põllumajandustootjate üldkogumi moodustavad ettevõtted on nii suuruse kui ka tootmistüübi poolest ebaühtlaselt jaotunud, siis parema esindatuse tagamiseks on osad tootmistüübid ja suurusgrupid ühendatud.

PÕLLUMAJANDUSTOOTJATE ÜLDKOGUM JA VALIM EESTIS

Statistikaameti poolt 2005. aastal läbiviidud struktuuriuuringu andmetel oli Eestis 27 747 põllumajanduslikku majapidamist (tabel 7). Majandusliku suuruse alampiiri 2 ESU ületab neist 6 724 põllumajandustootjat ja nemad moodustavadki üldkogumi FADN mõistes. Seega, FADN vaatluse alt jääb välja rohkem kui 21 tuhat väikest majapidamist, kus küll tegeldakse põllumajandusega, kuid tootmise maht on liiga väike, et tagada piisav sissetulek vähemalt ühele töotajale.

Igale FADN üldkogumisse kuuluvale põllumajandustootjale on määratud tootmistüüp vastavalt EL tüpoloogiale ja majanduslik suurus *ESU*-des (tabel 8). Ligi pooled (48,0%) FADN üldkogumisse kuuluvatest tootjatest jäävad kõige väiksema majandusliku suurusega tootjate suurusgruppi. Üldkogumiga on hõlmatud 87,3% Eesti põllumajandusliku tootmise standardkogutulust, 24,2% põllumajanduslike majapidamiste koguarvust ning 83,5% põllumajandusmaast.

Tabel 2. Põllumajandusettevõtete tootmistüübid

Tüüp	Tootmissuund	Peamise tootmissuuna kirjeldus
A	13 Taimekasvatus	Teravili, õli- ja valgukultuurid
	14	Peamised põllukultuurid
	60	Segataimekasvatus
B	20 Aiandus	Köögivilid, lilled, maasikad
D	32 Püsilikultuurid	Puuvilja- ja marjaaiad, muud püsilikultuurid
	34	Mitmesugused püsilikultuurid kombineeritult
E	41 Piimatootmine	Piimakari
F	42 Loomakasvatus	Lihaveised
	43	Piimakari, lisaks lihaveised
	44	Lambad, kitsed, muud karjatatavad loomad
G	50 Sea- ja linnukasvatus	Sead, linnud
H	71 Segatootmine	Segaloomakasvatus, peamiselt karjatatavad loomad
	72	Segaloomakasvatus, peamiselt sead ja linnud
	81	Segataimekasvatus, lisaks karjatatavad loomad
	82	Muud taime- ja loomakasvatuse kombinatsioonid

Eestis on kasutusel seitse tootmistüüpi: taimekasvatus (A), aiandus (B), püsiluhtuurid (D), piimatootmine (E), loomakasvatus (F), sea- ja linnukasvatus (G), segatootmine (H) (tabel 2).

Enamlevinud tootmistüüpideks on taimekasvatus, piimatootmine ja segatootmine, seetõttu on nendest tootmistüüpidest valitud kõige rohkem testettevõtteid ning ka esindatus on kõige parem.

Väljavalitud testettevõtteid püütakse hoida valimis võimalikult kaua. Siiski langeb igal aastal teatud arv testettevõtteid välja tegevuse lõpetamise, kõrvaltegevuse liiga suure osatähtsuse, tootmise mahu vähenemise jmt tõttu. Kuna testettevõtte andmete esitamine on vabatahtlik, võib ette tulla ka seda, et tootja ei soovi enam andmeid esitada. Väljalangenud testettevõtete asemele uute valimine toimub vastavalt valimiplaanile koostöös Statistikaametiga, kes annab vajaliku informatsiooni tootjatega kontakti loomiseks.

Andmekorje

Andmete kogumiseks on Maamajanduse Infokeskusel koostööpartnerid maakondades ja enamasti on andmete kogujateks raamatupidamisteenust ja/või majandusalast nõu andvad konsulendid.

Ettevõtte tasandil toimub andmete kogumine märtsist juulini, järgneb andmete kontroll ja sisestamine andmebaasi. Aasta lõpuks koostatakse igale testettevõttele tagasisidena majandustulemuste analüüs, kus näidatakse arengutendentsid viimastel aastatel ning tuuakse võrdlused tootmistüübi ja suuruse poolest sarnase tootjate grupi vastavate näitajatega. Mida kauem on testettevõtte andmed andmebaasis olnud, seda põhjalikumalt on võimalik tema majandustulemusi analüüsida.

Peamiseks andmeallikaks on ettevõtte majandusaasta aruanne ja muud raamatupidamise dokumendid. Ettevõtte omaniku ja tema pereliikmete põllumajandustootmisega mitteseotud tegevused (nt pensionid, isiklikud maksud, kindlustushüvitised jms) kajastamisele ei kuulu.

Lisaks EK-le edastavatele andmetele kogutakse Eestis testettevõtetest hulgaliselt ka mitmesuguseid ökonoomilisi näitajaid, mis pakuvad huvi siseriiklikul tasandil. Andmete kogumise võrgustik on üles ehitatud selliselt, et vajadusel on lihtne iga-aastase tavapärase andmete kogumise käigus küsida testettevõtelt lisainformatsiooni ka mõnel muul aktuaalsel teemal.

Testettevõttest kogutakse andmeid vastavalt EK määruses nr 2233/77 kehtestatud põllumajandusaruande vormile alljärgnevatel teemadel:

Tabel 3. Testettevõtetest kogutavad andmed teemade lõikes

Tabel	Teema
A	Üldandmed.
B	Omandivorm. Maakasutuse õiguslik alus.
C	Töäjõud. Tasustatud ja tasustamata, alalise ja ajutise tööjõu kasutamine.
D	Karja suurus ja väärtus. Loomade arv ja väärtus majandusaasta alguses ja lõpus, keskmine arv.
E	Loomade liikumine. Loomade ost, müük, ettevõttesisene tarbimine erinevate loomaliikide lõikes.
F	Kulud. Eri- ja üldkulud. Palga-, rendi- ja intressikulu.
G	Maa ja ehitised, tootmisvahendid ja käibevahendid. Investeeringud majandusaasta jooksul. Investeeringutoetused. Põhivara müük. Kulum.
H	Kohustused. Lühi- ja pikaajalised kohustused.
I	Käibemaks.
J	Tagastamatu abi, riiklikud toetused, v.a investeeringutoetused.
K	Tootmine. Taime- ja loomakasvatustoodang, v.a loomad. Pindala, kogused ja toodangu väärtus erinevate taimekasvatuskultuuride ja loomakasvatustoodangu lõikes. Kõrvaltegevused.
L	Kvoodid ja õigused.
M	Otsetoetused põllukultuuridele ja veiselihale.
N	Loomade ost ja müük.

EL-ga liitumisel võttis Eesti kohustuse esitada igal aastal põllumajandusliku raamatupidamise andmeid. Andmete esitamise tähtaeg on kuni 12 kuud peale antud majandusaasta lõppu.

Põllumajanduspoliitilised analüüsid ja otsused peavad lähtuma ainult usaldusväärsetest ja täpsetest baasandmetest. Kõik EK-le saadetud andmed testitakse põhjalikult RICA-1 programmi abil, mis toob esile nii väiksemad ebaloogilisused kui ka suuremad põhimõttelised vead. Peale kõigi ilmnunud vigade parandamist ja andmete lõpliku õigsuse kinnitamist on need valmis ühtsesse andmebaasi kandmiseks ja järgnevateks analüüsideks.

Andmete kogumise organisatsiooniline korraldus ja andmebaasi andmete praktiline kasutamine on esitatud joonisel 1.

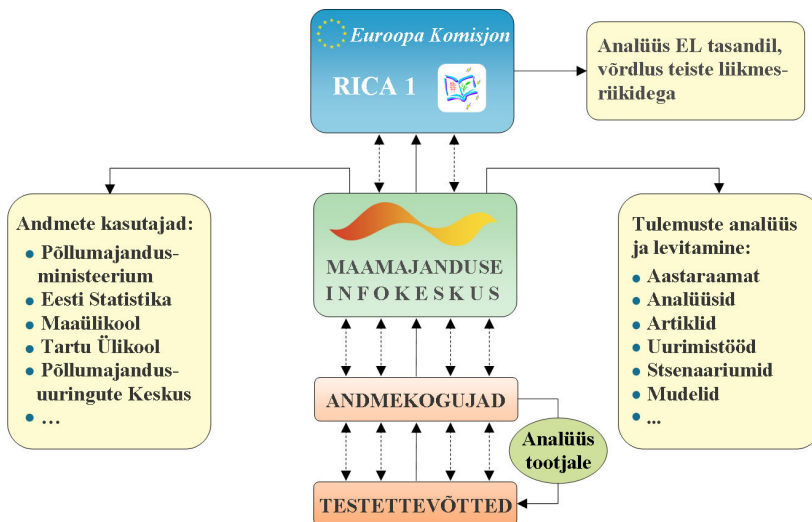

Joonis 1. FADN võrgustik / FADN network

Andmebaasis olevad andmed võimaldavad teha mitmesuguseid analüüse nii majandusliku olukorra kirjeldamiseks erinevate tootmistüüpide lõikes kui ka välja töötada erinevaid stsenaariume ja mudeleid majanduspoliitiliste otsuste tegemise hõlbustamiseks.

Informatsiooni FADN meetodika ja tulemuste kohta võib leida Maamajanduse Infokeskuse koduleheküljelt, aadressil: www.maainfo.ee.

STANDARDTULEMUSED

Standardtulemused on kehtestatud metoodika alusel arvutatud näitajate kogum, mille aluseks on testettevõtetest kogutud andmed. Testettevõtete standardtulemused arvutatakse kaalutud keskmistena, mis annab võimaluse üldistada saadud näitajaid kogu põllumajandustootjate üldkogumile. Kaalumiskoeffitsiendid vastavad üldkogumi struktuurile nii erinevate tootmistüüpide kui ka suurusgruppide lõikes. Standardtulemused annavad üksikasjaliku ülevaate erinevate tootjate gruppide majanduslikust olukorrast.

EK avaldab liikmesriikide põllumajandusettevõtete standardtulemusi perioodiliselt, internetist võib leida kokkuvõtted standardtulemuste kohta FADN koduleheküljel aadressil:

http://europa.eu.int/comm/agriculture/rica/index_en.cfm.

Andmed on avaldatud aastate, liikmesriikide, tootmistüüpide ja majandusliku suuruse gruppide lõikes. Standardtulemuste avaldamine avalikus andmebaasis annab huvilistele võimaluse saada ülevaate, milline on põllumajandusettevõtte struktuur ja majanduslik olukord erinevates EL liikmesriikides.

Standardtulemused jagunevad nelja suuremasse ettevõtet iseloomustavasse indikaatorite gruppi:

- sissetulekud;
- varad;
- finantsseisund;
- rahavood.

Majandustulemusi iseloomustavateks põhinäitajateks on kogutoodang, bruto- ja netolisandväärtus, ettevõtjatulu ja rahavood. Peamiste näitajate arvutusskeemid on toodud lisa joonistel 16-22, standardtulemused on esitatud tabelites 11-25.

Lisaks standardtulemuste avaldamisele kasutatakse FADN andmeid aktiivselt mitmesugustes uuringutes ja konsultatsioonides, mis toetavad otsuseid põllumajanduspoliitika kujundamisel ja reformide elluviimisel.

ÜLDISED TULEMUSED

2006. aasta kohta on andmebaasis 500 testettevõtte andmed, mis tootmistüübi ja majandusliku suuruse järgi jaotusid vastavalt tabelis 10 toodule. Iga valimisse kuulunud testettevõtte esindas põllumajandustootjate üldkogumist keskmiselt 13,5 tootjat. Tootmistüübiti on esindatus erinev, kõige paremini on esindatud piimatootjad - valimisse kuuluv piimatootja esindab keskmiselt 8,2 piimatootjat üldkogumist. Kuna 2006. aasta valimis oli ainult kolm püskikultuuride kasvatamisega tegelevat ettevõtet, siis on majandustulemuste analüüsimisel püskikultuuride tootmistüüp ühendatud aianduse tootmistüübiga (tähistatud lühendatult B&D).

Ettevõtluvorm ja majanduslik suurus

Ettevõtluvormi järgi oli testettevõtete hulgas 406 füüsilisest isikust ettevõtjat, 74 osäühingut, 10 aktsiaseltsi, 8 tulundusühistut, ja 2 muud ettevõtluvormi.

Põllumajandusettevõtte keskmine majanduslik suurus 2006. aastal oli 16,5 ESU (tabel 17). Võrreldes 2005. aastaga on ettevõtted majandusliku suuruse poolest muutunud keskmiselt 14,6% võrra suuremaks. Kõige suuremad olid sea- ja linnukasvatuse ettevõtted (82,9 ESU).

Maakasutus

Eesti põllumajandustootjal oli 2006. aastal keskmiselt 115,9 ha põllumajanduslikku maad, millest 59,6% oli renditud (tabel 17). Alates 2003. aastast on rendimaa osatähtsus jäänud enam-vähem samale tasemele.

Majandusliku suuruse järgi grupeerituna (tabel 18) võib täheldada, et mida suurem ettevõtte, seda suurem osatähtsus on rendimaal - kui väiksematel tootjatel oli 38,9% põllumajandusmaast renditud, siis suurimate ettevõtete grupis oli rendimaa 70,6%.

Tootjad, kellel kasutada kuni 40 ha põllumajanduslikku maad, moodustasid põllumajandustootjatest 39,4%, keskmine ettevõtte suurus selles grupis oli 24,4 ha. Suuri ettevõtteid, maakasutusega üle 400 ha oli üldkogumis 5,6% ning nende keskmine suurus oli 850,8 ha.

Üle poole põllumajandusmaast (51,2%) oli söödakultuuride all, kolmandikul maast (35,5%) kasvatati teravilja (joonis 2).

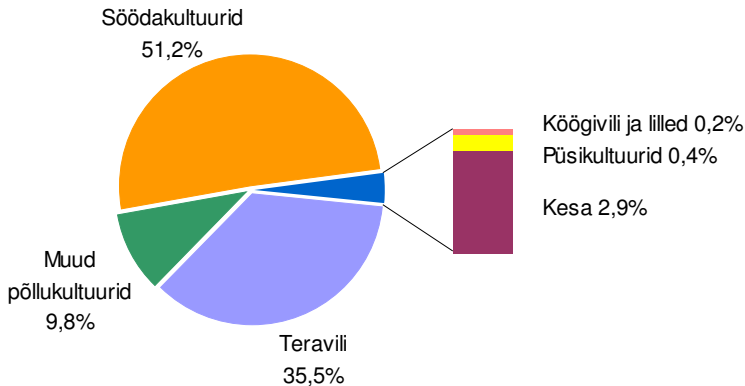

Joonis 2. Maakasutuse struktuur / Structure of UAA, 2006

Tööjõud

Tööjõudu kasutati keskmiselt 3,0 aastatühikut ettevõtte kohta (arvestuslikult 1 aastatühik = 2 200 töötundi), millest 50,0% moodustas tasustamata tööjõud (tabel 17, joonis 3). Kõige tööjõumahukamad olid sea- ja linnukasvatuse ettevõtted, kus töötas keskmiselt 13,3 töötajat.

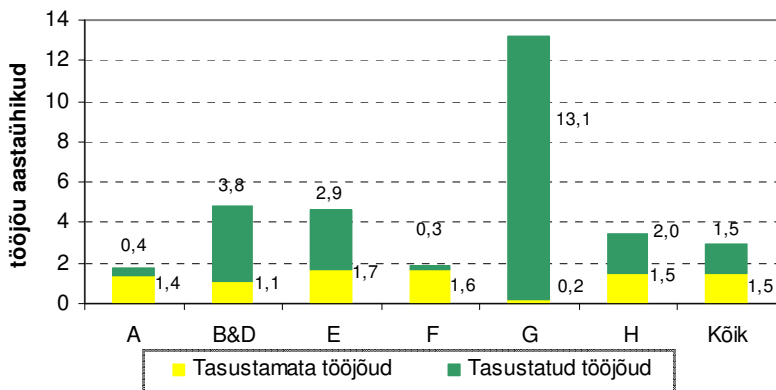

Joonis 3. Tööjõu kasutus tootmistüüpide lõikes / Labour input by type of farming, 2006

Tasustatud tööjõu osatähtsus kogu tööjõukulus kasvas koos ettevõtte suurenemisega - nii oli majandusliku suuruse poolest kõige suuremate ettevõtete grupis 87,1% tööjõust tasustatud, seevastu kõige väiksemate tootjate grupis ainult 6,3% (tabel 18).

Joonisel 4 on näha, et maakasutuse poolest väikseimate tootjate grupis on tööjõu kasutamine vähem efektiivne kui suuremate tootjate hulgas. Kõige efektiivsemalt kasutasid tööjõudu taimekasvatavad, kellel oli rohkem kui 400 ha põllumajanduslikku maad, samas piima- ja segatootjad olid tööjõukasutuse poolest kõige efektiivsemad grupis 100 kuni 400 ha.

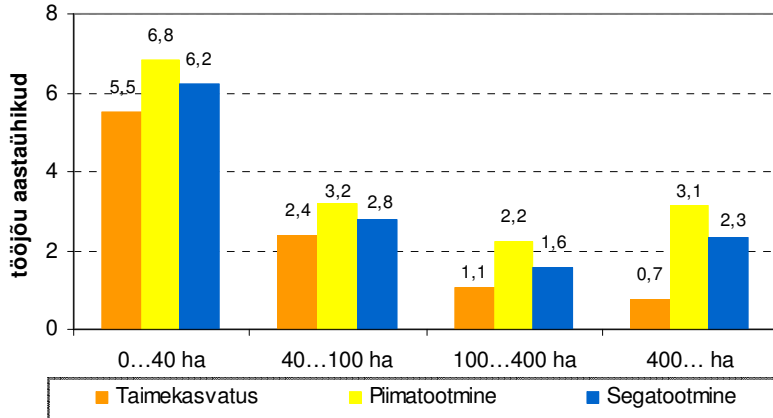

Joonis 4. Tööjõu kasutus aastaiühikutes 100 ha maa kohta peamiste tootmistüüpide lõikes / Total labour input in AWUs per 100 ha of UAA, 2006

Kogutoodang

Kogutoodangu väärtus (k.a toetused v.a investeeringutele) ulatus 2006. aastal 1,3 miljoni kroonini (joonis 5). Suurenenud on nii taime- kui ka loomakasvatustoodangu väärtus, samuti toetused. Märkatav muutus kogutoodangu struktuuris leidis aset 2004. aastal seoses liitumisega Euroopa Liiduga, kui toetuste osatähtsus kasvas 2,4 korda. 2006. aastal moodustasid toetused kogutoodangu struktuuris 19,0%.

Majandusliku suuruse järgi grupeerituna oli väiksemate ettevõtete grupi sissetulekutes ülekaalus taimekasvatustoodang, suurimate ettevõtete grupis moodustas enamuse loomakasvatustoodang (tabel 18).

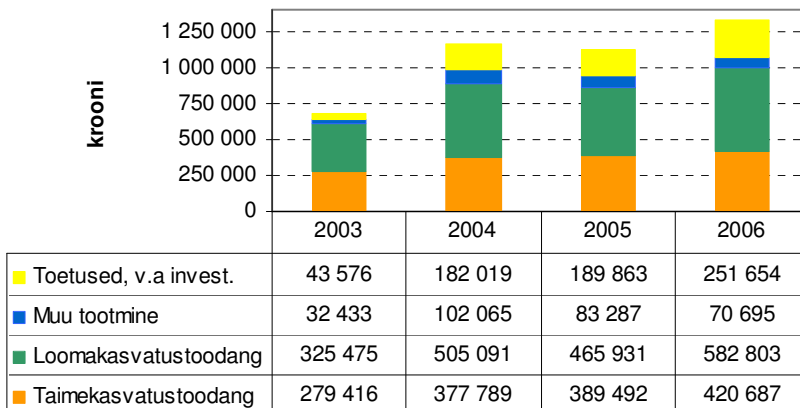

Joonis 5. Kogutoodangu struktuur / *Structure of total output, 2003-2006*

Toetusi saadi 2006. aastal keskmiselt 251 654 kr ettevõtte kohta, suurenemine 2005. aastaga võrreldes 32,5%. Põllumajandusmaa hektari kohta saadi 2006. aastal 2 172 kr toetusi, 2005. aastal 1 741 krooni.

Toetused avaldasid kõige suuremat mõju loomakasvatuse tootmistüübi ettevõtetele (41,6% kogutoodangust). Aianduse ja püsikultuuride kasvatamisega tegelevad tootjad said kõige vähem toetusi, keskmiselt 60 947 krooni ettevõtte kohta (2,8% kogutoodangust). Sea- ja linnukasvatuse ettevõtetes saadi toetusi keskmiselt 207 088 krooni ettevõtte kohta, kuid kuna kogutoodangu väärtus ulatus selles tootmistüübis keskmiselt 11,3 miljoni kroonini ettevõtte kohta, siis moodustasid toetused kogutoodangu struktuuris suhteliselt tähtsusetu osa – ainult 1,8%.

Tabelis 4 on toodud kõige enam toetusi saanud tootmistüüpide (taimekasvatuse (A), piimatootmine (E), loomakasvatuse (F) ja segatootmine (H)) ettevõtete ja kõigi ettevõtete keskmine toetuste struktuur ning võrdlus 2005. aastaga.

Kõige suurema osatähtsusega oli 2006. aastal toetuste struktuuris ühtne pindalatoetus, moodustades 27,9% toetuste kogusummast (joonis 6). Olulise tähtsusega oli ka põllumajanduslik keskkonnatoetus (23,6%), põllumajanduskultuuri kasvatamise täiendav otsetoetus moodustas 16,3%, põllumajanduslooma kasvatamise täiendav otsetoetus 12,7%. Küllalt oluline oli ka põllumajanduslikuks tootmiseks ebasoodsamates piirkondades tegutsevatele tootjatele makstud toetus (7,2% toetuste kogusummast).

Tabel 4. Toetuste struktuur tootmistüüpide lõikes, 2006 ja 2005

Toetuse liik	A	E	F	H	2006, kõik	2005, kõik
Ühtne pindalatoetus	64 832	91 632	62 444	83 877	70 155	52 091
Põllumajanduskultuuri kasvat. täiendav otsetoetus	58 328	23 696	4 321	50 664	41 059	19 708
Põllumajanduslooma kasvat. täiendav otsetoetus						
- veised	1 837	19 432	7 284	12 774	7 894	20 508
- uted	240	80	11 316	737	1 487	890
- ammlehmad	1 316	2 339	18 110	5 054	4 037	2 830
- piimalehmad (tootmiskvoodi alusel)	535	60 932	3 120	31 654	18 546	
Põllumajanduslik keskkonnatoetus						
- keskkonnasõbralik tootmine	37 112	44 695	13 496	51 981	37 412	27 851
- mahetootmine	14 009	22 707	74 558	13 527	21 116	20 614
- ohustatud tõud	100	1 212	1 214	105	414	1 543
- kiviaedade taastamine			805	120	112	
Elatustalude kohanemise toetus	9 951	7 138	7 824	10 102	8 917	7 494
Sõnnikuhoidlate nõuetega vastavusse viimise toetus	946	28 571	8 291	15 859	12 748	14 675
Ebasoodsamate piirkondade toetus	16 537	28 507	21 899	15 977	18 163	17 412
Maaparandussüsteemi hooldustoetus	1 450	798	832	824	1 053	1 749
Muud toetused	9 836	5 250	1 972	7 485	8 539	2 499
Kokku	217 029	336 987	237 487	300 748	251 654	189 863
Toetused, kr/ ha	2 058	2 217	2 232	2 179	2 172	1 741

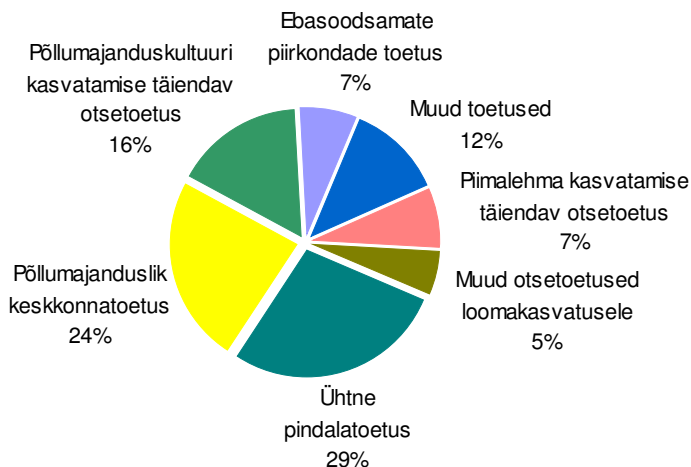

Joonis 6. Toetuste struktuur / Structure of subsidies, 2006

Kulude struktuur

2006. aastal moodustasid erikulud 49,0% ja üldkulud 24,6% kogukuludest (joonis 7).

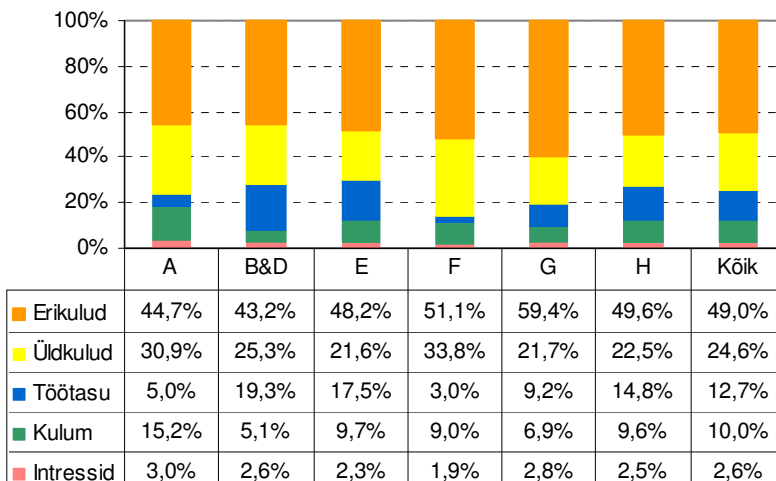

Joonis 7. Kogukulude struktuur tootmistüüpide lõikes / Structure of total inputs by type of farming, 2006

Töötasude osakaal oli keskmiselt 12,7% kogukuludest. Taimekasvatuse (A) ja loomakasvatuse (F) ettevõtetes moodustas töötasu ainult 3-5% kogukuludest. Taimekasvatuse ettevõtetes (A) moodustas kulum 15,2% kogukuludest, teistes tootmistüüpides jäi kulumi osatähtsus alla 10%.

Eelmiste aastatega võrreldes suuri muutusi kulude struktuuris märgata ei ole (joonis 8). Erikulud moodustavad ligikaudu poole, üldkulud veerandi ja kulum kümnendiku kogukuludest. Töötasude maksmiseks kulutatakse 13-14% ning intressikulu ligineb kolmele protsendile kogukuludest.

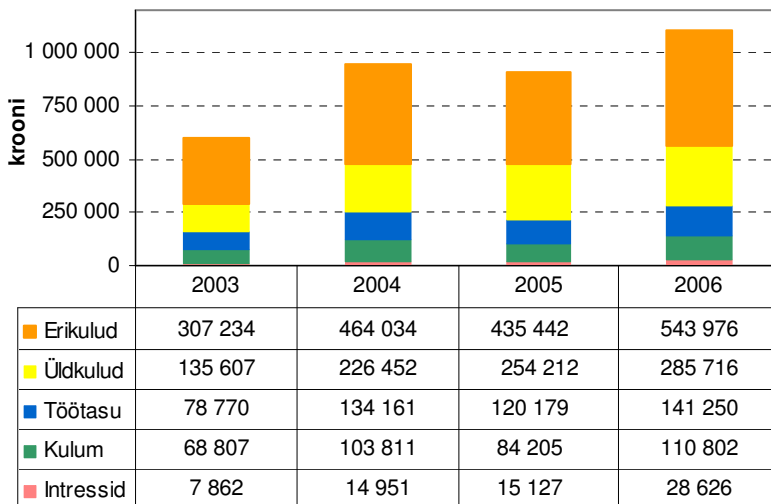

Joonis 8. Kogukulude struktuur / *Structure of total inputs, 2003-2006*

Analüüsid indikaatorit kogutoodangu suhe kogukuludesse selgub, et ainult aianduse ja püsiluhtuuride (B&D) ning sea- ja linnukasvatuse (G) tootmistüübi ettevõtetes on see positiivne, kõigis ülejäänud tootmistüüpides ületavad kulud kogutoodangu väärtuse. Loomakasvatuse ettevõtetes (F), kus kogutoodangu suhe kogukuludesse moodustab ainult 80,7%, on see vahe kõige suurem.

Kogutoodang põllumajandusmaa hektari kohta moodustas 2006. aastal 11 444 kr (joonis 9), sh toetused (v.a investeeringutele) 2 172 kr/ ha. Võrreldes 2005. aastaga on see näitaja 10,6% suurenenud, samas kogukulud hektari kohta on suurenenud keskmiselt 15,0%. Võrreldes kogutoodangut ja kogukulusid ilmneb, et investeeringuteks ja tootmise arendamiseks jäi 2006. aastal üle 1 860 kr hektari kohta, mis on 7,6% vähem kui 2005. aastal.

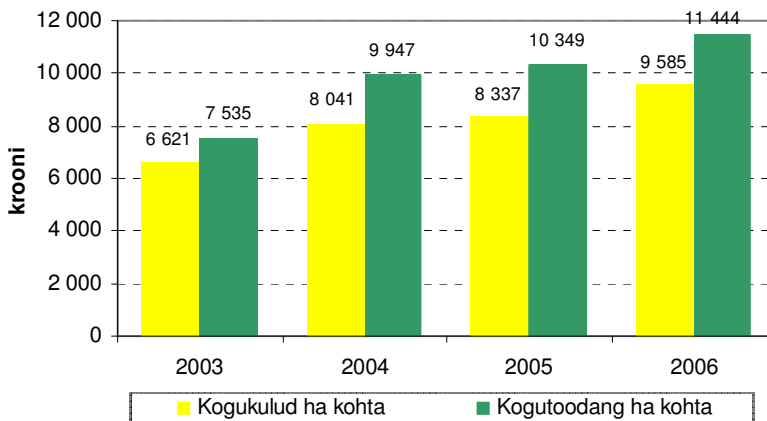

Joonis 9. Kogutoodang ja kogukulud põllumajandusmaa hektari kohta / Total output and total inputs per hectare of UAA, 2003-2006

Bruto- ja netolisandväärtus

Brutolisandväärtuse leidmiseks lisatakse kogutoodangu väärtusele toetuste (v.a investeeringutele) ja ettevõtlustegevusega seotud maksude bilanss ning lahutatakse eri- ja üldkulud. Netolisandväärtuse arvutamiseks lahutatakse brutolisandväärtusest põhivara kulum (joonis 16).

Brutolisandväärtus moodustas 2006. aastal 506 197 kr ettevõtte ja 168 732 krooni tööjõuühiku kohta (tabel 17). Võrreldes 2005. aastaga on brutolisandväärtus kasvanud 13,5%. Toetuste osatähtsus brutolisandväärtuses moodustas 2006. aastal 49,7% (2005. aastal 42,6%).

Keskmine netolisandväärtus oli 2006. aastal 395 395 kr ettevõtte ja 131 586 kr tööjõuühiku kohta (tabel 17). Võrreldes 2005. aastaga on netolisandväärtus tööjõuühiku kohta kasvanud 5,3% (joonis 10). Majandusliku suuruse järgi hinnates tootsid suuremad ettevõtted 2,6 korda rohkem netolisandväärtust tööjõuühiku kohta kui väiksemad (tabel 18).

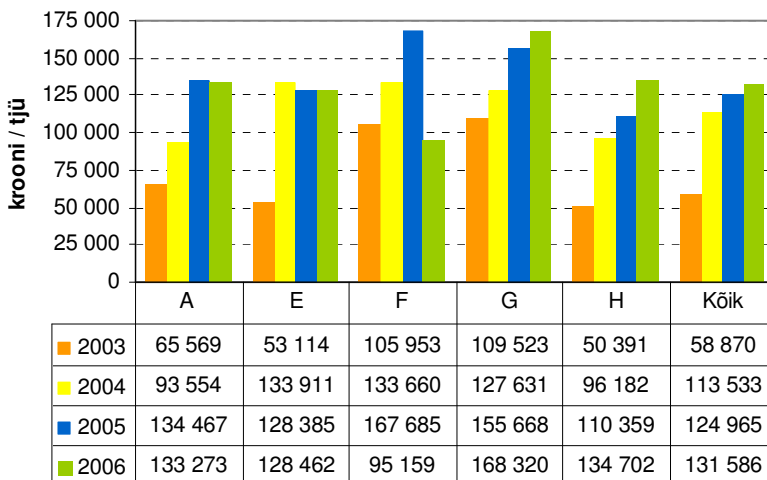

Joonis 10. Netolisandväärtus tööjõuühiku kohta tootmistüüpide lõikes / *Farm Net Value Added per AWU by type of farming, 2003-2006*

Taimekasvatuse tootmistüübi ettevõtetel, kellel oli rohkem kui 400 ha maad, ulatus netolisandväärtus tööjõuühiku kohta ligi 300 tuhande kroonini (tabelid 22-24, joonis 11). Väiksematel tootjatel jäi netolisandväärtus tööjõuühiku kohta 50 tuhande krooni tasemele, mis ei jäta võimalust palga maksmiseks ega investeerimiseks.

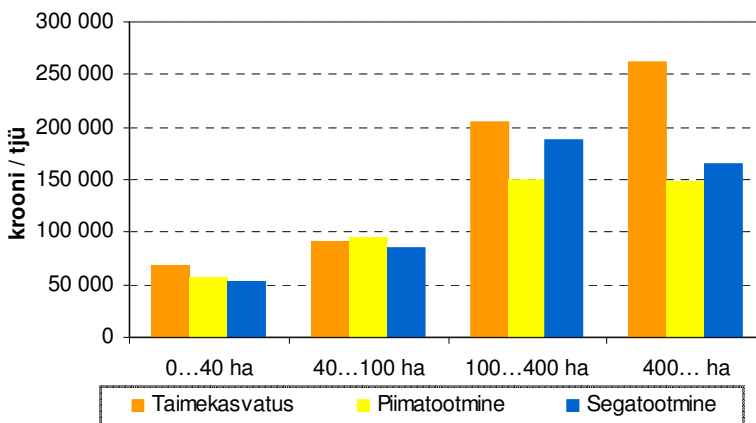

Joonis 11. Netolisandväärtus tööjõuühiku kohta peamiste tootmistüüpide lõikes / *Farm Net Value Added per AWU by main types of farming, 2006*

Joonis 12 näitab, et toetuste osakaal netolisandväärtuses tööjõuühiku kohta on aasta-aastalt kasvanud, moodustades 2006. aastal 63,6% (2005. aastal 52,5%). Kui 2004. ja 2005. aastal oli netolisandväärtus ilma toetusteta enam-vähem võrdsel tasemel, siis 2006. aastal toimus selle näitaja osas vähenemine.

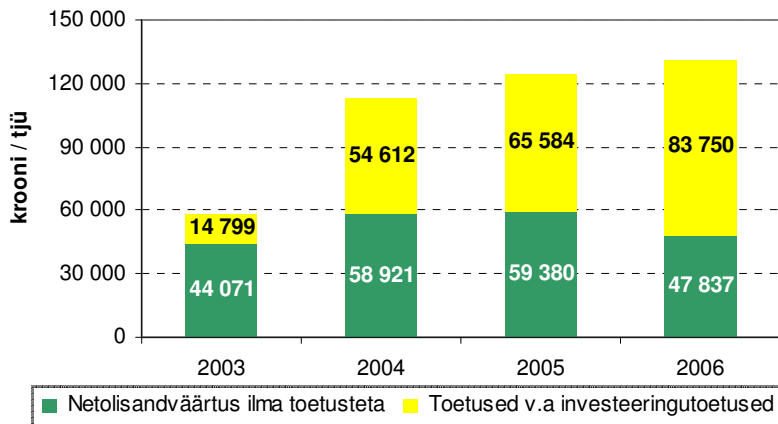

Joonis 12. Netolisandväärtus tööjõuühiku kohta / *Farm Net Value Added per AWU*, 2003-2006

Töötasu

Palgaliste töötajate töötasu on võrreldes varasemate aastatega suurenenud - 2006. aastal oli see keskmiselt 91 461 kr aastas (tabel 34). Aastate lõikes on töötasu igal aastal enamuses tootmistüüpides tõusnud.

Keskmine tunnitasu oli 2006. aastal 41,44 krooni, võrreldes 2005. aastaga on tõus 10,0% (joonis 13). Erinevate tootmistüüpide ettevõtetes maksti töötasu väga erinevalt, aianduse ja püsilikultuuride tootmistüübis ulatus tunnitasu 49,51 kr, loomakasvatusettevõtetes ainult 21,20 kr (tabel 17).

Majandusliku suuruse järgi grupeerides on märgata suurt vahet töötasu maksmise osas väiksemate ja suuremate ettevõtete vahel – kui suuremates ettevõtetes maksti töötasu 43,46 kr tunnis, siis väiksemates ainult 18,83 kr tunnis (tabel 18). Siinjuures peab ära märkima, et väiksemate tootjate puhul kasutati tasustatud tööjõudu ainult 0,1 aastaühikut, st enamasti ilmselt hooajatöölisi.

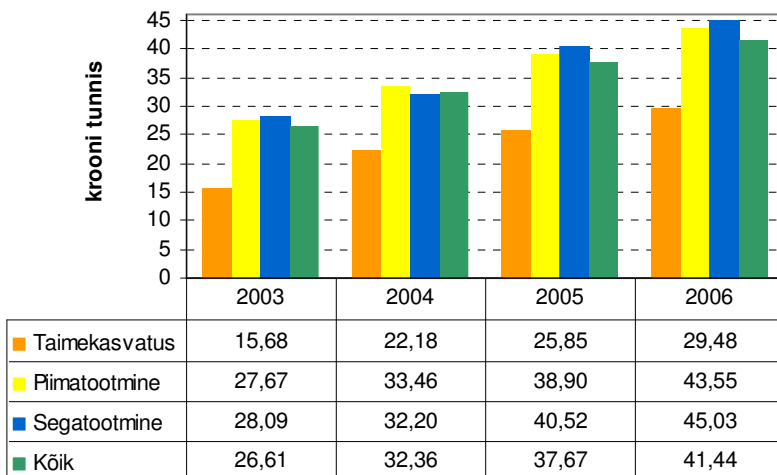

Joonis 13. Tasustatud tööjõule makstud tunnitasu / *Wages of paid labour per hour*, 2003-2006

Põhivara

Ettevõtte põhivara on FADN-s kajastatud taastamismaksumuses. Arvesse on võetud ainult see põhivara, mis realselt on tootmises kasutusel. Kulumi arvestuse aluseks on lineaarmedod. Põhivarade õige arvestus on väga tähtis, sest põhivara maksumus ja sellelt arvestatud kulum mõjutavad oluliselt paljusid finantsnäitajaid. Investeerides igal aastal taastamismaksumuse alusel arvestatud kulumi mahu, peaks olema tagatud tootmise mahu säilimine. Kulum moodustas kogutoodangu suhtes 10,3% ja võrreldes eelnevate aastatega on see jäänud samasse suurusjärku.

Nagu tabelist 5 näha, on suur osa põllumajandusettevõtetes kasutusel olevast põhivarast amortiseerunud. 25,0% masinatest ja seadmetest on üle 20 aasta, 22,1% ehitistest üle 50 aasta vanad.

Tabel 5. Põhivara vanuseline struktuur testettevõtetes, 2006

	alla 6 a	6-10 a	11-20 a	21-50 a	üle 50 a
Ehitised	12,6%	7,5%	29,0%	28,7%	22,1%
Infotehnoloogia	69,9%	27,2%	2,9%		
Maaparandusrajatised	6,2%	2,3%	8,1%	83,5%	
Masinad ja seadmed	22,2%	12,2%	40,6%	24,8%	0,2%
Püskikultuurid	21,2%	31,9%	8,2%	38,3%	0,5%

Kapital ja investeeringud

Keskmine varade maksumus (v.a maa) oli 2,0 miljonit kr ettevõtte kohta, kusjuures sea- ja linnukasvatuse ettevõtetes oli see näitaja 14,3 miljonit kr (tabel 17). Koguvara hulk hektari kohta oli tootmistüüpide ja suurusgruppide lõikes erinev (tabelid 22-24). Segatootjatel grupis 0 kuni 40 ha oli 2,5 korda rohkem koguvara hektari kohta kui tootjatel grupis 40 kuni 100 ha (joonis 14).

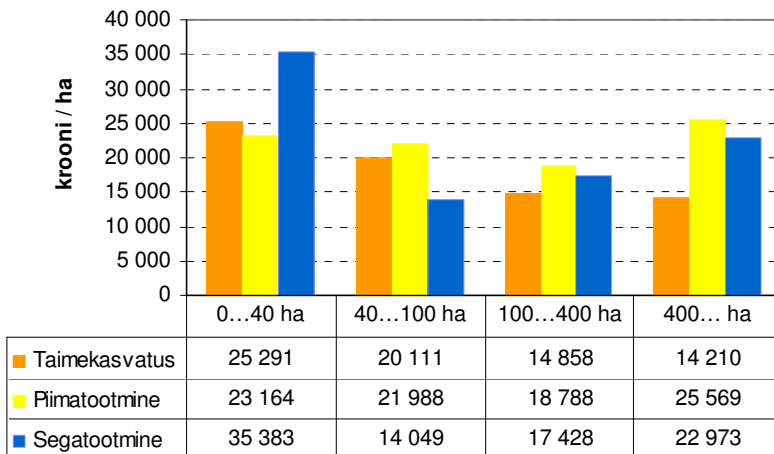

Joonis 14. Koguvara hektari kohta peamiste tootmistüüpide lõikes / *Total assets per hectare of UAA by main types of farming, 2006*

Kõige suuremas mahus tehti netoinvesteeringuid sea- ja linnukasvatuse tootmistüübi ettevõtetes, rohkem kui 1,3 miljonit kr ettevõtte kohta (tabel 17), järgnesid piimatootjad, kes tegid netoinvesteeringuid ligi 400 tuhande krooni eest.

Brutoinvesteeringud moodustasid 2006. aastal 16,5% omakapitali suhtes. Eelnevate aastatega võrreldes on see näitaja vähenenud taimekasvatuse (A) ja segatootmise (H) tootmistüübis ning kõigi ettevõtete keskmisena. Piimatootjatel (E), loomakasvatajatel (F) ning sea- ja linnukasvatajatel suurenesid 2006. aastal brutoinvesteeringud omakapitali suhtes (joonis 15).

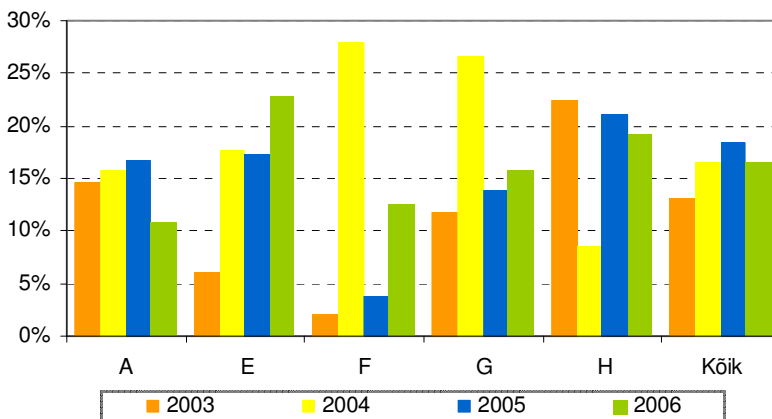

Joonis 15. Brutoinvesteeringud omakapitali suhtes / *Gross investments in relation to net worth, 2003-2006*

Võrreldes 2005. aastaga on 2006. aastal investeeringute maht keskmiselt ettevõtte kohta suurenenud. Põhivara soetamiseks kulutati 2006. aastal 318 388 kr ettevõtte kohta, mis on 11,6% rohkem kui 2005. aastal (tabel 31). Põllumajandusmaa hektari kohta kujunes investeeringu mahuks 2 748 kr, 2005. aastal 2 617 kr (tabel 30).

Investeeringutoetusi saadi 2006. aastal 1,8 korda vähem kui 2005. aastal, keskmiselt 13 195 kr ettevõtte kohta (2005. aastal 24 204 kr). Investeeringutoetus moodustas investeeringust keskmiselt 4,1% (2005. aastal 8,5%) (tabelid 32, 33).

Kuigi 65,6% põllumajandusettevõtetes kasutusel olevast masinapargist on üle 10 aasta vana, ei leidnud 23,8% testettevõtetest 2006. aastal üldse vahendeid investeerimiseks. Sea- ja linnukasvatuse tootmistüübis mitteinvesteerinud ettevõtteid ei olnud. Samas, piimatootmise testettevõtetest, keda oli kokku 148, ei investeerinud üldse 33 tootjat, 32 ettevõtet investeerisid vähem kui 100 tuhande krooni eest. Alates 2003. aastast on siiski märgata nende testettevõtete arvu vähenemist, kes üldse põhivarasse ei investeerinud.

Ettevõtete varad olid finantseeritud 27,6% ulatuses võõrkapitali ning 72,4% ulatuses omakapitaliga (tabel 17).

Majandusliku suuruse poolest väiksematel ettevõtetel oli kohustuste osatähtsus kapitalistruktuuris 8,1% ja suurematel 36,5% (tabel 18).

ANALÜÜS TOOTMISTÜÜPIDE LÕIKES

Taimekasvatus (tüüp A)

Taimekasvatustootjaid oli põllumajandustootjate üldkogumis 2 885 (42,9% üldkogumist), keda esindas 2006. aasta valimis 194 testettevõtet. Taimekasvatuseettevõtete koondtulemused on esitatud tabelis 13, ettevõtete majandusliku suuruse järgi grupeerituna tabelis 19 ja põllumajandusmaa kasutuse järgi tabelis 22.

Taimekasvatuseettevõtted on suhteliselt väikesed - keskmine majanduslik suurus oli 13,3 ESU. Tööjõudu kasutati keskmiselt 1,8 aastaühikut, millest 22,2% oli tasustatud. Taimekasvatuseettevõtte kasutuses oli 2006. aastal 105,4 ha põllumajanduslikku maad, millest 55,3% oli rendimaa. Üle poole maast (53,2%) oli teravilja all, ülejäänul kasvatati sööda- ja muid kultuure. Väiksema suurusgrupi tootjatel oli 42,0 ha, keskmistel 90,5 ha ja suurematel 359,0 ha maad. Ettevõtetes peeti ka loomi - keskmiselt 6,3 loomühikut ning peamiselt kasvatati sigu ja veised.

Kogutoodangust (koos toetustega v.a investeeringutele) moodustas 54,1% taimekasvatus, 8,1% loomakasvatus, 7,6% muu tootmine ning 30,1% toetused. Taimekasvatustoodangust oli kõige suurema osatähtsusega teravili - 56,6%, õlikultuurid moodustasid 20,1%, kartul 13,3%, köögivilid ja lilled 3,2% ning muud kultuurid 6,8%. Nisu saagikus oli 2 393 kg/ha, kusjuures suuremates ettevõtetes oli saagikus oluliselt kõrgem kui väiksemates.

Ettevõtte kohta saadi keskmiselt 217 029 kr toetusi (tabel 4).

Kogukuludest moodustasid erikulud 44,7%, üldkulud 32,2%, kulum 15,1%, töötasu 5,0% ning intressid 3,0%.

Kogutoodang põllumajandusliku maa hektari kohta moodustas 6 843 kr, kogukulud 5 044 kr.

Netolisandväärtus ulatus taimekasvatuse tootmistüübis 133 273 kr tööjõuühiku kohta (2005. aastal 134 467 kr). Palgaliste töötajate töötasu oli 29,48 kr tunnis (2005. aastal 25,85 kr).

Keskmine varade maksumus (v.a maa) oli 1 258 041 kr, kusjuures suuremate ettevõtete grupis oli see näitaja keskmisest 3,8 korda kõrgem. Varad olid 22,2% ulatuses finantseeritud võõrkapitali ning 77,8% omakapitaliga.

Investeeringuteks kulutati keskmiselt 150 748 kr ettevõtte kohta, kusjuures investeeringutoetust saadi 6 852 kr. Võrreldes 2005. aastaga on investeeringute maht vähenenud 19,6% võrra. Põllumajandusmaa hektari kohta investeeriti 1 430 kr.

Aiandus ja püsikultuurid (tüüp B & D)

Põllumajandustootjate üldkogumis oli aianduse ja püsikultuuride kasvatusena tegelevaid ettevõtteid 326 (4,8% üldkogumist) ning testetevõtete valimis 21 (tabel 17).

Selle tootmistüübi ettevõtte keskmine majanduslik suurus oli 16,6 ESU. Töötajaid oli 4,9 aastaühikut, kusjuures 77,5% tööjõukulust oli tasustatud. Ettevõtte kasutuses oli 2006. aastal keskmiselt 22,4 ha põllumajanduslikku maad, millest 27,2% oli renditud.

Kogutoodang (koos toetustega) põllumajandusliku maa hektari kohta moodustas 97 964 kr, kogukulud 95 026 kr. Kogutoodangust moodustas 78,3% taimekasvatus, 19,0% muu tootmine ning 2,7% toetused. Ettevõtte kohta saadi 60 947 kr toetusi, sealhulgas 11 317 kr ühtset pindalatoetust, 11 337 kr põllumajanduslikku keskkonnatoetust, 488 kr põllumajanduskultuuri kasvatamise täiendavat otsetoetust ning 37 805 kr muid toetusi.

Kogukuludest moodustasid erikulud 43,2%, üldkulud 29,8%, töötasu 19,3%, kulum 5,1% ning intressid 2,6%.

Netolisandväärus oli aianduse ja püsikultuuride tootmistüübis 129 258 kr tööjõuühiku kohta. Palgaliste töötajate töötasu oli 49,51 kr tunnis, mis oli kõrgeim kõigi tootmistüüpide hulgas.

Keskmine varade maksumus (v.a maa) oli 2 946 189 kr. Varad olid finantseeritud 51,0% ulatuses võõrkapitali ning 49,0% omakapitaliga.

Investeeringuid tehti 370 975 kr ulatuses keskmiselt ettevõtte kohta, investeeringutoetusi ei saadud. Põllumajandusmaa hektari kohta investeeriti 16 591 kr.

Piimatootmine (tüüp E)

Piimatootjaid oli põllumajandustootjate üldkogumis 1 210 (18% üldkogumist) ning valimis 148. Piimatootmisettevõtete koondtulemused on esitatud tabelis 14, majandusliku suuruse järgi grupeerituna tabelis 20 ja põllumajandusmaa kasutuse järgi tabelis 23.

Piimatootmisettevõtte keskmine majanduslik suurus oli 22,3 ESU. Töötajaid oli 4,6 aastaühikut, 63,0% tööjõukulust oli tasustatud.

Põllumajanduslikku maad oli piimatootjal keskmiselt 152,0 ha, millest 60,0% oli renditud. Väiksema suurusgrupi tootjatel oli 38,4 ha, keskmisel 97,4 ha ja suurematel 387,3 ha põllumajanduslikku maad. Valdav osa maast (78,9%) oli söödakultuuride all, 16,0% kasutatavast maast kasvatati teravilja. Nisu saagikus oli keskmiselt 2 797 kg/ ha.

Piimatootmisettevõtetes oli loomi keskmiselt 71,4 loomühikut, sh lüpsilehmi 44,3, muid veiseid 26,9 ja muid loomi 0,1 loomühikut. Väiksema suurusgrupi ettevõttes oli keskmiselt 8,6 lüpsilehma, keskmises grupis 21,8 ja suuremas 122,7. Piimatoodang lehma kohta oli 6 291 kg aastas (2005. aastal 5 941 kg). Keskmise piimatoodang lehma kohta oli kõige kõrgem (6 511 kg) suuremate ettevõtete grupis ning kõige madalam (5 059 kg) väiksemate ettevõtete grupis.

Kogutoodang (koos toetustega) põllumajandusliku maa hektari kohta oli 12 303 kr, kogukulud 10 517 kr. Kogutoodangust moodustas 61,7% loomakasvatus, 18,0% taimekasvatus, 2,3% muu tootmine ning 18,0% toetused. Taimekasvatustoodangust olid ülekaalus söödakultuurid 61,5%, seejärel teravili 29,3%, kartul 4,2% ning muud kultuurid 5,0%. Ettevõtte kohta saadi 336 987 kr toetusi (tabel 4).

Kogukuludest moodustasid erikulud 48,2%, üldkulud 22,2%, töötasu 17,5%, kulum 9,8% ning intressid 2,3%.

Netolisandväärtes tööpühiku kohta moodustas 128 462 kr (2005. aastal 128 385 kr). Palgaliste töötajate töötasu oli 43,55 kr tunnis (2005. aastal 38,90 kr).

Keskmine varade maksumus (v.a maa) oli 2 789 896 kr. Varad olid finantseeritud 30,0% ulatuses võõrkapitali ning 70,0% omakapitaliga. Investeeringuid tehti 547 336 kr ulatuses keskmiselt ettevõtte kohta, kujuures investeeringutoetust saadi 28 880 kr. Võrreldes 2005. aastaga on investeeringute maht suurenenud 51,9% võrra. Põllumajandusmaa hektari kohta investeeriti 3 601 kr.

Loomakasvatus (tüüp F)

Loomakasvatuse tootmistüübi hulka kuuluvad tootjad, kes tegelevad karjatatavate loomade (lihaved, lambad, kitsed jne) kasvatamisega, kuid kellel ei ole valdavalt piimakari. Põllumajandustootjate üldkogumis oli selliseid tootjaid 717 (10,7% üldkogumist), valimis 34 (tabel 17). Loomakasvatuse ettevõtete koondtulemused grupeerituna põllumajandusliku maa kasutuse järgi on esitatud tabelis 15.

Ettevõtte keskmine majanduslik suurus oli 6,3 ESU, mis on kõigi ülejäänud tootmistüüpidega võrreldes kõige väiksem. Tööjõudu kasutati keskmiselt 1,9 aastaühikut ettevõtte kohta, 15,8% tööjõukulust oli tasustatud. Põllumajanduslikku maad oli keskmiselt 106,4 ha, sellest 58,7% oli renditud. Valdav osa maast (93,2%) oli söödakultuuride all.

Kogutoodangust (koos toetustega) moodustas 26,6% taimekasvatus, 26,1% loomakasvatus, 5,7% muu tootmine ning 41,6% toetused. Kogutoodang põllumajandusliku maa hektari kohta arvestatuna oli 5 372 kr, kogukulud 3 892 kr. Ettevõtte kohta saadi 237 487 kr toetusi (tabel 4).

Kogukuludest moodustasid erikulud 51,0%, üldkulud 35,1%, kulum 9,0%, töötasu 3,0% ning intressid 1,9%.

Netolisandväärtus oli loomakasvatuse tootmistüübis 95 159 kr tööjõuühiku kohta (2005. aastal 167 685 kr). Palgaliste töötajate töötasu oli 21,20 kr tunnis (2005. aastal 19,94 kr).

Keskmine varade maksumus (v.a maa) oli 1 085 375 kr. Varad olid finantseeritud 15,3% ulatuses võõrkapitali ning 84,7% omakapitaliga. Investeeringuid tehti 206 810 kr ulatuses ettevõtte kohta, kusjuures investeeringutoetust saadi 10 877 kr. Võrreldes 2005. aastaga on investeeringute maht suurenenud viis korda. Põllumajandusmaa hektari kohta investeeriti 1 944 kr.

Sea- ja linnukasvatus (tüüp G)

Põllumajandustootjate üldkogumis oli selle tootmissuuna esindajaid 95 (1,4% üldkogumist) ning valimis 8 (tabel 17).

Majandusliku suuruse poolest olid sea- ja linnukasvatuse tootmistüübi esindajad suurimad, keskmise majandusliku suurusega 82,9 ESU. Tööjõudu kasutati 13,2 aastaühikut, sellest 99,2% oli tasustatud.

Põllumajanduslikku maad oli keskmiselt 16,5 ha, millest 21,4% oli renditud. Söödakuultuure kasvatati 55,9% kasutuses olnud maast, 21,8% maast oli teravilja all.

Kogutoodangust (koos toetustega) moodustas 96,3% loomakasvatus, 0,3% taimekasvatus, 1,6% muu tootmine ning 1,8% toetused.

Ettevõtte kohta saadi 207 088 kr toetusi, sealhulgas 198 204 kr maaelu arendamise toetusi (peamiselt sõnnikuhoidlate nõuetega vastavusse viimise toetus), 3 534 kr põllukultuuri kasvatamise täiendavat otsetoetust, 2 786 kr ühtset pindalatoetust ning 1 515 kr ebasoodsamate piirkondade toetust. 2005. aastal saadi toetusi keskmiselt 162 477 kr ettevõtte kohta.

Kogukuludest moodustasid erikulud 59,4%, üldkulud 21,7%, kulum 6,9%, töötasu 9,2% ning intressid 2,8%.

Netolisandväärtus oli sea- ja linnukasvatuse tootmistüübis 168 320 kr tööjõuühiku kohta (2005. aastal 155 320 kr). Palgaliste töötajate töötasu oli 33,02 kr tunnis (2005. aastal 36,21 kr).

Keskmine varade maksumus (v.a maa) oli 14 342 593 kr. Varad olid finantseeritud 17,4% ulatuses võõrkapitali ning 82,6% omakapitaliga. Investeeringuid tehti keskmiselt 2 054 878 kr ulatuses ettevõtte kohta, kusjuures investeeringutoetust saadi 10 947 kr. Võrreldes 2005. aastaga on investeeringute maht suurenenud 80,0% võrra. Põllumajandusmaa hektari kohta investeeriti 124 841 kr.

Segatootmine (tüüp H)

Segatootmise tootmistüüpi kuuluvad ettevõtted, kes tegelevad nii taime- kui loomakasvatusega ning raske on kummagi tootmissuuna ülekaalu täpselt määratleda. Üldkogumis oli selle tootmistüübi esindajaid 1 491 (22,2% üldkogumist), testettevõtete valimis 95. Segatootjate koondtulemused on esitatud tabelis 16, majandusliku suuruse järgi grupeerituna tabelis 21 ja põllumajandusmaa kasutuse järgi tabelis 24.

Ettevõtte keskmine majanduslik suurus oli 18,7 ESU, töötajaid 3,5 aastaühikut. Tööjõukulust oli 57,1% tasustatud.

Segatootmisettevõttel oli 2006. aastal keskmiselt 138,0 ha põllumajandusmaad, millest 67,6% oli renditud. Söödakultuure kasvatati 53,4% kasutuses olnud maast, 35,9% maast oli teravilja all. Väiksema suurusgrupi tootjatel oli 43,5 ha, keskmistel 103,4 ha ja suurematel 734,1 ha maad. Nisu saagikus oli 2 544 kg/ ha.

Taimekasvatustoodangust moodustas teravili 44,8%, söödakultuurid 34,7%, õlikultuurid 12,0%, kartul 5,9% ja muud kultuurid 2,6%.

Ettevõtetes oli loomi keskmiselt 55,7 loomühikut, mis loomaliigiti jagunesid järgmiselt: lüpsilehmi 19,6, muid veiseid 18,2, sigu 17,1 ning muid loomi 0,8 loomühikut. Piimatoodang lehma kohta oli 6 763 kg aastas (2005. aastal 5 997 kg).

Kogutoodang (koos toetustega) põllumajandusliku maa hektari kohta moodustas 11 543 kr, kogukulud 9 870 kr. Kogutoodangust moodustas 51,1% loomakasvatus, 26,3% taimekasvatus, 3,8% muu tootmine ning 18,8% toetused.

Ettevõtte kohta saadi 300 748 kr toetusi (tabel 4).

Kogukuludest moodustasid erikulud 49,6%, üldkulud 23,5%, töötasu 14,8%, kulum 9,6%, ning intressid 2,5%.

Netolisandväärtus oli segatootmise tootmistüübis 134 702 kr tööjõuühiku kohta (2005. aastal 110 359 kr). Palgaliste töötajate töötasu oli 45,03 kr tunnis (2005. aastal 40,52 kr).

Keskmine varade maksumus (v.a maa) oli 2 451 576 kr. Varad olid finantseeritud 32,6% ulatuses võõrkapitali ning 67,4% omakapitaliga. Investeeringuid tehti 388 480 kr ulatuses ettevõtte kohta, kusjuures investeeringutoetust saadi 16 884 kr. Võrreldes 2005. aastaga on investeeringute maht suurenenud 23,0% võrra. Põllumajandusmaa hektari kohta investeeriti 2 815 kr.

KOKKUVÕTTEKS

Testettevõtete majandusnäitajate analüüsi põhjal võib järeldada, et 2006. aasta oli põllumajandustootjatele küllaltki edukas. Võrreldes 2005. aastaga on sissetulekud suurenenud neljandiku võrra, suurenesid nii sissetulekud toodangu realiseerimisest kui ka toetused. Toetused moodustasid 2006. aastal viiendiku sissetulekust. Netolisandväärtus tööjõuühiku kohta on kasvanud 5,3%, kusjuures kõige edukamateks osutusid segatootmise ettevõtted.

Põllumajandusliku raamatupidamise andmebaas sisaldab informatsiooni, mis on vajalik erinevate aktuaalsete teemade käsitlemisel ning analüüside koostamisel. Kuna testettevõtete valikul on järgitud põllumajandustootjate üldkogumi struktuuri, võib kogutud andmete alusel tehtud analüüside tulemusi üldistada põllumajandussektorile tervikuna.

Käesolev kogumik annab üldise ülevaate 2006. aasta majandusnäitajatest ning lisaks võrdluse eelnevate aastate olulisemate näitajate osas. Kogumiku lisas toodud tabelite abil on võimalik koostada põhjalikke analüüse nii erinevate tootmistüüpide, ettevõtete suurusgruppide kui ka aastate lõikes. Esmakordselt on lisatud ka valik Euroopa Liidu 25 liikmesriigi standardtulemustest 2005. aastal.

SUMMARY

Farm Accountancy Data Network (FADN) is one of the most reliable data sources for making economic analysis in the field of agriculture. The methodology of the FADN enables to extrapolate the data on economic results of sample agricultural holdings to the agricultural sector as a whole and compare the results to the indicators of other states of the European Union. This publication provides a general overview of the economic indicators of 2006. In addition, reference data on most important economic indicators of previous accounting years are provided. On the basis of the tables provided in the annex it is possible to make comprehensive analysis by types of farming, economic size groups of agricultural holdings as well as by years.

In the European Union the FADN was set up in 1965 whereas in Estonia setting up the FADN was initiated in 1996 when the first data were collected from 50 agricultural holdings. Since 2000 the size of the sample is 500 sample holdings. A liaison agency has been appointed in each member state to organize the collection of accountancy data. The agency is responsible for the correctness of the data. In Estonia the Rural Economy Research Centre has been appointed as the liaison agency.

Data of the farm structure survey on size and structure of sample agricultural holdings carried out by the Statistical Office in 2005 forms the basis for the collection of data and economic analysis of the economic year 2006. In Estonia 6,724 agricultural holdings exceed the threshold of the economic size (2 ESUs) defined for the purpose of the FADN. The FADN population of agricultural holdings covers 87.3% of the standard gross margin of Estonian agricultural production, 24.2% of the total number of agricultural holdings and 83.5% of the utilized agricultural area.

According to the FADN typology Estonian agricultural holdings belong to seven types of farming: field crops (A), horticulture (B), permanent crops (D), milk (E), grazing livestock (D), granivores (G) and mixed (H). Field crops (A), milk (E) and mixed (H) are the most frequently occurring types of farming in Estonia, therefore, the named types of farming include the biggest number of sample agricultural holdings, also, representation of these types of farming is the best. In 2006 the sample included only three agricultural holdings specialized in permanent crops, therefore, permanent crops and horticulture type of farming have been analysed together (referred to as B&D).

On the basis of the data collected from sample agricultural holdings a certain number of indicators i.e. standard results are calculated according to the common FADN methodology. Calculation schemes of these indicators are provided in figures 16-22 of the annex. As the standard results of sample agricultural holdings are calculated as weighted averages it enables the results to be extrapolated to the population of agricultural holdings.

GENERAL RESULTS

Form of business and economic size

In terms of the form of business sample agricultural holdings included 406 self-employed persons, 74 private limited companies, 10 public limited companies, 8 profit-oriented cooperatives and 2 holdings of other form of business.

In 2006 the average economic size of an agricultural holding was 16.5 ESUs. When compared to the year 2005 the economic size of agricultural holdings has increased by 14.6% on average.

Utilized agricultural area

In 2006 an Estonian agricultural holding used 115.9 ha of utilized agricultural area on average of which 59.6% was rented. The share of rented utilized agricultural area has remained almost the same since 2003.

The larger the agricultural holding, the more significant is the share of rented utilized agricultural area – accounting for less than 38.9% of total utilized agricultural area in case of smaller holdings whereas the share of rented utilized agricultural area of holdings of the largest economic size class was 70.6%.

Over half of the utilized agricultural area (51.2%) was under forage crops, one third (35.5%) under cereals (figure 2).

Labour input

Total labour input was 3.0 annual work units per holding on average (conditional 1 annual work unit = 2,200 working hours) of which unpaid labour of owners accounted for 50.0% (figure 3). Labour input was the highest in holdings of granivores type of farming employing 13.3 employees on average.

Total output

In 2006 the value of total output (incl direct support) was 1.3 million kroons (figure 5). The share of output of field crops and livestock as well as subsidies of total output has increased. Significant change in the structure of total output was observed in 2004 when Estonia joined the European Union. As a result, the importance of subsidies increased 2.4 times. In 2006 subsidies accounted for 19.0% of the structure of total output.

In 2006 EEK 251,654 of subsidies per holding were received on average demonstrating an increase of 32.5% when compared to the year 2005. In 2006 EEK 2,172 of subsidies were received per hectare of utilized agricultural area, in 2005 the respective figure was EEK 1,741.

Agri-environmental support accounted for a significant share of total subsidies (23.6%) (figure 6). Complements to direct payments on field crops accounted for 16.3%, on grazing livestock 5.3% and milk quota support for 7.4%. Support for agricultural holdings of less-favoured areas played a significant role (7.2% of total subsidies). Uniform flat rate area payment contributed to the major share in the structure of supports accounting for 27.9% of total subsidies.

Structure of inputs

In 2006 specific costs contributed to 49.0% and overheads to 24.6% of total inputs (figure 7).

Major changes in the structure of total inputs when compared to the previous years cannot be observed. Specific costs contribute to almost half, overheads to a quarter and depreciation to one tenth of total inputs. The share of wages paid was 13-14% and interest costs accounted for 3% of total inputs.

Analysis of the indicator of the ratio of total inputs to the value of total outputs shows that it was positive only in case of holdings of permanent crops and granivores type of farming; in holdings of other type of farming the share of total inputs was bigger than the value of total outputs. The gap is the biggest in holdings of grazing livestock in which case the ratio of total output to total inputs is only 80.7%.

In 2006 total output (incl subsidies) per hectare of utilized agricultural area was EEK 11,444 (figure 9), including subsidies 2,172 kr/ ha showing an increase of 10.6% when compared to the year 2005. However, total inputs per hectare have increased 15.0% on average.

Comparison of total output and total inputs shows that EEK 1,860 / ha remained for investments and development of production in 2006 which is 7.6% less than in 2005.

Gross Farm income is calculated as follows: total output minus specific costs and overheads plus balance current direct subsidies and taxes related to business activities. Farm Net Value Added is calculated as follows: Gross Farm Income minus depreciation (figure 16).

In 2006 Gross Farm Income/AWU was EEK 506,197 EEK per holding and 168,732 per labour unit showing an increase of 13.5% when compared to 2005. In 2006 the share of subsidies in Gross Farm Income accounted for 49.7% (42.6% in 2005).

In 2006 Farm Net Value Added per holding was 395,395 and Farm Net Value Added/ AWU was EEK 131,586 on average (figure 10). Farm Net Value Added/ AWU has increased by 5.3% (figure 10) when compared to 2005. Larger holdings in terms of economic size produced 2.6 times higher Farm Net Value Added/ AWU than holdings of smaller economic size.

Figure 12 indicates that the share of subsidies in Farm Net Value Added/ AWU has increased year by year accounting for 63.6% in 2006 (52.5% in 2005). In 2004 and 2005 Farm Net Value Added without support was more or less at the same level, however, in 2006 this indicator showed a falling trend.

Wages paid

Wages of paid labour have increased when compared to previous years – in 2006 the wages were EEK 91,461 per year on average. Wages of paid labour have increased in all types of farming year by year.

In 2006 the average wages per hour were EEK 41.44 showing an increase of 10.0% when compared to 2005 (figure 13). Wages of paid labour varied across the holdings of different types of farming. In holdings of horticulture type of farming and permanent crops type of farming the wages were EEK 49.51 / h, whereas in holdings of grazing livestock type of farming only EEK 21.20 / h.

In terms of economic size significant differences in wages of paid labour in smaller and larger agricultural holdings can be observed. In agricultural holdings of larger economic size classes the wages of paid labour were EEK 43.46 / h whereas in smaller holdings the wages were EEK 18.83 / h (table 14).

Capital and investments

Table 5 shows that the majority of fixed assets used in agricultural holdings have depreciated. 25.0% of the equipment and machinery is over 20 years old, 22.1% of the buildings are over 50 years old.

In 2006 gross investments accounted for 16.5% of the net worth. Comparison with previous years shows decrease in terms of this economic indicator in holdings of field crops type of farming (A), mixed type of farming (H) and in all agricultural holdings on average. In 2006 the share of gross investments in net worth increased in holdings of milk type of farming (E), grazing livestock type of farming (F) and granivores type of farming (figure 15).

In 2006 investment capacity per agricultural holding increased on average when compared to the year 2005. In 2006 EEK 318,388 per holding was spent on the acquisition of fixed assets showing an increase of 11.6% when compared to the year 2005. The value of investment per hectare of utilized agricultural area was EEK 2,748 (EEK 2,617 in 2005).

In 2006 EEK 13,195 per holding on average was received as subsidies on investments which is 1.8 times less than in 2005 (EEK 24,204 in 2005). Subsidies on investments accounted for 4.1% of investments on average (8.5% in 2005).

It is noteworthy that despite of the fact that 65.6% of the machinery used in agricultural holdings is over ten years old, 23.8% of the sample agricultural holdings were not able to find any resources for investments in 2006. There were no non-investing holdings among holdings of granivores type of farming. The share of non-investing holdings among holdings of milk type of farming (E) was 22.3% and 29.4% among holdings of grazing livestock type of farming (F). Total assets of agricultural holdings were financed by external capital and net worth contributing to 27.6% and 72.4% of total assets, respectively.

Liabilities of holdings of small economic size class accounted for 8.1% of the structure of capital whereas the relevant share of liabilities of larger holdings was 36.5%.

Guidelines for using the tables provided in annexes

Tables 6-10 provide information about the size and representation of the population of agricultural holdings, sample plan and actual sample.

Tables 11-16 provide aggregated tables with standard results:

- by holdings of conventional and organic type of farming and by self-employed farmers and business companies;
- by economic size of agricultural holdings;
- by agricultural holdings of field crops, milk, grazing livestock and mixed type of farming.

Table 17 provides standard results of the year 2006 by all types of farming and on average per Estonian agricultural holding.

Table 18 provides the same results by economic size of agricultural holdings (2-<6; 6-<16 and 16-... ESUs) and table 25 gives results by labour input.

Standard results of field crops, milk and mixed type of farming by economic size and utilized agricultural area are provided in tables 19-24.

Standard results of assets, investments and subsidies on investments are provided in tables 26-33.

Comparisons of economic indicators of agricultural holdings to relevant indicators of previous years in terms of principal types of farming by economic size and the size of herd of holdings of milk type of farming are provided in tables 34-36.

Sales prices of agricultural products, structure of land use and yields of crops are provided in tables 37-39.

A selection of standard results 2005 of 25 member states of the European Union is provided in tables 40-44.

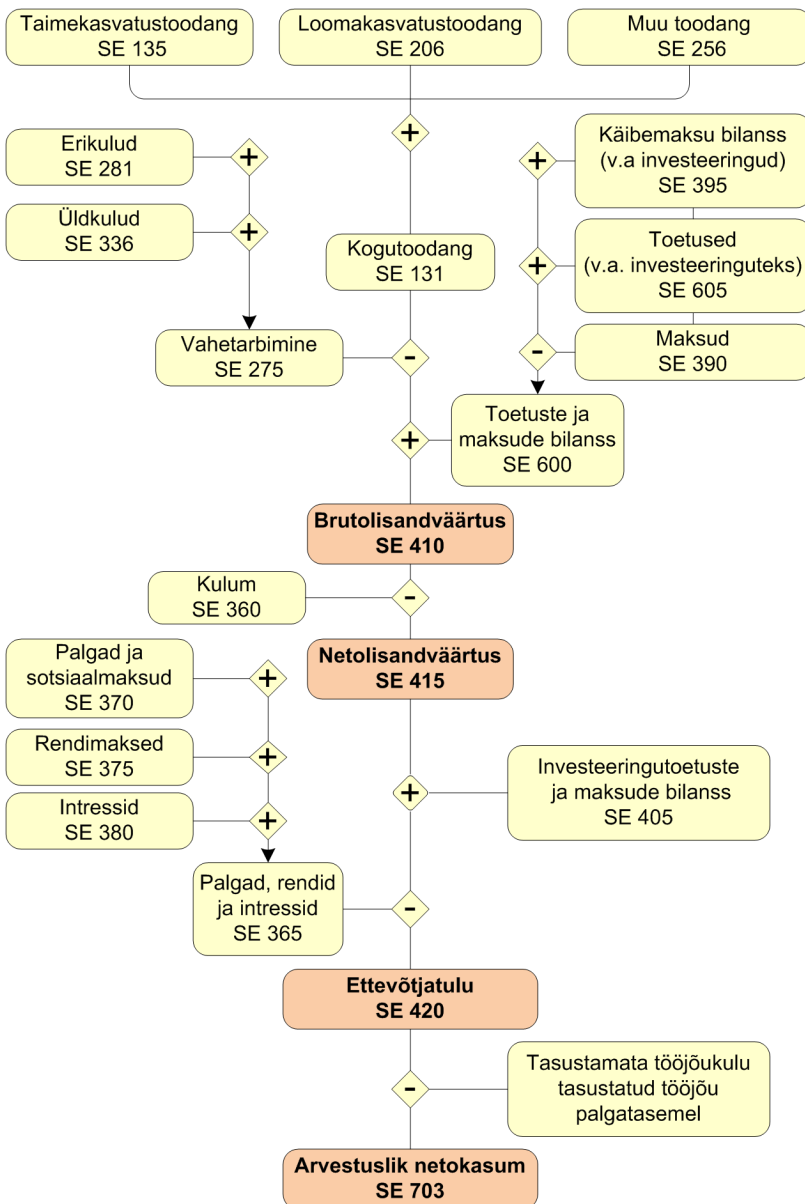

Joonis 16. Peamiste majandusnäitajate arvutamise skeem

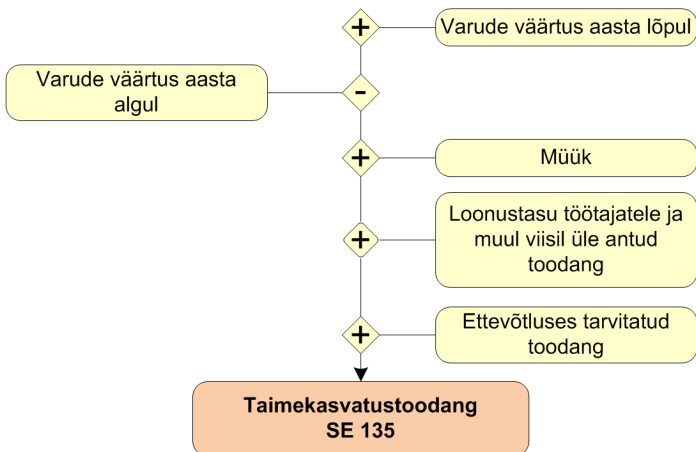

Joonis 17. Taimekasvatustoodangu arvutamise skeem

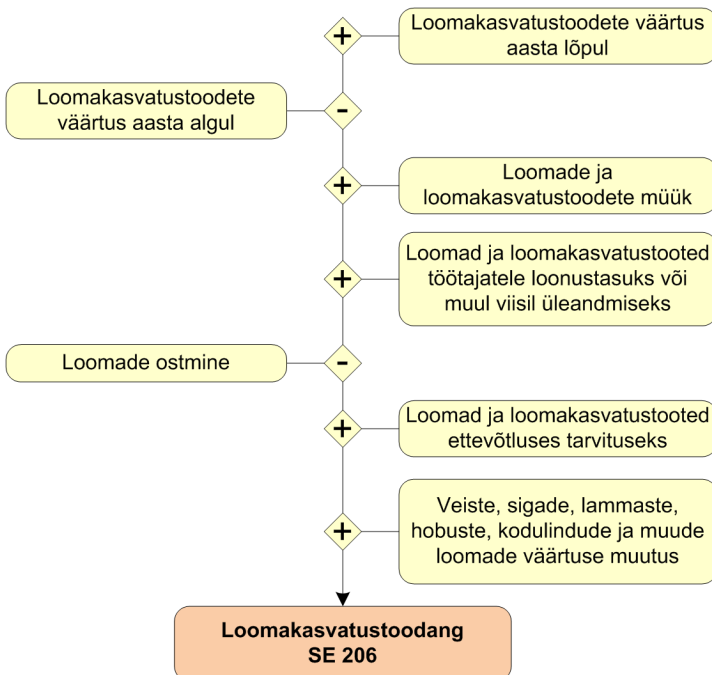

Joonis 18. Loomakasvatustoodangu arvutamise skeem

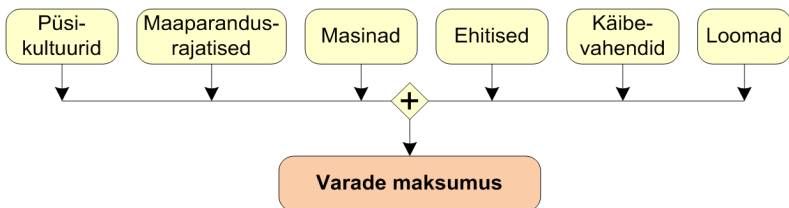

Joonis 19. Varade maksumuse arutamise skeem

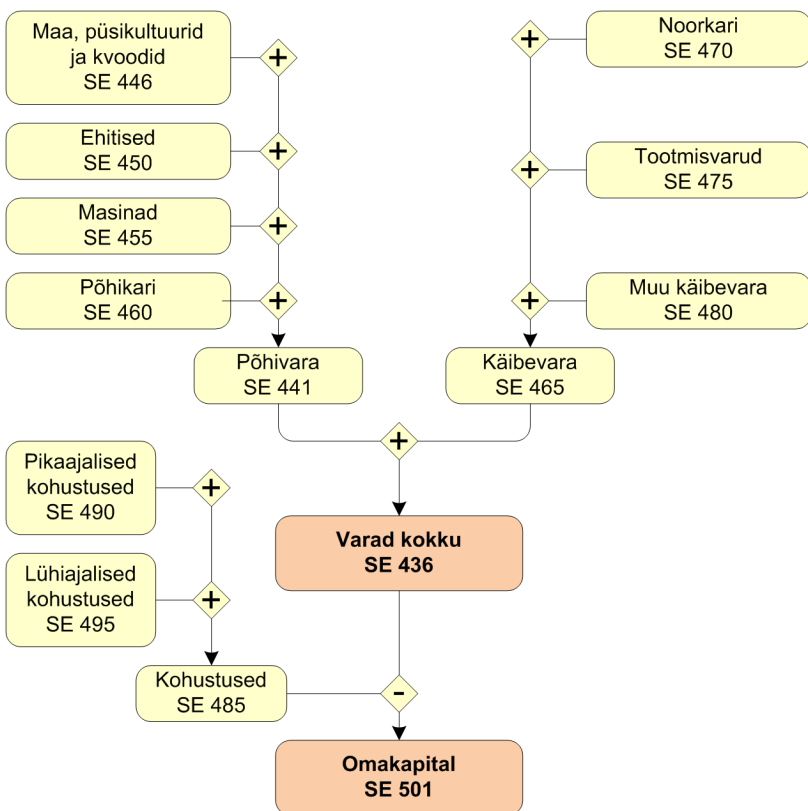

Joonis 20. Bilansi arutamise skeem

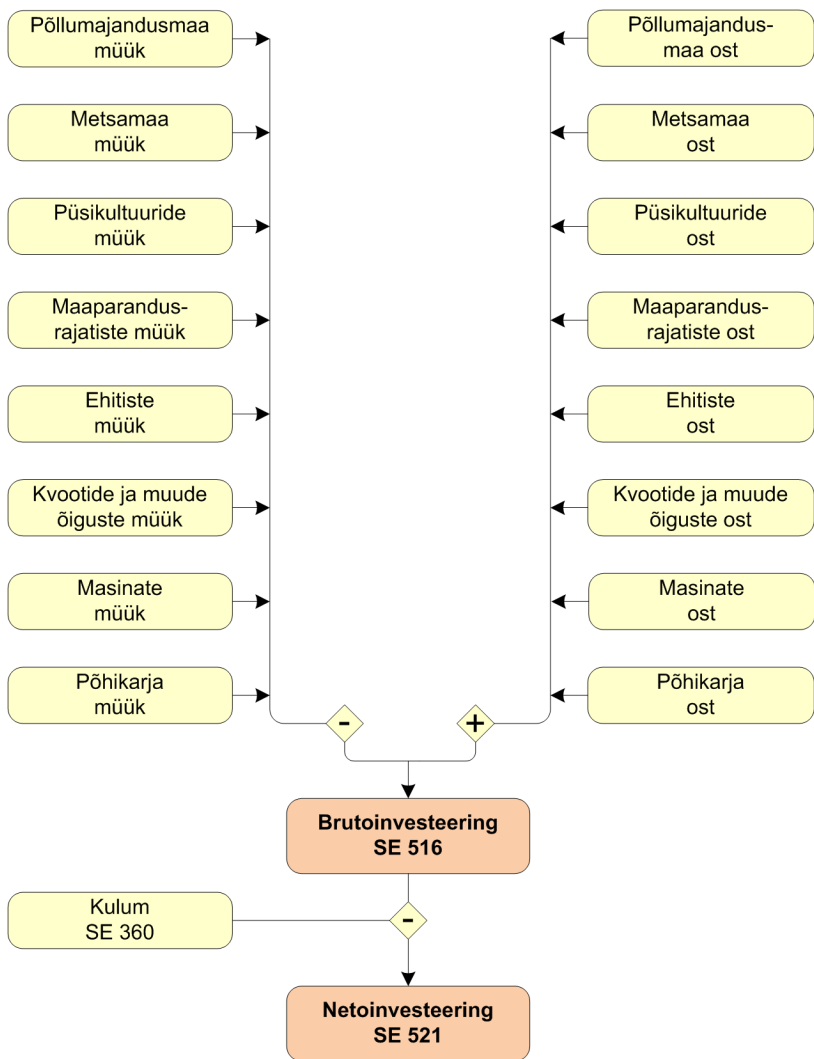

Joonis 21. Bruto- ja netoinvesteeringu arvutamise skeem

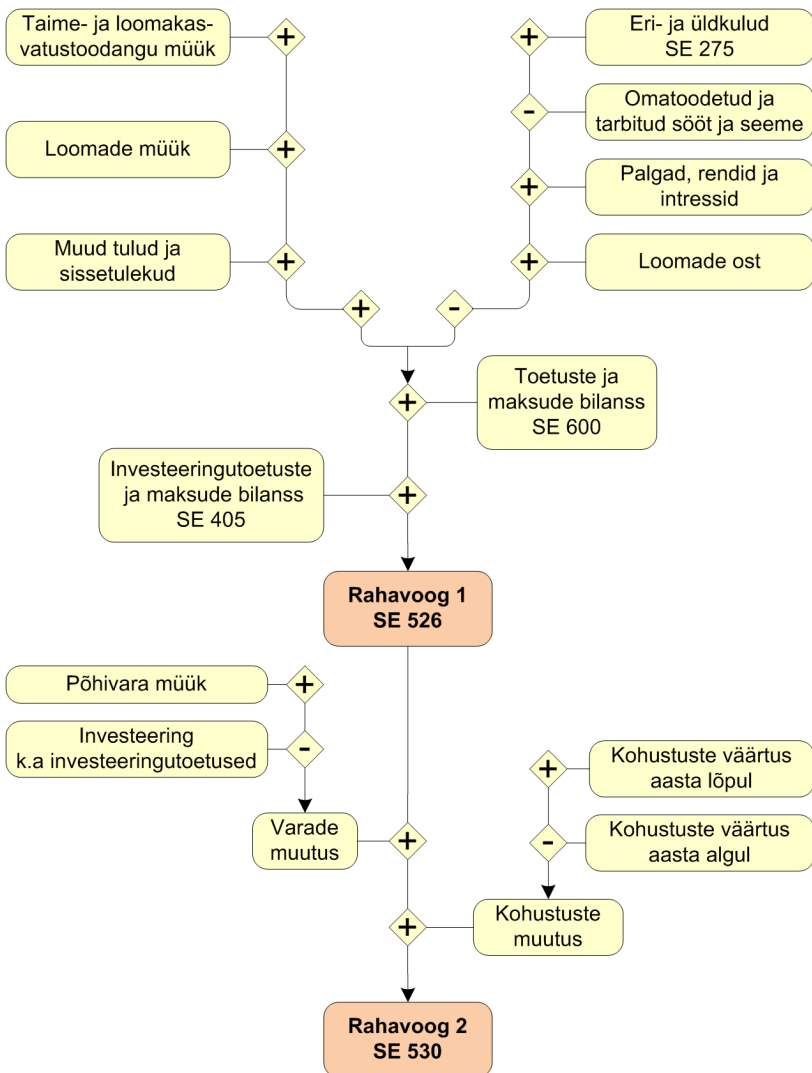

Joonis 22. Rahavoogude arvutamise skeem

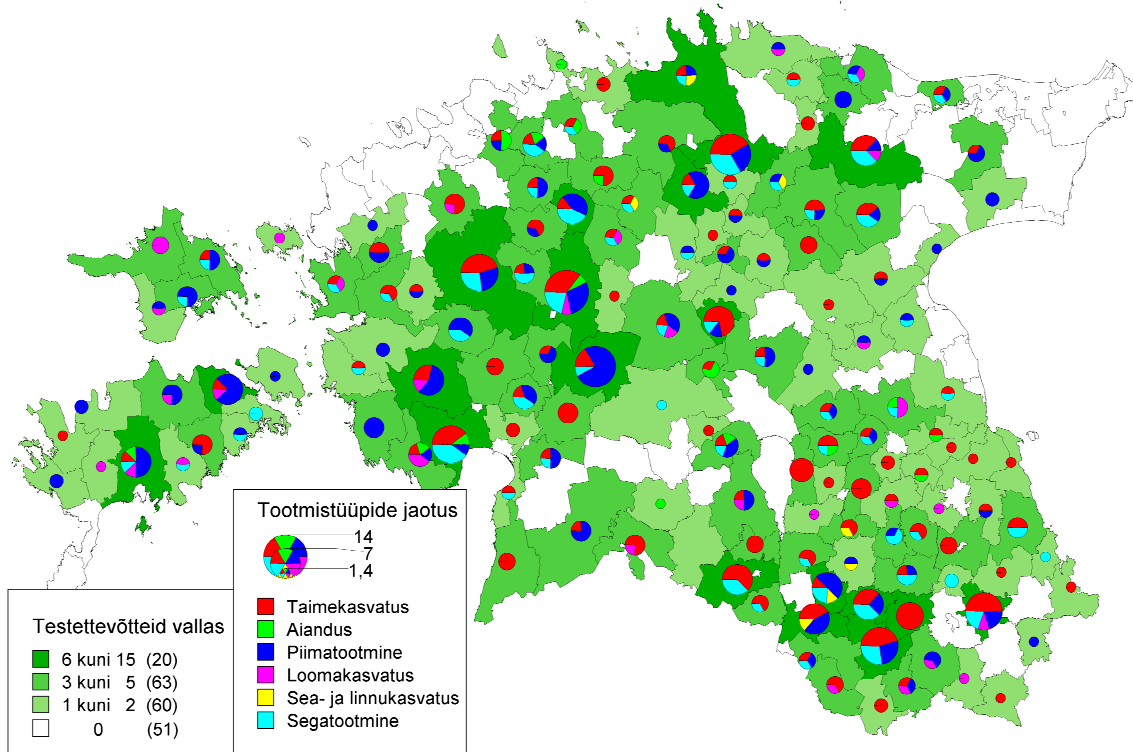

Joonis 23. Testettevõtete paiknemine, 2006

LISAD

Juhised lisas toodud tabelite kasutamiseks

Tabelites 6-10 on toodud informatsioon 2006. aasta andmekorjes ja analüüsimisel kasutatud standardkogutulu koefitsientide, üldkogumi struktuuri, valimiplaani ja tegeliku valimi kohta.

Tabelites 11-16 on esitatud koondandmed:

- tava- ja mahetootjate ning FIE-de ja äriühingute lõikes (tabel 11);
- ettevõtete majandusliku suuruse gruppide lõikes (tabel 12);
- taimekasvatuse (A), piimatootmise (E), loomakasvatuse (F) ja segatootmise (H) tootmistüüpide lõikes (tabelid 13-16).

2006. aasta standardtulemused kõikide tootmistüüpide ja keskmiselt Eesti põllumajandustootja kohta on esitatud tabelis 17. Samad tulemused on esitatud grupeerituna põllumajandustootja majandusliku suuruse järgi (2-<6; 6-<16 ja 16-... ESU) tabelis 18 ja tööjõukasutuse järgi tabelis 25. Kõik standardtulemused on arvutatud kaalutud keskmistena, kaalumise aluseks on 2005. aasta struktuuriuuringu tulemused ja SGM 2002.

Peamiste tootmistüüpide standardtulemused grupeerituna tootjate majandusliku suuruse ja kasutatud põllumajandusmaa järgi on esitatud järgmiselt:

- taimekasvatus - tabelid 19 ja 22;
- piimatootmine - tabelid 20 ja 23;
- segatootmine - tabelid 21 ja 24.

Põhivara, investeringute ja investeringutoetuste kohta on andmed tabelites 26-33.

Võrdlused eelmiste aastatega peamiste majandusnäitajate osas põhiliste tootmistüüpide lõikes ettevõtte majandusliku suuruse ja piimatootmis-ettevõtete karja suuruse järgi on toodud tabelites 34-36.

Põllumajandussaaduste realiseerimishinnad, maakasutuse struktuur ja kultuuride saagikused on tabelites 37-39.

Valik Euroopa Liidu 25 liikmesriigi standardtulemustest 2005. aastal tabelites 40-44.

Standardkogutulu koefitsiendid, SGM "2002"
List of the Estonian SGM 2002 (year 2001-2003)

Kood / Code		Toodangu liik / Type of production	Standardkogutulu / Standard Gross Margin (SGM)	
FSS	FADN		EEK	EUR
D/1	120	Nisu / <i>Wheat</i>	2 619	167
D/3	122	Rukis / <i>Rye</i>	2 047	131
D/4	123	Oder / <i>Barley</i>	1 973	126
D/5	124+125	Kaer, suvisegateravili / <i>Oats, summer cereal mixes</i>	1 616	103
D/8	128	Muu teravili / <i>Other cereals</i>	2 337	149
D/9	129	Kaunvili / <i>Protein crops</i>	3 678	235
D/10	130	Kartul / <i>Potatoes</i>	15 498	990
D/12	144	Söödajuurvili / <i>Forage roots</i>	10 182	651
D/26	331	Õlikultuurid / <i>Rape</i>	4 496	287
D/29	364	Lina, v.a kiulina / <i>Flax other than fibre flax</i>	4 496	287
D/30	132	Muud õlikultuurid / <i>Other oil seed crops</i>	4 496	287
D/31	373	Kiulina / <i>Flax</i>	4 496	287
D/34	345	Ravim-, vürtsi- ja lõhnataimed / <i>Aromatic, medicinal and culinary plants</i>	4 496	287
D/35	348	Muud tehnilised kultuurid / <i>Other industrial crops</i>	4 496	287
D/14	136, 137	Avamaa värsked köögiviljad / <i>Fresh vegetables</i>	45 640	2 917
D/15	138	Katmikala värsked köögiviljad / <i>Fresh vegetables- under shelter</i>	440 001	28 121
D/16	140	Avamaa lilled ja ilutaimed / <i>Flowers- outdoor</i>	34 000	2 173
D/17	141	Katmikala lilled ja ilutaimed / <i>Flowers- under shelter</i>	683 333	43 673
D/18	145, 147	Muud söödakultuurid, ajutine rohumaad / <i>Temporary grass, other fodder plants</i>	650	42
D/19	142+143	Heina- ja muu seemnekasvatus / <i>Grass seeds, other seeds</i>	1 590	102
D/20	148+149	Muud põllu- ja aiamaa viljelemisviisid / <i>Other arable crops</i>	1 540	98
D/21	146	Mustkesa ja maa tootmisest kõrvalejätmine / <i>Fallow land without any subsidies</i>	0	0
F/1	150	Püsiv heina- ja karjamaad / <i>Permanent pasture and meadows</i>	1 417	91
F/2	151	Hooldamata karjamaad / <i>Rough grazing</i>	16	1
G/1	152	Puuvilja- ja marjaaiad / <i>Fruit and berry orchards</i>	584	37
G/5	157	Puukoolid / <i>Nurseries</i>	43 200	2 761

Tabel / Table 6(2)

Kood / Code		Toodangu liik / Type of production	Standardkogutulu / Standard Gross Margin (SGM)	
FSS	FADN		EEK	EUR
G/7	156	Katmikala püskultuurid / <i>Permanent crops grown under shelter</i>	440 001	28 121
I/2	139	Seened / <i>Mushrooms</i>	22 150	1 416
E		Koduaiad oma tarbeks / <i>Kitchen gardens</i>	16 450	1 051
J/1	22	Hobused / <i>Equidae</i>	4 703	301
J/2	23+24	Nuumvasikad, muud veised, < 12 kuud / <i>Calves for fattening; other cattle < 1 year</i>	334	21
J/3	25	Pullmullikad, 12-24 kuud / <i>Male cattle, 12...24 months</i>	291	19
J/4	26	Lehmmullikad, 12-24 kuud / <i>Female cattle, 12...24 months</i>	813	52
J/5	27	Pullid, >24 kuud / <i>Male cattle > 24 months</i>	249	16
J/6	28+29	Tõu- ja nuummullikad, < 2a, poegimata / <i>Breeding heifers; heifers for fattening >2 years</i>	710	45
J/7	30+31	Piima- ja praaklehmad / <i>Dairy cows; cull dairy cows</i>	7 211	461
J/8	32	Muud lehmad / <i>Other cows</i>	1 338	86
J/9	40, 41	Uted, muud lambad / <i>Sheep (all ages)</i>	599	38
J/10	38, 39	Kitsed / <i>Goats (all ages)</i>	751	48
J/11	43	Põrsad, <20 kg / <i>Piglets, living weight < 20 kg</i>	59	4
J/12	44	Tõuemised, > 50 kg / <i>Breeding sows, > 50 kg</i>	2 569	164
J/13	45+46	Nuum- ja muud sead, >20 kg / <i>Other pigs, > 20 kg</i>	134	9
J/14	47	Broilerid / <i>Broilers</i>	37	2
J/15	48	Munakanad / <i>Laying hens</i>	100	6
J/16	49	Muud linnud / <i>Other poultry</i>	45	3
J/17	34	Emasküülikud / <i>Rabbits (breeding females)</i>	555	35
J18	33	Mesilaspered / <i>Bees</i>	540	35

Põllumajandustootjate üldkogumi esindatus, struktuuriuuring 2005
The representativity of the population of agricultural holdings, FSS 2005

Suurus- klass / Size class (ESU)	Ettevõtete arv / Number of holdings	Kumulatiivne / Cumulative (%)	Kogu standard- kogutulu / Total SGM (ESU)	Kumulatiivne / Cumulative (%)	Põllumaj. maa / Arable land (ha)	Kumulatiivne / Cumulative (%)	Põllumajandus- loomad - loomühikutes / Livestock units (LU)	Kumulatiivne / Cumulative (%)
< 2	21 022	75,8%	17 129	12,7%	136 689	16,5%	23 259	7,4%
2 - <4	3 227	87,4%	8 895	19,2%	66 983	24,6%	15 371	12,2%
4 - <6	1 086	91,3%	5 320	23,2%	41 953	29,6%	9 930	15,4%
6 - <8	495	93,1%	3 435	25,7%	26 053	32,8%	7 129	17,6%
8 - <12	521	95,0%	5 098	29,5%	37 191	37,3%	8 428	20,3%
12 - <16	288	96,0%	3 969	32,4%	28 683	40,7%	7 520	22,7%
16 - <40	583	98,1%	14 356	43,0%	101 646	53,0%	24 656	30,5%
40 - <100	286	99,1%	18 260	56,5%	117 063	67,1%	43 155	44,1%
100 - <250	172	99,8%	25 797	75,5%	144 777	84,6%	72 863	67,2%
>= 250	67	100,0%	33 123	100,0%	127 888	100,0%	103 754	100,0%
Kõik / All	27 747		135 382		828 926		316 065	

Põllumajandustootjate üldkogumi struktuur tootmistüübi ja majandusliku suuruse järgi
Structure of the population of agricultural holdings by type of farming and economic size

Tootmistüüp <i>Type of farming</i>	Majandusliku suuruse grupp (ESU) / <i>Economic size class (ESU)</i>								Kõik / <i>All</i>	
	2-<4	4-<6	6-<8	8-<12	12-<16	16-<40	40-<100	100-<...	<i>All</i>	%
A Taimekasvatuse / <i>Field crops</i>	1 345	462	213	240	138	290	139	58	2 885	42,9%
B Aiandus / <i>Horticulture</i>	134	72	25	27	10	15	2	2	287	4,3%
D Püsikultuurid / <i>Permanent crops</i>	23	6	3	1	2	2	1	1	39	0,6%
E Piimatootmine / <i>Dairying</i>	357	213	98	129	69	150	90	104	1 210	18,0%
F Loomakasvatuse / <i>Grazing livestock</i>	465	114	54	42	17	20	5	0	717	10,7%
G Sea- ja linnukasvatuse / <i>Granivores</i>	22	3	17	6	5	11	14	17	95	1,4%
H Segatootmine / <i>Mixed</i>	881	217	85	75	47	95	34	57	1 491	22,2%
Kõik / All	3 227	1 087	495	520	288	583	285	239	6 724	100,0%
%	48,0%	16,2%	7,4%	7,7%	4,3%	8,7%	4,2%	3,6%	100,0%	

Valimiplaan, 2006
The FADN selection plan for accounting year 2006

Tootmistüüp / <i>Type of farming</i>	Suurus-grupp / <i>Size class (ESU)</i>	Valim / <i>Sample</i>
A	2-<6	78
	6-<12	21
	12-<40	33
	40-<100	17
A	100-...	28
	2-<100	21
	100-...	1
	2-<100	3
D	100-...	1
	2-<6	25
E	6-<12	11
	12-<40	16
	40-<100	11
	100-...	55
F	2-<100	46
G	2-<100	13
	100-...	9
H	2-<6	47
	6-<12	8
	12-<100	26
	100-...	30
Kõik / All		500

Tabel / Table 10

Valimi struktuur tootmistüübi ja majandusliku suuruse järgi
Structure of the sample by type of farming and economic size

Tootmistüüp <i>Type of farming</i>	Majandusliku suuruse grupp (ESU) / <i>Economic size class (ESU)</i>								Kõik / <i>All</i>	
	2-<4	4-<6	6-<8	8-<12	12-<16	16-<40	40-<100	100-<...	<i>All</i>	%
A Taimekasvatus / <i>Field crops</i>	18	16	10	28	20	54	36	12	194	38,8%
B Aiandus / <i>Horticulture</i>	1	4	0	3	3	4	3	0	18	3,6%
D Püsilikultuurid / <i>Permanent crops</i>	1	1	0	0	1	0	0	0	3	0,6%
E Piimatootmine / <i>Dairying</i>	10	24	4	26	13	46	11	14	148	29,6%
F Loomakasvatus / <i>Grazing livestock</i>	13	5	6	8	0	2	0	0	34	6,8%
G Sea- ja linnukasvatus / <i>Granivores</i>	0	0	0	0	0	3	1	4	8	1,6%
H Segatootmine / <i>Mixed</i>	14	7	9	12	2	20	9	22	95	19,0%
Kõik / All	57	57	29	77	39	129	60	52	500	100,0%
%	11,4%	11,4%	5,8%	15,4%	7,8%	25,8%	12,0%	10,4%	100,0%	

Koondtulemused tootmismeetodite ja ettevõtlusvormide lõikes 2006, EEK
Summary results by organic and non-organic farming, self-employed and legal persons 2006, EEK

Näitajad	Kõik / All	Mahetootmine/ Organic farming	Tavatootmine/ Non-organic farming	FIE-d / Self- employed persons	Juriidilised isikud / Legal persons	Indicators
Testettevõtted	500	76	424	406	94	Sample farms
Majanduslik suurus - ESU	16,5	5,9	19,8	9,5	81,9	Economic size - ESU
Tööjõud - aastaühikutes	3,0	1,9	3,3	1,9	13,5	Total labour input - AWU
sellest tasustatud tööjõud	1,5	0,4	1,9	0,3	13,2	paid labour, AWU
Kasut. põllumajandusmaa - ha	115,85	86,00	124,95	82,12	427,41	Utilized Agricult. Area - UAA ha
teravili - ha	40,10	10,89	49,00	27,17	159,49	cereals - ha
söödakultuurid - ha	57,73	68,09	54,57	42,00	202,98	forage crops - ha
muu maa - ha	18,03	7,02	21,38	12,95	64,94	other UAA - ha
Kokku loomühikuid - LÜ	41,8	18,7	48,9	17,2	269,3	Total livestock units - LU
piimalehmad - LÜ	12,9	4,3	15,5	5,8	78,8	dairy cows - LU
muud veised - LÜ	11,6	9,9	12,1	7,4	50,8	other cattle - LU
lambad ja kitsed - LÜ	1,2	3,4	0,5	1,1	1,9	sheep and goats - LU
sead - LÜ	14,5	0,6	18,7	2,7	123,2	pigs - LU
linnud - LÜ	1,5	0,1	1,9	0,1	14,2	poultry - LU
Nisu saagikus - ts/ha	24,5	12,2	25,0	23,0	27,1	Yield of wheat - 100 kg/ha
Piimatoodang lehma kohta - kg	6 395	5 159	6 499	5 750	6 832	Milk yield - kg/cow
+ Kogutoodang	1 074 185	290 797	1 312 893	452 598	6 814 530	Total output
taimekasvatustoodang	420 687	124 857	510 830	236 114	2 125 215	crop production
loomakasvatustoodang	582 803	142 753	716 892	184 450	4 261 587	livestock production
muu toodang	70 695	23 187	85 171	32 034	427 729	other production
- Vahetarbimine (eri- ja üldkulud)	816 908	268 510	984 012	360 334	5 033 370	Total intermediate consumption
erikulud	543 976	152 725	663 195	225 285	3 487 077	specific costs
üldkulud	272 933	115 785	320 818	135 048	1 546 293	farming overheads
+ Toetuste (v.a inv.) ja maksude bilanss	248 921	214 966	259 267	176 452	918 166	Balance of direct subs. & taxes
= Brutolisandväärtus	506 197	237 253	588 148	268 717	2 699 326	Gross Farm Income
- Kulum	110 802	43 357	131 353	58 211	596 475	Depreciation

Tabel / Table 11(2)

Näitajad	Kõik / All	Mahetootmine/ Organic farming	Tavatootmine/ Non-organic farming	FIE-d / Self- employed persons	Juriidilised isikud / Legal persons	Indicators
= Netolisandväärtus	395 395	193 896	456 795	210 505	2 102 851	<i>Farm Net Value Added</i>
+ Inv. toetuste ja maksude bil.	11 396	10 788	11 581	4 894	71 439	<i>Balance of subs. & taxes on invest.</i>
- Palgad, rendid, intressid	182 658	32 722	228 346	33 752	1 557 802	<i>Total external factors</i>
palgad ja sots. maksud	141 250	20 711	177 979	16 218	1 295 912	<i>wages paid</i>
rendimaksud	12 782	3 737	15 538	4 525	89 035	<i>rent paid</i>
intressid	28 626	8 273	34 828	13 009	172 855	<i>interest paid</i>
= Ettevõtjatulu	224 133	171 963	240 030	181 647	616 489	<i>Family Farm Income</i>
Varad kokku	2 664 960	1 676 391	2 966 189	1 579 218	12 691 768	<i>Total assets</i>
+ Põhivara	2 078 027	1 445 813	2 270 671	1 297 282	9 288 202	<i>Total fixed assets</i>
maa, püsikult. ja kvoodid	500 453	695 115	441 137	480 775	682 181	<i>land, permanent crops & quotas</i>
ehitised	775 293	382 589	894 955	401 063	4 231 298	<i>buildings</i>
masinad	633 322	243 944	751 970	334 408	3 393 790	<i>machinery</i>
põhikari	168 959	124 165	182 609	81 036	980 933	<i>breeding livestock</i>
+ Käibevara	586 932	230 579	695 518	281 936	3 403 566	<i>Total current assets</i>
noorkari	123 058	56 542	143 326	53 560	764 868	<i>non-breeding livestock</i>
tootmisvarud	149 927	71 349	173 871	101 819	594 205	<i>stock of agricultural products</i>
muu käibevara	313 947	102 688	378 320	126 557	2 044 493	<i>other circulating capital</i>
- Kohustused	736 843	262 272	881 451	310 079	4 678 007	<i>Total liabilities</i>
pikaajalised kohustused	441 349	186 713	518 939	194 446	2 721 487	<i>long & medium-term loans</i>
lühiajalised kohustused	295 495	75 558	362 512	115 632	1 956 520	<i>short-term loans</i>
= Omakapital	1 928 116	1 414 120	2 084 738	1 269 139	8 013 761	<i>Net worth</i>
Netolisandv. tööjõuühiku kohta	131 586	102 720	136 550	112 587	155 909	<i>Farm Net Value Added/AWU</i>
Kogutoodang kogukulude suhtes, %	96,7%	84,4%	97,7%	100,1%	94,8%	<i>Total output on Total input, %</i>
Toetused kogutoodangu suhtes, %	23,2%	73,9%	19,7%	39,0%	13,5%	<i>Net subsidies on Total output, %</i>
Toetuste ja maksude bil. ha kohta	2 149	2 500	2 075	2 149	2 148	<i>Net subsidies per UAA</i>

Koondtulemused majandusliku suuruse järgi 2006, EEK
Summary results by economic size 2006, EEK

Näitajad	Majandusliku suuruse grupp, ESU / Economic size class, ESU			Kõik / All	Indicators
	2-<6	6-<16	16-...		
Testettevõtted	114	145	241	500	Sample farms
Majanduslik suurus - ESU	3,9	10,2	63,7	16,5	Economic size - ESU
Tööjõud - aastaühikutes	1,6	2,0	8,5	3,0	Total labour input - AWU
sellest tasustatud tööjõud	0,1	0,5	7,4	1,5	paid labour, AWU
Kasut. põllumajandusmaa - ha	44,37	97,77	361,63	115,85	Utilized Agricult. Area - UAA ha
teravili - ha	8,96	27,29	153,03	40,10	cereals - ha
söödakultuurid - ha	30,05	58,88	143,20	57,73	forage crops - ha
muu maa - ha	5,36	11,60	65,40	18,03	other UAA - ha
Kokku loomühikuid - LÜ	9,7	19,4	169,4	41,8	Total livestock units - LU
piimalehmad - LÜ	2,2	6,5	54,2	12,9	dairy cows - LU
muud veised - LÜ	5,6	8,8	33,9	11,6	other cattle - LU
lambad ja kitsed - LÜ	0,7	2,9	0,9	1,2	sheep and goats - LU
sead - LÜ	1,0	1,0	73,0	14,5	pigs - LU
linnud - LÜ	0,2	0,0	7,4	1,5	poultry - LU
Nisu saagikus - ts/ha	16,8	22,8	25,9	24,5	Yield of wheat - 100 kg/ha
Piimatoodang lehma kohta - kg	4 812	5 810	6 680	6 395	Milk yield - kg/cow
+ Kogutoodang	188 754	501 829	4 531 876	1 074 185	Total output
taimikasvatustoodang	90 250	263 955	1 643 622	420 687	crop production
loomakasvatustoodang	82 072	196 932	2 611 971	582 803	livestock production
muu toodang	16 432	40 941	276 284	70 695	other production
- Vahetarbimine (eri- ja üldkulud)	159 860	399 637	3 373 903	816 908	Total intermediate consumption
erikulud	94 745	243 198	2 310 587	543 976	specific costs
üldkulud	65 115	156 440	1 063 316	272 933	farming overheads
+ Toetuste (v.a inv.) ja maksude bilanss	98 388	206 160	772 068	248 921	Balance of direct subs. & taxes
= Bruttoisandväärtus	127 282	308 351	1 930 042	506 197	Gross Farm Income
- Kulum	20 256	61 279	453 709	110 802	Depreciation

Tabel / Table 12(2)

Näitajad	Majandusliku suuruse grupp, ESU / Economic size class, ESU			Kõik / All	Indicators
	2-<6	6-<16	16-...		
= Netolisandväärtus	107 026	247 073	1 476 332	395 395	<i>Farm Net Value Added</i>
+ Inv. toetuste ja maksude bil.	-375	5 625	55 182	11 396	<i>Balance of subs. & taxes on invest.</i>
- Palgad, rendid, intressid	7 739	45 482	894 326	182 658	<i>Total external factors</i>
palgad ja sots. maksud	3 827	27 816	707 079	141 250	<i>wages paid</i>
rendimaksud	1 647	4 929	57 042	12 782	<i>rent paid</i>
intressid	2 265	12 738	130 205	28 626	<i>interest paid</i>
= Ettevõtjatulu	98 912	207 215	637 188	224 133	<i>Family Farm Income</i>
Varad kokku	883 122	2 033 087	9 006 491	2 664 960	<i>Total assets</i>
+ Põhivara	742 464	1 677 337	6 744 776	2 078 027	<i>Total fixed assets</i>
maa, püsikult. ja kvoodid	388 774	692 558	623 079	500 453	<i>land, permanent crops & quotas</i>
ehitised	232 559	514 131	2 788 360	775 293	<i>buildings</i>
masinad	79 187	348 323	2 710 443	633 322	<i>machinery</i>
põhikari	41 944	122 325	622 895	168 959	<i>breeding livestock</i>
+ Käibevara	140 658	355 750	2 261 715	586 932	<i>Total current assets</i>
noorkari	41 983	59 578	452 798	123 058	<i>non-breeding livestock</i>
tootmisvarud	58 241	113 891	480 415	149 927	<i>stock of agricultural products</i>
muu käibevara	40 434	182 281	1 328 503	313 947	<i>other circulating capital</i>
- Kohustused	71 726	343 212	3 291 121	736 843	<i>Total liabilities</i>
pikaajalised kohustused	51 029	234 996	1 911 075	441 349	<i>long & medium-term loans</i>
lühiajalised kohustused	20 697	108 216	1 380 047	295 495	<i>short-term loans</i>
= Omakapital	811 396	1 689 875	5 715 370	1 928 116	<i>Net worth</i>
Netolisandv. tööjõuühiku kohta	66 425	121 043	173 249	131 586	<i>Farm Net Value Added/AWU</i>
Kogutoodang kogukulude suhtes, %	100,5%	99,1%	96,0%	96,7%	<i>Total output on Total input, %</i>
Toetused kogutoodangu suhtes, %	52,1%	41,1%	17,0%	23,2%	<i>Net subsidies on Total output, %</i>
Toetuste ja maksude bil. ha kohta	2 217	2 109	2 135	2 149	<i>Net subsidies per UAA</i>

Taimekasvatustevõtete koondtulemused hektari gruppide lõikes 2006, EEK
Summary results of arable holdings by utilized agricultural area 2006, EEK

Näitajad	Grupid, ha / Groups, ha				Kõik /	Indicators
	0-40	40,01-100	100,01-400	400-...	All	
Testettevõtted	23	53	88	30	194	Sample farms
Majanduslik suurus - ESU	3,9	6,3	23,8	99,2	13,3	Economic size - ESU
Tööjõud - aastaühikutes	1,5	1,5	2,0	5,2	1,8	Total labour input - AWU
sellest tasustatud tööjõud	0,1	0,1	0,5	4,4	0,4	paid labour, AWU
Kasut. põllumajandusmaa - ha	27,07	63,31	186,31	703,60	105,44	Utilized Agricult. Area - UAA ha
teravili - ha	7,36	25,92	110,51	445,61	56,09	cereals - ha
söödakultuurid - ha	11,71	22,63	26,48	41,54	20,47	forage crops - ha
muu maa - ha	8,01	14,76	49,31	216,45	28,88	other UAA - ha
Kokku loomühikuid - LÜ	3,0	6,0	9,3	19,8	6,3	Total livestock units - LU
piimalehmad - LÜ	0,3	0,6	1,2	1,3	0,7	dairy cows - LU
muud veised - LÜ	0,8	3,6	3,3	2,1	2,5	other cattle - LU
lambad ja kitsed - LÜ	0,5	0,3	0,1	0,0	0,3	sheep and goats - LU
sead - LÜ	1,0	1,3	4,7	16,4	2,6	pigs - LU
linnud - LÜ	0,5	0,1	0,0		0,2	poultry - LU
Nisu saagikus - ts/ha	15,8	19,2	24,7	25,7	23,9	Yield of wheat - 100 kg/ha
Piimatoodang lehma kohta - kg	4 194	4 963	5 867	7 331	5 361	Milk yield - kg/cow
+ Kogutoodang	151 248	242 113	905 019	3 670 046	504 485	Total output
taimekasvatustoodang	109 375	161 400	735 771	2 981 932	390 631	crop production
loomakasvatustoodang	24 115	52 249	89 612	240 580	58 758	livestock production
muu toodang	17 758	28 464	79 635	447 533	55 097	other production
- Vahetarbimine (eri- ja üldkulud)	96 271	201 683	713 508	3 043 186	401 618	Total intermediate consumption
erikulud	51 519	113 873	443 028	1 803 950	237 534	specific costs
üldkulud	44 752	87 811	270 480	1 239 236	164 085	farming overheads
+ Toetuste (v.a inv.) ja maksude bilanss	61 813	134 538	376 981	1 377 908	216 189	Balance of direct subs. & taxes
= Brutolisandväärtus	116 790	174 968	568 492	2 004 768	319 056	Gross Farm Income
- Kulum	13 083	37 239	153 719	641 590	80 581	Depreciation
= Netolisandväärtus	103 707	137 729	414 773	1 363 178	238 476	Farm Net Value Added

Tabel / Table 13(2)

Näitajad	Grupid, ha / Groups, ha				Kõik /	Indicators
	0-40	40,01-100	100,01-400	400-...	All	
+ Inv. toetuste ja maksude bil.	-2 704	-2 777	5 511	109 734	4 384	Balance of subs. & taxes on invest.
- Palgad, rendid, intressid	6 012	11 965	81 040	552 516	49 635	Total external factors
palgad ja sots. maksud	3 642	5 678	28 840	350 975	26 440	wages paid
rendimaksud	702	2 627	15 943	55 590	7 073	rent paid
intressid	1 668	3 660	36 257	145 952	16 122	interest paid
= Ettevõtjatulu	94 992	122 987	339 244	920 395	193 224	Family Farm Income
Varad kokku	684 741	1 273 229	2 768 089	9 997 808	1 780 291	Total assets
+ Põhivara	584 738	1 056 628	2 125 876	7 281 131	1 400 728	Total fixed assets
maa, püsikult. ja kvoodid	348 304	563 906	473 560	887 306	487 774	land, permanent crops & quotas
ehitised	178 216	316 363	605 683	2 177 739	414 611	buildings
masinad	51 255	158 011	1 027 908	4 188 744	483 454	machinery
põhikari	6 963	18 348	18 724	27 344	14 888	breeding livestock
+ Käibevara	100 004	216 601	642 213	2 716 677	379 563	Total current assets
noorkari	14 270	30 264	30 124	60 721	26 164	non-breeding livestock
tootmisvarud	50 731	86 257	220 287	549 391	121 897	stock of agricultural products
muu käibevara	35 003	100 080	391 802	2 106 565	231 501	other circulating capital
- Kohustused	51 096	125 781	771 483	3 653 716	395 553	Total liabilities
pikaajalised kohustused	26 981	83 411	444 858	1 807 468	216 864	long & medium-term loans
lühiajalised kohustused	24 115	42 369	326 625	1 846 248	178 689	short-term loans
= Omakapital	633 645	1 147 448	1 996 606	6 344 092	1 384 737	Net worth
Netolisandv. tööjõuühiku kohta	69 215	90 768	204 605	261 633	133 273	Farm Net Value Added/AWU
Kogutoodang kogukulude suhtes, %	131,1%	96,5%	95,4%	86,6%	94,9%	Total output on Total input, %
Toetused kogutoodangu suhtes, %	40,9%	55,6%	41,7%	37,5%	42,9%	Net subsidies on Total output, %
Toetuste ja maksude bil. ha kohta	2 283	2 125	2 023	1 958	2 050	Net subsidies per UAA

Piimatootmisettevõtete koondtulemused karja suuruse järgi 2006, EEK
Summary results of dairy holdings by size of herd 2006, EEK

Näitajad	Lüpsilehmade arv / Dairy cows					Kõik /	Indicators
	<21	21-<51	51-<101	101-<301	301-...	All	
Testettevõtted	57	51	17	16	7	148	Sample farms
Majanduslik suurus - ESU	5,3	17,2	32,2	91,3	248,1	22,3	Economic size - ESU
Tööjõud - aastaühikutes	2,0	2,8	5,0	17,1	47,4	4,6	Total labour input - AWU
sellest tasustatud tööjõud	0,1	0,9	3,4	16,9	47,4	2,9	paid labour, AWU
Kasut. põllumajandusmaa - ha	49,71	144,25	243,36	571,14	1 234,71	152,00	Utilized Agricult. Area - UAA ha
teravili - ha	5,53	18,70	35,86	72,65	335,42	24,27	cereals - ha
söödakultuurid - ha	42,99	119,57	201,91	464,12	791,26	119,98	forage crops - ha
muu maa - ha	1,20	5,98	5,59	34,38	108,03	7,75	other UAA - ha
Kokku loomühikuid - LÜ	17,0	56,5	106,8	310,4	732,1	71,4	Total livestock units - LU
piimalehmad - LÜ	10,5	34,7	67,0	194,5	452,1	44,3	dairy cows - LU
muud veised - LÜ	6,3	21,6	39,7	115,7	280,0	26,9	other cattle - LU
lambad ja kitsed - LÜ	0,1	0,0				0,1	sheep and goats - LU
sead - LÜ	0,1	0,1	0,0			0,0	pigs - LU
linnud - LÜ	0,0		0,1			0,0	poultry - LU
Nisu saagikus - ts/ha	18,0	20,5	24,1	16,8	32,8	28,0	Yield of wheat - 100 kg/ha
Piimatoodang lehma kohta - kg	5 204	6 259	5 844	6 175	7 129	6 291	Milk yield - kg/cow
+ Kogutoodang	313 177	1 193 383	2 041 529	6 696 312	17 575 579	1 533 040	Total output
taimekasvatustoodang	94 340	277 130	435 043	1 031 685	4 212 012	336 488	crop production
loomakasvatustoodang	214 613	869 195	1 552 991	5 480 274	12 879 861	1 153 804	livestock production
muu toodang	4 223	47 058	53 495	184 354	483 706	42 748	other production
- Vahetarbimine (eri- ja üldkulud)	258 795	907 804	1 510 292	4 404 191	12 844 837	1 116 754	Total intermediate consumption
erikulud	153 122	612 282	995 452	3 008 304	9 732 939	771 139	specific costs
üldkulud	105 673	295 521	514 840	1 395 887	3 111 898	345 615	farming overheads
+ Toetuste (v.a inv.) ja maksude bilanss	108 035	302 230	516 716	1 238 509	2 995 141	335 405	Balance of direct subsidies & taxes
= Brutolisandväärtus	162 417	587 810	1 047 953	3 530 629	7 725 883	751 692	Gross Farm Income
- Kulum	25 223	143 080	225 473	634 847	1 800 659	155 715	Depreciation
= Netolisandväärtus	137 193	444 730	822 481	2 895 782	5 925 224	595 977	Farm Net Value Added

Tabel / Table 14(2)

Näitajad	Lüpsilehmade arv / Dairy cows					Kõik /	Indicators
	<21	21-<51	51-<101	101-<301	301-...	All	
+ Inv. toetuste ja maksude bil.	-1 048	52 996	10 075	114 904	267 585	27 525	Balance of subs. & taxes on invest.
- Palgad, rendid, intressid	9 206	96 484	315 743	1 832 355	5 662 649	326 103	Total external factors
palgad ja sots. maksud	3 515	53 748	241 755	1 696 093	5 002 490	280 240	wages paid
rendimaksud	1 647	5 194	18 292	43 962	121 983	9 708	rent paid
intressid	4 044	37 542	55 697	92 301	538 176	36 155	interest paid
= Ettevõtjatulu	126 940	401 243	516 812	1 178 331	530 159	297 400	Family Farm Income
Varad kokku	932 664	3 034 586	4 094 471	11 375 853	40 830 713	3 435 341	Total assets
+ Põhivara	777 023	2 530 010	3 382 450	9 283 933	33 349 211	2 829 421	Total fixed assets
maa, püsikult. ja kvoodid	354 713	481 861	489 239	621 932	1 892 536	454 345	land, permanent crops & quotas
ehitised	215 822	760 451	681 233	3 889 095	17 137 303	1 086 710	buildings
masinad	125 199	964 312	1 547 027	2 792 885	9 271 243	848 887	machinery
põhikari	81 288	323 387	664 950	1 980 021	5 048 129	439 480	breeding livestock
+ Käibevara	155 640	504 576	712 021	2 091 920	7 481 502	605 920	Total current assets
noorkari	30 588	93 409	177 147	674 738	1 749 129	144 948	non-breeding livestock
tootmisvarud	57 930	154 055	232 069	560 984	2 774 638	201 030	stock of agricultural products
muu käibevara	67 123	257 112	302 805	856 199	2 957 735	259 942	other circulating capital
- Kohustused	89 737	790 114	1 354 063	3 283 600	17 287 724	1 029 098	Total liabilities
pikaajalised kohustused	70 314	516 484	861 381	1 955 184	12 728 333	705 865	long & medium-term loans
lühiajalised kohustused	19 423	273 630	492 682	1 328 416	4 559 391	323 233	short-term loans
= Omakapital	842 927	2 244 472	2 740 407	8 092 253	23 542 989	2 406 243	Net worth
Netolisandv. tööjõuühiku kohta	67 764	160 484	164 294	169 679	125 133	128 462	Farm Net Value Added/AWU
Kogutoodang kogukulude suhtes, %	106,8%	104,0%	99,5%	97,5%	86,5%	95,9%	Total output on Total input, %
Toetused kogutoodangu suhtes, %	34,5%	25,3%	25,3%	18,5%	17,0%	21,9%	Net subsidies on Total output, %
Toetuste ja maksude bil. ha kohta	2 173	2 095	2 123	2 168	2 426	2 207	Net subsidies per UAA

Loomakasvatustootjate koondtulemused hektari gruppide lõikes 2006, EEK
Summary results of grazing livestock holdings by utilized agricultural area 2006, EEK

Näitajad	Grupid, ha / Groups, ha			Kõik /	Indicators
	0-40	40,01-100	100-...	All	
Testettevõtted	7	16	11	34	Sample farms
Majanduslik suurus - ESU	3,4	5,7	9,0	6,3	Economic size - ESU
Tööjõud - aastaühikutes	1,6	2,0	2,0	1,9	Total labour input - AWU
sellest tasustatud tööjõud	0,0	0,3	0,3	0,3	paid labour, AWU
Kasut. põllumajandusmaa - ha	28,71	69,74	209,09	106,38	Utilized Agricult. Area - UAA ha
teravili - ha	1,16	4,35	10,03	5,53	cereals - ha
söödakultuurid - ha	27,37	62,90	197,60	99,16	forage crops - ha
muu maa - ha	0,19	2,50	1,45	1,68	other UAA - ha
Kokku loomühikuid - LÜ	10,8	21,2	49,2	28,1	Total livestock units - LU
piimalehmad - LÜ	1,5	2,7	4,5	3,0	dairy cows - LU
muud veised - LÜ	1,2	9,7	33,7	15,7	other cattle - LU
lambad ja kitsed - LÜ	8,0	7,6	10,6	8,6	sheep and goats - LU
sead - LÜ	0,1			0,0	pigs - LU
linnud - LÜ	0,1	0,0	0,0	0,0	poultry - LU
Nisu saagikus - ts/ha	14,0	15,6	15,7	15,7	Yield of wheat - 100 kg/ha
Piimatoodang lehma kohta - kg	5 054	4 181	5 455	4 883	Milk yield - kg/cow
+ Kogutoodang	175 902	229 995	585 937	334 016	Total output
taimekasvatustoodang	42 022	87 886	315 777	152 173	crop production
loomakasvatustoodang	116 983	125 870	204 496	149 478	livestock production
muu toodang	16 897	16 238	65 664	32 365	other production
- Vahetarbimine (eri- ja üldkulud)	116 113	201 291	719 885	351 535	Total intermediate consumption
erikulud	76 020	127 555	419 497	211 397	specific costs
üldkulud	40 093	73 736	300 388	140 138	farming overheads
+ Toetuste (v.a inv.) ja maksude bilanss	58 515	161 812	458 112	236 407	Balance of direct subs. & taxes
= Brutolisandväärtus	118 305	190 516	324 164	218 888	Gross Farm Income
- Kulum	6 723	30 666	66 118	37 206	Depreciation
= Netolisandväärtus	111 582	159 850	258 046	181 681	Farm Net Value Added

Tabel / Table 15(2)

Näitajad	Grupid, ha / Groups, ha			Kõik /	Indicators
	0-40	40,01-100	100-...	All	
+ Inv. toetuste ja maksude bil.		-3 388	32 638	8 965	Balance of subs. & taxes on invest.
- Palgad, rendid, intressid	2 180	22 596	44 004	25 319	Total external factors
palgad ja sots. maksud	396	15 235	15 654	12 316	wages paid
rendimaksud	1 589	3 980	8 854	5 065	rent paid
intressid	195	3 381	19 495	7 939	interest paid
= Ettevõtjatulu	109 402	133 865	246 680	165 327	Family Farm Income
Varad kokku	427 902	1 938 394	2 943 965	1 952 742	Total assets
+ Põhivara	338 940	1 718 503	2 500 594	1 687 505	Total fixed assets
maa, püsikult. ja kvoodid	114 443	756 841	1 331 502	810 502	land, permanent crops & quotas
ehitised	77 721	576 221	415 802	421 688	buildings
masinad	21 169	254 185	380 490	247 074	machinery
põhikari	125 607	131 256	372 800	208 240	breeding livestock
+ Käibevara	88 962	219 891	443 371	265 237	Total current assets
noorkari	25 837	88 494	128 093	88 406	non-breeding livestock
tootmisvarud	20 881	44 864	153 625	75 114	stock of agricultural products
muu käibevara	42 244	86 533	161 652	101 718	other circulating capital
- Kohustused	57 722	269 525	493 161	298 271	Total liabilities
pikaajalised kohustused	52 745	196 287	322 845	207 679	long & medium-term loans
lühiajalised kohustused	4 977	73 238	170 317	90 592	short-term loans
= Omakapital	370 180	1 668 869	2 450 803	1 654 471	Net worth
Netolisandv. tööjõuühiku kohta	71 898	80 109	128 300	95 159	Farm Net Value Added/AWU
Kogutoodang kogukulude suhtes, %	140,7%	90,4%	70,6%	80,7%	Total output on Total input, %
Toetused kogutoodangu suhtes, %	33,3%	70,4%	78,2%	70,8%	Net subsidies on Total output, %
Toetuste ja maksude bil. ha kohta	2 038	2 320	2 191	2 222	Net subsidies per UAA

Segatootjate koondtulemused hektari gruppide lõikes 2006, EEK
Summary results of mixed holdings by utilized agricultural area 2006, EEK

Näitajad	Grupid, ha / Groups, ha				Kõik / All	Indicators
	0-40	40,01-100	100,01-400	400-...		
Testettevõtted	15	17	38	25	95	Sample farms
Majanduslik suurus - ESU	3,5	5,5	14,6	208,7	18,7	Economic size - ESU
Tööjõud - aastaühikutes	1,5	1,8	2,5	29,7	3,5	Total labour input - AWU
sellest tasustatud tööjõud	0,1	0,2	0,7	29,4	2,0	paid labour, AWU
Kasut. põllumajandusmaa - ha	24,18	64,55	159,80	1 285,93	138,00	Utilized Agricult. Area - UAA ha
teravili - ha	6,49	15,09	45,34	551,64	49,61	cereals - ha
söödakultuurid - ha	14,90	46,64	103,25	563,25	73,65	forage crops - ha
muu maa - ha	2,79	2,82	11,20	171,04	14,75	other UAA - ha
Kokku loomühikuid - LÜ	10,0	17,6	50,2	597,0	55,7	Total livestock units - LU
piimalehmad - LÜ	2,1	4,9	15,1	235,6	19,6	dairy cows - LU
muud veised - LÜ	5,8	8,5	22,0	145,7	18,2	other cattle - LU
lambad ja kitsed - LÜ	0,2	1,5	0,4		0,6	sheep and goats - LU
sead - LÜ	1,8	2,6	12,6	213,7	17,1	pigs - LU
linnud - LÜ	0,0	0,1	0,1	1,9	0,2	poultry - LU
Nisu saagikus - ts/ha	27,8	22,9	22,0	26,4	25,4	Yield of wheat - 100 kg/ha
Piimatoodang lehma kohta - kg	4 803	5 549	6 518	7 057	6 763	Milk yield - kg/cow
+ Kogutoodang	197 263	314 150	980 669	1 105 148	1 292 307	Total output
taimekasvatustoodang	57 002	140 565	364 080	4 641 331	418 449	crop production
loomakasvatustoodang	134 064	137 959	566 728	9 832 648	813 626	livestock production
muu toodang	6 197	35 626	49 860	631 169	60 232	other production
- Vahetarbimine (eri- ja üldkulud)	151 741	251 789	759 055	11 368 739	982 161	Total intermediate consumption
erikulud	115 006	157 495	526 659	7 790 811	676 143	specific costs
üldkulud	36 735	94 294	232 396	3 577 928	306 017	farming overheads
+ Toetuste (v.a inv.) ja maksude bilanss	52 981	123 520	359 358	2 681 120	291 485	Balance of direct subs. & taxes
= Brutolisandväärtus	98 502	185 881	580 972	6 417 529	601 632	Gross Farm Income
- Kulum	17 477	27 308	118 179	1 503 003	130 626	Depreciation
= Netolisandväärtus	81 026	158 573	462 793	4 914 526	471 005	Farm Net Value Added

Tabel / Table 16(2)

Näitajad	Grupid, ha / Groups, ha				Kõik /	Indicators
	0-40	40,01-100	100,01-400	400-...	All	
+ Inv. toetuste ja maksude bil.	-580	10 467		225 298	16 045	Balance of subs. & taxes on invest.
- Palgad, rendid, intressid	7 139	17 561	86 285	3 669 885	249 311	Total external factors
palgad ja sots. maksud	4 706	10 529	44 373	3 083 221	202 225	wages paid
rendimaksud	1 276	4 802	6 437	159 118	12 809	rent paid
intressid	1 157	2 231	35 475	427 546	34 277	interest paid
= Ettevõtjatulu	73 307	151 479	376 508	1 469 940	237 739	Family Farm Income
Varad kokku	855 429	906 925	2 785 030	29 541 361	3 003 636	Total assets
+ Põhivara	674 042	726 791	2 185 778	22 899 908	2 344 908	Total fixed assets
maa, püsikult. ja kvoodid	330 502	209 963	460 835	1 900 951	422 868	land, permanent crops & quotas
ehitised	254 251	337 025	759 553	10 113 292	977 246	buildings
masinad	55 430	114 026	716 193	8 330 387	706 385	machinery
põhikari	33 859	65 777	249 198	2 555 278	238 410	breeding livestock
+ Käibevara	181 387	180 135	599 252	6 641 452	658 728	Total current assets
noorkari	98 360	35 388	176 668	1 824 974	204 048	non-breeding livestock
tootmisvarud	63 646	97 229	193 510	2 039 071	218 318	stock of agricultural products
muu käibevara	19 381	47 518	229 073	2 777 408	236 361	other circulating capital
- Kohustused	63 515	76 176	894 446	12 281 829	978 034	Total liabilities
pikaajalised kohustused	55 172	65 954	587 785	7 342 270	608 709	long & medium-term loans
lühiajalised kohustused	8 343	10 222	306 661	4 939 559	369 325	short-term loans
= Omakapital	791 915	830 749	1 890 585	17 259 532	2 025 602	Net worth
Netolisandv. tööjõuühiku kohta	54 100	85 719	188 653	165 522	134 702	Farm Net Value Added/AWU
Kogutoodang kogukulude suhtes, %	111,9%	105,9%	101,8%	91,3%	94,9%	Total output on Total input, %
Toetused kogutoodangu suhtes, %	26,9%	39,3%	36,6%	17,7%	22,6%	Net subsidies on Total output, %
Toetuste ja maksude bil. ha kohta	2 191	1 913	2 249	2 085	2 112	Net subsidies per UAA

Tabel / Table 17(1)

Standardtulemused tootmistüübi järgi (keskmiselt põllumajandustootja kohta)
Standard results by type of farming (average per holding)

Tootmistüüp	Taime- kasvatus	Aiandus ja püsiluhtuurid	Piima- tootmine	Looma- kasvatus	Sea- ja linnukasv.	Sega- tootmine	Kõik
Type of Farming	Field crops	Horticult. & perm. crops	Dairying	Grazing livestock	Granivores	Mixed	All
	A	B&D	E	F	G	H	
Uldkogum ja testettevõtete valim / Sample and Population							
SYS 02 Esindatud põllumajandustootjad / Farms represented	2 885	326	1 210	717	95	1 491	6 724
SYS 03 Testettevõtted / Sample farms	194	21	148	34	8	95	500
SYS 04 Valuutakursus Euro suhtes / Exchange rate	15,647	15,647	15,647	15,647	15,647	15,647	15,647
Tööjõud, struktuur ja saagikus / Structure and yields							
SE 005 Majanduslik suurus - ESU / Economic size - ESU	13,3	16,6	22,3	6,3	82,9	18,7	16,5
SE 010 Tööjõud - aastahiikutes / Total labour input - AWU	1,8	4,9	4,6	1,9	13,2	3,5	3,0
SE 015 Tasustamata tööjõukulu / Unpaid labour input - FWU	1,4	1,1	1,7	1,6	0,2	1,5	1,5
SE 020 Tasustatud tööjõukulu / Paid labour input - AWU	0,4	3,8	2,9	0,3	13,1	2,0	1,5
SE 030 Renditud põllumaj. maa - ha / Rented Utilized Agric. Area (UAA) - ha	58,30	6,08	90,94	62,42	3,52	93,24	69,05
SE 025 Kasut. põllumajandusmaa - ha / Total UAA - ha	105,44	22,36	152,00	106,38	16,46	138,00	115,85
SE 035 - teravili - ha / cereals - ha	56,09	0,59	24,27	5,53	3,59	49,61	40,10
SE 041 - teised põllukult. - ha / other field crops - ha	18,39	0,50	3,64	0,34	0,63	11,16	11,09
SE 046 - köögiv. ja lilled - ha / vegetables and flowers - ha	0,18	2,55	0,00	0,05		0,04	0,21
SE 054 - püsiluht. - ha / permanent crops - ha	0,43	3,96	0,04	0,85		0,02	0,48
SE 071 - söödakult. ja ajutiselt kasutamata maa - ha / forage crops - ha	20,47	6,52	119,98	99,16	9,20	73,65	57,73
SE 072 - kesad - ha / agricultural fallows - ha	5,24	6,80	1,21	0,45	0,63	1,74	3,24
SE 075 Metsamaa - ha / Woodland area - ha	18,01	8,50	17,65	22,32	0,89	14,77	16,99
SE 080 Kokku loomühikuid (LÜ) / Total livestock units (LU)	6,3		71,4	28,1	775,5	55,7	41,8
SE 085 - piimalehmad - LÜ / dairy cows - LU	0,7		44,3	3,0		19,6	12,9
SE 090 - muud veised - LÜ / other cattle - LU	2,5		26,9	15,7		18,2	11,6
SE 095 - lambad ja kitsed - LÜ / sheep and goats - LU	0,3		0,1	8,6		0,6	1,2
SE 100 - sead - LÜ / pigs - LU	2,6		0,0	0,0	679,1	17,1	14,5
SE 105 - linnud - LÜ / poultry - LU	0,2		0,0	0,0	96,5	0,2	1,5
SE 110 Nisu saagikus - ts/ha / Yield of wheat - 100 kg/ha	23,9		28,0	15,7	50,0	25,4	24,5

Tabel / Table 17(2)

	A	B&D	E	F	G	H	
SE 120 Karjatamise tihedus / Stocking density - LU graz. livestock/ha	0,13		0,58	0,27		0,51	0,42
SE 125 Piimatoodang lehma kohta - kg / Milk yield - kg/cow	5 361		6 291	4 883		6 763	6 395
Toodang (EEK) / Output (EEK)							
SE 131 Kogutoodang / Total output	504 485	2 129 522	1 533 040	334 016	11 072 174	1 292 307	1 074 185
SE 135 Taimekasvatustoodang / Total output crops & crop production	390 631	1 714 087	336 488	152 173	29 154	418 449	420 687
SE 140 - teravili / cereals	221 212	914	98 545	13 045	23 417	187 497	155 989
SE 145 - valgukultuurid / protein crops	7 182	2 143	361	226		5 892	4 581
SE 150 - kartul / potatoes	51 872	3 092	14 012	8 294		24 827	31 317
SE 155 - suhkrupeet / sugar beet	11		0				5
SE 160 - õlikultuurid / oil-seed crops	78 406		14 748		5 737	50 101	47 486
SE 165 - tehnilised kultuurid / industrial crops	193	1 905					175
SE 170 - köögivilja ja lilled / vegetables & flowers	12 635	1 580 220	199	1 441		1 217	82 495
SE 175 - puuvili / fruit	973	54 935	193	4 457		62	3 605
SE 195 - söödakultuurid / forage crops	12 715		206 922	124 706		145 402	88 231
SE 200 - muu taimekasv. toodang / other crop output	5 431	70 878	1 508	4		3 451	6 804
SE 206 Loomakasvatustoodang / Total output livestock & livestock prod.	58 758	1 847	1 153 804	149 478	10 865 841	813 626	582 803
SE 211 - loomade väärtuse muutus / change in value of livestock	868		3 777	-17 372	187 126	20 386	6 364
SE 216 - lehmapiim ja piimatooted / cows' milk & milk products	11 796		1 022 211	49 822		493 058	303 655
SE 220 - veiseliha / beef & veal	12 737		129 240	44 848		92 340	53 980
SE 225 - sealiha / pigmeat	24 988		343	114	8 876 743	186 992	177 674
SE 230 - lamba- ja kitseliha / sheep & goats	1 281		345	51 178		2 107	6 536
SE 235 - linnuliha / poultrymeat	547		36	-52	90 144	-313	1 440
SE 240 - munad / eggs	2 202		490	602	1 901 585	2 993	28 627
SE 245 - lamba- ja kitsepiim / ewes' and goats' milk	766			162			346
SE 251 - muu loomakasv. toodang / other livestock & products	4 441	1 847	1 139	2 804	-2 632	36 450	10 544
SE 256 Muu toodang / Other output	55 097	413 588	42 748	32 365	177 179	60 232	70 695
SE 260 Loonustasu ja omatarve / Farmhouse consumption	8 658	4 740	11 401	12 960	897	10 252	9 664
SE 265 Ettevõttesisene kasutamine / Farm use	65 355	2 640	390 310	140 310	26 105	310 571	182 604
Kulud (EEK) / Input (EEK)							
SE 270 Kulud kokku / Total Inputs	531 834	2 124 785	1 598 571	414 060	10 284 798	1 362 098	1 110 368
SE 275 Vahetarbimine (eri- ja üldkulud) / Total intermediate consumption	401 618	1 455 096	1 116 754	351 535	8 338 296	982 161	816 908

Tabel / Table 17(3)

	A	B&D	E	F	G	H	
SE 281 Erikulud / <i>Total specific costs</i>	237 534	917 773	771 139	211 397	6 109 843	676 143	543 976
SE 285 - seemned ja istikud / <i>seeds & plants</i>	45 035	656 918	24 556	5 557	2 209	38 779	64 814
SE 290 - neist omakasvatatud / <i>of which home-grown</i>	23 872	2 450	10 783	2 241	1 853	18 926	16 764
SE 295 - väetised / <i>fertilizers</i>	86 288	37 868	42 042	3 045	9 540	75 575	63 642
SE 300 - taimekaitsevahendid / <i>crop protection</i>	36 302	8 225	11 580	1 073	2 885	24 589	23 666
SE 305 - muud taimekasvatuse erikulud / <i>other crop specific costs</i>	16 145	214 445	31 185	7 316		28 488	30 033
SE 310 - söödad koresööda sööjatele / <i>feed for grazing livestock</i>	30 414		585 621	174 875		360 640	217 050
SE 315 - sellest omatoodetud / <i>of which home-grown</i>	28 502		379 132	137 350		255 427	151 740
SE 320 - söödad sigadele ja lindudele / <i>feed for pigs & poultry</i>	17 893	213	460	902	5 479 609	102 924	108 108
SE 325 - sellest omatoodetud / <i>of which home-grown</i>	12 982	190	395	719	24 253	36 217	14 101
SE 330 - muud loomak. erikulud / <i>other livestock specific costs</i>	2 558		74 559	16 298	615 599	44 036	34 715
SE 331 - metsanduse erikulud / <i>forestry specific costs</i>	2 898	104	1 136	2 331		1 112	1 948
SE 336 Põllumajanduse üldkulud / <i>Total farming overheads</i>	164 085	537 323	345 615	140 138	2 228 453	306 017	272 933
SE 340 - masinate ja ehitiste korrashoid / <i>machin. & build. current costs</i>	43 759	44 433	91 167	43 989	123 472	71 382	59 599
SE 345 - energia (kütus, elekter jmt) / <i>energy</i>	74 298	267 338	156 056	43 353	617 254	129 120	114 897
SE 350 - lepigulised tööd / <i>contract work</i>	19 047	6 587	31 663	20 519	60 812	48 722	28 040
SE 356 - muud põllum. üldkulud / <i>other direct inputs</i>	26 980	218 965	66 729	32 277	1 426 914	56 794	70 396
SE 360 Kulud / <i>Depreciation</i>	80 581	108 543	155 715	37 206	708 590	130 626	110 802
SE 365 Palgad, rendid, intressid / <i>Total external factors</i>	49 635	561 146	326 103	25 319	1 237 912	249 311	182 658
SE 370 - palgad ja sots. maksud / <i>wages paid</i>	26 440	410 850	280 240	12 316	948 514	202 225	141 250
SE 375 - rendimaksud / <i>rent paid</i>	7 073	95 007	9 708	5 065	962	12 809	12 782
SE 380 - intressid (v.a intr. toetus) / <i>interest paid (ex. subs.)</i>	16 122	55 289	36 155	7 939	288 436	34 277	28 626
Toetused (EEK) / <i>Subsidies (EEK)</i>							
SE 605 Toetused v.a investeeringutele / <i>Total subsidies (excl. on investm.)</i>	217 029	60 947	336 987	237 487	207 088	300 748	251 654
SE 610 - toetused taimekasvatusele / <i>total subsidies on crops</i>	58 328	488	23 696	4 321	3 534	50 664	41 059
SE 613 - sellest muud taimek. toetused / <i>other crops subsidies</i>	58 328	488	23 696	4 321	3 534	50 664	41 059
SE 615 - toetused loomakasvatusele / <i>total subsidies on livestock</i>	3 927		82 782	39 831		50 219	31 965
SE 616 - sellest toetused piimatootmisele / <i>subsidies dairying</i>	535		60 932	3 120		31 654	18 546
SE 617 - sellest toetused muudele veistele / <i>subsidies other cattle</i>	1 316		2 339	18 110		5 054	4 037
SE 618 - sellest toetused lammastele ja kitsedele / <i>subs. sheep & goats</i>	240		80	11 316		737	1 487
SE 619 - sellest muud loomak. toetused / <i>other livestock subsidies</i>	1 837		19 432	7 284		12 774	7 894
SE 620 - muud toetused / <i>other subsidies</i>	85 820	48 665	135 732	129 388	199 719	110 185	104 658

Tabel / Table 17(4)

	A	B&D	E	F	G	H	
SE 621 - sellest põllumajanduslik keskkonnatoetus / <i>environmental subs.</i>	51 248	11 337	69 460	90 859		66 247	59 416
SE 622 - sellest ebasoodsamate piirkondade toetus / <i>LFA subsidies</i>	16 537	796	28 507	21 899	1 515	15 977	18 163
SE 623 - sellest muud maaelu arend. toet. / <i>other rural developm. paym.</i>	2 069		29 944	8 807	198 204	16 242	13 617
SE 625 - toetused vahetarbimisele / <i>subs. on intermediate consumption</i>	4 065	477	3 146	1 353		5 722	3 747
SE 626 - tootmisega otseselt mitteseotud toet. / <i>subs. on external factors</i>	56			149	1 048	70	70
SE 632 - ühtne pindalatoetus / <i>Single Area Payment</i>	64 832	11 317	91 632	62 444	2 786	83 887	70 155
Toetuste ja maksude bilanss (EEK) / Balance subs. and taxes (EEK)							
SE 600 Toetuste ja maksude bilanss v.a invest. / <i>Bal. curr. subs. & taxes</i>	216 189	64 476	335 405	236 407	200 727	291 485	248 921
SE 605 Toetused v.a investeeringutele / <i>Total subsidies (excl. on investm.)</i>	217 029	60 947	336 987	237 487	207 088	300 748	251 654
SE 395 Käibemaksu bil. v.a inv. / <i>VAT balance excl. on investments</i>	2 129	6 037	2 917	1 881		2 706	2 532
SE 390 Maksud / <i>Taxes</i>	2 969	2 508	4 499	2 961	6 361	11 969	5 265
SE 405 Inv. toetuste ja maksude bilanss / <i>Bal. subs. & taxes on invest.</i>	4 384	-2 206	27 525	8 965	10 947	16 045	11 396
SE 406 Investeeringutoetused / <i>Subsidies on investments</i>	6 852		28 880	10 877	10 947	16 884	13 195
SE 408 Käibem. investeeringutelt / <i>VAT on investments</i>	2 468	2 206	1 354	1 912		839	1 800
Põllumajandustulu (EEK) / Income (EEK)							
SE 131 Kogutoodang / <i>Total output</i>	504 485	2 129 522	1 533 040	334 016	11 072 174	1 292 307	1 074 185
SE 275 Vahetarbimine (eri- ja üldkulud) / <i>Total intermediate consumption</i>	401 618	1 455 096	1 116 754	351 535	8 338 296	982 161	816 908
SE 600 Toetuste ja maksude bilanss v.a invest. / <i>Bal. curr. subs. & taxes</i>	216 189	64 476	335 405	236 407	200 727	291 485	248 921
SE 410 Brutolisandväärts / <i>Gross Farm Income</i>	319 056	738 903	751 692	218 888	2 934 605	601 632	506 197
SE 360 Kulum / <i>Depreciation</i>	80 581	108 543	155 715	37 206	708 590	130 626	110 802
SE 415 Netolisandväärts / <i>Farm Net Value Added</i>	238 476	630 360	595 977	181 681	2 226 015	471 005	395 395
SE 365 Palgad, rendid, intressid / <i>Total external factors</i>	49 635	561 146	326 103	25 319	1 237 912	249 311	182 658
SE 405 Inv. toetuste ja maksude bilanss / <i>Bal. subs. & taxes on invest.</i>	4 384	-2 206	27 525	8 965	10 947	16 045	11 396
SE 420 Ettevõtjatulu / <i>Family Farm Income</i>	193 224	67 008	297 400	165 327	999 051	237 739	224 133
Tulu inimese kohta (EEK) / Income per person (EEK)							
SE 425 Netolisandv. tööjõuühiku kohta / <i>Farm Net Value Added/AWU</i>	133 273	129 258	128 462	95 159	168 320	134 702	131 586
SE 430 Ettevõtjatulu tasustamata tööjõuüh. kohta / <i>Family Farm Income/FWU</i>	139 587	60 568	172 447	100 818	5 752 110	162 851	153 627
Bilanss (EEK) / Balance Sheet (EEK)							
SE 436 Varad kokku / <i>Total assets</i>	1 780 291	3 807 997	3 435 341	1 952 742	15 856 235	3 003 636	2 664 960
SE 441 Põhivara / <i>Total fixed assets</i>	1 400 728	2 548 415	2 829 421	1 687 505	10 220 766	2 344 908	2 078 027
SE 446 - maa, püsikultuurid ja kvoodid / <i>land, permanent crops & quotas</i>	487 774	570 006	454 345	810 502	111 704	422 868	500 453
SE 450 - ehitised / <i>buildings</i>	414 611	1 196 477	1 086 710	421 688	5 816 033	977 246	775 293

Tabel / Table 17(5)

	A	B&D	E	F	G	H	
SE 455 - masinad / <i>machinery</i>	483 454	781 932	848 887	247 074	3 697 433	706 385	633 322
SE 460 -põhikari / <i>breeding livestock</i>	14 888		439 480	208 240	595 596	238 410	168 959
SE 465 Käibevara / <i>Total current assets</i>	379 563	1 259 582	605 920	265 237	5 635 469	658 728	586 932
SE 470 - noorkari / <i>non-breeding livestock</i>	26 164	1 000	144 948	88 406	2 196 031	204 048	123 058
SE 475 - tootmisvarud / <i>stock of agricultural products</i>	121 897	83 742	201 030	75 114	68 663	218 318	149 927
SE 480 - muu käibevara / <i>other circulating capital</i>	231 501	1 174 841	259 942	101 718	3 370 775	236 361	313 947
SE 485 Kohustused / <i>Total liabilities</i>	395 553	1 943 951	1 029 098	298 271	2 761 242	978 034	736 843
SE 490 - pikaajalised kohustused / <i>long & medium-term loans</i>	216 864	942 062	705 865	207 679	1 308 159	608 709	441 349
SE 495 - lühiajalised kohustused / <i>short-term loans</i>	178 689	1 001 889	323 233	90 592	1 453 083	369 325	295 495
SE 501 Omakapital / <i>Net worth</i>	1 384 737	1 864 046	2 406 243	1 654 471	13 094 993	2 025 602	1 928 116
SE 506 Omakapitali muutus / <i>Change in net worth</i>	38 642	246 709	116 944	49 481	2 040 181	128 274	112 130
Finantsnäitajad (EEK) / Financial indicators (EEK)							
SE 510 Keskm. varade maksumus (v.a maa) / <i>Aver. farm cap. (ex. land)</i>	1 258 041	2 946 189	2 789 896	1 085 375	14 342 593	2 451 576	2 046 660
SE 516 Brutoinvesteering / <i>Gross Investment</i>	150 748	370 975	547 336	206 810	2 054 878	388 480	318 388
SE 521 Netoinvesteering / <i>Net Investment</i>	70 167	262 432	391 622	169 604	1 346 288	257 853	207 586
SE 526 Rahavoog 1 / <i>Cash Flow (1)</i>	288 557	156 806	454 145	207 072	1 505 367	334 621	330 684
SE 530 Rahavoog 2 / <i>Cash Flow (2)</i>	190 305	236 969	218 833	73 660	305 021	151 960	178 381
Lisanäitajad / Additional data							
SE 011 Tööjõukulu - tundides / <i>Total labour input - hours</i>	4 039	10 756	10 545	4 461	29 112	8 052	6 825
SE 016 Tasustamata tööjõukulu - tundides / <i>Unpaid labour input - hours</i>	3 142	2 458	4 110	3 880	382	3 561	3 416
SE 021 Tasustatud tööjõukulu - tundides / <i>Paid labour input - hours</i>	897	8 298	6 435	581	28 730	4 490	3 409
SE 700 Tasustatud tööjõu töötasu aastas / <i>Wages of paid lab. per year</i>	65 522	108 966	96 146	47 108	72 676	99 286	91 461
SE 701 Tasustatud tööjõu töötasu tunnis / <i>Wages of paid lab. per hour</i>	29,48	49,51	43,55	21,20	33,02	45,03	41,44
SE 702 Tasustatud tööjõu töötunnid aastas / <i>Worked hours of paid labour</i>	2 222	2 201	2 208	2 222	2 201	2 205	2 207
SE 703 Arvestuslik netokasum / <i>Conditional profit</i>	63 016	-34 870	127 070	4 530	983 217	90 159	82 580
SE 704 Arvestuslik netokasum tood. kohta % / <i>Cond. profit per sold product</i>	14,35	-1,64	11,12	2,34	8,90	9,18	9,26
SE 705 Arvestuslik netokasum kapitali kohta % / <i>Cond. profit per capital %</i>	3,54	-0,92	3,70	0,23	6,20	3,00	3,10
SE 706 Arvestuslik netokasum omakapitali kohta % / <i>Cond. profit per equity %</i>	4,55	-1,87	5,28	0,27	7,51	4,45	4,28

Standardtulemused majandusliku suuruse järgi (keskmiselt põllumajandustootja kohta)
Standard results by economic size (average per holding)

	Majandusliku suuruse grupp (ESU)			
	Economic size class (ESU)			
	2-<6	6-<16	16-...	Kõik / All
Uldkogum ja testetevõtete valim / Sample and Population				
SYS 02 Esindatud põllumajandustootjad / Farms represented	3 963	1 498	1 263	6 724
SYS 03 Testetevõtted / Sample farms	114	145	241	500
Tööjõud, struktuur ja saagikus / Structure and yields				
SE 005 Majanduslik suurus - ESU / Economic size - ESU	3,9	10,2	63,7	16,5
SE 010 Tööjõud - aastatihuketes / Total labour input - AWU	1,6	2,0	8,5	3,0
SE 015 Tasustamata tööjõukulu / Unpaid labour input - FWU	1,5	1,6	1,1	1,5
SE 020 Tasustatud tööjõukulu / Paid labour input - AWU	0,1	0,5	7,4	1,5
SE 030 Renditud põllumaj. maa - ha / Rented Utilized Agric. Area (UAA) - ha	17,28	48,90	255,44	69,05
SE 025 Kasut. põllumajandusmaa - ha / Total UAA - ha	44,37	97,77	361,63	115,85
SE 035 - teravili - ha / cereals - ha	8,96	27,29	153,03	40,10
SE 041 - teised põllukult. - ha / other field crops - ha	0,91	5,48	49,69	11,09
SE 046 - köögiv. ja lilled - ha / vegetables and flowers - ha	0,12	0,26	0,45	0,21
SE 054 - püsikult. - ha / permanent crops - ha	0,41	1,06	0,01	0,48
SE 071 - söödakult. ja ajutiselt kasutamata maa - ha / forage crops - ha	30,05	58,88	143,20	57,73
SE 072 - kesad - ha / agricultural fallows - ha	1,64	2,56	9,05	3,24
SE 075 Metsamaa - ha / Woodland area - ha	14,72	20,87	19,48	16,99
SE 080 Kokku loomühikuid (LÜ) / Total livestock units (LU)	9,7	19,4	169,4	41,8
SE 085 - piimalehmad - LÜ / dairy cows - LU	2,2	6,5	54,2	12,9
SE 090 - muud veised - LÜ / other cattle - LU	5,6	8,8	33,9	11,6
SE 095 - lambad ja kitsed - LÜ / sheep and goats - LU	0,7	2,9	0,9	1,2
SE 100 - sead - LÜ / pigs - LU	1,0	1,0	73,0	14,5
SE 105 - linnud - LÜ / poultry - LU	0,2	0,0	7,4	1,5
SE 110 Nisu saagikus - ts/ha / Yield of wheat - 100 kg/ha	16,8	22,8	25,9	24,5
SE 120 Karjatamise tihedus / Stocking density - LU graz. livestock/ha	0,27	0,29	0,58	0,42
SE 125 Piimatoodang lehma kohta - kg / Milk yield - kg/cow	4 812	5 810	6 680	6 395

Tabel / Table 18(2)

	2-<6	6-<16	16-...	Kõik / All
Toodang (EEK) / Output (EEK)				
SE 131 Kogutoodang / Total output	188 754	501 829	4 531 876	1 074 185
SE 135 Taimekasvatustoodang / Total output crops & crop production	90 250	263 955	1 643 622	420 687
SE 140 - teravili / cereals	24 285	91 971	645 258	155 989
SE 145 - valgukultuurid / protein crops	1 626	1 644	17 338	4 581
SE 150 - kartul / potatoes	20 592	37 068	58 157	31 317
SE 155 - suhkrupeet / sugar beet	8			5
SE 160 - õlikultuurid / oil-seed crops	353	15 195	233 707	47 486
SE 165 - tehnilised kultuurid / industrial crops	292	13		175
SE 170 - köögivilid ja lilled / vegetables & flowers	8 415	25 926	382 082	82 495
SE 175 - puuvili / fruit	1 505	12 127	86	3 605
SE 195 - söödakultuurid / forage crops	29 929	65 991	297 585	88 231
SE 200 - muu taimekasv. toodang / other crop output	3 246	14 020	9 408	6 804
SE 206 Loomakasvatustoodang / Total output livestock & livestock prod.	82 072	196 932	2 611 971	582 803
SE 211 - loomade väärtuse muutus / change in value of livestock	-10 198	13 107	50 341	6 364
SE 216 - lehmapiim ja piimatooted / cows' milk & milk products	35 356	129 594	1 352 134	303 655
SE 220 - veiseliha / beef & veal	18 784	39 236	181 925	53 980
SE 225 - sealiha / pigmeat	8 353	7 975	910 351	177 674
SE 230 - lamba- ja kitseliha / sheep & goats	3 693	15 929	4 319	6 536
SE 235 - linnuliha / poultrymeat	369	-13	6 525	1 440
SE 240 - munad / eggs	1 929	388	145 913	28 627
SE 245 - lamba- ja kitsepiim / ewes' and goats' milk	587			346
SE 251 - muu loomakasv. toodang / other livestock & products	13 001	3 824	10 805	10 544
SE 256 Muu toodang / Other output	16 432	40 941	276 284	70 695
SE 260 Loonustasu ja omatarve / Farmhouse consumption	10 424	10 020	6 858	9 664
SE 265 Ettevõttesisene kasutamine / Farm use	63 660	123 811	625 630	182 604
Kulud (EEK) / Input (EEK)				
SE 270 Kulud kokku / Total Inputs	187 854	506 398	4 721 938	1 110 368
SE 275 Vahetarbimine (eri- ja üldkulud) / Total intermediate consumption	159 860	399 637	3 373 903	816 908
SE 281 Erikulud / Total specific costs	94 745	243 198	2 310 587	543 976

Tabel / Table 18(3)

	2-<6	6-<16	16-...	Kõik / All
SE 285 - seemned ja istikud / <i>seeds & plants</i>	8 767	29 610	282 465	64 814
SE 290 - neist omakasvatatud / <i>of which home-grown</i>	5 441	12 853	56 935	16 764
SE 295 - väetised / <i>fertilizers</i>	4 590	31 662	286 901	63 642
SE 300 - taimekaitsevahendid / <i>crop protection</i>	1 425	9 678	110 056	23 666
SE 305 - muud taimekasvatuse erikulud / <i>other crop specific costs</i>	3 736	16 153	129 025	30 033
SE 310 - söödad koresööda sööjatele / <i>feed for grazing livestock</i>	58 928	128 849	817 914	217 050
SE 315 - sellest omatoodetud / <i>of which home-grown</i>	49 122	106 321	527 664	151 740
SE 320 - söödad sigadele ja lindudele / <i>feed for pigs & poultry</i>	11 768	5 889	531 701	108 108
SE 325 - sellest omatoodetud / <i>of which home-grown</i>	9 096	4 637	41 031	14 101
SE 330 - muud loomak. erikulud / <i>other livestock specific costs</i>	4 076	19 208	149 263	34 715
SE 331 - metsanduse erikulud / <i>forestry specific costs</i>	1 454	2 149	3 261	1 948
SE 336 Põllumajanduse üldkulud / <i>Total farming overheads</i>	65 115	156 440	1 063 316	272 933
SE 340 - masinate ja ehitiste korrashoid / <i>machin. & build. current costs</i>	20 600	44 395	200 024	59 599
SE 345 - energia (kütus, elekter jmt) / <i>energy</i>	27 153	61 686	453 388	114 897
SE 350 - lepigulised tööd / <i>contract work</i>	6 589	20 346	104 487	28 040
SE 356 - muud põllum. üldkulud / <i>other direct inputs</i>	10 773	30 012	305 416	70 396
SE 360 Kulum / <i>Depreciation</i>	20 256	61 279	453 709	110 802
SE 365 Palgad, rendid, intressid / <i>Total external factors</i>	7 739	45 482	894 326	182 658
SE 370 - palgad ja sots. maksud / <i>wages paid</i>	3 827	27 816	707 079	141 250
SE 375 - rendimaksud / <i>rent paid</i>	1 647	4 929	57 042	12 782
SE 380 - intressid (v.a intr. toetus) / <i>interest paid (ex. subs.)</i>	2 265	12 738	130 205	28 626
Toetused (EEK) / Subsidies (EEK)				
SE 605 Toetused v.a investeeringutele / <i>Total subsidies (excl. on investm.)</i>	97 096	206 470	790 304	251 654
SE 610 - toetused taimekasvatusele / <i>total subsidies on crops</i>	7 071	25 552	166 121	41 059
SE 613 - sellest muud taimek. toetused / <i>other crops subsidies</i>	7 071	25 552	166 121	41 059
SE 615 - toetused loomakasvatusele / <i>total subsidies on livestock</i>	10 394	23 701	109 463	31 965
SE 616 - sellest toetused piimatootmisele / <i>subsidies dairying</i>	1 926	8 461	82 666	18 546
SE 617 - sellest toetused muudele veistele / <i>subsidies other cattle</i>	3 849	6 785	1 369	4 037
SE 618 - sellest toetused lammastele ja kitsedele / <i>subs. sheep & goats</i>	764	3 695	1 140	1 487
SE 619 - sellest muud loomak. toetused / <i>other livestock subsidies</i>	3 855	4 760	24 287	7 894
SE 620 - muud toetused / <i>other subsidies</i>	53 570	97 014	274 058	104 658

Tabel / Table 18(4)

	2-<6	6-<16	16-...	Kõik / All
SE 621 - sellest põllumajanduslik keskkonnatoetus / <i>environmental subs.</i>	27 787	61 034	156 761	59 416
SE 622 - sellest ebasoodsamate piirkondade toetus / <i>LFA subsidies</i>	8 385	16 751	50 528	18 163
SE 623 - sellest muud maaelu arend. toet. / <i>other rural developm. paym.</i>	2 962	5 064	57 203	13 617
SE 625 - toetused vahetarbimisele / <i>subs. on intermediate consumption</i>	1 786	1 846	12 155	3 747
SE 626 - tootmisega otseselt mitteseotud toet. / <i>subs. on external factors</i>	27		290	70
SE 632 - ühtne pindalatoetus / <i>Single Area Payment</i>	24 248	58 357	228 218	70 155
Toetuste ja maksude bilanss (EEK) / Balance subs. and taxes (EEK)				
SE 600 Toetuste ja maksude bilanss v.a invest. / <i>Bal. curr. subs. & taxes</i>	98 388	206 160	772 068	248 921
SE 605 Toetused v.a investeeringutele / <i>Total subsidies (excl. on investm.)</i>	97 096	206 470	790 304	251 654
SE 395 Käibemaksu bil. v.a inv. / <i>VAT balance excl. on investments</i>	3 094	2 956	266	2 532
SE 390 Maksud / <i>Taxes</i>	1 802	3 266	18 502	5 265
SE 405 Inv. toetuste ja maksude bilanss / <i>Bal. subs. & taxes on invest.</i>	-375	5 625	55 182	11 396
SE 406 Investeeringutoetused / <i>Subsidies on investments</i>	2 089	7 155	55 214	13 195
SE 408 Käibem. investeeringutelt / <i>VAT on investments</i>	2 464	1 531	32	1 800
Põllumajandustulu (EEK) / Income (EEK)				
SE 131 Kogutoodang / <i>Total output</i>	188 754	501 829	4 531 876	1 074 185
SE 275 Vahetarbimine (eri- ja üldkulud) / <i>Total intermediate consumption</i>	159 860	399 637	3 373 903	816 908
SE 600 Toetuste ja maksude bilanss v.a invest. / <i>Bal. curr. subs. & taxes</i>	98 388	206 160	772 068	248 921
SE 410 Brutilisandväärtus / <i>Gross Farm Income</i>	127 282	308 351	1 930 042	506 197
SE 360 Kulud / <i>Depreciation</i>	20 256	61 279	453 709	110 802
SE 415 Netolisandväärtus / <i>Farm Net Value Added</i>	107 026	247 073	1 476 332	395 395
SE 365 Palgad, rendid, intressid / <i>Total external factors</i>	7 739	45 482	894 326	182 658
SE 405 Inv. toetuste ja maksude bilanss / <i>Bal. subs. & taxes on invest.</i>	-375	5 625	55 182	11 396
SE 420 Ettevõtjatulu / <i>Family Farm Income</i>	98 912	207 215	637 188	224 133
Tulu inimese kohta (EEK) / Income per person (EEK)				
SE 425 Netolisandv. tööjõuühiku kohta / <i>Farm Net Value Added/AWU</i>	66 425	121 043	173 249	131 586
SE 430 Ettevõtjatulu tasustamata tööjõuüh. kohta / <i>Family Farm Income/FWU</i>	65 161	132 073	557 360	153 627
Bilanss (EEK) / Balance Sheet (EEK)				
SE 436 Varad kokku / <i>Total assets</i>	883 122	2 033 087	9 006 491	2 664 960
SE 441 Põhivara / <i>Total fixed assets</i>	742 464	1 677 337	6 744 776	2 078 027
SE 446 - maa, püsikultuurid ja kvoodid / <i>land, permanent crops & quotas</i>	388 774	692 558	623 079	500 453

Tabel / Table 18(5)

	2-<6	6-<16	16-...	Kõik / All
SE 450 - ehitised / <i>buildings</i>	232 559	514 131	2 788 360	775 293
SE 455 - masinad / <i>machinery</i>	79 187	348 323	2 710 443	633 322
SE 460 -põhikari / <i>breeding livestock</i>	41 944	122 325	622 895	168 959
SE 465 Käibevara / <i>Total current assets</i>	140 658	355 750	2 261 715	586 932
SE 470 - noorkari / <i>non-breeding livestock</i>	41 983	59 578	452 798	123 058
SE 475 - tootmisvarud / <i>stock of agricultural products</i>	58 241	113 891	480 415	149 927
SE 480 - muu käibevara / <i>other circulating capital</i>	40 434	182 281	1 328 503	313 947
SE 485 Kohustused / <i>Total liabilities</i>	71 726	343 212	3 291 121	736 843
SE 490 - pikaajalised kohustused / <i>long & medium-term loans</i>	51 029	234 996	1 911 075	441 349
SE 495 - lühiajalised kohustused / <i>short-term loans</i>	20 697	108 216	1 380 047	295 495
SE 501 Omakapital / <i>Net worth</i>	811 396	1 689 875	5 715 370	1 928 116
SE 506 Omakapitali muutus / <i>Change in net worth</i>	11 687	120 499	417 430	112 130
Finantsnäitajad (EEK) / Financial indicators (EEK)				
SE 510 Keskm. varade maksumus (v.a maa) / <i>Aver. farm cap. (ex. land)</i>	486 927	1 273 990	7 858 152	2 046 660
SE 516 Brutoinvesteering / <i>Gross Investment</i>	34 506	215 228	1 331 672	318 388
SE 521 Netoinvesteering / <i>Net Investment</i>	14 251	153 950	877 963	207 586
SE 526 Rahavoog 1 / <i>Cash Flow (1)</i>	111 220	249 837	1 115 337	330 684
SE 530 Rahavoog 2 / <i>Cash Flow (2)</i>	78 503	113 136	569 222	178 381
Lisanäitajad / Additional data				
SE 011 Tööjõukulu - tundides / <i>Total labour input - hours</i>	3 710	4 844	18 950	6 825
SE 016 Tasustamata tööjõukulu - tundides / <i>Unpaid labour input - hours</i>	3 506	3 797	2 680	3 416
SE 021 Tasustatud tööjõukulu - tundides/ <i>Paid labour input - hours</i>	203	1 047	16 270	3 409
SE 700 Tasustatud tööjõu töötasu aastas / <i>Wages of paid lab. per year</i>	41 668	59 285	95 833	91 461
SE 701 Tasustatud tööjõu töötasu tunnis / <i>Wages of paid lab. per hour</i>	18,83	26,57	43,46	41,44
SE 702 Tasustatud tööjõu töötunnid aastas / <i>Worked hours of paid labour</i>	2 213	2 231	2 205	2 207
SE 703 Arvestuslik netokasum / <i>Conditional profit</i>	-46 387	49 872	526 118	82 580
SE 704 Arvestuslik netokasum tood. kohta % / <i>Cond. profit per sold product</i>	-37,08	13,19	13,47	9,26
SE 705 Arvestuslik netokasum kapitali kohta % / <i>Cond. profit per capital %</i>	-5,25	2,45	5,84	3,10
SE 706 Arvestuslik netokasum omakapitali kohta % / <i>Cond. profit per equity %</i>	-5,72	2,95	9,21	4,28

Taimikasvatuse tootmistüübi standardtulemused majandusliku suuruse järgi (keskmiselt põllumajandustootja kohta)
Standard results of arable holdings by economic size (average per holding)

Tootmistüüp A <i>Type of Farming A</i>	Majandusliku suuruse grupp (ESU) <i>Economic size class (ESU)</i>			
	2-<6	6-<16	16-...	Kõik / All
Uldkogum ja testettevõtete valim / Sample and Population				
SYS 02 Esindatud põllumajandustootjad / Farms represented	1 807	591	487	2 885
SYS 03 Testettevõtted / Sample farms	34	58	102	194
Töäjõud, struktuur ja saagikus / Structure and yields				
SE 005 Majanduslik suurus - ESU / Economic size - ESU	4,0	10,8	51,3	13,3
SE 010 Töäjõud - aastatihukes / Total labour input - AWU	1,5	1,6	3,2	1,8
SE 015 Tasustamata tööjõukulu / Unpaid labour input - FWU	1,4	1,4	1,3	1,4
SE 020 Tasustatud tööjõukulu / Paid labour input - AWU	0,1	0,2	2,0	0,4
SE 030 Renditud põllumaj. maa - ha / Rented Utilized Agric. Area (UAA) - ha	9,81	44,50	254,95	58,30
SE 025 Kasut. põllumajandusmaa - ha / Total UAA - ha	41,98	90,54	358,97	105,44
SE 035 - teravili - ha / cereals - ha	13,02	50,59	222,55	56,09
SE 041 - teised põllukult. - ha / other field crops - ha	1,45	12,58	88,32	18,39
SE 046 - köögiv. ja lilled - ha / vegetables and flowers - ha	0,19	0,17	0,15	0,18
SE 054 - püsikult. - ha / permanent crops - ha	0,52	0,47	0,01	0,43
SE 071 - söödakult. ja ajutiselt kasutamata maa - ha / forage crops - ha	19,64	18,77	25,63	20,47
SE 072 - kesad - ha / agricultural fallows - ha	3,15	4,48	13,93	5,24
SE 075 Metsamaa - ha / Woodland area - ha	15,37	16,64	29,51	18,01
SE 080 Kokku loomühikuid (LÜ) / Total livestock units (LU)	5,1	4,8	12,4	6,3
SE 085 - piimalehmad - LÜ / dairy cows - LU	0,5	0,6	1,3	0,7
SE 090 - muud veised - LÜ / other cattle - LU	2,6	2,6	1,7	2,5
SE 095 - lambad ja kitsed - LÜ / sheep and goats - LU	0,4	0,1	0,2	0,3
SE 100 - sead - LÜ / pigs - LU	1,2	1,4	9,1	2,6
SE 105 - linnud - LÜ / poultry - LU	0,3	0,0	0,0	0,2
SE 110 Nisu saagikus - ts/ha / Yield of wheat - 100 kg/ha	16,3	23,1	25,5	23,9
SE 120 Karjatamise tihedus / Stocking density - LU graz. livestock/ha	0,16	0,14	0,08	0,13
SE 125 Piimatoodang lehma kohta - kg / Milk yield - kg/cow	4 767	4 638	6 571	5 361

Tabel / Table 19(2)

	2-<6	6-<16	16-...	Kõik / All
Toodang (EEK) / Output (EEK)				
SE 131 Kogutoodang / Total output	160 075	388 694	1 922 929	504 485
SE 135 Taimekasvatustoodang / Total output crops & crop production	96 648	318 363	1 569 150	390 631
SE 140 - teravili / cereals	33 707	176 670	971 000	221 212
SE 145 - valgukultuurid / protein crops	2 802	2 554	29 048	7 182
SE 150 - kartul / potatoes	26 864	68 320	124 703	51 872
SE 155 - suhkrupeet / sugar beet	18			11
SE 160 - õlikultuurid / oil-seed crops	773	38 398	415 013	78 406
SE 165 - tehnilised kultuurid / industrial crops	297	33		193
SE 170 - köögivilid ja lilled / vegetables & flowers	14 267	11 947	7 415	12 635
SE 175 - puuvili / fruit	1 236	789	223	973
SE 195 - söödakultuurid / forage crops	13 320	13 715	9 255	12 715
SE 200 - muu taimekasv. toodang / other crop output	3 362	5 937	12 493	5 431
SE 206 Loomakasvatustoodang / Total output livestock & livestock prod.	41 076	46 372	139 394	58 758
SE 211 - loomade väärtuse muutus / change in value of livestock	3 335	792	-8 196	868
SE 216 - lehmapiim ja piimatooted / cows' milk & milk products	6 920	9 536	32 629	11 796
SE 220 - veiseliha / beef & veal	13 416	14 162	8 488	12 737
SE 225 - sealiha / pigmeat	9 609	13 933	95 466	24 988
SE 230 - lamba- ja kitseliha / sheep & goats	1 678	298	1 000	1 281
SE 235 - linnuliha / poultrymeat	868	1	22	547
SE 240 - munad / eggs	3 423	160	150	2 202
SE 245 - lamba- ja kitsepiim / ewes' and goats' milk	1 223			766
SE 251 - muu loomakasv. toodang / other livestock & products	3 939	8 282	1 639	4 441
SE 256 Muu toodang / Other output	22 351	23 959	214 385	55 097
SE 260 Loonustasu ja omatarve / Farmhouse consumption	10 949	5 840	3 577	8 658
SE 265 Ettevõttesisene kasutamine / Farm use	44 612	62 820	145 400	65 355
Kulud (EEK) / Input (EEK)				
SE 270 Kulud kokku / Total Inputs	148 950	404 501	2 107 041	531 834
SE 275 Vahetarbimine (eri- ja üldkulud) / Total intermediate consumption	124 214	324 411	1 524 613	401 618
SE 281 Erikulud / Total specific costs	67 810	187 672	927 799	237 534

Tabel / Table 19(3)

	2-<6	6-<16	16-...	Kõik / All
SE 285 - seemned ja istikud / <i>seeds & plants</i>	10 708	43 455	174 322	45 035
SE 290 - neist omakasvatatud / <i>of which home-grown</i>	7 319	24 230	84 854	23 872
SE 295 - väetised / <i>fertilizers</i>	7 209	65 340	405 128	86 288
SE 300 - taimekaitsevahendid / <i>crop protection</i>	1 802	21 026	182 851	36 302
SE 305 - muud taimekasvatuse erikulud / <i>other crop specific costs</i>	4 335	11 097	66 094	16 145
SE 310 - söödad koresööda sööjatele / <i>feed for grazing livestock</i>	30 716	32 195	27 131	30 414
SE 315 - sellest omatoodetud / <i>of which home-grown</i>	29 271	30 030	23 796	28 502
SE 320 - söödad sigadele ja lindudele / <i>feed for pigs & poultry</i>	9 249	10 594	58 827	17 893
SE 325 - sellest omatoodetud / <i>of which home-grown</i>	8 022	8 560	36 751	12 982
SE 330 - muud loomak. erikulud / <i>other livestock specific costs</i>	1 278	2 977	6 800	2 558
SE 331 - metsanduse erikulud / <i>forestry specific costs</i>	2 513	989	6 646	2 898
SE 336 Põllumajanduse üldkulud / <i>Total farming overheads</i>	56 405	136 739	596 814	164 085
SE 340 - masinate ja ehitiste korrashoid / <i>machin. & build. current costs</i>	17 907	32 925	152 832	43 759
SE 345 - energia (kütus, elekter jmt) / <i>energy</i>	25 908	63 443	267 020	74 298
SE 350 - lepigulised tööd / <i>contract work</i>	4 484	17 216	75 306	19 047
SE 356 - muud põllum. üldkulud / <i>other direct inputs</i>	8 106	23 155	101 656	26 980
SE 360 Kulum / <i>Depreciation</i>	19 772	55 297	336 891	80 581
SE 365 Palgad, rendid, intressid / <i>Total external factors</i>	4 963	24 794	245 537	49 635
SE 370 - palgad ja sots. maksud / <i>wages paid</i>	2 162	8 981	137 710	26 440
SE 375 - rendimaksud / <i>rent paid</i>	754	6 563	31 139	7 073
SE 380 - intressid (v.a intr. toetus) / <i>interest paid (ex. subs.)</i>	2 046	9 250	76 687	16 122
Toetused (EEK) / Subsidies (EEK)				
SE 605 Toetused v.a investeeringutele / <i>Total subsidies (excl. on investm.)</i>	92 159	181 493	723 481	217 029
SE 610 - toetused taimekasvatusele / <i>total subsidies on crops</i>	10 416	48 994	247 434	58 328
SE 613 - sellest muud taimek. toetused / <i>other crops subsidies</i>	10 416	48 994	247 434	58 328
SE 615 - toetused loomakasvatusele / <i>total subsidies on livestock</i>	4 016	3 772	3 785	3 927
SE 616 - sellest toetused piimatootmisele / <i>subsidies dairying</i>	46	948	1 846	535
SE 617 - sellest toetused muudele veistele / <i>subsidies other cattle</i>	1 627	1 015	525	1 316
SE 618 - sellest toetused lammastele ja kitsedele / <i>subs. sheep & goats</i>	306	114	148	240
SE 619 - sellest muud loomak. toetused / <i>other livestock subsidies</i>	2 037	1 694	1 266	1 837
SE 620 - muud toetused / <i>other subsidies</i>	52 820	70 663	226 659	85 820

Tabel / Table 19(4)

	2-<6	6-<16	16-...	Kõik / All
SE 621 - sellest põllumajanduslik keskkonnatoetus / <i>environmental subs.</i>	28 209	42 737	147 061	51 248
SE 622 - sellest ebasoodsamate piirkondade toetus / <i>LFA subsidies</i>	6 900	14 105	55 246	16 537
SE 623 - sellest muud maaelu arend. toet. / <i>other rural developm. paym.</i>	1 663	1 180	4 653	2 069
SE 625 - toetused vahetarbimisele / <i>subs. on intermediate consumption</i>	1 398	2 383	16 004	4 065
SE 626 - tootmisega otseselt mitteseotud toet. / <i>subs. on external factors</i>			331	56
SE 632 - ühtne pindalatoetus / <i>Single Area Payment</i>	23 509	55 681	229 268	64 832
Toetuste ja maksude bilanss (EEK) / <i>Balance subs. and taxes (EEK)</i>				
SE 600 Toetuste ja maksude bilanss v.a invest. / <i>Bal. curr. subs. & taxes</i>	92 459	182 040	716 730	216 189
SE 605 Toetused v.a investeeringutele / <i>Total subsidies (excl. on investm.)</i>	92 159	181 493	723 481	217 029
SE 395 Käibemaksu bil. v.a inv. / <i>VAT balance excl. on investments</i>	2 130	3 705	214	2 129
SE 390 Maksud / <i>Taxes</i>	1 831	3 158	6 965	2 969
SE 405 Inv. toetuste ja maksude bilanss / <i>Bal. subs. & taxes on invest.</i>	-2 787	-2 676	39 559	4 384
SE 406 Investeeringutoetused / <i>Subsidies on investments</i>	266		39 604	6 852
SE 408 Käibem. investeeringutelt / <i>VAT on investments</i>	3 053	2 676	45	2 468
Põllumajandustulu (EEK) / <i>Income (EEK)</i>				
SE 131 Kogutoodang / <i>Total output</i>	160 075	388 694	1 922 929	504 485
SE 275 Vahetarbimine (eri- ja üldkulud) / <i>Total intermediate consumption</i>	124 214	324 411	1 524 613	401 618
SE 600 Toetuste ja maksude bilanss v.a invest. / <i>Bal. curr. subs. & taxes</i>	92 459	182 040	716 730	216 189
SE 410 Brutilisandväärtus / <i>Gross Farm Income</i>	128 320	246 322	1 115 047	319 056
SE 360 Kulum / <i>Depreciation</i>	19 772	55 297	336 891	80 581
SE 415 Netolisandväärtus / <i>Farm Net Value Added</i>	108 547	191 026	778 156	238 476
SE 365 Palgad, rendid, intressid / <i>Total external factors</i>	4 963	24 794	245 537	49 635
SE 405 Inv. toetuste ja maksude bilanss / <i>Bal. subs. & taxes on invest.</i>	-2 787	-2 676	39 559	4 384
SE 420 Ettevõtjatulu / <i>Family Farm Income</i>	100 797	163 556	572 178	193 224
Tulu inimese kohta (EEK) / <i>Income per person (EEK)</i>				
SE 425 Netolisandv. tööjõuühiku kohta / <i>Farm Net Value Added/AWU</i>	73 894	120 329	241 421	133 273
SE 430 Ettevõtjatulu tasustamata tööjõuüh. kohta / <i>Family Farm Income/FWU</i>	71 235	117 725	452 652	139 587
Bilanss (EEK) / <i>Balance Sheet (EEK)</i>				
SE 436 Varad kokku / <i>Total assets</i>	912 959	1 354 298	5 515 465	1 780 291
SE 441 Põhivara / <i>Total fixed assets</i>	787 287	1 035 251	4 120 409	1 400 728
SE 446 - maa, püsikultuurid ja kvoodid / <i>land, permanent crops & quotas</i>	475 915	394 644	644 798	487 774

Tabel / Table 19(5)

	2-<6	6-<16	16-...	Kõik / All
SE 450 - ehitised / <i>buildings</i>	215 189	347 398	1 236 128	414 611
SE 455 - masinad / <i>machinery</i>	81 269	282 830	2 219 220	483 454
SE 460 -põhikari / <i>breeding livestock</i>	14 915	10 379	20 264	14 888
SE 465 Käibevara / <i>Total current assets</i>	125 672	319 047	1 395 056	379 563
SE 470 - noorkari / <i>non-breeding livestock</i>	21 800	33 992	32 858	26 164
SE 475 - tootmisvarud / <i>stock of agricultural products</i>	53 655	119 421	378 112	121 897
SE 480 - muu käibevara / <i>other circulating capital</i>	50 217	165 634	984 086	231 501
SE 485 Kohustused / <i>Total liabilities</i>	61 368	224 970	1 842 551	395 553
SE 490 - pikaajalised kohustused / <i>long & medium-term loans</i>	35 202	144 927	978 215	216 864
SE 495 - lühiajalised kohustused / <i>short-term loans</i>	26 166	80 043	864 336	178 689
SE 501 Omakapital / <i>Net worth</i>	851 591	1 129 328	3 672 914	1 384 737
SE 506 Omakapitali muutus / <i>Change in net worth</i>	17 098	14 517	147 857	38 642
Finantsnäitajad (EEK) / Financial indicators (EEK)				
SE 510 Keskm. varade maksumus (v.a maa) / <i>Aver. farm cap. (ex. land)</i>	429 758	937 293	4 720 605	1 258 041
SE 516 Brutoinvesteering / <i>Gross Investment</i>	32 264	118 544	629 459	150 748
SE 521 Netoinvesteering / <i>Net Investment</i>	12 492	63 248	292 568	70 167
SE 526 Rahavoog 1 / <i>Cash Flow (1)</i>	103 880	226 734	1 048 820	288 557
SE 530 Rahavoog 2 / <i>Cash Flow (2)</i>	75 178	154 636	660 764	190 305
Lisanäitajad / Additional data				
SE 011 Tööjõukulu - tundides / <i>Total labour input - hours</i>	3 285	3 671	7 283	4 039
SE 016 Tasustamata tööjõukulu - tundides / <i>Unpaid labour input - hours</i>	3 166	3 239	2 937	3 142
SE 021 Tasustatud tööjõukulu - tundides/ <i>Paid labour input - hours</i>	119	432	4 347	897
SE 700 Tasustatud tööjõu töötasu aastas / <i>Wages of paid lab. per year</i>	40 069	47 152	70 290	65 522
SE 701 Tasustatud tööjõu töötasu tunnis / <i>Wages of paid lab. per hour</i>	18,15	20,81	31,68	29,48
SE 702 Tasustatud tööjõu töötunnid aastas / <i>Worked hours of paid labour</i>	2 207	2 266	2 219	2 222
SE 703 Arvestuslik netokasum / <i>Conditional profit</i>	-30 394	29 331	450 487	63 016
SE 704 Arvestuslik netokasum tood. kohta % / <i>Cond. profit per sold product</i>	-26,32	9,00	25,34	14,35
SE 705 Arvestuslik netokasum kapitali kohta % / <i>Cond. profit per capital %</i>	-3,33	2,17	8,17	3,54
SE 706 Arvestuslik netokasum omakapitali kohta % / <i>Cond. profit per equity %</i>	-3,57	2,60	12,27	4,55

Piimatootmise tootmistüübi standardtulemused majandusliku suuruse järgi (keskmiselt põllumajandustootja kohta)
Standard results of dairy holdings by economic size (average per holding)

Tootmistüüp E <i>Type of Farming E</i>	Majandusliku suuruse grupp (ESU) <i>Economic size class (ESU)</i>			
	2-<6	6-<16	16-...	Kõik / All
Uldkogum ja testetevõtete valim / Sample and Population				
SYS 02 Esindatud põllumajandustootjad / Farms represented	570	296	344	1 210
SYS 03 Testetevõtted / Sample farms	34	43	71	148
Töäjõud, struktuur ja saagikus / Structure and yields				
SE 005 Majanduslik suurus - ESU / Economic size - ESU	4,4	10,8	61,9	22,3
SE 010 Töäjõud - aastatihuketes / Total labour input - AWU	1,9	2,4	11,1	4,6
SE 015 Tasustamata tööjõukulu / Unpaid labour input - FWU	1,9	2,1	1,2	1,7
SE 020 Tasustatud tööjõukulu / Paid labour input - AWU	0,1	0,3	9,9	2,9
SE 030 Renditud põllumaj. maa - ha / Rented Utilized Agric. Area (UAA) - ha	15,76	44,80	255,22	90,94
SE 025 Kasut. põllumajandusmaa - ha / Total UAA - ha	38,36	97,43	387,28	152,00
SE 035 - teravili - ha / cereals - ha	4,65	9,19	69,77	24,27
SE 041 - teised põllukult. - ha / other field crops - ha	0,33	0,46	11,86	3,64
SE 046 - köögiv. ja lilled - ha / vegetables and flowers - ha	0,00	0,01		0,00
SE 054 - püsikult. - ha / permanent crops - ha	0,05	0,06		0,04
SE 071 - söödakult. ja ajutiselt kasutatamata maa - ha / forage crops - ha	32,91	83,63	295,53	119,98
SE 072 - kesad - ha / agricultural fallows - ha	0,28	0,36	3,49	1,21
SE 075 Metsamaa - ha / Woodland area - ha	12,93	26,48	17,86	17,65
SE 080 Kokku loomühikuid (LÜ) / Total livestock units (LU)	13,9	36,1	197,1	71,4
SE 085 - piimalehmad - LÜ / dairy cows - LU	8,6	21,8	122,7	44,3
SE 090 - muud veised - LÜ / other cattle - LU	5,1	14,1	74,2	26,9
SE 095 - lambad ja kitsed - LÜ / sheep and goats - LU	0,1	0,1	0,0	0,1
SE 100 - sead - LÜ / pigs - LU	0,1	0,0	0,0	0,0
SE 105 - linnud - LÜ / poultry - LU	0,0	0,0	0,0	0,0
SE 110 Nisu saagikus - ts/ha / Yield of wheat - 100 kg/ha	18,5	20,8	28,9	28,0
SE 120 Karjatamise tihedus / Stocking density - LU graz. livestock/ha	0,41	0,42	0,65	0,58
SE 125 Piimatoodang lehma kohta - kg / Milk yield - kg/cow	5 059	5 791	6 511	6 291

Tabel / Table 20(2)

	2-<6	6-<16	16-...	Kõik / All
Toodang (EEK) / Output (EEK)				
SE 131 Kogutoodang / Total output	250 075	709 217	4 367 755	1 533 040
SE 135 Taimekasvatustoodang / Total output crops & crop production	78 827	169 211	907 364	336 488
SE 140 - teravili / cereals	14 914	30 601	295 581	98 545
SE 145 - valgukultuurid / protein crops	44	60	1 143	361
SE 150 - kartul / potatoes	13 984	15 401	12 865	14 012
SE 155 - suhkrupeet / sugar beet	1			0
SE 160 - õlikultuurid / oil-seed crops		229	51 679	14 748
SE 165 - tehnilised kultuurid / industrial crops				
SE 170 - köögivilid ja lilled / vegetables & flowers	384	75		199
SE 175 - puuvili / fruit	305	204		193
SE 195 - söödakultuurid / forage crops	49 195	122 590	540 836	206 922
SE 200 - muu taimekasv. toodang / other crop output		49	5 260	1 508
SE 206 Loomakasvatustoodang / Total output livestock & livestock prod.	168 121	504 601	3 345 674	1 153 804
SE 211 - loomade väärtuse muutus / change in value of livestock	-8 171	-6 127	32 098	3 777
SE 216 - lehmapiim ja piimatooted / cows' milk & milk products	144 887	445 336	2 972 297	1 022 211
SE 220 - veiseliha / beef & veal	21 222	57 888	369 618	129 240
SE 225 - sealiha / pigmeat	483	381	79	343
SE 230 - lamba- ja kitseliha / sheep & goats	456	341	167	345
SE 235 - linnuliha / poultrymeat	30	-7	83	36
SE 240 - munad / eggs	332	452	783	490
SE 245 - lamba- ja kitsepiim / ewes' and goats' milk				
SE 251 - muu loomakasv. toodang / other livestock & products	711	209	2 648	1 139
SE 256 Muu toodang / Other output	3 127	35 406	114 716	42 748
SE 260 Loonustasu ja omatarve / Farmhouse consumption	9 338	14 402	12 237	11 401
SE 265 Ettevõttesisene kasutamine / Farm use	83 740	206 375	1 056 559	390 310
Kulud (EEK) / Input (EEK)				
SE 270 Kulud kokku / Total Inputs	226 075	687 208	4 656 961	1 598 571
SE 275 Vahetarbimine (eri- ja üldkulud) / Total intermediate consumption	205 296	566 908	3 100 141	1 116 754
SE 281 Erikulud / Total specific costs	117 721	365 374	2 202 982	771 139

Tabel / Table 20(3)

	2-<6	6-<16	16-...	Kõik / All
SE 285 - seemned ja istikud / <i>seeds & plants</i>	5 907	15 258	63 457	24 556
SE 290 - neist omakasvatatud / <i>of which home-grown</i>	3 100	4 530	28 894	10 783
SE 295 - väetised / <i>fertilizers</i>	3 766	10 996	132 177	42 042
SE 300 - taimekaitsevahendid / <i>crop protection</i>	1 100	1 778	37 380	11 580
SE 305 - muud taimekasvatuse erikulud / <i>other crop specific costs</i>	1 718	13 540	95 195	31 185
SE 310 - söödad koresööda sööjatele / <i>feed for grazing livestock</i>	96 318	272 595	1 665 731	585 621
SE 315 - sellest omatoodetud / <i>of which home-grown</i>	80 351	201 473	1 027 075	379 132
SE 320 - söödad sigadele ja lindudele / <i>feed for pigs & poultry</i>	378	414	636	460
SE 325 - sellest omatoodetud / <i>of which home-grown</i>	288	372	591	395
SE 330 - muud loomak. erikulud / <i>other livestock specific costs</i>	8 260	47 503	207 696	74 559
SE 331 - metsanduse erikulud / <i>forestry specific costs</i>	274	3 291	711	1 136
SE 336 Põllumajanduse üldkulud / <i>Total farming overheads</i>	87 575	201 533	897 159	345 615
SE 340 - masinate ja ehitiste korrashoid / <i>machin. & build. current costs</i>	20 665	66 934	228 837	91 167
SE 345 - energia (kütus, elekter jmt) / <i>energy</i>	32 160	77 768	428 712	156 056
SE 350 - lepigulised tööd / <i>contract work</i>	16 233	23 121	64 579	31 663
SE 356 - muud põllum. üldkulud / <i>other direct inputs</i>	18 516	33 710	175 030	66 729
SE 360 Kulum / <i>Depreciation</i>	14 508	82 916	452 331	155 715
SE 365 Palgad, rendid, intressid / <i>Total external factors</i>	6 271	37 384	1 104 488	326 103
SE 370 - palgad ja sots. maksud / <i>wages paid</i>	2 778	14 958	968 253	280 240
SE 375 - rendimaksud / <i>rent paid</i>	1 319	3 092	29 299	9 708
SE 380 - intressid (v.a intr. toetus) / <i>interest paid (ex. subs.)</i>	2 174	19 333	106 936	36 155
Toetused (EEK) / <i>Subsidies (EEK)</i>				
SE 605 Toetused v.a investeeringutele / <i>Total subsidies (excl. on investm.)</i>	83 705	202 836	872 103	336 987
SE 610 - toetused taimekasvatusele / <i>total subsidies on crops</i>	3 830	7 952	70 160	23 696
SE 613 - sellest muud taimek. toetused / <i>other crops subsidies</i>	3 830	7 952	70 160	23 696
SE 615 - toetused loomakasvatusele / <i>total subsidies on livestock</i>	14 828	41 581	230 832	82 782
SE 616 - sellest toetused piimatootmisele / <i>subsidies dairying</i>	9 800	28 056	173 945	60 932
SE 617 - sellest toetused muudele veistele / <i>subsidies other cattle</i>	892	3 985	3 318	2 339
SE 618 - sellest toetused lammastele ja kitsedele / <i>subs. sheep & goats</i>	65	149	44	80
SE 619 - sellest muud loomak. toetused / <i>other livestock subsidies</i>	4 070	9 391	53 525	19 432
SE 620 - muud toetused / <i>other subsidies</i>	43 269	96 378	322 804	135 732

Tabel / Table 20(4)

	2-<6	6-<16	16-...	Kõik / All
SE 621 - sellest põllumajanduslik keskkonnatoetus / <i>environmental subs.</i>	19 822	54 650	164 453	69 460
SE 622 - sellest ebasoodsamate piirkondade toetus / <i>LFA subsidies</i>	7 758	19 419	70 708	28 507
SE 623 - sellest muud maaelu arend. toet. / <i>other rural developm. paym.</i>	2 355	17 942	85 985	29 944
SE 625 - toetused vahetarbimisele / <i>subs. on intermediate consumption</i>	63	1 262	9 875	3 146
SE 626 - tootmisega otseselt mitteseotud toet. / <i>subs. on external factors</i>				
SE 632 - ühtne pindalatoetus / <i>Single Area Payment</i>	21 716	55 663	238 432	91 632
Toetuste ja maksude bilanss (EEK) / <i>Balance subs. and taxes (EEK)</i>				
SE 600 Toetuste ja maksude bilanss v.a invest. / <i>Bal. curr. subs. & taxes</i>	87 927	199 903	862 065	335 405
SE 605 Toetused v.a investeeringutele / <i>Total subsidies (excl. on investm.)</i>	83 705	202 836	872 103	336 987
SE 395 Käibemaksu bil. v.a inv. / <i>VAT balance excl. on investments</i>	5 867	626		2 917
SE 390 Maksud / <i>Taxes</i>	1 645	3 558	10 038	4 499
SE 405 Inv. toetuste ja maksude bilanss / <i>Bal. subs. & taxes on invest.</i>	-2 786	20 391	83 889	27 525
SE 406 Investeeringutoetused / <i>Subsidies on investments</i>		20 562	83 889	28 880
SE 408 Käibem. investeeringutelt / <i>VAT on investments</i>	2 786	172		1 354
Põllumajandustulu (EEK) / <i>Income (EEK)</i>				
SE 131 Kogutoodang / <i>Total output</i>	250 075	709 217	4 367 755	1 533 040
SE 275 Vahetarbimine (eri- ja üldkulud) / <i>Total intermediate consumption</i>	205 296	566 908	3 100 141	1 116 754
SE 600 Toetuste ja maksude bilanss v.a invest. / <i>Bal. curr. subs. & taxes</i>	87 927	199 903	862 065	335 405
SE 410 Brutilisandväärtus / <i>Gross Farm Income</i>	132 707	342 213	2 129 679	751 692
SE 360 Kulud / <i>Depreciation</i>	14 508	82 916	452 331	155 715
SE 415 Netolisandväärtus / <i>Farm Net Value Added</i>	118 198	259 297	1 677 348	595 977
SE 365 Palgad, rendid, intressid / <i>Total external factors</i>	6 271	37 384	1 104 488	326 103
SE 405 Inv. toetuste ja maksude bilanss / <i>Bal. subs. & taxes on invest.</i>	-2 786	20 391	83 889	27 525
SE 420 Ettevõtjatulu / <i>Family Farm Income</i>	109 142	242 303	656 749	297 400
Tulu inimese kohta (EEK) / <i>Income per person (EEK)</i>				
SE 425 Netolisandv. tööjõuühiku kohta / <i>Farm Net Value Added/AWU</i>	61 165	110 216	151 219	128 462
SE 430 Ettevõtjatulu tasustamata tööjõuüh. kohta / <i>Family Farm Income/FWU</i>	58 612	115 919	555 598	172 447
Bilanss (EEK) / <i>Balance Sheet (EEK)</i>				
SE 436 Varad kokku / <i>Total assets</i>	748 447	2 041 989	9 086 393	3 435 341
SE 441 Põhivara / <i>Total fixed assets</i>	626 718	1 675 592	7 472 079	2 829 421
SE 446 - maa, püsikultuurid ja kvoodid / <i>land, permanent crops & quotas</i>	356 000	434 917	634 016	454 345

Tabel / Table 20(5)

	2-<6	6-<16	16-...	Kõik / All
SE 450 - ehitised / <i>buildings</i>	147 453	516 076	3 134 046	1 086 710
SE 455 - masinad / <i>machinery</i>	59 613	520 704	2 439 085	848 887
SE 460 -põhikari / <i>breeding livestock</i>	63 652	203 895	1 264 931	439 480
SE 465 Käibevara / <i>Total current assets</i>	121 729	366 397	1 614 314	605 920
SE 470 - noorkari / <i>non-breeding livestock</i>	24 717	60 129	417 152	144 948
SE 475 - tootmisvarud / <i>stock of agricultural products</i>	49 369	97 309	541 575	201 030
SE 480 - muu käibevara / <i>other circulating capital</i>	47 642	208 959	655 587	259 942
SE 485 Kohustused / <i>Total liabilities</i>	42 672	397 084	3 207 407	1 029 098
SE 490 - pikaajalised kohustused / <i>long & medium-term loans</i>	30 861	263 000	2 205 402	705 865
SE 495 - lühiajalised kohustused / <i>short-term loans</i>	11 812	134 084	1 002 005	323 233
SE 501 Omakapital / <i>Net worth</i>	705 774	1 644 904	5 878 986	2 406 243
SE 506 Omakapitali muutus / <i>Change in net worth</i>	41 816	179 397	187 691	116 944
Finantsnäitajad (EEK) / Financial indicators (EEK)				
SE 510 Keskm. varade maksumus (v.a maa) / <i>Aver. farm cap. (ex. land)</i>	378 043	1 533 728	7 867 169	2 789 896
SE 516 Brutoinvesteering / <i>Gross Investment</i>	32 548	148 898	1 743 172	547 336
SE 521 Netoinvesteering / <i>Net Investment</i>	18 039	65 982	1 290 841	391 622
SE 526 Rahavoog 1 / <i>Cash Flow (1)</i>	117 228	324 183	1 124 236	454 145
SE 530 Rahavoog 2 / <i>Cash Flow (2)</i>	77 032	151 418	511 801	218 833
Lisanäitajad / Additional data				
SE 011 Tööjõukulu - tundides / <i>Total labour input - hours</i>	4 497	5 816	24 637	10 545
SE 016 Tasustamata tööjõukulu - tundides / <i>Unpaid labour input - hours</i>	4 336	5 221	2 780	4 110
SE 021 Tasustatud tööjõukulu - tundides/ <i>Paid labour input - hours</i>	161	595	21 857	6 435
SE 700 Tasustatud tööjõu töötasu aastas / <i>Wages of paid lab. per year</i>	39 485	57 017	97 704	96 146
SE 701 Tasustatud tööjõu töötasu tunnis / <i>Wages of paid lab. per hour</i>	17,30	25,15	44,30	43,55
SE 702 Tasustatud tööjõu töötunnid aastas / <i>Worked hours of paid labour</i>	2 282	2 268	2 206	2 208
SE 703 Arvestuslik netokasum / <i>Conditional profit</i>	-70 549	25 934	541 542	127 070
SE 704 Arvestuslik netokasum tood. kohta % / <i>Cond. profit per sold product</i>	-42,41	5,16	16,35	11,12
SE 705 Arvestuslik netokasum kapitali kohta % / <i>Cond. profit per capital %</i>	-9,43	1,27	5,96	3,70
SE 706 Arvestuslik netokasum omakapitali kohta % / <i>Cond. profit per equity %</i>	-10,00	1,58	9,21	5,28

Segatootmise tootmistüübi standardtulemused majandusliku suuruse järgi (keskmiselt põllumajandustootja kohta)
Standard results of mixed holdings by economic size (average per holding)

Tootmistüüp H <i>Type of Farming H</i>	Majandusliku suuruse grupp (ESU) <i>Economic size class (ESU)</i>			
	2-<6	6-<16	16-...	Kõik / All
Uldkogum ja testetevõtete valim / Sample and Population				
SYS 02 Esindatud põllumajandustootjad / Farms represented	1 098	207	186	1 491
SYS 03 Testetevõtted / Sample farms	21	23	51	95
Töäjõud, struktuur ja saagikus / Structure and yields				
SE 005 Majanduslik suurus - ESU / Economic size - ESU	3,7	9,3	118,1	18,7
SE 010 Töäjõud - aastatihuketes / Total labour input - AWU	1,7	1,9	16,1	3,5
SE 015 Tasustamata tööjõukulu / Unpaid labour input - FWU	1,5	1,5	1,0	1,5
SE 020 Tasustatud tööjõukulu / Paid labour input - AWU	0,1	0,4	15,1	2,0
SE 030 Renditud põllumaj. maa - ha / Rented Utilized Agric. Area (UAA) - ha	23,51	46,45	556,94	93,24
SE 025 Kasut. põllumajandusmaa - ha / Total UAA - ha	43,55	103,37	734,12	138,00
SE 035 - teravili - ha / cereals - ha	8,09	29,41	317,20	49,61
SE 041 - teised põllukult. - ha / other field crops - ha	0,66	2,20	83,18	11,16
SE 046 - köögiv. ja lilled - ha / vegetables and flowers - ha	0,05	0,04		0,04
SE 054 - püsikult. - ha / permanent crops - ha	0,02	0,01	0,02	0,02
SE 071 - söödakult. ja ajutiselt kasutatamata maa - ha / forage crops - ha	32,85	68,12	320,66	73,65
SE 072 - kesad - ha / agricultural fallows - ha	0,42	3,61	7,49	1,74
SE 075 Metsamaa - ha / Woodland area - ha	13,16	23,04	15,08	14,77
SE 080 Kokku loomühikuid (LÜ) / Total livestock units (LU)	12,7	25,2	343,6	55,7
SE 085 - piimalehmad - LÜ / dairy cows - LU	2,0	10,5	133,9	19,6
SE 090 - muud veised - LÜ / other cattle - LU	8,4	11,0	84,2	18,2
SE 095 - lambad ja kitsed - LÜ / sheep and goats - LU	0,6	0,8		0,6
SE 100 - sead - LÜ / pigs - LU	1,6	2,8	124,6	17,1
SE 105 - linnud - LÜ / poultry - LU	0,1	0,0	0,9	0,2
SE 110 Nisu saagikus - ts/ha / Yield of wheat - 100 kg/ha	19,3	24,4	26,2	25,4
SE 120 Karjatamise tihedus / Stocking density - LU graz. livestock/ha	0,33	0,31	0,66	0,51
SE 125 Piimatoodang lehma kohta - kg / Milk yield - kg/cow	4 537	6 294	7 002	6 763

Tabel / Table 21(2)

	2-<6	6-<16	16-...	Kõik / All
Toodang (EEK) / Output (EEK)				
SE 131 Kogutoodang / Total output	200 241	597 229	8 512 576	1 292 307
SE 135 Taimekasvatustoodang / Total output crops & crop production	76 063	240 289	2 637 903	418 449
SE 140 - teravili / cereals	23 453	97 409	1 256 139	187 497
SE 145 - valgukultuurid / protein crops	1 234	3 732	35 789	5 892
SE 150 - kartul / potatoes	19 555	38 924	40 255	24 827
SE 155 - suhkrupeet / sugar beet				
SE 160 - õlikultuurid / oil-seed crops			401 619	50 101
SE 165 - tehnilised kultuurid / industrial crops				
SE 170 - köögivilid ja lilled / vegetables & flowers	807	4 487		1 217
SE 175 - puuvili / fruit	19	348		62
SE 195 - söödakultuurid / forage crops	30 658	91 598	882 640	145 402
SE 200 - muu taimekasv. toodang / other crop output	336	3 790	21 461	3 451
SE 206 Loomakasvatustoodang / Total output livestock & livestock prod.	116 035	295 829	5 507 926	813 626
SE 211 - loomade väärtuse muutus / change in value of livestock	-8 459	15 664	195 915	20 386
SE 216 - lehmapiim ja piimatooted / cows' milk & milk products	32 032	212 015	3 527 371	493 058
SE 220 - veiseliha / beef & veal	28 332	62 007	503 955	92 340
SE 225 - sealiha / pigmeat	14 012	17 387	1 396 883	186 992
SE 230 - lamba- ja kitseliha / sheep & goats	2 220	3 403		2 107
SE 235 - linnuliha / poultrymeat	-100	27	-1 949	-313
SE 240 - munad / eggs	1 014	372	17 593	2 993
SE 245 - lamba- ja kitsepiim / ewes' and goats' milk				
SE 251 - muu loomakasv. toodang / other livestock & products	38 526	618	64 072	36 450
SE 256 Muu toodang / Other output	8 143	61 111	366 747	60 232
SE 260 Loonustasu ja omatarve / Farmhouse consumption	10 396	10 876	8 709	10 252
SE 265 Ettevõttesisene kasutamine / Farm use	85 532	198 033	1 764 269	310 571
Kulud (EEK) / Input (EEK)				
SE 270 Kulud kokku / Total Inputs	198 709	547 214	9 136 735	1 362 098
SE 275 Vahetarbimine (eri- ja üldkulud) / Total intermediate consumption	169 085	446 439	6 378 138	982 161
SE 281 Erikulud / Total specific costs	115 821	295 219	4 407 785	676 143

Tabel / Table 21(3)

	2-<6	6-<16	16-...	Kõik / All
SE 285 - seemned ja istikud / <i>seeds & plants</i>	7 679	23 665	239 189	38 779
SE 290 - neist omakasvatatud / <i>of which home-grown</i>	5 049	13 169	107 257	18 926
SE 295 - väetised / <i>fertilizers</i>	1 617	14 051	580 632	75 575
SE 300 - taimekaitsevahendid / <i>crop protection</i>	1 326	4 778	183 966	24 589
SE 305 - muud taimekasvatuse erikulud / <i>other crop specific costs</i>	2 424	16 132	196 098	28 488
SE 310 - söödad koresööda sööjatele / <i>feed for grazing livestock</i>	70 064	199 876	2 254 891	360 640
SE 315 - sellest omatoodetud / <i>of which home-grown</i>	61 207	177 990	1 488 135	255 427
SE 320 - söödad sigadele ja lindudele / <i>feed for pigs & poultry</i>	26 813	9 629	656 051	102 924
SE 325 - sellest omatoodetud / <i>of which home-grown</i>	19 277	6 874	168 877	36 217
SE 330 - muud loomak. erikulud / <i>other livestock specific costs</i>	5 304	25 302	293 530	44 036
SE 331 - metsanduse erikulud / <i>forestry specific costs</i>	593	1 786	3 427	1 112
SE 336 Põllumajanduse üldkulud / <i>Total farming overheads</i>	53 264	151 221	1 970 353	306 017
SE 340 - masinate ja ehitiste korrashoid / <i>machin. & build. current costs</i>	19 549	51 282	399 728	71 382
SE 345 - energia (kütus, elekter jmt) / <i>energy</i>	25 609	60 140	816 935	129 120
SE 350 - lepigulised tööd / <i>contract work</i>	2 975	14 213	357 178	48 722
SE 356 - muud põllum. üldkulud / <i>other direct inputs</i>	5 130	25 586	396 513	56 794
SE 360 Kulum / <i>Depreciation</i>	19 210	58 875	868 193	130 626
SE 365 Palgad, rendid, intressid / <i>Total external factors</i>	10 414	41 900	1 890 405	249 311
SE 370 - palgad ja sots. maksud / <i>wages paid</i>	6 613	20 639	1 559 050	202 225
SE 375 - rendimaksud / <i>rent paid</i>	2 195	5 930	83 121	12 809
SE 380 - intressid (v.a intr. toetus) / <i>interest paid (ex. subs.)</i>	1 605	15 331	248 233	34 277
Toetused (EEK) / Subsidies (EEK)				
SE 605 Toetused v.a investeeringutele / <i>Total subsidies (excl. on investm.)</i>	93 553	196 138	1 640 291	300 748
SE 610 - toetused taimekasvatusele / <i>total subsidies on crops</i>	6 194	23 924	342 944	50 664
SE 613 - sellest muud taimek. toetused / <i>other crops subsidies</i>	6 194	23 924	342 944	50 664
SE 615 - toetused loomakasvatusele / <i>total subsidies on livestock</i>	13 882	25 917	291 770	50 219
SE 616 - sellest toetused piimatootmisele / <i>subsidies dairying</i>	1 193	13 619	231 540	31 654
SE 617 - sellest toetused muudele veistele / <i>subsidies other cattle</i>	5 609	5 044	1 785	5 054
SE 618 - sellest toetused lammastele ja kitsedele / <i>subs. sheep & goats</i>	801	1 058		737
SE 619 - sellest muud loomak. toetused / <i>other livestock subsidies</i>	6 278	6 195	58 446	12 774
SE 620 - muud toetused / <i>other subsidies</i>	47 870	81 699	509 749	110 185

Tabel / Table 21(4)

	2-<6	6-<16	16-...	Kõik / All
SE 621 - sellest põllumajanduslik keskkonnatoetus / <i>environmental subs.</i>	24 214	48 237	334 415	66 247
SE 622 - sellest ebasoodsamate piirkondade toetus / <i>LFA subsidies</i>	8 009	19 218	59 401	15 977
SE 623 - sellest muud maaelu arend. toet. / <i>other rural developm. paym.</i>	1 849	3 009	115 933	16 242
SE 625 - toetused vahetarbimisele / <i>subs. on intermediate consumption</i>	3 852	1 081	21 929	5 722
SE 626 - tootmisega otseselt mitteseotud toet. / <i>subs. on external factors</i>			563	70
SE 632 - ühtne pindalatoetus / <i>Single Area Payment</i>	21 756	63 516	473 336	83 887
Toetuste ja maksude bilanss (EEK) / <i>Balance subs. and taxes (EEK)</i>				
SE 600 Toetuste ja maksude bilanss v.a invest. / <i>Bal. curr. subs. & taxes</i>	94 665	197 527	1 557 923	291 485
SE 605 Toetused v.a investeeringutele / <i>Total subsidies (excl. on investm.)</i>	93 553	196 138	1 640 291	300 748
SE 395 Käibemaksu bil. v.a inv. / <i>VAT balance excl. on investments</i>	2 809	4 592		2 706
SE 390 Maksud / <i>Taxes</i>	1 697	3 202	82 368	11 969
SE 405 Inv. toetuste ja maksude bilanss / <i>Bal. subs. & taxes on invest.</i>	-900	21 107	110 440	16 045
SE 406 Investeeringutoetused / <i>Subsidies on investments</i>		22 375	110 440	16 884
SE 408 Käibem. investeeringutelt / <i>VAT on investments</i>	900	1 268		839
Põllumajandustulu (EEK) / <i>Income (EEK)</i>				
SE 131 Kogutoodang / <i>Total output</i>	200 241	597 229	8 512 576	1 292 307
SE 275 Vahetarbimine (eri- ja üldkulud) / <i>Total intermediate consumption</i>	169 085	446 439	6 378 138	982 161
SE 600 Toetuste ja maksude bilanss v.a invest. / <i>Bal. curr. subs. & taxes</i>	94 665	197 527	1 557 923	291 485
SE 410 Brutilisandväärtus / <i>Gross Farm Income</i>	125 822	348 317	3 692 361	601 632
SE 360 Kulud / <i>Depreciation</i>	19 210	58 875	868 193	130 626
SE 415 Netolisandväärtus / <i>Farm Net Value Added</i>	106 611	289 442	2 824 168	471 005
SE 365 Palgad, rendid, intressid / <i>Total external factors</i>	10 414	41 900	1 890 405	249 311
SE 405 Inv. toetuste ja maksude bilanss / <i>Bal. subs. & taxes on invest.</i>	-900	21 107	110 440	16 045
SE 420 Ettevõtjatulu / <i>Family Farm Income</i>	95 297	268 649	1 044 204	237 739
Tulu inimese kohta (EEK) / <i>Income per person (EEK)</i>				
SE 425 Netolisandv. tööjõuühiku kohta / <i>Farm Net Value Added/AWU</i>	64 009	151 542	175 722	134 702
SE 430 Ettevõtjatulu tasustamata tööjõuüh. kohta / <i>Family Farm Income/FWU</i>	62 584	176 038	1 028 634	162 851
Bilanss (EEK) / <i>Balance Sheet (EEK)</i>				
SE 436 Varad kokku / <i>Total assets</i>	826 317	1 839 346	17 152 585	3 003 636
SE 441 Põhivara / <i>Total fixed assets</i>	654 434	1 433 625	13 338 333	2 344 908
SE 446 - maa, püsikultuurid ja kvoodid / <i>land, permanent crops & quotas</i>	290 337	425 801	1 201 964	422 868

Tabel / Table 21(5)

	2-<6	6-<16	16-...	Kõik / All
SE 450 - ehitised / <i>buildings</i>	253 634	460 211	5 824 300	977 246
SE 455 - masinad / <i>machinery</i>	57 769	378 755	4 899 933	706 385
SE 460 -põhikari / <i>breeding livestock</i>	52 694	168 858	1 412 136	238 410
SE 465 Käibevara / <i>Total current assets</i>	171 883	405 720	3 814 252	658 728
SE 470 - noorkari / <i>non-breeding livestock</i>	83 010	69 572	1 068 224	204 048
SE 475 - tootmisvarud / <i>stock of agricultural products</i>	71 057	143 073	1 171 373	218 318
SE 480 - muu käibevara / <i>other circulating capital</i>	17 816	193 075	1 574 656	236 361
SE 485 Kohustused / <i>Total liabilities</i>	58 380	433 714	7 012 732	978 034
SE 490 - pikaajalised kohustused / <i>long & medium-term loans</i>	51 828	314 076	4 224 004	608 709
SE 495 - lühiajalised kohustused / <i>short-term loans</i>	6 552	119 638	2 788 728	369 325
SE 501 Omakapital / <i>Net worth</i>	767 937	1 405 631	10 139 854	2 025 602
SE 506 Omakapitali muutus / <i>Change in net worth</i>	14 642	192 557	727 528	128 274
Finantsnäitajad (EEK) / Financial indicators (EEK)				
SE 510 Keskm. varade maksumus (v.a maa) / <i>Aver. farm cap. (ex. land)</i>	529 299	1 262 041	15 123 050	2 451 576
SE 516 Brutoinvesteering / <i>Gross Investment</i>	36 033	339 749	2 523 286	388 480
SE 521 Netoinvesteering / <i>Net Investment</i>	16 822	280 875	1 655 092	257 853
SE 526 Rahavoog 1 / <i>Cash Flow (1)</i>	94 034	284 445	1 810 700	334 621
SE 530 Rahavoog 2 / <i>Cash Flow (2)</i>	64 924	146 347	672 002	151 960
Lisanäitajad / Additional data				
SE 011 Tööjõukulu - tundides / <i>Total labour input - hours</i>	4 006	4 698	35 669	8 052
SE 016 Tasustamata tööjõukulu - tundides / <i>Unpaid labour input - hours</i>	3 691	3 826	2 499	3 561
SE 021 Tasustatud tööjõukulu - tundides/ <i>Paid labour input - hours</i>	314	873	33 170	4 490
SE 700 Tasustatud tööjõu töötasu aastas / <i>Wages of paid lab. per year</i>	46 292	53 763	103 546	99 286
SE 701 Tasustatud tööjõu töötasu tunnis / <i>Wages of paid lab. per hour</i>	21,04	23,65	47,00	45,03
SE 702 Tasustatud tööjõu töötunnid aastas / <i>Worked hours of paid labour</i>	2 200	2 273	2 203	2 205
SE 703 Arvestuslik netokasum / <i>Conditional profit</i>	-57 673	110 117	940 628	90 159
SE 704 Arvestuslik netokasum tood. kohta % / <i>Cond. profit per sold product</i>	-50,28	27,58	13,94	9,18
SE 705 Arvestuslik netokasum kapitali kohta % / <i>Cond. profit per capital %</i>	-6,98	5,99	5,48	3,00
SE 706 Arvestuslik netokasum omakapitali kohta % / <i>Cond. profit per equity %</i>	-7,51	7,83	9,28	4,45

Tabel / Table 22(1)

Taimekasvatuse tootmistüübi standardtulemused põllumajandusmaa pindala järgi (keskmiselt põllumajandusootja kohta)
Standard results of arable holdings by utilized agricultural area (average per holding)

Tootmistüüp A <i>Type of Farming A</i>	Grupid, ha <i>Groups, ha</i>			
	0-40	40,01-100	100,01-400	400,01-...
Uldkogum ja testetevõtete valim / Sample and Population				
SYS 02 Esindatud põllumajandusootjad / Farms represented	1 008	1 195	539	143
SYS 03 Testetevõtted / Sample farms	23	53	88	30
Tööjõud, struktuur ja saagikus / Structure and yields				
SE 005 Majanduslik suurus - ESU / Economic size - ESU	3,9	6,3	23,8	99,2
SE 010 Tööjõud - aastatihuketes / Total labour input - AWU	1,5	1,5	2,0	5,2
SE 015 Tasustamata tööjõukulu / Unpaid labour input - FWU	1,4	1,4	1,5	0,8
SE 020 Tasustatud tööjõukulu / Paid labour input - AWU	0,1	0,1	0,5	4,4
SE 030 Renditud põllumaj. maa - ha / Rented Utilized Agric. Area (UAA) - ha	6,57	19,66	114,03	534,56
SE 025 Kasut. põllumajandusmaa - ha / Total UAA - ha	27,07	63,31	186,31	703,60
SE 035 - teravili - ha / cereals - ha	7,36	25,92	110,51	445,61
SE 041 - teised põllukult. - ha / other field crops - ha	1,76	4,96	36,80	178,10
SE 046 - köögiv. ja lilled - ha / vegetables and flowers - ha	0,33	0,12	0,06	
SE 054 - püsikult. - ha / permanent crops - ha	0,83	0,30	0,04	0,03
SE 071 - söödakult. ja ajutiselt kasutatamata maa - ha / forage crops - ha	11,71	22,63	26,48	41,54
SE 072 - kesad - ha / agricultural fallows - ha	1,34	4,51	9,13	24,19
SE 075 Metsamaa - ha / Woodland area - ha	9,72	20,84	18,54	50,81
SE 080 Kokku loomühikuid (LÜ) / Total livestock units (LU)	3,0	6,0	9,3	19,8
SE 085 - piimalehmad - LÜ / dairy cows - LU	0,3	0,6	1,2	1,3
SE 090 - muud veised - LÜ / other cattle - LU	0,8	3,6	3,3	2,1
SE 095 - lambad ja kitsed - LÜ / sheep and goats - LU	0,5	0,3	0,1	0,0
SE 100 - sead - LÜ / pigs - LU	1,0	1,3	4,7	16,4
SE 105 - linnud - LÜ / poultry - LU	0,5	0,1	0,0	
SE 110 Nisu saagikus - ts/ha / Yield of wheat - 100 kg/ha	15,8	19,2	24,7	25,7
SE 120 Karjatamise tihedus / Stocking density - LU graz. livestock/ha	0,12	0,17	0,13	0,05
SE 125 Piimatoodang lehma kohta - kg / Milk yield - kg/cow	4 194	4 963	5 867	7 331

Tabel / Table 22(2)

	0-40	40,01-100	100,01-400	400,01-...
Toodang (EEK) / Output (EEK)				
SE 131 Kogutoodang / Total output	151 248	242 113	905 019	3 670 046
SE 135 Taimekasvatustoodang / Total output crops & crop production	109 375	161 400	735 771	2 981 932
SE 140 - teravili / cereals	21 039	78 182	447 186	1 971 700
SE 145 - valgukultuurid / protein crops	253	5 288	12 145	53 037
SE 150 - kartul / potatoes	45 623	42 753	85 175	46 512
SE 155 - suhkrupeet / sugar beet		28		
SE 160 - õlikultuurid / oil-seed crops	593	10 198	160 177	886 912
SE 165 - tehnilised kultuurid / industrial crops	293	219		
SE 170 - köögivilid ja lilled / vegetables & flowers	26 534	6 355	3 938	
SE 175 - puuvili / fruit	2 158	160	820	
SE 195 - söödakultuurid / forage crops	7 333	15 579	17 365	9 170
SE 200 - muu taimekasv. toodang / other crop output	5 548	2 638	8 965	14 600
SE 206 Loomakasvatustoodang / Total output livestock & livestock prod.	24 115	52 249	89 612	240 580
SE 211 - loomade väärtuse muutus / change in value of livestock	4 164	1 922	-7 136	-985
SE 216 - lehmapiim ja piimatooted / cows' milk & milk products	3 547	9 978	25 047	35 099
SE 220 - veiseliha / beef & veal	3 605	19 613	15 184	10 397
SE 225 - sealiha / pigmeat	4 519	13 460	43 587	195 120
SE 230 - lamba- ja kitseliha / sheep & goats	2 061	947	912	-35
SE 235 - linnuliha / poultrymeat	1 438	100	20	
SE 240 - munad / eggs	4 896	1 048	311	
SE 245 - lamba- ja kitsepiim / ewes' and goats' milk		1 850		
SE 251 - muu loomakasv. toodang / other livestock & products	4 050	5 253	4 550	
SE 256 Muu toodang / Other output	17 758	28 464	79 635	447 533
SE 260 Loonustasu ja omatarve / Farmhouse consumption	8 280	11 341	5 360	1 359
SE 265 Ettevõttesisene kasutamine / Farm use	28 107	60 545	100 292	235 971
Kulud (EEK) / Input (EEK)				
SE 270 Kulud kokku / Total Inputs	115 365	250 887	948 266	4 237 293
SE 275 Vahetarbimine (eri- ja üldkulud) / Total intermediate consumption	96 271	201 683	713 508	3 043 186
SE 281 Erikulud / Total specific costs	51 519	113 873	443 028	1 803 950

Tabel / Table 22(3)

	0-40	40,01-100	100,01-400	400,01-...
SE 285 - seemned ja istikud / <i>seeds & plants</i>	13 311	21 656	86 965	305 364
SE 290 - neist omakasvatatud / <i>of which home-grown</i>	9 084	13 674	41 577	146 299
SE 295 - väetised / <i>fertilizers</i>	8 149	23 275	183 359	796 142
SE 300 - taimekaitsevahendid / <i>crop protection</i>	2 050	8 591	73 238	369 349
SE 305 - muud taimekasvatuse erikulud / <i>other crop specific costs</i>	5 559	5 005	20 999	165 268
SE 310 - söödad koresööda sööjatele / <i>feed for grazing livestock</i>	11 846	41 189	41 833	28 150
SE 315 - sellest omatoodetud / <i>of which home-grown</i>	10 785	39 510	38 128	25 061
SE 320 - söödad sigadele ja lindudele / <i>feed for pigs & poultry</i>	9 347	8 739	27 494	118 239
SE 325 - sellest omatoodetud / <i>of which home-grown</i>	8 237	7 361	20 587	64 611
SE 330 - muud loomak. erikulud / <i>other livestock specific costs</i>	438	2 149	4 305	14 302
SE 331 - metsanduse erikulud / <i>forestry specific costs</i>	820	3 268	4 835	7 134
SE 336 Põllumajanduse üldkulud / <i>Total farming overheads</i>	44 752	87 811	270 480	1 239 236
SE 340 - masinate ja ehitiste korrashoid / <i>machin. & build. current costs</i>	12 627	27 796	65 315	314 763
SE 345 - energia (kütus, elekter jmt) / <i>energy</i>	22 748	37 803	130 218	530 827
SE 350 - lepigulised tööd / <i>contract work</i>	1 477	10 299	28 218	181 097
SE 356 - muud põllum. üldkulud / <i>other direct inputs</i>	7 900	11 912	46 729	212 551
SE 360 Kulum / <i>Depreciation</i>	13 083	37 239	153 719	641 590
SE 365 Palgad, rendid, intressid / <i>Total external factors</i>	6 012	11 965	81 040	552 516
SE 370 - palgad ja sots. maksud / <i>wages paid</i>	3 642	5 678	28 840	350 975
SE 375 - rendimaksud / <i>rent paid</i>	702	2 627	15 943	55 590
SE 380 - intressid (v.a intr. toetus) / <i>interest paid (ex. subs.)</i>	1 668	3 660	36 257	145 952
Toetused (EEK) / Subsidies (EEK)				
SE 605 Toetused v.a investeeringutele / <i>Total subsidies (excl. on investm.)</i>	58 819	135 613	381 382	1 390 357
SE 610 - toetused taimekasvatusele / <i>total subsidies on crops</i>	6 669	22 494	117 359	498 406
SE 613 - sellest muud taimek. toetused / <i>other crops subsidies</i>	6 669	22 494	117 359	498 406
SE 615 - toetused loomakasvatusele / <i>total subsidies on livestock</i>	1 382	5 512	5 254	3 613
SE 616 - sellest toetused piimatootmisele / <i>subsidies dairying</i>	82	211	1 744	1 865
SE 617 - sellest toetused muudele veistele / <i>subsidies other cattle</i>	282	2 314	1 385	
SE 618 - sellest toetused lammastele ja kitsedele / <i>subs. sheep & goats</i>	549	57	133	
SE 619 - sellest muud loomak. toetused / <i>other livestock subsidies</i>	469	2 930	1 993	1 748
SE 620 - muud toetused / <i>other subsidies</i>	34 020	70 080	132 341	406 366

Tabel / Table 22(4)

	0-40	40,01-100	100,01-400	400,01-...
SE 621 - sellest põllumajanduslik keskkonnatoetus / <i>environmental subs.</i>	16 160	37 257	87 980	276 485
SE 622 - sellest ebasoodsamate piirkondade toetus / <i>LFA subsidies</i>	4 009	10 012	26 976	119 797
SE 623 - sellest muud maaelu arend. toet. / <i>other rural developm. paym.</i>	58	2 905	1 983	9 562
SE 625 - toetused vahetarbimisele / <i>subs. on intermediate consumption</i>	1 575	1 086	7 299	34 260
SE 626 - tootmisega otseselt mitteseotud toet. / <i>subs. on external factors</i>			299	
SE 632 - ühtne pindalatoetus / <i>Single Area Payment</i>	15 173	36 441	118 829	447 712
Toetuste ja maksude bilanss (EEK) / <i>Balance subs. and taxes (EEK)</i>				
SE 600 Toetuste ja maksude bilanss v.a invest. / <i>Bal. curr. subs. & taxes</i>	61 813	134 538	376 981	1 377 908
SE 605 Toetused v.a investeeringutele / <i>Total subsidies (excl. on investm.)</i>	58 819	135 613	381 382	1 390 357
SE 395 Käibemaksu bil. v.a inv. / <i>VAT balance excl. on investments</i>	4 340	1 491	-21	
SE 390 Maksud / <i>Taxes</i>	1 346	2 566	4 380	12 449
SE 405 Inv. toetuste ja maksude bilanss / <i>Bal. subs. & taxes on invest.</i>	-2 704	-2 777	5 511	109 734
SE 406 Investeeringutoetused / <i>Subsidies on investments</i>	477		6 619	109 734
SE 408 Käibem. investeeringutelt / <i>VAT on investments</i>	3 181	2 777	1 107	
Põllumajandustulu (EEK) / <i>Income (EEK)</i>				
SE 131 Kogutoodang / <i>Total output</i>	151 248	242 113	905 019	3 670 046
SE 275 Vahetarbimine (eri- ja üldkulud) / <i>Total intermediate consumption</i>	96 271	201 683	713 508	3 043 186
SE 600 Toetuste ja maksude bilanss v.a invest. / <i>Bal. curr. subs. & taxes</i>	61 813	134 538	376 981	1 377 908
SE 410 Brutilisandväärtus / <i>Gross Farm Income</i>	116 790	174 968	568 492	2 004 768
SE 360 Kulum / <i>Depreciation</i>	13 083	37 239	153 719	641 590
SE 415 Netolisandväärtus / <i>Farm Net Value Added</i>	103 707	137 729	414 773	1 363 178
SE 365 Palgad, rendid, intressid / <i>Total external factors</i>	6 012	11 965	81 040	552 516
SE 405 Inv. toetuste ja maksude bilanss / <i>Bal. subs. & taxes on invest.</i>	-2 704	-2 777	5 511	109 734
SE 420 Ettevõtjatulu / <i>Family Farm Income</i>	94 992	122 987	339 244	920 395
Tulu inimese kohta (EEK) / <i>Income per person (EEK)</i>				
SE 425 Netolisandv. tööjõuühiku kohta / <i>Farm Net Value Added/AWU</i>	69 215	90 768	204 605	261 633
SE 430 Ettevõtjatulu tasustamata tööjõuüh. kohta / <i>Family Farm Income/FWU</i>	68 352	87 751	228 337	1 123 379
Bilanss (EEK) / <i>Balance Sheet (EEK)</i>				
SE 436 Varad kokku / <i>Total assets</i>	684 741	1 273 229	2 768 089	9 997 808
SE 441 Põhivara / <i>Total fixed assets</i>	584 738	1 056 628	2 125 876	7 281 131
SE 446 - maa, püsikultuurid ja kvoodid / <i>land, permanent crops & quotas</i>	348 304	563 906	473 560	887 306

Tabel / Table 22(5)

	0-40	40,01-100	100,01-400	400,01-...
SE 450 - ehitised / <i>buildings</i>	178 216	316 363	605 683	2 177 739
SE 455 - masinad / <i>machinery</i>	51 255	158 011	1 027 908	4 188 744
SE 460 -põhikari / <i>breeding livestock</i>	6 963	18 348	18 724	27 344
SE 465 Käibevara / <i>Total current assets</i>	100 004	216 601	642 213	2 716 677
SE 470 - noorkari / <i>non-breeding livestock</i>	14 270	30 264	30 124	60 721
SE 475 - tootmisvarud / <i>stock of agricultural products</i>	50 731	86 257	220 287	549 391
SE 480 - muu käibevara / <i>other circulating capital</i>	35 003	100 080	391 802	2 106 565
SE 485 Kohustused / <i>Total liabilities</i>	51 096	125 781	771 483	3 653 716
SE 490 - pikaajalised kohustused / <i>long & medium-term loans</i>	26 981	83 411	444 858	1 807 468
SE 495 - lühiajalised kohustused / <i>short-term loans</i>	24 115	42 369	326 625	1 846 248
SE 501 Omakapital / <i>Net worth</i>	633 645	1 147 448	1 996 606	6 344 092
SE 506 Omakapitali muutus / <i>Change in net worth</i>	13 416	7 991	96 087	255 505
Finantsnäitajad (EEK) / Financial indicators (EEK)				
SE 510 Keskm. varade maksumus (v.a maa) / <i>Aver. farm cap. (ex. land)</i>	325 045	709 533	2 223 365	8 762 427
SE 516 Brutoinvesteering / <i>Gross Investment</i>	22 375	58 056	281 416	1 335 058
SE 521 Netoinvesteering / <i>Net Investment</i>	9 292	20 818	127 698	693 468
SE 526 Rahavoog 1 / <i>Cash Flow (1)</i>	89 977	154 801	525 179	1 910 379
SE 530 Rahavoog 2 / <i>Cash Flow (2)</i>	77 339	103 916	324 475	1 200 470
Lisanäitajad / Additional data				
SE 011 Tööjõukulu - tundides / <i>Total labour input - hours</i>	3 303	3 467	4 661	11 645
SE 016 Tasustamata tööjõukulu - tundides / <i>Unpaid labour input - hours</i>	3 073	3 209	3 455	1 900
SE 021 Tasustatud tööjõukulu - tundides/ <i>Paid labour input - hours</i>	230	259	1 207	9 745
SE 700 Tasustatud tööjõu töötasu aastas / <i>Wages of paid lab. per year</i>	35 004	49 022	53 262	79 931
SE 701 Tasustatud tööjõu töötasu tunnis / <i>Wages of paid lab. per hour</i>	15,85	21,95	23,90	36,02
SE 702 Tasustatud tööjõu töötunnid aastas / <i>Worked hours of paid labour</i>	2 209	2 233	2 228	2 219
SE 703 Arvestuslik netokasum / <i>Conditional profit</i>	-32 345	-9 971	196 088	841 675
SE 704 Arvestuslik netokasum tood. kohta % / <i>Cond. profit per sold product</i>	-26,27	-5,49	24,37	24,51
SE 705 Arvestuslik netokasum kapitali kohta % / <i>Cond. profit per capital %</i>	-4,72	-0,78	7,08	8,42
SE 706 Arvestuslik netokasum omakapitali kohta % / <i>Cond. profit per equity %</i>	-5,10	-0,87	9,82	13,27

Piimatootmise tootmistüübi standardtulemused põllumajandusmaa pindala järgi (keskmiselt põllumajandustootja kohta)
Standard results of dairy holdings by utilized agricultural area (average per holding)

Tootmistüüp E Type of Farming E	Grupid, ha Groups, ha			
	0-40	40,01-100	100,01-400	400,01-...
Uldkogum ja testetevõtete valim / Sample and Population				
SYS 02 Esindatud põllumajandustootjad / Farms represented	399	374	335	102
SYS 03 Testetevõtted / Sample farms	25	40	62	21
Tööjõud, struktuur ja saagikus / Structure and yields				
SE 005 Majanduslik suurus - ESU / Economic size - ESU	4,5	7,6	25,1	136,9
SE 010 Tööjõud - aastatihukes / Total labour input - AWU	2,1	2,0	4,2	25,9
SE 015 Tasustamata tööjõukulu / Unpaid labour input - FWU	2,0	1,8	1,8	0,2
SE 020 Tasustatud tööjõukulu / Paid labour input - AWU	0,0	0,2	2,5	25,7
SE 030 Renditud põllumaj. maa - ha / Rented Utilized Agric. Area (UAA) - ha	10,96	28,78	96,61	614,61
SE 025 Kasut. põllumajandusmaa - ha / Total UAA - ha	30,81	62,78	190,32	829,38
SE 035 - teravili - ha / cereals - ha	4,86	6,70	25,98	159,46
SE 041 - teised põllukult. - ha / other field crops - ha	0,32	0,49	0,46	38,73
SE 046 - köögiv. ja lilled - ha / vegetables and flowers - ha	0,01	0,00	0,00	
SE 054 - püsikult. - ha / permanent crops - ha	0,07	0,04	0,01	
SE 071 - söödakult. ja ajutiselt kasutamata maa - ha / forage crops - ha	24,54	54,76	154,39	620,91
SE 072 - kesad - ha / agricultural fallows - ha	0,38	0,02	1,47	8,00
SE 075 Metsamaa - ha / Woodland area - ha	10,58	18,51	27,12	11,02
SE 080 Kokku loomühikuid (LÜ) / Total livestock units (LU)	13,8	23,9	85,7	424,9
SE 085 - piimalehmad - LÜ / dairy cows - LU	8,8	15,7	51,8	263,4
SE 090 - muud veised - LÜ / other cattle - LU	4,8	8,0	33,6	161,3
SE 095 - lambad ja kitsed - LÜ / sheep and goats - LU	0,1	0,1	0,1	
SE 100 - sead - LÜ / pigs - LU	0,1	0,0	0,0	
SE 105 - linnud - LÜ / poultry - LU	0,0		0,1	
SE 110 Nisu saagikus - ts/ha / Yield of wheat - 100 kg/ha	18,5	19,3	22,8	30,0
SE 120 Karjatamise tihedus / Stocking density - LU graz. livestock/ha	0,55	0,43	0,55	0,66
SE 125 Piimatoodang lehma kohta - kg / Milk yield - kg/cow	5 174	5 744	6 092	6 687

Tabel / Table 23(2)

	0-40	40,01-100	100,01-400	400,01-...
Toodang (EEK) / Output (EEK)				
SE 131 Kogutoodang / Total output	260 925	479 979	1 677 252	9 920 469
SE 135 Taimekasvatustoodang / Total output crops & crop production	85 891	116 856	351 090	2 078 997
SE 140 - teravili / cereals	16 109	21 880	91 297	727 662
SE 145 - valgukultuurid / protein crops		104	464	2 377
SE 150 - kartul / potatoes	17 340	14 521	13 442	962
SE 155 - suhkrupeet / sugar beet	1			
SE 160 - õlikultuurid / oil-seed crops		182		174 725
SE 165 - tehnilised kultuurid / industrial crops				
SE 170 - köögivilid ja lilled / vegetables & flowers	548	28	35	
SE 175 - puuvili / fruit	435	130	35	
SE 195 - söödakultuurid / forage crops	51 458	80 012	244 768	1 158 795
SE 200 - muu taimekasv. toodang / other crop output			1 049	14 475
SE 206 Loomakasvatustoodang / Total output livestock & livestock prod.	173 002	354 166	1 274 629	7 543 685
SE 211 - loomade väärtuse muutus / change in value of livestock	-4 829	-6 889	-5 969	108 841
SE 216 - lehmapiim ja piimatooted / cows' milk & milk products	147 076	321 104	1 135 101	6 661 445
SE 220 - veiseliha / beef & veal	23 382	32 379	134 917	881 928
SE 225 - sealiha / pigmeat	690	213	180	
SE 230 - lamba- ja kitseliha / sheep & goats	375	370	388	
SE 235 - linnuliha / poultrymeat	43		79	
SE 240 - munad / eggs	474		1 203	
SE 245 - lamba- ja kitsepiim / ewes' and goats' milk				
SE 251 - muu loomakasv. toodang / other livestock & products	961	100	2 762	312
SE 256 Muu toodang / Other output	2 033	8 957	51 533	297 787
SE 260 Loonustasu ja omatarve / Farmhouse consumption	8 924	11 487	14 816	9 565
SE 265 Ettevõttesisene kasutamine / Farm use	83 661	143 517	443 853	2 324 384
Kulud (EEK) / Input (EEK)				
SE 270 Kulud kokku / Total Inputs	222 935	449 961	1 672 218	10 975 760
SE 275 Vahetarbimine (eri- ja üldkulud) / Total intermediate consumption	201 334	391 122	1 251 565	6 932 030
SE 281 Erikulud / Total specific costs	128 053	238 894	838 321	5 029 645

Tabel / Table 23(3)

	0-40	40,01-100	100,01-400	400,01-...
SE 285 - seemned ja istikud / <i>seeds & plants</i>	5 720	10 112	25 423	148 698
SE 290 - neist omakasvatatud / <i>of which home-grown</i>	3 013	4 266	8 958	71 237
SE 295 - väetised / <i>fertilizers</i>	4 467	8 887	28 830	354 848
SE 300 - taimekaitsevahendid / <i>crop protection</i>	1 138	1 567	5 832	108 287
SE 305 - muud taimekasvatuse erikulud / <i>other crop specific costs</i>	1 735	7 065	24 666	256 871
SE 310 - söödad koresööda sööjatele / <i>feed for grazing livestock</i>	102 983	186 793	656 983	3 710 389
SE 315 - sellest omatoodetud / <i>of which home-grown</i>	80 237	139 182	434 036	2 253 147
SE 320 - söödad sigadele ja lindudele / <i>feed for pigs & poultry</i>	539	84	886	128
SE 325 - sellest omatoodetud / <i>of which home-grown</i>	411	69	858	
SE 330 - muud loomak. erikulud / <i>other livestock specific costs</i>	11 100	24 045	92 420	450 424
SE 331 - metsanduse erikulud / <i>forestry specific costs</i>	370	343	3 280	
SE 336 Põllumajanduse üldkulud / <i>Total farming overheads</i>	73 281	152 228	413 244	1 902 385
SE 340 - masinate ja ehitiste korrashoid / <i>machin. & build. current costs</i>	14 787	46 939	119 208	461 127
SE 345 - energia (kütus, elekter jmt) / <i>energy</i>	31 617	52 267	170 779	977 348
SE 350 - lepigulised tööd / <i>contract work</i>	15 570	18 900	55 559	63 036
SE 356 - muud põllum. üldkulud / <i>other direct inputs</i>	11 308	34 123	67 699	400 874
SE 360 Kulum / <i>Depreciation</i>	15 625	39 576	182 819	1 043 041
SE 365 Palgad, rendid, intressid / <i>Total external factors</i>	5 976	19 263	237 834	3 000 690
SE 370 - palgad ja sots. maksud / <i>wages paid</i>	2 372	8 789	187 657	2 673 135
SE 375 - rendimaksud / <i>rent paid</i>	1 092	2 441	8 031	75 745
SE 380 - intressid (v.a intr. toetus) / <i>interest paid (ex. subs.)</i>	2 511	8 033	42 147	251 810
Toetused (EEK) / <i>Subsidies (EEK)</i>				
SE 605 Toetused v.a investeeringutele / <i>Total subsidies (excl. on investm.)</i>	67 401	140 988	394 175	1 926 959
SE 610 - toetused taimekasvatusele / <i>total subsidies on crops</i>	3 663	6 357	20 962	175 034
SE 613 - sellest muud taimek. toetused / <i>other crops subsidies</i>	3 663	6 357	20 962	175 034
SE 615 - toetused loomakasvatusele / <i>total subsidies on livestock</i>	14 338	27 286	95 058	514 908
SE 616 - sellest toetused piimatootmisele / <i>subsidies dairying</i>	9 941	19 654	67 342	391 630
SE 617 - sellest toetused muudele veistele / <i>subsidies other cattle</i>	824	973	4 261	6 969
SE 618 - sellest toetused lammastele ja kitsedele / <i>subs. sheep & goats</i>	93	49	122	
SE 619 - sellest muud loomak. toetused / <i>other livestock subsidies</i>	3 480	6 609	23 334	116 309
SE 620 - muud toetused / <i>other subsidies</i>	31 732	70 969	163 108	691 740

Tabel / Table 23(4)

	0-40	40,01-100	100,01-400	400,01-...
SE 621 - sellest põllumajanduslik keskkonnatoetus / <i>environmental subs.</i>	10 815	39 725	89 769	342 023
SE 622 - sellest ebasoodsamate piirkondade toetus / <i>LFA subsidies</i>	5 763	13 119	39 840	137 004
SE 623 - sellest muud maaelu arend. toet. / <i>other rural developm. paym.</i>	3 061	8 120	30 834	212 714
SE 625 - toetused vahetarbimisele / <i>subs. on intermediate consumption</i>	66	369	4 262	21 757
SE 626 - tootmisega otseselt mitteseotud toet. / <i>subs. on external factors</i>				
SE 632 - ühtne pindalatoetus / <i>Single Area Payment</i>	17 602	36 006	110 784	523 520
Toetuste ja maksude bilanss (EEK) / Balance subs. and taxes (EEK)				
SE 600 Toetuste ja maksude bilanss v.a invest. / <i>Bal. curr. subs. & taxes</i>	73 122	140 227	389 368	1 904 313
SE 605 Toetused v.a investeeringutele / <i>Total subsidies (excl. on investm.)</i>	67 401	140 988	394 175	1 926 959
SE 395 Käibemaksu bil. v.a inv. / <i>VAT balance excl. on investments</i>	7 130	1 759	73	
SE 390 Maksud / <i>Taxes</i>	1 408	2 520	4 880	22 646
SE 405 Inv. toetuste ja maksude bilanss / <i>Bal. subs. & taxes on invest.</i>	-3 532	15 726	9 648	251 649
SE 406 Investeeringutoetused / <i>Subsidies on investments</i>		16 281	9 711	251 649
SE 408 Käibem. investeeringutelt / <i>VAT on investments</i>	3 532	555	63	
Põllumajandustulu (EEK) / Income (EEK)				
SE 131 Kogutoodang / <i>Total output</i>	260 925	479 979	1 677 252	9 920 469
SE 275 Vahetarbimine (eri- ja üldkulud) / <i>Total intermediate consumption</i>	201 334	391 122	1 251 565	6 932 030
SE 600 Toetuste ja maksude bilanss v.a invest. / <i>Bal. curr. subs. & taxes</i>	73 122	140 227	389 368	1 904 313
SE 410 Brutilisandväärtus / <i>Gross Farm Income</i>	132 713	229 084	815 055	4 892 752
SE 360 Kulud / <i>Depreciation</i>	15 625	39 576	182 819	1 043 041
SE 415 Netolisandväärtus / <i>Farm Net Value Added</i>	117 088	189 508	632 236	3 849 711
SE 365 Palgad, rendid, intressid / <i>Total external factors</i>	5 976	19 263	237 834	3 000 690
SE 405 Inv. toetuste ja maksude bilanss / <i>Bal. subs. & taxes on invest.</i>	-3 532	15 726	9 648	251 649
SE 420 Ettevõtjatulu / <i>Family Farm Income</i>	107 581	185 971	404 049	1 100 671
Tulu inimese kohta (EEK) / Income per person (EEK)				
SE 425 Netolisandv. tööjõuühiku kohta / <i>Farm Net Value Added/AWU</i>	56 885	94 776	150 256	148 693
SE 430 Ettevõtjatulu tasustamata tööjõuüh. kohta / <i>Family Farm Income/FWU</i>	53 529	102 925	230 799	5 068 878
Bilanss (EEK) / Balance Sheet (EEK)				
SE 436 Varad kokku / <i>Total assets</i>	713 603	1 380 391	3 575 762	21 206 263
SE 441 Põhivara / <i>Total fixed assets</i>	596 408	1 131 427	2 939 854	17 469 286
SE 446 - maa, püsikultuurid ja kvoodid / <i>land, permanent crops & quotas</i>	287 189	452 955	466 697	1 074 857

Tabel / Table 23(5)

	0-40	40,01-100	100,01-400	400,01-...
SE 450 - ehitised / <i>buildings</i>	167 045	329 880	793 627	8 442 335
SE 455 - masinad / <i>machinery</i>	66 792	217 690	1 226 632	4 993 899
SE 460 - põhikari / <i>breeding livestock</i>	75 382	130 901	452 898	2 958 195
SE 465 Käibevara / <i>Total current assets</i>	117 195	248 964	635 908	3 736 977
SE 470 - noorkari / <i>non-breeding livestock</i>	24 877	40 402	135 515	1 031 429
SE 475 - tootmisvarud / <i>stock of agricultural products</i>	50 248	73 546	189 004	1 300 861
SE 480 - muu käibevara / <i>other circulating capital</i>	42 070	135 016	311 390	1 404 687
SE 485 Kohustused / <i>Total liabilities</i>	48 503	184 782	939 378	8 275 650
SE 490 - pikaajalised kohustused / <i>long & medium-term loans</i>	36 685	131 849	571 330	5 884 529
SE 495 - lühiajalised kohustused / <i>short-term loans</i>	11 818	52 933	368 048	2 391 121
SE 501 Omakapital / <i>Net worth</i>	665 101	1 195 609	2 636 384	12 930 613
SE 506 Omakapitali muutus / <i>Change in net worth</i>	45 185	110 575	119 042	415 092
Finantsnäitajad (EEK) / Financial indicators (EEK)				
SE 510 Keskm. varade maksumus (v.a maa) / <i>Aver. farm cap. (ex. land)</i>	405 694	897 317	2 930 570	18 638 556
SE 516 Brutoinvesteering / <i>Gross Investment</i>	35 153	75 383	506 985	4 424 635
SE 521 Netoinvesteering / <i>Net Investment</i>	19 528	35 807	324 166	3 381 594
SE 526 Rahavoog 1 / <i>Cash Flow (1)</i>	110 152	225 440	601 707	2 158 723
SE 530 Rahavoog 2 / <i>Cash Flow (2)</i>	69 371	110 972	353 136	759 520
Lisanäitajad / Additional data				
SE 011 Tööjõukulu - tundides / <i>Total labour input - hours</i>	4 901	4 695	9 650	57 142
SE 016 Tasustamata tööjõukulu - tundides / <i>Unpaid labour input - hours</i>	4 790	4 257	4 221	540
SE 021 Tasustatud tööjõukulu - tundides/ <i>Paid labour input - hours</i>	112	438	5 429	56 602
SE 700 Tasustatud tööjõu töötasu aastas / <i>Wages of paid lab. per year</i>	48 839	45 621	76 374	104 122
SE 701 Tasustatud tööjõu töötasu tunnis / <i>Wages of paid lab. per hour</i>	21,26	20,07	34,57	47,23
SE 702 Tasustatud tööjõu töötunnid aastas / <i>Worked hours of paid labour</i>	2 298	2 273	2 210	2 205
SE 703 Arvestuslik netokasum / <i>Conditional profit</i>	-90 906	9 552	229 145	1 078 283
SE 704 Arvestuslik netokasum tood. kohta % / <i>Cond. profit per sold product</i>	-51,28	2,84	18,58	14,20
SE 705 Arvestuslik netokasum kapitali kohta % / <i>Cond. profit per capital %</i>	-12,74	0,69	6,41	5,08
SE 706 Arvestuslik netokasum omakapitali kohta % / <i>Cond. profit per equity %</i>	-13,67	0,80	8,69	8,34

Segatootmise tootmistüübi standardtulemused põllumajandusmaa pindala järgi (keskmiselt põllumajandustootja kohta)
Standard results of mixed holdings by utilized agricultural area (average per holding)

Tootmistüüp H <i>Type of Farming H</i>	Grupid, ha <i>Groups, ha</i>			
	0-40	40,01-100	100,01-400	400,01-...
Uldkogum ja testetevõtete valim / Sample and Population				
SYS 02 Esindatud põllumajandustootjad / Farms represented	741	364	295	91
SYS 03 Testetevõtted / Sample farms	15	17	38	25
Tööjõud, struktuur ja saagikus / Structure and yields				
SE 005 Majanduslik suurus - ESU / Economic size - ESU	3,5	5,5	14,6	208,7
SE 010 Tööjõud - aastatihuketes / Total labour input - AWU	1,5	1,8	2,5	29,7
SE 015 Tasustamata tööjõukulu / Unpaid labour input - FWU	1,4	1,7	1,7	0,3
SE 020 Tasustatud tööjõukulu / Paid labour input - AWU	0,1	0,2	0,7	29,4
SE 030 Renditud põllumaj. maa - ha / Rented Utilized Agric. Area (UAA) - ha	8,37	33,39	93,54	1021,06
SE 025 Kasut. põllumajandusmaa - ha / Total UAA - ha	24,18	64,55	159,80	1285,93
SE 035 - teravili - ha / cereals - ha	6,49	15,09	45,34	551,64
SE 041 - teised põllukult. - ha / other field crops - ha	0,48	1,40	6,41	152,37
SE 046 - köögiv. ja lilled - ha / vegetables and flowers - ha	0,07	0,02		
SE 054 - püsikult. - ha / permanent crops - ha		0,06	0,01	
SE 071 - söödakult. ja ajutiselt kasutatamata maa - ha / forage crops - ha	14,90	46,64	103,25	563,25
SE 072 - kesad - ha / agricultural fallows - ha	0,04	1,34	3,06	12,90
SE 075 Metsamaa - ha / Woodland area - ha	11,59	13,57	25,26	11,43
SE 080 Kokku loomühikuid (LÜ) / Total livestock units (LU)	10,0	17,6	50,2	597,0
SE 085 - piimalehmad - LÜ / dairy cows - LU	2,1	4,9	15,1	235,6
SE 090 - muud veised - LÜ / other cattle - LU	5,8	8,5	22,0	145,7
SE 095 - lambad ja kitsed - LÜ / sheep and goats - LU	0,2	1,5	0,4	
SE 100 - sead - LÜ / pigs - LU	1,8	2,6	12,6	213,7
SE 105 - linnud - LÜ / poultry - LU	0,0	0,1	0,1	1,9
SE 110 Nisu saagikus - ts/ha / Yield of wheat - 100 kg/ha	27,8	22,9	22,0	26,4
SE 120 Karjatamise tihedus / Stocking density - LU graz. livestock/ha	0,54	0,31	0,35	0,66
SE 125 Piimatoodang lehma kohta - kg / Milk yield - kg/cow	4 803	5 549	6 518	7 057

Tabel / Table 24(2)

	0-40	40,01-100	100,01-400	400,01-...
Toodang (EEK) / Output (EEK)				
SE 131 Kogutoodang / Total output	197 263	314 150	980 669	15 105 148
SE 135 Taimekasvatustoodang / Total output crops & crop production	57 002	140 565	364 080	4 641 331
SE 140 - teravili / cereals	20 826	47 279	156 790	2 201 214
SE 145 - valgukultuurid / protein crops	572	2 165	4 048	69 970
SE 150 - kartul / potatoes	17 638	32 367	40 801	1 500
SE 155 - suhkrupeet / sugar beet				
SE 160 - õlikultuurid / oil-seed crops			24 755	739 276
SE 165 - tehnilised kultuurid / industrial crops				
SE 170 - köögivilid ja lilled / vegetables & flowers	2 169	571		
SE 175 - puuvili / fruit		255		
SE 195 - söödakultuurid / forage crops	15 301	57 621	134 960	1 587 026
SE 200 - muu taimekasv. toodang / other crop output	497	307	2 727	42 346
SE 206 Loomakasvatustoodang / Total output livestock & livestock prod.	134 064	137 959	566 728	9 832 648
SE 211 - loomade väärtuse muutus / change in value of livestock	-10 987	-3 471	58 266	248 160
SE 216 - lehmapiim ja piimatooted / cows' milk & milk products	38 590	83 459	346 135	6 297 091
SE 220 - veiseliha / beef & veal	21 478	27 214	98 293	909 057
SE 225 - sealiha / pigmeat	17 460	16 158	119 686	2 464 518
SE 230 - lamba- ja kitseliha / sheep & goats	17	7 052	1 906	
SE 235 - linnuliha / poultrymeat		-241	-57	-3 975
SE 240 - munad / eggs	93	2 783	365	35 889
SE 245 - lamba- ja kitsepiim / ewes' and goats' milk				
SE 251 - muu loomakasv. toodang / other livestock & products	56 426	1 535	399	130 067
SE 256 Muu toodang / Other output	6 197	35 626	49 860	631 169
SE 260 Loonustasu ja omatarve / Farmhouse consumption	11 296	10 125	10 070	2 860
SE 265 Ettevõttesisene kasutamine / Farm use	80 050	113 875	276 627	3 079 191
Kulud (EEK) / Input (EEK)				
SE 270 Kulud kokku / Total Inputs	176 357	296 658	963 519	16 541 627
SE 275 Vahetarbimine (eri- ja üldkulud) / Total intermediate consumption	151 741	251 789	759 055	11 368 739
SE 281 Erikulud / Total specific costs	115 006	157 495	526 659	7 790 811

Tabel / Table 24(3)

	0-40	40,01-100	100,01-400	400,01-...
SE 285 - seemned ja istikud / <i>seeds & plants</i>	6 091	13 894	33 120	422 102
SE 290 - neist omakasvatatud / <i>of which home-grown</i>	4 637	7 215	17 269	187 180
SE 295 - väetised / <i>fertilizers</i>	2 058	5 933	47 854	1 040 749
SE 300 - taimekaitsevahendid / <i>crop protection</i>	1 174	2 059	15 713	333 541
SE 305 - muud taimekasvatuse erikulud / <i>other crop specific costs</i>	1 884	6 335	17 987	367 106
SE 310 - söödad koresööda sööjatele / <i>feed for grazing livestock</i>	61 378	105 127	309 059	3 979 816
SE 315 - sellest omatoodetud / <i>of which home-grown</i>	51 123	94 522	258 747	2 547 606
SE 320 - söödad sigadele ja lindudele / <i>feed for pigs & poultry</i>	35 074	14 456	63 289	1 135 732
SE 325 - sellest omatoodetud / <i>of which home-grown</i>	24 290	12 138	611	344 406
SE 330 - muud loomak. erikulud / <i>other livestock specific costs</i>	6 697	9 226	37 586	507 350
SE 331 - metsanduse erikulud / <i>forestry specific costs</i>	651	465	2 051	4 415
SE 336 Põllumajanduse üldkulud / <i>Total farming overheads</i>	36 735	94 294	232 396	3 577 928
SE 340 - masinate ja ehitiste korrashoid / <i>machin. & build. current costs</i>	10 944	34 819	72 980	703 391
SE 345 - energia (kütus, elekter jmt) / <i>energy</i>	18 467	43 414	97 789	1 471 921
SE 350 - lepigulised tööd / <i>contract work</i>	2 270	5 757	21 865	684 619
SE 356 - muud põllum. üldkulud / <i>other direct inputs</i>	5 054	10 303	39 762	717 997
SE 360 Kulum / <i>Depreciation</i>	17 477	27 308	118 179	1 503 003
SE 365 Palgad, rendid, intressid / <i>Total external factors</i>	7 139	17 561	86 285	3 669 885
SE 370 - palgad ja sots. maksud / <i>wages paid</i>	4 706	10 529	44 373	3 083 221
SE 375 - rendimaksud / <i>rent paid</i>	1 276	4 802	6 437	159 118
SE 380 - intressid (v.a intr. toetus) / <i>interest paid (ex. subs.)</i>	1 157	2 231	35 475	427 546
Toetused (EEK) / Subsidies (EEK)				
SE 605 Toetused v.a investeeringutele / <i>Total subsidies (excl. on investm.)</i>	50 315	124 105	361 613	2 844 631
SE 610 - toetused taimekasvatusele / <i>total subsidies on crops</i>	5 137	11 583	40 425	609 824
SE 613 - sellest muud taimek. toetused / <i>other crops subsidies</i>	5 137	11 583	40 425	609 824
SE 615 - toetused loomakasvatusele / <i>total subsidies on livestock</i>	9 234	16 388	50 362	517 927
SE 616 - sellest toetused piimatootmisele / <i>subsidies dairying</i>	1 410	4 951	21 325	417 458
SE 617 - sellest toetused muudele veistele / <i>subsidies other cattle</i>	3 027	1 706	15 760	286
SE 618 - sellest toetused lammastele ja kitsedele / <i>subs. sheep & goats</i>		2 481	662	
SE 619 - sellest muud loomak. toetused / <i>other livestock subsidies</i>	4 797	7 249	12 615	100 183
SE 620 - muud toetused / <i>other subsidies</i>	24 525	62 810	156 509	845 780

Tabel / Table 24(4)

	0-40	40,01-100	100,01-400	400,01-...
SE 621 - sellest põllumajanduslik keskkonnatoetus / <i>environmental subs.</i>	8 446	35 731	91 080	577 568
SE 622 - sellest ebasoodsamate piirkondade toetus / <i>LFA subsidies</i>	2 284	10 392	37 537	79 863
SE 623 - sellest muud maaelu arend. toet. / <i>other rural developm. paym.</i>	1 460	4 290	14 928	188 349
SE 625 - toetused vahetarbimisele / <i>subs. on intermediate consumption</i>	709	310	15 501	36 464
SE 626 - tootmisega otseselt mitteseotud toet. / <i>subs. on external factors</i>				1 149
SE 632 - ühtne pindalatoetus / <i>Single Area Payment</i>	10 710	33 015	98 815	833 488
Toetuste ja maksude bilanss (EEK) / <i>Balance subs. and taxes (EEK)</i>				
SE 600 Toetuste ja maksude bilanss v.a invest. / <i>Bal. curr. subs. & taxes</i>	52 981	123 520	359 358	2 681 120
SE 605 Toetused v.a investeeringutele / <i>Total subsidies (excl. on investm.)</i>	50 315	124 105	361 613	2 844 631
SE 395 Käibemaksu bil. v.a inv. / <i>VAT balance excl. on investments</i>	4 145	1 693	1 178	
SE 390 Maksud / <i>Taxes</i>	1 480	2 279	3 433	163 511
SE 405 Inv. toetuste ja maksude bilanss / <i>Bal. subs. & taxes on invest.</i>	-580	10 467		225 298
SE 406 Investeeringutoetused / <i>Subsidies on investments</i>		12 722		225 298
SE 408 Käibem. investeeringutelt / <i>VAT on investments</i>	580	2 254		
Põllumajandustulu (EEK) / <i>Income (EEK)</i>				
SE 131 Kogutoodang / <i>Total output</i>	197 263	314 150	980 669	15 105 148
SE 275 Vahetarbimine (eri- ja üldkulud) / <i>Total intermediate consumption</i>	151 741	251 789	759 055	11 368 739
SE 600 Toetuste ja maksude bilanss v.a invest. / <i>Bal. curr. subs. & taxes</i>	52 981	123 520	359 358	2 681 120
SE 410 Brutilisandväärtus / <i>Gross Farm Income</i>	98 502	185 881	580 972	6 417 529
SE 360 Kulud / <i>Depreciation</i>	17 477	27 308	118 179	1 503 003
SE 415 Netolisandväärtus / <i>Farm Net Value Added</i>	81 026	158 573	462 793	4 914 526
SE 365 Palgad, rendid, intressid / <i>Total external factors</i>	7 139	17 561	86 285	3 669 885
SE 405 Inv. toetuste ja maksude bilanss / <i>Bal. subs. & taxes on invest.</i>	-580	10 467		225 298
SE 420 Ettevõtjatulu / <i>Family Farm Income</i>	73 307	151 479	376 508	1 469 940
Tulu inimese kohta (EEK) / <i>Income per person (EEK)</i>				
SE 425 Netolisandv. tööjõuühiku kohta / <i>Farm Net Value Added/AWU</i>	54 100	85 719	188 653	165 522
SE 430 Ettevõtjatulu tasustamata tööjõuüh. kohta / <i>Family Farm Income/FWU</i>	52 668	90 777	218 623	4 447 991
Bilanss (EEK) / <i>Balance Sheet (EEK)</i>				
SE 436 Varad kokku / <i>Total assets</i>	855 429	906 925	2 785 030	29 541 361
SE 441 Põhivara / <i>Total fixed assets</i>	674 042	726 791	2 185 778	22 899 908
SE 446 - maa, püsikultuurid ja kvoodid / <i>land, permanent crops & quotas</i>	330 502	209 963	460 835	1 900 951

Tabel / Table 24(5)

	0-40	40,01-100	100,01-400	400,01-...
SE 450 - ehitised / <i>buildings</i>	254 251	337 025	759 553	10 113 292
SE 455 - masinad / <i>machinery</i>	55 430	114 026	716 193	8 330 387
SE 460 -põhikari / <i>breeding livestock</i>	33 859	65 777	249 198	2 555 278
SE 465 Käibevara / <i>Total current assets</i>	181 387	180 135	599 252	6 641 452
SE 470 - noorkari / <i>non-breeding livestock</i>	98 360	35 388	176 668	1 824 974
SE 475 - tootmisvarud / <i>stock of agricultural products</i>	63 646	97 229	193 510	2 039 071
SE 480 - muu käibevara / <i>other circulating capital</i>	19 381	47 518	229 073	2 777 408
SE 485 Kohustused / <i>Total liabilities</i>	63 515	76 176	894 446	12 281 829
SE 490 - pikaajalised kohustused / <i>long & medium-term loans</i>	55 172	65 954	587 785	7 342 270
SE 495 - lühiajalised kohustused / <i>short-term loans</i>	8 343	10 222	306 661	4 939 559
SE 501 Omakapital / <i>Net worth</i>	791 915	830 749	1 890 585	17 259 532
SE 506 Omakapitali muutus / <i>Change in net worth</i>	-10 367	56 633	230 438	1 210 824
Finantsnäitajad (EEK) / Financial indicators (EEK)				
SE 510 Keskm. varade maksumus (v.a maa) / <i>Aver. farm cap. (ex. land)</i>	513 316	662 052	2 135 781	26 370 606
SE 516 Brutoinvesteering / <i>Gross Investment</i>	41 402	82 654	463 243	4 188 715
SE 521 Netoinvesteering / <i>Net Investment</i>	23 925	55 345	345 064	2 685 712
SE 526 Rahavoog 1 / <i>Cash Flow (1)</i>	70 237	152 774	429 858	2 901 552
SE 530 Rahavoog 2 / <i>Cash Flow (2)</i>	65 403	94 936	201 700	922 325
Lisanäitajad / Additional data				
SE 011 Tööjõukulu - tundides / <i>Total labour input - hours</i>	3 585	4 554	5 839	65 477
SE 016 Tasustamata tööjõukulu - tundides / <i>Unpaid labour input - hours</i>	3 352	4 138	4 221	826
SE 021 Tasustatud tööjõukulu - tundides/ <i>Paid labour input - hours</i>	233	415	1 618	64 650
SE 700 Tasustatud tööjõu töötasu aastas / <i>Wages of paid lab. per year</i>	44 463	58 100	60 705	105 012
SE 701 Tasustatud tööjõu töötasu tunnis / <i>Wages of paid lab. per hour</i>	20,21	25,35	27,42	47,69
SE 702 Tasustatud tööjõu töötunnid aastas / <i>Worked hours of paid labour</i>	2 200	2 291	2 214	2 202
SE 703 Arvestuslik netokasum / <i>Conditional profit</i>	-65 596	-20 009	201 585	1 435 694
SE 704 Arvestuslik netokasum tood. kohta % / <i>Cond. profit per sold product</i>	-55,96	-9,99	28,63	11,94
SE 705 Arvestuslik netokasum kapitali kohta % / <i>Cond. profit per capital %</i>	-7,67	-2,21	7,24	4,86
SE 706 Arvestuslik netokasum omakapitali kohta % / <i>Cond. profit per equity %</i>	-8,28	-2,41	10,66	8,32

Standardtulemused tööjõu aastaühikute järgi (keskmiselt põllumajandustootja kohta)
Standard results by labour input (average per holding)

	Tööjõud aastaühikutes <i>Labour input</i>			
	<2	2-5	>5-20	20<...
Uldkogum ja testetevõtete valim / Sample and Population				
SYS 02 Esindatud põllumajandustootjad / Farms represented	3 672	2 624	289	139
SYS 03 Testetevõtted / Sample farms	190	234	47	29
Tööjõud, struktuur ja saagikus / Structure and yields				
SE 005 Majanduslik suurus - ESU / Economic size - ESU	6,9	13,4	77,6	203,1
SE 010 Tööjõud - aastaühikutes / Total labour input - AWU	1,4	2,5	11,6	38,2
SE 015 Tasustamata tööjõukulu / Unpaid labour input - FWU	1,2	2,0	0,4	0,1
SE 020 Tasustatud tööjõukulu / Paid labour input - AWU	0,1	0,5	11,2	38,1
SE 030 Renditud põllumaj. maa - ha / Rented Utilized Agric. Area (UAA) - ha	30,85	59,63	292,92	791,10
SE 025 Kasut. põllumajandusmaa - ha / Total UAA - ha	64,83	109,76	381,06	1027,74
SE 035 - teravili - ha / cereals - ha	21,93	35,50	156,33	365,40
SE 041 - teised põllukult. - ha / other field crops - ha	5,67	10,46	46,36	92,88
SE 046 - köögiv. ja lilled - ha / vegetables and flowers - ha	0,20	0,23	0,35	0,13
SE 054 - püsikult. - ha / permanent crops - ha	0,47	0,20	3,22	
SE 071 - söödakult. ja ajutiselt kasutamata maa - ha / forage crops - ha	31,63	57,24	153,55	557,43
SE 072 - kesad - ha / agricultural fallows - ha	2,81	2,64	12,79	6,21
SE 075 Metsamaa - ha / Woodland area - ha	14,90	20,15	18,17	9,96
SE 080 Kokku loomühikuid (LÜ) / Total livestock units (LU)	9,8	25,2	222,7	827,3
SE 085 - piimalehmad - LÜ / dairy cows - LU	2,3	9,3	57,9	268,6
SE 090 - muud veised - LÜ / other cattle - LU	5,0	10,3	34,3	163,3
SE 095 - lambad ja kitsed - LÜ / sheep and goats - LU	1,0	1,6	0,0	
SE 100 - sead - LÜ / pigs - LU	1,3	3,6	98,7	394,1
SE 105 - linnud - LÜ / poultry - LU	0,1	0,1	31,7	1,2
SE 110 Nisu saagikus - ts/ha / Yield of wheat - 100 kg/ha	22,8	24,3	24,1	28,4
SE 120 Karjatamise tihedus / Stocking density - LU graz. livestock/ha	0,24	0,35	0,55	0,76
SE 125 Piimatoodang lehma kohta - kg / Milk yield - kg/cow	5 210	5 951	6 214	7 034

Tabel / Table 25(2)

	<2	2-5	>5-20	20<...
Toodang (EEK) / Output (EEK)				
SE 131 Kogutoodang / Total output	295 992	663 747	5 457 098	20 281 385
SE 135 Taimekasvatustoodang / Total output crops & crop production	180 764	336 947	1 761 558	5 555 156
SE 140 - teravili / cereals	78 943	140 155	613 175	1 540 407
SE 145 - valgukultuurid / protein crops	4 115	3 425	4 063	39 837
SE 150 - kartul / potatoes	26 115	40 438	29 644	
SE 155 - suhkrupeet / sugar beet	9	0		
SE 160 - õlikultuurid / oil-seed crops	20 849	44 297	217 158	458 704
SE 165 - tehnilised kultuurid / industrial crops	240	112		
SE 170 - köögivilid ja lilled / vegetables & flowers	13 163	23 290	604 161	1 948 223
SE 175 - puuvili / fruit	1 338	6 667	6 343	
SE 195 - söödakultuurid / forage crops	31 641	75 818	225 923	1 532 718
SE 200 - muu taimekasv. toodang / other crop output	4 351	2 745	61 090	35 266
SE 206 Loomakasvatustoodang / Total output livestock & livestock prod.	88 798	282 599	3 364 162	13 527 220
SE 211 - loomade väärtuse muutus / change in value of livestock	3 503	-7 345	108 319	128 651
SE 216 - lehmapiim ja piimatooted / cows' milk & milk products	40 852	194 013	1 318 035	7 213 228
SE 220 - veiseliha / beef & veal	20 465	38 523	216 026	894 915
SE 225 - sealiha / pigmeat	10 018	30 946	1 172 270	5 312 826
SE 230 - lamba- ja kitseliha / sheep & goats	4 829	9 993	-17	
SE 235 - linnuliha / poultrymeat	352	60	29 701	-2 611
SE 240 - munad / eggs	1 468	1 108	625 379	23 571
SE 245 - lamba- ja kitsepiim / ewes' and goats' milk	634			
SE 251 - muu loomakasv. toodang / other livestock & products	10 179	7 957	2 769	85 291
SE 256 Muu toodang / Other output	26 431	44 200	331 378	1 199 010
SE 260 Loonustasu ja omatarve / Farmhouse consumption	9 323	11 098	4 896	1 530
SE 265 Ettevõttesisene kasutamine / Farm use	72 528	149 113	559 877	2 940 912
Kulud (EEK) / Input (EEK)				
SE 270 Kulud kokku / Total Inputs	296 504	671 545	5 632 906	21 506 630
SE 275 Vahetarbimine (eri- ja üldkulud) / Total intermediate consumption	243 504	524 119	3 841 248	15 214 951
SE 281 Erikulud / Total specific costs	147 405	331 113	2 613 290	10 744 280

Tabel / Table 25(3)

	<2	2-5	>5-20	20<...
SE 285 - seemned ja istikud / <i>seeds & plants</i>	19 330	33 294	256 493	1 464 177
SE 290 - neist omakasvatatud / <i>of which home-grown</i>	10 900	14 018	57 469	138 928
SE 295 - väetised / <i>fertilizers</i>	28 670	54 726	269 096	729 031
SE 300 - taimekaitsevahendid / <i>crop protection</i>	11 523	21 589	94 553	236 393
SE 305 - muud taimekasvatuse erikulud / <i>other crop specific costs</i>	7 847	13 748	140 433	694 589
SE 310 - söödad koresööda sööjatele / <i>feed for grazing livestock</i>	59 582	166 057	765 575	4 202 801
SE 315 - sellest omatoodetud / <i>of which home-grown</i>	51 759	129 679	427 832	2 637 845
SE 320 - söödad sigadele ja lindudele / <i>feed for pigs & poultry</i>	13 153	18 528	869 429	2 726 260
SE 325 - sellest omatoodetud / <i>of which home-grown</i>	9 869	5 417	74 576	164 138
SE 330 - muud loomak. erikulud / <i>other livestock specific costs</i>	6 228	19 937	215 996	689 738
SE 331 - metsanduse erikulud / <i>forestry specific costs</i>	1 073	3 234	1 715	1 290
SE 336 Põllumajanduse üldkulud / <i>Total farming overheads</i>	96 099	193 006	1 227 958	4 470 671
SE 340 - masinate ja ehitiste korrashoid / <i>machin. & build. current costs</i>	25 978	58 702	197 292	678 894
SE 345 - energia (kütus, elekter jmt) / <i>energy</i>	40 531	78 159	565 065	1 838 171
SE 350 - lepigulised tööd / <i>contract work</i>	13 238	18 928	94 265	453 780
SE 356 - muud põllum. üldkulud / <i>other direct inputs</i>	16 353	37 217	371 336	1 499 826
SE 360 Kulum / <i>Depreciation</i>	36 331	89 813	531 973	1 599 575
SE 365 Palgad, rendid, intressid / <i>Total external factors</i>	16 669	57 613	1 259 685	4 692 104
SE 370 - palgad ja sots. maksud / <i>wages paid</i>	7 343	29 481	1 013 294	3 978 328
SE 375 - rendimaksud / <i>rent paid</i>	3 596	6 776	37 947	316 845
SE 380 - intressid (v.a intr. toetus) / <i>interest paid (ex. subs.)</i>	5 730	21 356	208 444	396 931
Toetused (EEK) / Subsidies (EEK)				
SE 605 Toetused v.a investeeringutele / <i>Total subsidies (excl. on investm.)</i>	134 679	239 186	805 778	2 426 553
SE 610 - toetused taimekasvatusele / <i>total subsidies on crops</i>	20 949	36 182	168 191	400 221
SE 613 - sellest muud taimek. toetused / <i>other crops subsidies</i>	20 949	36 182	168 191	400 221
SE 615 - toetused loomakasvatusele / <i>total subsidies on livestock</i>	10 987	25 108	104 075	566 166
SE 616 - sellest toetused piimatootmisele / <i>subsidies dairying</i>	2 403	11 845	76 519	451 368
SE 617 - sellest toetused muudele veistele / <i>subsidies other cattle</i>	4 402	3 925	2 361	
SE 618 - sellest toetused lamastele ja kitsedele / <i>subs. sheep & goats</i>	1 304	1 986		
SE 619 - sellest muud loomak. toetused / <i>other livestock subsidies</i>	2 877	7 352	25 195	114 798
SE 620 - muud toetused / <i>other subsidies</i>	63 791	106 916	285 208	766 668

Tabel / Table 25(4)

	<2	2-5	>5-20	20<...
SE 621 - sellest põllumajanduslik keskkonnatoetus / <i>environmental subs.</i>	38 548	59 683	123 075	473 669
SE 622 - sellest ebasoodsamate piirkondade toetus / <i>LFA subsidies</i>	10 676	20 425	64 943	75 989
SE 623 - sellest muud maaelu arend. toet. / <i>other rural developm. paym.</i>	2 088	10 974	86 322	217 010
SE 625 - toetused vahetarbimisele / <i>subs. on intermediate consumption</i>	1 546	4 784	9 957	29 409
SE 626 - tootmisega otseselt mitteseotud toet. / <i>subs. on external factors</i>	51	31	344	755
SE 632 - ühtne pindalatoetus / <i>Single Area Payment</i>	37 355	66 165	238 004	663 334
Toetuste ja maksude bilanss (EEK) / Balance subs. and taxes (EEK)				
SE 600 Toetuste ja maksude bilanss v.a invest. / <i>Bal. curr. subs. & taxes</i>	135 535	238 286	796 794	2 307 283
SE 605 Toetused v.a investeeringutele / <i>Total subsidies (excl. on investm.)</i>	134 679	239 186	805 778	2 426 553
SE 395 Käibemaksu bil. v.a inv. / <i>VAT balance excl. on investments</i>	2 948	2 363		
SE 390 Maksud / <i>Taxes</i>	2 092	3 263	8 985	119 270
SE 405 Inv. toetuste ja maksude bilanss / <i>Bal. subs. & taxes on invest.</i>	-87	7 939	114 720	165 127
SE 406 Investeeringutoetused / <i>Subsidies on investments</i>	2 561	8 844	114 720	165 127
SE 408 Käibem. investeeringutelt / <i>VAT on investments</i>	2 649	905		
Põllumajandustulu (EEK) / Income (EEK)				
SE 131 Kogutoodang / <i>Total output</i>	295 992	663 747	5 457 098	20 281 385
SE 275 Vahetarbimine (eri- ja üldkulud) / <i>Total intermediate consumption</i>	243 504	524 119	3 841 248	15 214 951
SE 600 Toetuste ja maksude bilanss v.a invest. / <i>Bal. curr. subs. & taxes</i>	135 535	238 286	796 794	2 307 283
SE 410 Brutilisandväärtus / <i>Gross Farm Income</i>	188 023	377 914	2 412 644	7 373 716
SE 360 Kulum / <i>Depreciation</i>	36 331	89 813	531 973	1 599 575
SE 415 Netolisandväärtus / <i>Farm Net Value Added</i>	151 692	288 101	1 880 671	5 774 141
SE 365 Palgad, rendid, intressid / <i>Total external factors</i>	16 669	57 613	1 259 685	4 692 104
SE 405 Inv. toetuste ja maksude bilanss / <i>Bal. subs. & taxes on invest.</i>	-87	7 939	114 720	165 127
SE 420 Ettevõtjatulu / <i>Family Farm Income</i>	134 936	238 427	735 706	1 247 165
Tulu inimese kohta (EEK) / Income per person (EEK)				
SE 425 Netolisandv. tööjõuühiku kohta / <i>Farm Net Value Added/AWU</i>	110 874	115 866	162 160	151 212
SE 430 Ettevõtjatulu tasustamata tööjõuüh. kohta / <i>Family Farm Income/FWU</i>	108 933	121 506	2 077 189	17 076 991
Bilanss (EEK) / Balance Sheet (EEK)				
SE 436 Varad kokku / <i>Total assets</i>	1 183 220	2 148 251	10 266 831	35 781 619
SE 441 Põhivara / <i>Total fixed assets</i>	962 357	1 759 407	7 905 257	25 466 302
SE 446 - maa, püsikultuurid ja kvoodid / <i>land, permanent crops & quotas</i>	418 398	556 907	499 995	1 604 721

Tabel / Table 25(5)

	<2	2-5	>5-20	20<...
SE 450 - ehitised / <i>buildings</i>	301 009	531 776	3 685 322	11 858 557
SE 455 - masinad / <i>machinery</i>	193 827	547 025	3 056 889	8 838 594
SE 460 -põhikari / <i>breeding livestock</i>	49 123	123 699	663 051	3 164 430
SE 465 Käibevara / <i>Total current assets</i>	220 862	388 844	2 361 574	10 315 317
SE 470 - noorkari / <i>non-breeding livestock</i>	40 032	72 046	682 587	2 117 262
SE 475 - tootmisvarud / <i>stock of agricultural products</i>	82 796	128 125	360 261	1 899 300
SE 480 - muu käibevara / <i>other circulating capital</i>	98 034	188 672	1 318 726	6 298 755
SE 485 Kohustused / <i>Total liabilities</i>	165 429	508 621	3 917 987	13 535 123
SE 490 - pikaajalised kohustused / <i>long & medium-term loans</i>	107 354	309 890	2 361 458	7 758 861
SE 495 - lühiajalised kohustused / <i>short-term loans</i>	58 075	198 731	1 556 529	5 776 262
SE 501 Omakapital / <i>Net worth</i>	1 017 790	1 639 630	6 348 845	22 246 496
SE 506 Omakapitali muutus / <i>Change in net worth</i>	47 847	54 120	339 941	2 434 116
Finantsnäitajad (EEK) / Financial indicators (EEK)				
SE 510 Keskm. varade maksumus (v.a maa) / <i>Aver. farm cap. (ex. land)</i>	736 832	1 527 534	9 223 518	31 547 603
SE 516 Brutoinvesteering / <i>Gross Investment</i>	98 496	207 656	1 623 614	5 507 485
SE 521 Netoinvesteering / <i>Net Investment</i>	62 165	117 843	1 091 641	3 907 910
SE 526 Rahavoog 1 / <i>Cash Flow (1)</i>	161 826	331 638	1 288 608	2 782 755
SE 530 Rahavoog 2 / <i>Cash Flow (2)</i>	92 317	211 652	615 530	914 949
Lisanäitajad / Additional data				
SE 011 Tööjõukulu - tundides / <i>Total labour input - hours</i>	3 131	5 837	25 593	84 087
SE 016 Tasustamata tööjõukulu - tundides / <i>Unpaid labour input - hours</i>	2 848	4 673	794	161
SE 021 Tasustatud tööjõukulu - tundides/ <i>Paid labour input - hours</i>	283	1 164	24 800	83 927
SE 700 Tasustatud tööjõu töötasu aastas / <i>Wages of paid lab. per year</i>	57 982	56 237	90 123	104 383
SE 701 Tasustatud tööjõu töötasu tunnis / <i>Wages of paid lab. per hour</i>	25,94	25,33	40,86	47,40
SE 702 Tasustatud tööjõu töötunnid aastas / <i>Worked hours of paid labour</i>	2 235	2 220	2 206	2 202
SE 703 Arvestuslik netokasum / <i>Conditional profit</i>	16 935	44 797	702 819	1 240 507
SE 704 Arvestuslik netokasum tood. kohta % / <i>Cond. profit per sold product</i>	7,58	8,70	14,35	7,15
SE 705 Arvestuslik netokasum kapitali kohta % / <i>Cond. profit per capital %</i>	1,43	2,09	6,85	3,47
SE 706 Arvestuslik netokasum omakapitali kohta % / <i>Cond. profit per equity %</i>	1,66	2,73	11,07	5,58

Põhivara (ehitised, masinad) põllumajandusmaa hektari kohta tootmistüübi ja majandusliku suuruse järgi, EEK

Fixed assets (buildings, machinery) per hectare of utilized agricultural area by type of farming and economic size, EEK

Aasta Year	Tootmistüüp Type of farming	Majandusliku suuruse grupp (ESU) Economic size class (ESU)			Kõik All
		2-<6	6-<16	16-...	
2002	A Taimekasvatvus / Field crops	8 045	9 019	10 147	8 986
	E Piimatootmine / Dairying	5 145	7 182	10 613	9 182
	F Loomakasvatvus / Grazing livestock	2 602	*		3 088
	H Segatootmine / Mixed	5 280	6 109	14 975	10 063
	Kõik / All	6 108	7 270	13 627	10 114
2003	A Taimekasvatvus / Field crops	6 039	8 353	10 834	8 601
	E Piimatootmine / Dairying	5 125	5 822	11 049	9 613
	F Loomakasvatvus / Grazing livestock	2 830	*		2 857
	H Segatootmine / Mixed	4 477	7 333	12 587	7 787
	Kõik / All	4 930	7 458	12 113	9 068
2004	A Taimekasvatvus / Field crops	4 419	7 536	9 288	7 636
	E Piimatootmine / Dairying	3 808	6 220	13 487	11 603
	F Loomakasvatvus / Grazing livestock	5 440	5 151		5 249
	H Segatootmine / Mixed	5 569	5 389	12 544	9 034
	Kõik / All	4 848	6 613	13 160	10 086
2005	A Taimekasvatvus / Field crops	4 440	8 086	9 627	7 826
	E Piimatootmine / Dairying	3 967	7 525	11 802	9 935
	F Loomakasvatvus / Grazing livestock	2 502	*		2 630
	H Segatootmine / Mixed	6 144	6 704	14 067	10 344
	Kõik / All	4 738	6 842	13 196	9 700
2006	A Taimekasvatvus / Field crops	7 062	6 961	9 626	8 518
	E Piimatootmine / Dairying	5 399	10 641	14 391	12 734
	F Loomakasvatvus / Grazing livestock	5 392	7 521	*	6 287
	H Segatootmine / Mixed	7 150	8 116	14 608	12 200
	Kõik / All	7 026	8 822	15 205	12 159

* liiga vähe ettevõtteid tulemuste avaldamiseks

* too few holdings for the introduction of data.

Põhivara (ehitised, masinad) põllumajandustootja kohta tootmistüübi ja majandusliku suuruse järgi, EEK
Fixed assets (buildings, machinery) per agricultural holding by type of farming and economic size, EEK

Aasta Year	Tootmistüüp Type of farming	Majandusliku suuruse grupp (ESU) Economic size class (ESU)			Kõik All
		2-<6	6-<16	16-...	
2002	A Taimekasvatust / Field crops	262 365	655 249	2 319 033	502 722
	E Piimatootmine / Dairying	238 304	569 945	5 672 989	1 345 055
	F Loomakasvatust / Grazing livestock	189 565	*		344 298
	H Segatootmine / Mixed	205 545	530 892	10 479 436	987 166
	Kõik / All	231 572	586 121	5 763 515	898 901
2003	A Taimekasvatust / Field crops	196 639	651 130	2 288 572	548 203
	E Piimatootmine / Dairying	188 044	442 223	5 947 478	1 419 369
	F Loomakasvatust / Grazing livestock	198 739	*		309 163
	H Segatootmine / Mixed	220 655	577 715	5 816 162	610 057
	Kõik / All	204 909	614 279	4 475 798	819 420
2004	A Taimekasvatust / Field crops	169 701	649 865	3 226 122	706 354
	E Piimatootmine / Dairying	163 819	497 796	7 432 068	2 138 185
	F Loomakasvatust / Grazing livestock	409 918	1 060 028		680 797
	H Segatootmine / Mixed	283 817	470 129	6 496 684	920 752
	Kõik / All	215 915	611 988	5 624 190	1 183 256
2005	A Taimekasvatust / Field crops	190 941	713 771	3 698 579	759 097
	E Piimatootmine / Dairying	165 775	680 992	4 990 131	1 422 171
	F Loomakasvatust / Grazing livestock	200 960	*		380 192
	H Segatootmine / Mixed	270 021	710 525	8 554 017	1 061 870
	Kõik / All	210 933	695 126	5 130 555	1 057 729
2006	A Taimekasvatust / Field crops	296 458	630 228	3 455 347	898 065
	E Piimatootmine / Dairying	207 066	1 036 780	5 573 132	1 935 596
	F Loomakasvatust / Grazing livestock	422 295	1 021 813	*	668 763
	H Segatootmine / Mixed	311 402	838 966	10 724 233	1 683 630
	Kõik / All	311 746	862 454	5 498 803	1 408 615

* liiga vähe ettevõtteid tulemuste avaldamiseks

* too few holdings for the introduction of data.

Tabel / Table 28(1)

Põhivara (ehitised, masinad) põllumaj. maa hektari ja ettevõtte kohta tootmistüübi ja põllumaj. maa pindala järgi, EEK
Fixed assets (buildings, machinery) per hectare of UAA and holding by type of farming and utilized agricultural area, EEK

Aasta / Year	Tootmistüüp / Type of farming	Näitajad / Indicators	Grupid, ha / Groups, ha				Kõik / All
			0-40	40,01-100	100,01-400	400,01-...	
2002	A Taimekasvatus / Field crops	Esindatud põllumajandustootjad / <i>Farms represented</i>	1 973	759	362	41	3 134
		Testettevõtted / <i>Sample farms</i>	38	59	81	17	195
		Ehitised ja masinad ha kohta / <i>Buildings and machinery per ha</i>	8 892	9 385	9 162	8 105	8 986
		Ehitised ja masinad ettevõtte kohta / <i>Buildings and machinery per holding</i>	224 990	560 318	1 367 853	5 199 548	502 722
	E Piimatootmine / Dairying	Esindatud põllumajandustootjad / <i>Farms represented</i>	605	580	327	160	1 672
		Testettevõtted / <i>Sample farms</i>	27	54	53	22	156
		Ehitised ja masinad ha kohta / <i>Buildings and machinery per ha</i>	6 155	6 237	6 722	11 471	9 182
		Ehitised ja masinad ettevõtte kohta / <i>Buildings and machinery per holding</i>	178 478	376 376	1 229 187	9 500 861	1 345 055
	H Segatootmine / Mixed	Esindatud põllumajandustootjad / <i>Farms represented</i>	1 198	1 283	311	86	2 878
		Testettevõtted / <i>Sample farms</i>	11	39	44	14	108
		Ehitised ja masinad ha kohta / <i>Buildings and machinery per ha</i>	8 355	4 931	9 011	15 212	10 063
		Ehitised ja masinad ettevõtte kohta / <i>Buildings and machinery per holding</i>	203 884	362 551	1 323 351	19 982 630	987 166

Tabel / Table 28(2)

Aasta / Year	Tootmistüüp / Type of farming	Näitajad / Indicators	Grupid, ha / Groups, ha				Kõik / All
			0-40	40,01-100	100,01-400	400,01-...	
2003	A Taimekasvatus / Field crops	Esindatud põllumajandustootjad / Farms represented	1 546	671	432	28	2 676
		Testettevõtted / Sample farms	35	54	80	23	192
		Ehitised ja masinad ha kohta / Buildings and machinery per ha	8 775	8 400	8 906	7 675	8 601
		Ehitised ja masinad ettevõtte kohta / Buildings and machinery per holding	195 995	561 864	1 466 023	5 498 400	548 203
	E Piimatootmine / Dairying	Esindatud põllumajandustootjad / Farms represented	863	620	289	192	1 964
		Testettevõtted / Sample farms	29	50	72	26	177
		Ehitised ja masinad ha kohta / Buildings and machinery per ha	6 774	4 737	6 710	11 985	9 613
		Ehitised ja masinad ettevõtte kohta / Buildings and machinery per holding	193 188	284 827	1 274 339	10 827 924	1 419 369
	H Segatootmine / Mixed	Esindatud põllumajandustootjad / Farms represented	1 172	1 184	323	71	2 750
		Testettevõtted / Sample farms	11	36	32	16	95
		Ehitised ja masinad ha kohta / Buildings and machinery per ha	3 812	3 921	10 023	12 926	7 787
		Ehitised ja masinad ettevõtte kohta / Buildings and machinery per holding	100 821	254 823	1 408 795	11 313 264	610 057

Tabel / Table 28(3)

Aasta / Year	Tootmistüüp / Type of farming	Näitajad / Indicators	Grupid, ha / Groups, ha				Kõik / All
			0-40	40,01-100	100,01-400	400,01-...	
2004	A Taimekasvatus / Field crops	Esindatud põllumajandustootjad / Farms represented	1 244	727	563	95	2 629
		Testettevõtted / Sample farms	24	41	80	31	176
		Ehitised ja masinad ha kohta / Buildings and machinery per ha	7 851	5 954	7 844	8 354	7 636
		Ehitised ja masinad ettevõtte kohta / Buildings and machinery per holding	213 036	367 268	1 363 926	5 853 101	706 354
	E Piimatootmine / Dairying	Esindatud põllumajandustootjad / Farms represented	553	620	324	198	1 694
		Testettevõtted / Sample farms	26	58	69	25	178
		Ehitised ja masinad ha kohta / Buildings and machinery per ha	5 214	5 070	6 592	15 088	11 603
		Ehitised ja masinad ettevõtte kohta / Buildings and machinery per holding	163 417	313 853	1 275 621	14 804 143	2 138 185
	H Segatootmine / Mixed	Esindatud põllumajandustootjad / Farms represented	614	757	343	77	1 791
		Testettevõtted / Sample farms	9	28	38	17	92
		Ehitised ja masinad ha kohta / Buildings and machinery per ha	11 523	4 701	5 611	13 449	9 034
		Ehitised ja masinad ettevõtte kohta / Buildings and machinery per holding	319 874	286 869	769 993	12 643 132	920 752

Tabel / Table 28(4)

Aasta / Year	Tootmistüüp / Type of farming	Näitajad / Indicators	Grupid, ha / Groups, ha				Kõik / All
			0-40	40,01-100	100,01-400	400,01-...	
2005	A Taimekasvatus / Field crops	Esindatud põllumajandustootjad / Farms represented	1 198	788	525	118	2 629
		Testettevõtted / Sample farms	22	44	87	33	186
		Ehitised ja masinad ha kohta / Buildings and machinery per ha	6 949	5 926	8 588	8 694	7 826
		Ehitised ja masinad ettevõtte kohta / Buildings and machinery per holding	196 650	416 478	1 399 833	5 893 089	759 097
	E Piimatootmine / Dairying	Esindatud põllumajandustootjad / Farms represented	577	616	365	136	1 694
		Testettevõtted / Sample farms	26	59	71	31	187
		Ehitised ja masinad ha kohta / Buildings and machinery per ha	5 139	6 968	8 217	12 552	9 935
		Ehitised ja masinad ettevõtte kohta / Buildings and machinery per holding	157 978	441 038	1 481 002	11 106 506	1 422 171
	H Segatootmine / Mixed	Esindatud põllumajandustootjad / Farms represented	820	547	349	74	1 791
		Testettevõtted / Sample farms	15	15	32	18	80
		Ehitised ja masinad ha kohta / Buildings and machinery per ha	10 219	6 282	6 441	14 735	10 344
		Ehitised ja masinad ettevõtte kohta / Buildings and machinery per holding	253 132	386 699	958 279	15 437 069	1 061 870

Tabel / Table 28(5)

Aasta / Year	Tootmistüüp / Type of farming	Näitajad / Indicators	Grupid, ha / Groups, ha				Kõik / All
			0-40	40,01-100	100,01-400	400,01-...	
2006	A Taimekasvatuse / Field crops	Esindatud põllumajandustootjad / Farms represented	1 008	1 195	539	143	2 885
		Testettevõtted / Sample farms	23	53	88	30	194
		Ehitised ja masinad ha kohta / Buildings and machinery per ha	8 476	7 493	8 768	9 048	8 518
		Ehitised ja masinad ettevõtte kohta / Buildings and machinery per holding	229 471	474 374	1 633 591	6 366 482	898 065
	E Piimatootmine / Dairying	Esindatud põllumajandustootjad / Farms represented	399	374	335	102	1 210
		Testettevõtted / Sample farms	25	40	62	21	148
		Ehitised ja masinad ha kohta / Buildings and machinery per ha	7 591	8 722	10 615	16 200	12 734
		Ehitised ja masinad ettevõtte kohta / Buildings and machinery per holding	233 837	547 571	2 020 258	13 436 234	1 935 596
	H Segatootmine / Mixed	Esindatud põllumajandustootjad / Farms represented	741	364	295	91	1 491
		Testettevõtted / Sample farms	15	17	38	25	95
		Ehitised ja masinad ha kohta / Buildings and machinery per ha	12 809	6 987	9 235	14 343	12 200
		Ehitised ja masinad ettevõtte kohta / Buildings and machinery per holding	309 681	451 050	1 475 746	18 443 680	1 683 630

Põhivara (ehitised, masinad) põllumajandusmaa hektari ja ettevõtte kohta karja suuruse järgi, EEK
Fixed assets (buildings, machinery) per hectare of utilized agricultural area and holding by size of herd, EEK

Aasta / Year	Tootmistüüp / Type of farming	Näitajad / Indicators	Lüpsilehmade arv / Dairy cows				Kõik / All	
			<21	21-<51	51-<101	101-<301	301-...	
2002	E Piimatootmine / Dairying	Esindatud põllumajandustootjad / Farms represented	1 207	227	53	159	26	1 672
		Testetevõtted / Sample farms	69	51	11	23	2	156
		Ehitised ja masinad ha kohta / Buildings and machinery per ha	5 736	7 111	6 878	8 597	*	9 182
		Ehitised ja masinad ettevõtte kohta / Buildings and machinery per holding	288 546	885 758	2 214 474	5 410 548	*	1 345 055
	H Segatootmine / Mixed	Esindatud põllumajandustootjad / Farms represented	2 690	88	19	37	43	2 878
		Testetevõtted / Sample farms	68	25	3	6	6	108
		Ehitised ja masinad ha kohta / Buildings and machinery per ha	6 296	7 109	*	9 963	18 513	10 063
		Ehitised ja masinad ettevõtte kohta / Buildings and machinery per holding	353 610	1 166 510	*	10 228 796	31 169 960	987 166
2003	E Piimatootmine / Dairying	Esindatud põllumajandustootjad / Farms represented	1 473	230	76	131	54	1 964
		Testetevõtted / Sample farms	73	62	17	18	7	177
		Ehitised ja masinad ha kohta / Buildings and machinery per ha	5 469	6 476	7 031	8 263	15 488	9 613
		Ehitised ja masinad ettevõtte kohta / Buildings and machinery per holding	236 539	903 532	2 437 904	4 829 394	26 392 751	1 419 369
	H Segatootmine / Mixed	Esindatud põllumajandustootjad / Farms represented	2 621	67	18	35	9	2 750
		Testetevõtted / Sample farms	66	15	4	8	2	95
		Ehitised ja masinad ha kohta / Buildings and machinery per ha	5 820	7 387	*	13 200	*	7 787
		Ehitised ja masinad ettevõtte kohta / Buildings and machinery per holding	324 950	1 500 510	*	13 167 526	*	610 057

Tabel / Table 29(2)

Aasta / Year	Tootmistüüp / Type of farming	Näitajad / Indicators	Lüpsilehmade arv / Dairy cows					Kõik / All
			<21	21-<51	51-<101	101-<301	301-...	
2004	E Piimatootmine / Dairying	Esindatud põllumajandustootjad / Farms represented	1 188	234	83	140	50	1 694
		Testetevõtted / Sample farms	78	60	18	17	5	178
		Ehitised ja masinad ha kohta / Buildings and machinery per ha	4 890	6 582	7 283	9 969	20 691	11 603
		Ehitised ja masinad ettevõtte kohta / Buildings and machinery per holding	244 551	1 074 048	2 511 683	6 503 608	39 582 357	2 138 185
	H Segatootmine / Mixed	Esindatud põllumajandustootjad / Farms represented	1 659	72	12	33	15	1 791
		Testetevõtted / Sample farms	61	18	3	7	3	92
		Ehitised ja masinad ha kohta / Buildings and machinery per ha	7 535	8 037	*	12 758	*	9 034
		Ehitised ja masinad ettevõtte kohta / Buildings and machinery per holding	474 598	1 862 826	*	12 624 865	*	920 752
2005	E Piimatootmine / Dairying	Esindatud põllumajandustootjad / Farms represented	1 183	315	77	77	43	1 694
		Testetevõtted / Sample farms	79	62	18	18	10	187
		Ehitised ja masinad ha kohta / Buildings and machinery per ha	5 658	8 250	7 661	9 776	16 372	9 935
		Ehitised ja masinad ettevõtte kohta / Buildings and machinery per holding	279 314	1 364 662	2 210 662	6 154 346	23 550 729	1 422 171
	H Segatootmine / Mixed	Esindatud põllumajandustootjad / Farms represented	1 667	66	17	29	12	1 791
		Testetevõtted / Sample farms	50	16	4	7	3	80
		Ehitised ja masinad ha kohta / Buildings and machinery per ha	8 570	10 068	*	13 065	*	10 344
		Ehitised ja masinad ettevõtte kohta / Buildings and machinery per holding	516 895	2 478 856	*	14 817 516	*	1 061 870

Tabel / Table 29(3)

Aasta / Tootmistüüp / Year Type of farming	Näitajad / Indicators	Lüpsilehmade arv / Dairy cows					Kõik /	
		<21	21-<51	51-<101	101-<301	301-...	All	
2006	Esindatud põllumajandustootjad / Farms represented	728	288	82	78	34	1 210	
	Piimatootmine / Dairying	Testetevõtted / Sample farms	57	51	17	16	7	148
	Ehitised ja masinad ha kohta / Buildings and machinery per ha	6 860	11 957	9 156	11 699	21 388	12 734	
	Ehitised ja masinad ettevõtte kohta / Buildings and machinery per holding	341 022	1 724 762	2 228 260	6 681 980	26 408 546	1 935 596	
	Segatootmine / Mixed	Esindatud põllumajandustootjad / Farms represented	1 325	78	18	40	29	1 491
		Testetevõtted / Sample farms	51	20	5	11	8	95
		Ehitised ja masinad ha kohta / Buildings and machinery per ha	10 934	10 798	19 910	11 771	13 886	12 200
		Ehitised ja masinad ettevõtte kohta / Buildings and machinery per holding	660 533	2 120 779	6 203 374	13 502 479	27 903 209	1 683 630

* liiga vähe ettevõtteid tulemuste avaldamiseks

* too few holdings for the introduction of data.

2002 - 2006.a soetatud põhivara (v.a tõuloomad) pm. maa hektari kohta tootmistüübi ja majandusliku suuruse järgi, EEK

Fixed assets acquired in 2002 - 2006 per hectare of utilized agricultural area by type of farming and economic size, EEK

Aasta <i>Year</i>	Tootmistüüp <i>Type of farming</i>	Majandusliku suuruse grupp (ESU) <i>Economic size class (ESU)</i>			Kõik <i>All</i>
		2-<6	6-<16	16-...	
2002	A Taimekasvatus / <i>Field crops</i>	720	1 471	1 313	1 089
	E Piimatootmine / <i>Dairying</i>	735	1 447	874	920
	F Loomakasvatus / <i>Grazing livestock</i>	163	*		125
	H Segatootmine / <i>Mixed</i>	134	994	1 434	994
	Kõik / All	493	1 134	1 338	1 059
2003	A Taimekasvatus / <i>Field crops</i>	771	1 866	3 513	2 188
	E Piimatootmine / <i>Dairying</i>	881	765	921	898
	F Loomakasvatus / <i>Grazing livestock</i>	5	*		80
	H Segatootmine / <i>Mixed</i>	3 730	838	1 809	2 713
	Kõik / All	2 197	1 231	1 755	1 815
2004	A Taimekasvatus / <i>Field crops</i>	596	1 552	2 858	1 993
	E Piimatootmine / <i>Dairying</i>	483	1 212	3 290	2 747
	F Loomakasvatus / <i>Grazing livestock</i>	2 183	3 644		3 149
	H Segatootmine / <i>Mixed</i>	389	821	2 189	1 340
	Kõik / All	649	1 927	3 332	2 460
2005	A Taimekasvatus / <i>Field crops</i>	1 013	1 741	2 599	1 968
	E Piimatootmine / <i>Dairying</i>	400	2 117	2 980	2 457
	F Loomakasvatus / <i>Grazing livestock</i>	862	*		760
	H Segatootmine / <i>Mixed</i>	741	1 402	4 917	3 012
	Kõik / All	796	1 667	3 861	2 617
2006	A Taimekasvatus / <i>Field crops</i>	789	1 412	1 888	1 531
	E Piimatootmine / <i>Dairying</i>	1 142	1 844	4 501	3 685
	F Loomakasvatus / <i>Grazing livestock</i>	1 672	2 739	*	2 148
	H Segatootmine / <i>Mixed</i>	900	3 117	3 635	2 946
	Kõik / All	1 031	2 174	3 795	2 867

* liiga vähe ettevõtteid tulemuste avaldamiseks

* too few holdings for the introduction of data.

2002 - 2006.a soetatud põhivara (v.a tõuloomad) ettevõtte kohta tootmistüübi ja majandusliku suuruse järgi, EEK

Fixed assets acquired in 2002 - 2006 per agricultural holding by type of farming and economic size, EEK

Aasta <i>Year</i>	Tootmistüüp <i>Type of farming</i>	Majandusliku suuruse grupp (ESU) <i>Economic size class (ESU)</i>			Kõik <i>All</i>
		2-<6	6-<16	16-...	
2002	A Taimekasvatus / <i>Field crops</i>	23 485	106 892	299 992	60 912
	E Piimatootmine / <i>Dairying</i>	34 028	114 860	467 430	134 811
	F Loomakasvatus / <i>Grazing livestock</i>	11 886	*		13 903
	H Segatootmine / <i>Mixed</i>	5 215	86 378	1 003 696	97 461
	Kõik / All	18 701	91 453	565 773	94 132
2003	A Taimekasvatus / <i>Field crops</i>	25 118	145 502	742 113	139 443
	E Piimatootmine / <i>Dairying</i>	32 307	58 118	495 677	132 540
	F Loomakasvatus / <i>Grazing livestock</i>	339	*		8 699
	H Segatootmine / <i>Mixed</i>	183 860	66 030	835 729	212 529
	Kõik / All	91 305	101 401	648 314	163 996
2004	A Taimekasvatus / <i>Field crops</i>	22 889	133 804	992 850	184 375
	E Piimatootmine / <i>Dairying</i>	20 772	97 028	1 813 183	506 217
	F Loomakasvatus / <i>Grazing livestock</i>	164 462	749 925		408 405
	H Segatootmine / <i>Mixed</i>	19 816	71 667	1 133 957	136 588
	Kõik / All	28 907	178 362	1 424 132	288 652
2005	A Taimekasvatus / <i>Field crops</i>	43 583	153 652	998 511	190 944
	E Piimatootmine / <i>Dairying</i>	16 701	191 601	1 260 042	351 715
	F Loomakasvatus / <i>Grazing livestock</i>	69 211	*		109 878
	H Segatootmine / <i>Mixed</i>	32 561	148 642	2 990 299	309 143
	Kõik / All	35 412	169 368	1 501 194	285 368
2006	A Taimekasvatus / <i>Field crops</i>	33 143	127 875	677 827	161 375
	E Piimatootmine / <i>Dairying</i>	43 800	179 699	1 743 190	560 177
	F Loomakasvatus / <i>Grazing livestock</i>	130 957	372 094	*	228 486
	H Segatootmine / <i>Mixed</i>	39 216	322 228	2 668 670	406 528
	Kõik / All	45 757	212 583	1 372 552	332 108

* liiga vähe ettevõtteid tulemuste avaldamiseks

* too few holdings for the introduction of data.

**Investeeringutoetus põllumajandustootja kohta tootmistüübi ja
majandusliku suuruse järgi, EEK**
*Subsidies on investment per agricultural holding by type of farming and
economic size, EEK*

Aasta Year	Tootmistüüp Type of farming	Majandusliku suuruse grupp (ESU) Economic size class (ESU)			Kõik All
		2-<6	6-<16	16-...	
2002	A Taimekasvatus / Field crops			62 714	5 327
	E Piimatootmine / Dairying		12 789	44 926	11 462
	F Loomakasvatus / Grazing livestock		*		
	H Segatootmine / Mixed		7 206	129 965	10 903
	Kõik / All		5 650	67 792	8 505
2003	A Taimekasvatus / Field crops	6 027	36 690	309 151	50 832
	E Piimatootmine / Dairying	1 122	12 380	126 472	29 169
	F Loomakasvatus / Grazing livestock		*		
	H Segatootmine / Mixed	46 118	3 975	185 236	50 456
	Kõik / All	21 147	22 868	195 705	43 679
2004	A Taimekasvatus / Field crops	1 295	20 108	368 995	57 570
	E Piimatootmine / Dairying		16 377	318 882	87 031
	F Loomakasvatus / Grazing livestock	40 000	302 065		149 194
	H Segatootmine / Mixed		21 255	303 387	32 785
	Kõik / All	2 516	48 339	326 198	65 178
2005	A Taimekasvatus / Field crops		3 625	106 731	14 503
	E Piimatootmine / Dairying		79	83 476	19 387
	F Loomakasvatus / Grazing livestock	4 913	*		3 280
	H Segatootmine / Mixed		3 928	324 617	29 042
	Kõik / All	280	2 295	156 984	24 204
2006	A Taimekasvatus / Field crops	266		39 604	6 852
	E Piimatootmine / Dairying		20 562	83 889	28 880
	F Loomakasvatus / Grazing livestock	20 545		*	10 877
	H Segatootmine / Mixed		22 375	110 440	16 884
	Kõik / All	2 089	7 155	55 214	13 195

* liiga vähe ettevõtteid tulemuste avaldamiseks

* too few holdings for the introduction of data.

Investeeringutoetuse osakaal investeeringust tootmistüübi ja majandusliku suuruse järgi, %
Share of subsidies on investment of investments by type of farming and economic size, %

Aasta Year	Tootmistüüp Type of farming	Majandusliku suuruse grupp (ESU) Economic size class (ESU)			Kõik All
		2-<6	6-<16	16-...	
2002	A Taimekasvatus / Field crops			20,9%	8,7%
	E Piimatootmine / Dairying		11,1%	9,6%	8,5%
	F Loomakasvatus / Grazing livestock		*		
	H Segatootmine / Mixed		8,3%	12,9%	11,2%
	Kõik / All		6,2%	12,0%	9,0%
2003	A Taimekasvatus / Field crops	24,0%	25,2%	41,7%	36,5%
	E Piimatootmine / Dairying	3,5%	21,3%	25,5%	22,0%
	F Loomakasvatus / Grazing livestock		*		
	H Segatootmine / Mixed	25,1%	6,0%	22,2%	23,7%
	Kõik / All	23,2%	22,6%	30,2%	26,6%
2004	A Taimekasvatus / Field crops	5,7%	15,0%	37,2%	31,2%
	E Piimatootmine / Dairying		16,9%	17,6%	17,2%
	F Loomakasvatus / Grazing livestock	24,3%	40,3%		36,5%
	H Segatootmine / Mixed		29,7%	26,8%	24,0%
	Kõik / All	8,7%	27,1%	22,9%	22,6%
2005	A Taimekasvatus / Field crops		2,4%	10,7%	7,6%
	E Piimatootmine / Dairying		0,0%	6,6%	5,5%
	F Loomakasvatus / Grazing livestock	7,1%	*		3,0%
	H Segatootmine / Mixed		2,6%	10,9%	9,4%
	Kõik / All	0,8%	1,4%	10,5%	8,5%
2006	A Taimekasvatus / Field crops	0,8%		5,8%	4,2%
	E Piimatootmine / Dairying		11,4%	4,8%	5,2%
	F Loomakasvatus / Grazing livestock	15,7%		*	4,8%
	H Segatootmine / Mixed		6,9%	4,1%	4,2%
	Kõik / All	4,6%	3,4%	4,0%	4,0%

* liiga vähe ettevõtteid tulemuste avaldamiseks

* too few holdings for the introduction of data.

Tabel / Table 34(1)

Olulisemad majandusnäitajad tootmistüüpide järgi 2002-2006, EEK
Main economic indicators by type of farming 2002-2006, EEK

Näitajad / Indicators	Aasta / Year	Taimekasvatus / Field crops	Piima-tootmine / Dairying	Sega-tootmine / Mixed	Kõik / All
Esindatud põllumajandustootjad / Farms represented	2002	3 134	1 672	2 878	8 299
	2003	2 676	1 964	2 750	7 970
	2004	2 629	1 694	1 791	6 809
	2005	2 629	1 694	1 791	6 809
	2006	2 885	1 210	1 491	6 724
Testettevõtted / Sample farms	2002	195	156	108	489
	2003	192	177	95	500
	2004	176	178	92	500
	2005	186	187	80	500
	2006	194	148	95	500
SE 005 Majanduslik suurus - ESU / Economic size - ESU	2002	6,8	20,7	13,6	12,6
	2003	8,2	23,7	9,0	12,6
	2004	10,4	29,0	12,8	16,3
	2005	10,6	21,5	13,0	14,4
	2006	13,3	22,3	18,7	16,5
SE 010 Tööjõud - aastühikutes / Total labour input - AWU	2002	2,2	5,0	3,4	3,3
	2003	2,0	4,9	2,4	2,9
	2004	1,8	5,6	2,9	3,3
	2005	1,7	4,3	2,7	2,9
	2006	1,8	4,6	3,5	3,0
SE 020 Tasustatud tööjõukulu / Paid labour input - AWU	2002	0,5	3,4	1,6	1,7
	2003	0,5	3,1	0,8	1,3
	2004	0,5	3,8	1,2	1,9
	2005	0,4	2,5	1,2	1,4
	2006	0,4	2,9	2,0	1,5
SE 025 Kasut. põllumajandusmaa - ha / Total UAA - ha	2002	55,95	146,49	98,10	88,88
	2003	63,74	147,66	78,35	90,36
	2004	92,50	184,27	101,92	117,32
	2005	97,00	143,15	102,65	109,05
	2006	105,44	152,00	138,00	115,85
SE 030 Renditud põllumaj. maa - ha / Rented UAA - ha	2002	27,03	109,06	64,49	57,39
	2003	29,82	108,30	39,67	54,44
	2004	50,26	130,57	56,26	72,56
	2005	52,99	90,01	67,22	66,49
	2006	58,30	90,94	93,24	69,05
SE 131 Kogutoodang / Total output	2002	344 296	1 022 628	761 888	709 107
	2003	377 333	1 096 954	464 320	637 324
	2004	424 816	1 718 831	725 392	984 945
	2005	504 996	1 354 313	804 336	938 710
	2006	504 485	1 533 040	1 292 307	1 074 185
SE 135 Taimekasvatustoodang / Total output crops & crop production	2002	282 733	291 517	268 165	296 363
	2003	315 615	290 412	186 771	279 416
	2004	352 624	411 505	257 751	377 789
	2005	395 470	340 710	314 491	389 492
	2006	390 631	336 488	418 449	420 687

Tabel / Table 34(2)

Näitajad / Indicators	Aasta / Year	Taimekasvatus / Field crops	Piima- tootmine / Dairying	Sega- tootmine / Mixed	Kõik / All
SE 206 Loomakasvatustoodang / Total output livestock & livestock products	2002	45 047	704 896	461 947	388 305
	2003	37 921	758 522	251 055	325 475
	2004	35 209	1 220 185	431 380	505 091
	2005	46 037	946 783	455 209	465 931
	2006	58 758	1 153 804	813 626	582 803
SE 256 Muu toodang / Other output	2002	16 516	26 215	31 776	24 439
	2003	23 797	48 019	26 493	32 433
	2004	36 984	87 142	36 262	102 065
	2005	63 490	66 821	34 635	83 287
	2006	55 097	42 748	60 232	70 695
SE 270 Kulud kokku / Total inputs	2002	283 446	1 020 556	753 185	667 519
	2003	301 581	1 114 903	438 016	598 280
	2004	427 574	1 583 634	717 828	943 409
	2005	459 857	1 318 149	809 805	909 166
	2006	531 834	1 598 571	1 362 098	1 110 368
SE 275 Vahetarbimine (eri- ja üldkulud) / Total intermediate consumption	2002	211 910	716 656	565 421	491 392
	2003	221 555	804 122	325 047	439 224
	2004	311 980	1 109 363	542 014	684 285
	2005	349 232	959 205	609 460	681 288
	2006	401 618	1 116 754	982 161	816 908
SE 281 Erikulud / Total specific costs	2002	136 010	505 236	419 537	344 181
	2003	134 194	580 035	231 505	307 234
	2004	193 133	782 520	376 530	464 034
	2005	197 849	637 216	406 664	435 442
	2006	237 534	771 139	676 143	543 976
SE 336 Põllumajanduse üldkulud / Total farming overheads	2002	75 899	211 419	145 884	147 211
	2003	87 361	224 087	93 542	131 990
	2004	118 848	326 843	165 484	220 251
	2005	151 382	321 989	202 797	245 846
	2006	164 085	345 615	306 017	272 933
SE 360 Kulum / Depreciation	2002	50 463	105 801	86 341	77 959
	2003	56 276	104 456	53 005	68 807
	2004	74 724	162 287	72 882	103 811
	2005	68 329	111 844	77 080	84 205
	2006	80 581	155 715	130 626	110 802
SE 370 Palgad ja sots. maksud / Wages paid	2002	15 675	186 257	90 303	87 646
	2003	16 046	191 495	48 846	78 770
	2004	26 223	281 525	87 659	134 161
	2005	24 960	218 295	103 116	120 179
	2006	26 440	280 240	202 225	141 250
SE 380 Intressid (v.a intr. toetus) / Interest paid (ex. subs.)	2002	3 912	8 761	7 959	6 341
	2003	5 661	10 548	8 293	7 862
	2004	10 543	23 149	9 573	14 951
	2005	12 258	20 507	13 205	15 127
	2006	16 122	36 155	34 277	28 626

Tabel / Table 34(3)

Näitajad / Indicators	Aasta / Year	Taimekasvatus / Field crops	Piima-tootmine / Dairying	Sega-tootmine / Mixed	Kõik / All
SE 406 Investeeringutoetused / Subsidies on investments	2002	5 327	11 462	10 903	8 505
	2003	50 832	29 169	50 456	43 679
	2004	57 570	87 031	32 785	65 178
	2005	14 503	19 387	29 042	24 204
	2006	6 852	28 880	16 884	13 195
SE 410 Brutoisandväärtus / Gross Farm Income	2002	156 011	398 108	248 565	265 434
	2003	187 514	365 541	174 923	242 154
	2004	241 108	908 096	350 796	482 209
	2005	295 679	669 705	377 180	445 972
	2006	319 056	751 692	601 632	506 197
SE 415 Netolisandväärtus / Farm Net Value Added	2002	105 548	292 307	162 224	187 475
	2003	131 238	261 085	121 918	173 347
	2004	166 384	745 809	277 914	378 399
	2005	227 351	557 861	300 100	361 766
	2006	238 476	595 977	471 005	395 395
SE 420 Ettevõtjatulu / Family Farm Income	2002	89 801	105 671	71 704	97 811
	2003	157 628	83 700	110 791	125 915
	2004	182 337	518 877	206 590	287 046
	2005	198 736	329 189	204 859	241 379
	2006	193 224	297 400	237 739	224 133
SE 425 Netolisandväärtus tööjõuühiku kohta / Farm Net Value Added/AWU	2002	48 990	58 015	47 752	56 397
	2003	65 569	53 114	50 391	58 870
	2004	93 554	133 911	96 182	113 533
	2005	134 467	128 385	110 359	124 965
	2006	133 273	128 462	134 702	131 586
SE 436 Varad kokku / Total assets	2002	993 516	2 276 882	1 775 276	1 618 735
	2003	1 077 333	2 441 971	1 276 564	1 534 449
	2004	1 366 400	3 770 396	1 750 572	2 221 228
	2005	1 453 662	2 707 862	1 986 715	2 052 522
	2006	1 780 291	3 435 341	3 003 636	2 664 960
SE 441 Põhivara / Total fixed assets	2002	795 983	1 853 261	1 377 356	1 270 449
	2003	843 044	1 934 610	1 052 303	1 216 772
	2004	1 051 583	2 895 776	1 321 023	1 674 664
	2005	1 106 825	2 116 427	1 520 592	1 540 003
	2006	1 400 728	2 829 421	2 344 908	2 078 027
SE 465 Käibevara / Total current assets	2002	197 533	423 621	397 920	348 287
	2003	234 288	507 361	224 261	317 677
	2004	314 817	874 620	429 548	546 563
	2005	346 837	591 436	466 123	512 519
	2006	379 563	605 920	658 728	586 932
SE 485 Kohustused / Total liabilities	2002	94 409	313 226	224 838	200 523
	2003	159 425	363 442	222 879	243 093
	2004	259 255	794 208	298 289	484 155
	2005	332 432	614 378	493 941	512 008
	2006	395 553	1 029 098	978 034	736 843

Tabel / Table 34(4)

Näitajad / Indicators	Aasta / Year	Taimekasvatus / Field crops	Piima-tootmine / Dairying	Sega-tootmine / Mixed	Kõik / All
SE 501 Omakapital / Net worth	2002	899 107	1 963 656	1 550 438	1 418 213
	2003	917 907	2 078 529	1 053 685	1 291 356
	2004	1 107 145	2 976 188	1 452 283	1 737 072
	2005	1 121 230	2 093 484	1 492 774	1 540 514
	2006	1 384 737	2 406 243	2 025 602	1 928 116
SE 510 Keskm. varade maksumus (v.a maa) / Aver. farm cap. (ex. land)	2002	714 803	2 052 248	1 498 398	1 354 501
	2003	751 315	2 208 340	881 834	1 214 295
	2004	956 774	3 114 860	1 360 736	1 724 864
	2005	1 037 390	2 188 742	1 528 690	1 582 871
	2006	1 258 041	2 789 896	2 451 576	2 046 660
SE 521 Netoinvesteering / Net Investment	2002	7 752	26 538	8 825	14 530
	2003	78 614	22 462	182 329	100 429
	2004	100 440	361 096	52 533	183 347
	2005	119 216	248 386	238 859	200 819
	2006	70 167	391 622	257 853	207 586
SE 600 Toetuste ja maksude bilanss v.a investeeringutele / Bal. curr. subs. & taxes	2002	23 625	92 135	52 098	47 719
	2003	31 736	72 709	35 650	44 053
	2004	128 272	298 628	167 418	181 549
	2005	139 915	274 597	182 304	188 550
	2006	216 189	335 405	291 485	248 921
SE 605 Toetused v.a invest. / Total subsidies (excl. on investm.)	2002	25 880	94 980	55 859	50 663
	2003	30 646	72 877	35 393	43 576
	2004	128 793	298 531	168 244	182 019
	2005	140 724	277 797	183 469	189 863
	2006	217 029	336 987	300 748	251 654
SE 700 Tasustatud tööjõu töötasu aastas / Wages of paid lab. per year	2002	29 337	54 188	57 996	52 750
	2003	34 563	60 929	61 885	58 605
	2004	49 005	73 693	71 285	71 370
	2005	57 539	85 717	89 298	83 143
	2006	65 522	96 146	99 286	91 461
SE 701 Tasustatud tööjõu töötasu tunnis / Wages of paid lab. per hour	2002	13,31	24,60	26,28	23,93
	2003	15,68	27,67	28,09	26,61
	2004	22,18	33,46	32,20	32,36
	2005	25,85	38,90	40,52	37,67
	2006	29,48	43,55	45,03	41,44

Tabel / Table 35(1)

Olulisemad majandusnäitajad majandusliku suuruse järgi 2002-2006, EEK
Main economic indicators by economic size 2002-2006, EEK

Näitajad / Indicators	ESU	2002	2003	2004	2005	2006
Esindatud põllumajandustootjad / Farms represented	2-<6	5 353	5 583	4 231	4 241	3 963
	6-<16	2 078	1 372	1 468	1 548	1 498
	16-...	868	1 015	1 110	1 020	1 263
Testettevõtted / Sample farms	2-<6	126	91	95	101	114
	6-<16	188	185	172	159	145
	16-...	175	224	233	240	241
SE 005 Majanduslik suurus - ESU / Economic size - ESU	2-<6	3,7	3,7	4,0	3,9	3,9
	6-<16	9,6	10,2	9,2	10,0	10,2
	16-...	74,6	64,8	72,7	64,7	63,7
SE 010 Tööjõud - aastaihikutes / Total labour input - AWU	2-<6	1,9	1,7	1,7	1,6	1,6
	6-<16	2,4	2,3	2,0	2,2	2,0
	16-...	14,4	10,5	11,4	9,5	8,5
SE 020 Tasustatud tööjõukulu / Paid labour input - AWU	2-<6	0,2	0,1	0,2	0,1	0,1
	6-<16	0,5	0,6	0,5	0,5	0,5
	16-...	13,3	9,1	10,3	8,4	7,4
SE 025 Kasut. põllumajandusmaa - ha / Total UAA - ha	2-<6	37,91	41,56	44,54	44,51	44,37
	6-<16	80,62	82,36	92,55	101,59	97,77
	16-...	422,94	369,50	427,39	388,79	361,63
SE 030 Renditud põllumaj. maa - ha / Rented UAA - ha	2-<6	13,96	14,97	16,17	19,91	17,28
	6-<16	45,54	42,25	50,26	54,20	48,90
	16-...	353,61	287,95	316,85	278,92	255,44
SE 131 Kogutoodang / Total output	2-<6	188 979	181 825	177 031	186 366	188 754
	6-<16	479 294	498 509	508 568	552 792	501 829
	16-...	4 467 215	3 329 678	4 692 993	4 654 060	4 531 876
SE 135 Taimekasvatustoodang / Total output crops & crop production	2-<6	98 496	100 097	97 390	97 503	90 250
	6-<16	240 777	272 516	281 627	319 177	263 955
	16-...	1 649 802	1 274 798	1 573 294	1 710 785	1 643 622
SE 206 Loomakasvatustoodang / Total output livestock & livestock products	2-<6	79 774	67 612	65 480	73 348	82 072
	6-<16	213 748	191 611	174 379	188 050	196 932
	16-...	2 709 086	1 924 358	2 617 259	2 520 811	2 611 971
SE 256 Muu toodang / Other output	2-<6	10 709	14 116	14 161	15 515	16 432
	6-<16	24 770	34 383	52 561	45 565	40 941
	16-...	108 327	130 521	502 440	422 464	276 284
SE 270 Kulud kokku / Total inputs	2-<6	161 828	151 269	173 166	174 870	187 854
	6-<16	432 219	458 473	451 033	508 278	506 398
	16-...	4 349 729	3 245 298	4 529 063	4 572 174	4 721 938
SE 275 Vahetarbimine (eri- ja üldkulud) / Total intermediate consumption	2-<6	128 989	120 311	140 439	150 152	159 860
	6-<16	332 842	354 715	344 020	405 381	399 637
	16-...	3 106 114	2 307 102	3 206 244	3 309 486	3 373 903
SE 281 Erikulud / Total specific costs	2-<6	79 414	77 250	83 568	83 589	94 745
	6-<16	230 123	242 912	210 445	237 852	243 198
	16-...	2 250 209	1 658 821	2 248 907	2 198 993	2 310 587
SE 336 Põllumajanduse üldkulud / Total farming overheads	2-<6	49 575	43 062	56 872	66 563	65 115
	6-<16	102 719	111 803	133 575	167 528	156 440
	16-...	855 905	648 281	957 337	1 110 494	1 063 316

Tabel / Table 35(2)

Näitajad / Indicators	ESU	2002	2003	2004	2005	2006
SE 360 Kulum / Depreciation	2-<6	26 237	22 884	22 455	17 751	20 256
	6-<16	75 823	65 372	68 298	55 361	61 279
	16-...	402 070	325 976	460 740	404 420	453 709
SE 370 Palgad ja sots. maksud / Wages paid	2-<6	5 479	5 078	7 072	4 612	3 827
	6-<16	16 814	29 750	25 215	35 117	27 816
	16-...	763 989	550 245	762 409	730 038	707 079
SE 380 Intressid (v.a intr. toetus) / Interest paid (ex. subs.)	2-<6	584	1 815	1 736	1 146	2 265
	6-<16	4 867	5 102	9 226	7 952	12 738
	16-...	45 376	44 841	72 869	84 179	130 205
SE 406 Investeeringutoetused / Subsidies on investments	2-<6		21 147	2 516	280	2 089
	6-<16	5 650	22 868	48 339	2 295	7 155
	16-...	67 792	195 705	326 198	156 984	55 214
SE 410 Brutolisandväärtus / Gross Farm Income	2-<6	74 341	81 101	106 868	115 858	127 282
	6-<16	189 208	188 618	308 728	333 102	308 351
	16-...	1 626 503	1 200 120	2 141 672	1 990 464	1 930 042
SE 415 Netolisandväärtus / Farm Net Value Added	2-<6	48 103	58 218	84 413	98 107	107 026
	6-<16	113 386	123 246	240 430	277 741	247 073
	16-...	1 224 432	874 144	1 680 931	1 586 044	1 476 332
SE 420 Ettevõtjatulu / Family Farm Income	2-<6	41 502	70 214	75 266	90 182	98 912
	6-<16	95 481	107 129	248 705	231 846	207 215
	16-...	450 681	457 598	1 144 666	884 760	637 188
SE 425 Netolisandv. töõjõuühiku kohta / Farm Net Value Added/AWU	2-<6	25 404	33 311	50 742	62 459	66 425
	6-<16	47 944	54 610	118 452	129 172	121 043
	16-...	84 769	83 607	147 239	166 358	173 249
SE 436 Varad kokku / Total assets	2-<6	595 962	588 818	665 129	669 179	883 122
	6-<16	1 214 306	1 260 502	1 415 107	1 590 907	2 033 087
	16-...	8 894 990	7 104 614	9 215 917	8 507 459	9 006 491
SE 441 Põhivara / Total fixed assets	2-<6	483 619	494 461	519 564	531 962	742 464
	6-<16	962 930	993 952	1 049 334	1 176 716	1 677 337
	16-...	6 859 494	5 489 828	6 902 473	6 284 568	6 744 776
SE 465 Käibevara / Total current assets	2-<6	112 343	94 357	145 565	137 217	140 658
	6-<16	251 376	266 549	365 773	414 191	355 750
	16-...	2 035 497	1 614 786	2 313 444	2 222 891	2 261 715
SE 485 Kohustused / Total liabilities	2-<6	31 805	64 514	66 066	52 203	71 726
	6-<16	153 642	167 675	239 981	274 668	343 212
	16-...	1 353 336	1 327 008	2 399 939	2 784 942	3 291 121
SE 501 Omakapital / Net worth	2-<6	564 157	524 304	599 063	616 976	811 396
	6-<16	1 060 664	1 092 827	1 175 125	1 316 239	1 689 875
	16-...	7 541 655	5 777 606	6 815 978	5 722 517	5 715 370
SE 510 Keskm. varade maksumus (v.a maa) / Aver. farm cap. (ex. land)	2-<6	380 544	321 420	381 190	381 177	486 927
	6-<16	922 152	953 913	969 026	1 136 364	1 273 990
	16-...	8 396 516	6 476 033	7 843 691	7 259 300	7 858 152
SE 521 Netoinvesteering / Net Investment	2-<6	-11 473	77 388	-2 367	12 098	14 251
	6-<16	24 857	33 449	108 100	110 598	153 950
	16-...	150 184	317 652	990 427	1 122 798	877 963
SE 600 Toetuste ja maksude bilanss v.a investeeringutele / Bal. curr. subs. & taxes	2-<6	14 351	19 588	70 276	79 643	98 388
	6-<16	42 756	44 824	144 180	185 690	206 160
	16-...	265 402	177 545	654 922	645 890	772 068

Tabel / Table 35(3)

Näitajad / Indicators	ESU	2002	2003	2004	2005	2006
SE 605 Toetused v.a investeringutele / Total subsidies	2-<6	16 334	17 526	68 452	78 410	97 096
(excl. on investm.)	6-<16	45 147	43 564	143 145	186 451	206 470
SE 700 Tasustatud tööjõu töötasu aastas / Wages of paid lab. per year	16-...	275 596	186 841	666 127	658 638	790 304
	2-<6	25 630	46 585	41 802	41 778	41 668
	6-<16	32 017	47 234	53 421	66 503	59 285
	16-...	57 394	60 461	74 319	86 996	95 833
SE 701 Tasustatud tööjõu töötasu tunnis / Wages of paid lab. per hour	2-<6	11,57	21,25	18,80	18,99	18,83
	6-<16	14,42	21,23	23,70	29,72	26,57
	16-...	26,07	27,47	33,75	39,46	43,46

Olulisemad majandusnäitajad piimatootmisettevõtte kohta karja suuruse järgi 2002-2006, EEK
Main economic indicators of dairy holdings by size of herd 2002-2006, EEK

Näitajad / Indicators	Lüpsilehmade arv / Dairy cows	2002	2003	2004	2005	2006
Esindatud põllumajandustootjad / Farms represented	<21	1 207	1 473	1 188	1 183	728
	21-<51	227	230	234	315	288
	51-<101	53	76	83	77	82
	101-<301	159	131	140	77	78
	301-...	26	54	50	43	34
Testettevõtted / Sample farms	<21	69	73	78	79	57
	21-<51	51	62	60	62	51
	51-<101	11	17	18	18	17
	101-<301	23	18	17	18	16
	301-...	2	7	5	10	7
SE 005 Majanduslik suurus - ESU / Economic size - ESU	<21	4,5	5,5	5,7	5,8	5,3
	21-<51	15,3	18,2	19,1	19,0	17,2
	51-<101	34,8	41,0	39,6	37,7	32,2
	101-<301	96,0	101,2	110,3	110,7	91,3
	301-...	*	331,2	387,1	286,4	248,1
SE 010 Tööjõud - aastühikutes / Total labour input - AWU	<21	1,9	2,0	2,0	2,0	2,0
	21-<51	2,9	2,8	2,9	2,8	2,8
	51-<101	6,2	6,0	5,3	5,2	5,0
	101-<301	20,1	18,5	19,1	19,9	17,1
	301-...	*	59,0	66,6	51,5	47,4
SE 020 Tasustatud tööjõukulu / Paid labour input - AWU	<21	0,2	0,1	0,1	0,1	0,1
	21-<51	0,9	0,8	0,8	0,8	0,9
	51-<101	4,4	4,5	3,5	3,5	3,4
	101-<301	19,8	18,3	18,8	19,9	16,9
	301-...	*	59,0	66,6	51,4	47,4
SE 025 Kasut. põllumajandusmaa - ha / Total UAA - ha	<21	50,30	43,25	50,01	49,37	49,71
	21-<51	124,56	139,51	163,18	165,41	144,25
	51-<101	321,98	346,71	344,87	288,57	243,36
	101-<301	629,32	584,43	652,39	629,56	571,14
	301-...	*	1 704,10	1 913,06	1 438,47	1 234,71
SE 030 Renditud põllumaj. maa - ha / Rented UAA - ha	<21	23,83	20,72	23,85	23,40	23,05
	21-<51	63,36	69,09	91,00	85,56	69,26
	51-<101	220,98	252,78	224,47	169,10	131,73
	101-<301	565,73	511,86	522,62	465,29	422,83
	301-...	*	1 493,73	1 611,92	1 149,47	875,42
SE 131 Kogutoodang / Total output	<21	238 540	234 139	289 230	305 830	313 177
	21-<51	835 143	848 720	1 136 486	1 167 999	1 193 383
	51-<101	1 548 329	1 591 946	2 096 050	2 299 252	2 041 529
	101-<301	4 400 413	4 406 572	6 154 936	7 405 016	6 696 312
	301-...	*	17 095 884	25 574 787	19 164 240	17 575 579

Tabel / Table 36(2)

Näitajad / Indicators	Lüpsilehmade arv / Dairy cows	2002	2003	2004	2005	2006
SE 135 Taimekasvatustoodang / Total output crops & crop production	<21	66 134	72 289	83 004	91 202	94 340
	21-<51	258 453	262 191	299 306	319 607	277 130
	51-<101	379 078	436 929	640 361	603 930	435 043
	101-<301	1 199 048	1 025 875	1 508 090	1 485 113	1 031 685
	301-...	*	4 404 681	5 337 197	4 870 558	4 212 012
SE 206 Loomakasvatustoodang / Total output livestock & livestock products	<21	159 299	150 086	199 178	205 101	214 613
	21-<51	555 330	549 582	788 444	799 281	869 195
	51-<101	1 091 006	1 077 517	1 351 550	1 613 759	1 552 991
	101-<301	3 116 364	3 149 580	4 384 107	5 331 590	5 480 274
	301-...	*	12 088 424	18 574 294	13 475 318	12 879 861
SE 256 Muu toodang / Other output	<21	13 108	11 764	7 048	9 527	4 223
	21-<51	21 360	36 947	48 736	49 111	47 058
	51-<101	78 245	77 500	104 139	81 562	53 495
	101-<301	85 001	231 117	262 739	588 314	184 354
	301-...	*	602 779	1 663 296	818 364	483 706
SE 270 Kulud kokku / Total inputs	<21	211 867	201 005	238 684	273 572	293 224
	21-<51	714 439	716 737	942 133	1 037 634	1 147 367
	51-<101	1 618 402	1 599 448	1 888 147	2 138 459	2 051 508
	101-<301	4 732 840	4 464 889	6 046 191	7 701 488	6 871 394
	301-...	*	19 080 380	23 736 886	19 339 673	20 308 145
SE 275 Vahetarbimine (eri- ja üldkulud) / Total intermediate consumption	<21	172 732	173 295	210 248	246 727	258 795
	21-<51	587 384	585 949	784 659	850 867	907 804
	51-<101	1 208 040	1 171 707	1 469 430	1 663 754	1 510 292
	101-<301	3 120 073	2 907 600	3 877 448	5 285 652	4 404 191
	301-...	*	13 427 017	15 774 728	12 427 962	12 844 837
SE 281 Erikulud / Total specific costs	<21	117 451	116 909	130 450	147 751	153 122
	21-<51	425 713	418 125	543 413	576 935	612 282
	51-<101	803 056	772 374	982 095	1 036 095	995 452
	101-<301	2 127 198	1 933 941	2 575 015	3 269 413	3 008 304
	301-...	*	10 431 145	12 143 769	9 177 216	9 732 939
SE 336 Põllumajanduse üldkulud / Total farming overheads	<21	55 282	56 386	79 798	98 977	105 673
	21-<51	161 671	167 824	241 247	273 933	295 521
	51-<101	404 984	399 332	487 335	627 659	514 840
	101-<301	992 875	973 659	1 302 433	2 016 239	1 395 887
	301-...	*	2 995 872	3 630 959	3 250 745	3 111 898
SE 360 Kulum / Depreciation	<21	31 591	22 797	21 497	20 310	25 223
	21-<51	84 937	88 152	95 222	115 375	143 080
	51-<101	218 059	207 809	219 825	212 640	225 473
	101-<301	401 302	342 431	555 741	510 923	634 847
	301-...	*	1 692 617	2 645 829	1 720 334	1 800 659
SE 370 Palgad ja sots. maksud / Wages paid	<21	5 191	2 379	2 179	2 527	3 515
	21-<51	27 974	26 563	36 499	41 741	53 748
	51-<101	174 133	198 030	153 075	199 478	241 755
	101-<301	1 142 439	1 148 889	1 486 849	1 789 408	1 696 093
	301-...	*	3 748 236	4 943 352	4 699 146	5 002 490

Tabel / Table 36(3)

Näitajad / Indicators	Lüpsilehmade arv / Dairy cows	2002	2003	2004	2005	2006
SE 380 Intressid (v.a intr. toetus) / Interest paid (ex. subs.)	<21	1 542	1 569	2 842	2 220	4 044
	21-<51	10 964	13 148	20 446	22 671	37 542
	51-<101	13 362	15 400	34 181	46 337	55 697
	101-<301	51 494	46 788	105 482	79 046	92 301
	301-...	*	150 779	271 911	359 023	538 176
SE 406 Investeeringutoetused / Subsidies on investments	<21	2 140	4 315	2 868	30	1 202
	21-<51	14 411	42 268	49 812	6 388	52 996
	51-<101	40 826	143 683	155 807	11 780	10 075
	101-<301	70 227	127 695	700 306	72 136	114 904
	301-...	*	253 700	435 564	569 853	267 585
SE 410 Brutolisandväärtus / Gross Farm Income	<21	88 136	84 670	161 038	158 319	162 417
	21-<51	319 102	328 214	609 754	635 847	587 810
	51-<101	490 673	570 330	1 215 375	1 210 554	1 047 953
	101-<301	1 715 476	1 790 734	3 287 378	3 266 003	3 530 629
	301-...	*	4 471 755	12 990 624	9 430 938	7 725 883
SE 415 Netolisandväärtus / Farm Net Value Added	<21	56 544	61 873	139 541	138 009	137 193
	21-<51	234 165	240 062	514 532	520 472	444 730
	51-<101	272 615	362 521	995 550	997 914	822 481
	101-<301	1 314 174	1 448 302	2 731 636	2 755 081	2 895 782
	301-...	*	2 779 139	10 344 795	7 710 604	5 925 224
SE 420 Ettevõtjatulu / Family Farm Income	<21	51 141	61 004	132 687	130 131	126 940
	21-<51	206 457	239 473	501 894	455 468	401 243
	51-<101	121 137	286 272	952 465	747 629	516 812
	101-<301	172 936	361 139	1 818 940	922 304	1 178 331
	301-...	*	-927 907	5 464 030	3 089 080	530 159
SE 425 Netolisandv. töäjõuühiku kohta / Farm Net Value Added/AWU	<21	29 798	30 809	70 084	69 110	67 764
	21-<51	79 917	84 803	180 289	188 676	160 484
	51-<101	44 263	60 440	189 170	193 259	164 294
	101-<301	65 363	78 161	143 373	138 240	169 679
	301-...	*	47 123	155 370	149 638	125 133
SE 436 Varad kokku / Total assets	<21	618 769	553 815	698 040	782 773	932 664
	21-<51	1 802 428	1 863 071	2 247 229	2 618 660	3 034 586
	51-<101	3 713 640	4 044 436	4 614 647	4 269 202	4 094 471
	101-<301	8 615 215	8 022 507	11 578 557	11 523 217	11 375 853
	301-...	*	40 952 187	61 124 314	37 986 588	40 830 713
SE 441 Põhivara / Total fixed assets	<21	513 467	456 691	555 712	635 390	777 023
	21-<51	1 459 919	1 516 894	1 718 426	2 082 292	2 530 010
	51-<101	3 058 980	3 346 076	3 536 142	3 381 858	3 382 450
	101-<301	6 864 349	6 304 877	8 589 616	8 565 226	9 283 933
	301-...	*	31 698 360	47 378 653	29 487 412	33 349 211
SE 465 Käibevara / Total current assets	<21	105 302	97 124	142 328	147 383	155 640
	21-<51	342 509	346 177	528 803	536 367	504 576
	51-<101	654 660	698 360	1 078 505	887 343	712 021
	101-<301	1 750 866	1 717 630	2 988 942	2 957 991	2 091 920
	301-...	*	9 253 828	13 745 662	8 499 176	7 481 502

Tabel / Table 36(4)

Näitajad / Indicators	Lüpsilehmade arv / Dairy cows	2002	2003	2004	2005	2006
SE 485 Kohustused / Total liabilities	<21	70 075	57 965	64 257	91 638	89 737
	21-<51	248 733	306 799	372 208	507 962	790 114
	51-<101	663 512	841 977	1 030 443	1 131 187	1 354 063
	101-<301	1 600 519	1 799 550	3 116 588	2 943 653	3 283 600
	301-...	*	4 817 038	13 327 627	10 748 594	17 287 724
SE 501 Omakapital / Net worth	<21	548 694	495 850	633 783	691 136	842 927
	21-<51	1 553 695	1 556 272	1 875 021	2 110 697	2 244 472
	51-<101	3 050 128	3 202 459	3 584 205	3 138 015	2 740 407
	101-<301	7 014 696	6 222 957	8 461 969	8 579 564	8 092 253
	301-...	*	36 135 150	47 796 688	27 237 994	23 542 989
SE 510 Keskm. varade maksumus (v.a maa) / Aver. farm cap. (ex. land)	<21	466 194	395 510	427 266	475 790	555 564
	21-<51	1 418 057	1 414 317	1 659 791	2 014 527	2 381 744
	51-<101	3 303 959	3 550 945	3 646 379	3 430 982	3 320 589
	101-<301	8 114 005	7 451 936	9 677 605	10 032 934	10 201 616
	301-...	*	40 763 506	54 962 054	34 543 065	36 006 002
SE 521 Netoinvesteering / Net Investment	<21	12 403	13 767	12 482	40 398	21 808
	21-<51	64 053	115 961	197 335	280 799	299 094
	51-<101	-28 006	51 586	558 168	575 760	521 769
	101-<301	106 528	230 492	1 645 568	1 242 534	1 390 811
	301-...	*	-691 760	5 534 731	3 389 299	6 518 703
SE 600 Toetuste ja maksude bilanss v.a investeeringutele / Bal. curr. subs. & taxes	<21	22 328	23 826	82 056	99 217	108 035
	21-<51	71 342	65 443	257 928	318 715	302 230
	51-<101	150 385	150 091	588 754	575 057	516 716
	101-<301	435 136	291 761	1 009 889	1 146 639	1 238 509
	301-...	*	802 888	3 190 565	2 694 660	2 995 141
SE 605 Toetused v.a investeeringutele / Total subsidies (excl. on investm.)	<21	23 901	21 295	77 514	96 641	105 198
	21-<51	74 246	68 291	260 964	322 945	306 190
	51-<101	154 291	153 547	595 979	581 049	521 398
	101-<301	441 082	298 625	1 019 796	1 160 676	1 256 006
	301-...	*	844 750	3 241 821	2 825 660	3 027 537
SE 700 Tasustatud tööjõu töötasu aastas / Wages of paid lab. per year	<21	29 849	35 711	41 991	42 178	42 961
	21-<51	29 809	35 078	44 813	53 607	58 330
	51-<101	39 546	44 329	43 766	57 169	70 239
	101-<301	57 738	62 712	79 123	89 786	100 176
	301-...	*	63 555	74 245	91 349	105 646
SE 701 Tasustatud tööjõu töötasu tunnis / Wages of paid lab. per hour	<21	13,36	15,79	18,43	18,90	18,33
	21-<51	13,49	15,88	20,23	24,29	26,23
	51-<101	17,95	20,00	19,76	25,91	31,92
	101-<301	26,23	28,51	35,95	40,75	45,41
	301-...	*	28,90	33,75	41,48	47,97

* liiga vähe ettevõtete tulemuste avaldamiseks

* too few holdings for the introduction of data.

Põllumajandussaaduste realiseerimishinnad, 2002-2006, EEK / t
Sales prices of agricultural products, 2002-2006, EEK / t

	2002	2003	2004	2005	2006
Teravili kokku / <i>Grain, total</i>	1 553	1 545	1 606	1 516	1 638
- nisu / <i>wheat</i>	1 648	1 648	1 688	1 580	1 742
- rukis / <i>rye</i>	1 472	1 394	1 602	1 338	1 595
- oder / <i>barley</i>	1 544	1 524	1 592	1 517	1 609
- kaer / <i>oat</i>	1 291	1 358	1 336	1 304	1 322
- muu teravili / <i>other grain</i>	1 640	1 539	1 625	1 621	1 665
Kaunvili / <i>Legume</i>	3 010	2 838	2 966	2 346	2 505
Õlikultuurid / <i>Oil seed</i>	3 861	3 669	3 318	3 353	3 945
Kartul / <i>Potatoes</i>	2 434	2 242	2 256	2 329	2 494
Köögivilid / <i>Vegetables</i>	4 746	5 930	5 188	6 725	6 410
Puuvili / <i>Fruit</i>	9 836	9 973	11 137	5 840	10 870
Veiseliha, (eluskaal) / <i>Beef, (live weight)</i>	10 755	9 605	10 172	11 872	13 549
Sealiha, (eluskaal) / <i>Pork, (live weight)</i>	16 797	15 413	15 623	17 205	18 544
Lambaliha, (eluskaal) / <i>Sheep, (live weight)</i>	19 970	17 215	15 586	19 217	18 288
Linnuliha, (eluskaal) / <i>Poultry, (live weight)</i>	11 647	11 229	7 503	12 217	7 646
Piim / <i>Milk</i>	2 803	2 808	3 748	3 861	3 757
Kanamunad, 1000 tk / <i>Eggs, 1000</i>	918	930	889	867	962

Põllumajandusmaa kasutamise struktuur 2006, %
Structure of utilization of agricultural area 2006, %

Tootmistüüp / Type of farming	Grupid, ha / Groups, ha				Kõik / All
	0-40	40,01-100	100,01-400	400-...	All
A Testettevõtted / Sample farms	23	53	88	30	194
Nisu / Wheat	8,0%	13,1%	21,1%	26,5%	19,7%
Rukis / Rye	3,8%	0,9%	0,7%	2,2%	1,5%
Oder / Barley	10,4%	20,0%	31,6%	30,0%	26,3%
Kaer / Oats	4,1%	5,5%	5,3%	4,3%	4,9%
Kaunvili / Legumes	0,6%	1,4%	2,1%	3,1%	2,1%
Teravili kokku k.a kaunvili / Cereals, total incl. legumes	27,8%	42,3%	61,5%	66,4%	55,3%
Õlikultuurid / Oil crops	2,1%	3,7%	15,4%	21,2%	13,2%
Kartul / Potatoes	3,5%	1,6%	0,9%	0,2%	1,1%
Avamaa köögivilid / Open field vegetables	1,2%	0,2%			0,2%
Rohumaad / Grasslands	40,8%	32,3%	12,9%	5,8%	17,9%
Teised kultuurid / Other crops	24,6%	19,9%	9,4%	6,3%	12,4%
E Testettevõtted / Sample farms	25	40	62	21	148
Nisu / Wheat	1,5%	0,9%	1,7%	5,2%	3,2%
Rukis / Rye		0,2%	0,4%		0,2%
Oder / Barley	7,4%	6,1%	7,0%	9,4%	8,0%
Kaer / Oats	4,5%	2,7%	3,8%	3,3%	3,5%
Kaunvili / Legumes		0,1%	0,1%	0,3%	0,2%
Teravili kokku k.a kaunvili / Cereals, total incl. legumes	15,8%	10,8%	13,7%	19,5%	16,2%
Õlikultuurid / Oil crops		0,1%		4,2%	1,9%
Kartul / Potatoes	1,1%	0,5%	0,1%	0,0%	0,2%
Avamaa köögivilid / Open field vegetables					
Rohumaad / Grasslands	78,7%	81,6%	75,0%	71,4%	74,5%
Teised kultuurid / Other crops	4,5%	6,9%	11,1%	4,9%	7,3%
H Testettevõtted / Sample farms	15	17	38	25	95
Nisu / Wheat	3,4%	3,7%	8,1%	13,0%	10,0%
Rukis / Rye		0,9%	0,5%	1,5%	1,1%
Oder / Barley	18,2%	10,4%	11,3%	22,2%	18,0%
Kaer / Oats	5,1%	6,9%	7,8%	5,3%	6,0%
Kaunvili / Legumes	0,9%	1,1%	0,6%	1,2%	1,0%
Teravili kokku k.a kaunvili / Cereals, total incl. legumes	27,7%	24,5%	29,0%	44,1%	37,0%
Õlikultuurid / Oil crops			2,9%	10,1%	6,4%
Kartul / Potatoes	1,1%	1,1%	0,4%	0,0%	0,3%
Avamaa köögivilid / Open field vegetables	0,3%				
Rohumaad / Grasslands	58,9%	66,8%	62,8%	40,1%	50,0%
Teised kultuurid / Other crops	12,0%	7,7%	5,0%	5,7%	6,3%

Kultuuride saagikus, 2002-2006, t / ha
Yield of field crops, t / ha

	2002	2003	2004	2005	2006
A					
Testettevõtted / <i>Sample farms</i>	195	192	176	186	194
Nisu / <i>Wheat</i>	2,19	2,10	2,54	3,07	2,39
Rukis / <i>Rye</i>	2,20	1,54	2,19	3,23	2,57
Oder / <i>Barley</i>	1,97	2,18	2,31	2,80	2,36
Kaer / <i>Oats</i>	1,98	2,06	2,16	2,23	2,28
Kaunvili / <i>Legumes</i>	1,99	1,47	0,77	1,40	1,13
Teravili kokku / <i>Cereals, total</i>	2,05	2,07	2,33	2,78	2,31
Õlikultuurid / <i>Oil crops</i>	1,93	1,58	1,41	1,82	1,40
Kartul / <i>Potatoes</i>	20,45	20,81	16,62	17,62	18,30
E					
Testettevõtted / <i>Sample farms</i>	156	177	178	187	148
Nisu / <i>Wheat</i>	2,22	1,71	1,93	3,00	2,80
Rukis / <i>Rye</i>	2,53	1,51	1,49	2,77	2,00
Oder / <i>Barley</i>	1,70	1,70	1,93	2,48	2,41
Kaer / <i>Oats</i>	1,36	1,54	2,15	2,65	2,63
Kaunvili / <i>Legumes</i>	0,89	1,12	0,73	1,33	0,62
Teravili kokku / <i>Cereals, total</i>	1,75	1,65	1,95	2,62	2,49
Õlikultuurid / <i>Oil crops</i>	2,20	1,42	1,09	1,87	1,27
Kartul / <i>Potatoes</i>	17,64	16,57	13,43	18,71	19,05
H					
Testettevõtted / <i>Sample farms</i>	108	95	92	80	95
Nisu / <i>Wheat</i>	2,56	2,05	2,42	3,16	2,54
Rukis / <i>Rye</i>	2,51	1,55	2,38	2,75	2,78
Oder / <i>Barley</i>	2,03	2,05	2,30	2,58	2,30
Kaer / <i>Oats</i>	1,73	1,80	2,13	2,49	1,89
Kaunvili / <i>Legumes</i>	2,23	1,86	0,81	1,09	1,41
Teravili kokku / <i>Cereals, total</i>	2,08	1,97	2,25	2,68	2,29
Õlikultuurid / <i>Oil crops</i>	1,97	1,51	1,52	1,80	1,48
Kartul / <i>Potatoes</i>	18,41	19,06	14,04	15,90	20,71
Kõik					
Testettevõtted / <i>Sample farms</i>	489	500	500	500	500
All					
Nisu / <i>Wheat</i>	2,34	2,05	2,43	3,07	2,45
Rukis / <i>Rye</i>	2,42	1,54	2,21	2,92	2,61
Oder / <i>Barley</i>	1,95	2,02	2,26	2,69	2,34
Kaer / <i>Oats</i>	1,73	1,83	2,16	2,45	2,18
Kaunvili / <i>Legumes</i>	1,97	1,51	0,83	1,31	1,17
Teravili kokku / <i>Cereals, total</i>	2,02	1,96	2,25	2,73	2,32
Õlikultuurid / <i>Oil crops</i>	1,99	1,55	1,41	1,82	1,41
Kartul / <i>Potatoes</i>	19,79	20,18	15,01	17,47	18,60

Kasutatav põllumajandusmaa Euroopa Liidus tootmistüüpide järgi (keskmiselt põllumajandustootja kohta) 2005, ha
Utilized agricultural area in the European Union by type of farming (average per holding) 2005, ha

Riik	Taimekasvatus / Field crops	Piimatootmine / Dairying	Segatootmine / Mixed	Kõik / All	Country
EL-25	46,6	48,0	39,7	34,6	EU-25
Belgia	55,9	42,9	49,7	41,1	Belgium
Küpros	11,6	*	*	5,5	Cyprus
Tšehhi Vabariik	252,0	192,0	452,1	247,3	Czech Republic
Taani	62,5	88,3	92,6	71,0	Denmark
Saksamaa	115,6	53,1	100,4	74,9	Germany
Kreeka	9,0	*	8,2	6,5	Greece
Hispaania	55,7	22,3	74,6	29,5	Spain
Eesti	98,0	193,9	114,9	119,9	Estonia
Prantsusmaa	103,0	71,3	100,9	76,4	France
Ungari	61,8	84,6	73,1	50,0	Hungary
Iirimaa	53,2	49,0	56,6	40,0	Ireland
Itaalia**	19,7	31,4	27,6	16,1	Italy**
Leedu	58,5	33,3	31,0	40,1	Lithuania
Luksemburg	*	86,6	77,7	75,9	Luxembourg
Läti	84,1	56,9	45,8	61,7	Latvia
Malta**	3,7	4,4	*	3,2	Malta**
Holland	55,6	46,6	33,3	32,6	Netherlands
Austria	49,7	31,3	35,2	33,9	Austria
Poola	24,9	16,7	15,2	17,2	Poland
Portugal	13,7	18,2	37,1	22,1	Portugal
Soome	56,5	46,6	55,2	50,0	Finland
Rootsi**	89,9	96,0	102,8	95,4	Sweden**
Slovakkia	369,5	731,7	1087,3	548,3	Slovakia
Sloveenia**	9,8	13,7	12,5	11,8	Slovenia**
Suurbritannia**	186,0	95,0	150,7	154,0	United Kingdom**

* liiga vähe ettevõtteid tulemuste avaldamiseks / too few holdings for the introduction of data.

** esialgsed andmed / preliminary data

Allikas: EK andmebaas - <http://ec.europa.eu/agriculture/rca/database/database.cfm>

Source: Database of EC - <http://ec.europa.eu/agriculture/rca/database/database.cfm>

Kaalumine: Struktuuriuuring 2005 / SGM 2002, v.a Sloveenia (Struktuuriuuring 2003 / SGM 2000)

Weighting: Farm Structure Survey 2005 / SGM 2002, except for Slovenia (FSS 2003 / SGM 2000)

Netolisandväärtus tööjõuühiku kohta Euroopa Liidus tootmistüüpide järgi 2005, EEK
Net Value Added per AWU in the European Union by type of farming 2005, EEK

Riik	Taimekas- vatus / Field crops	Piima- tootmine / Dairying	Segatootmine / Mixed	Kõik / All	Country
EL-25	253 272	396 720	184 489	267 479	EU-25
Belgia	648 677	614 583	651 071	597 418	Belgium
Küpros	85 477	*	*	88 748	Cyprus
Tšehhi Vabariik	160 143	150 896	151 928	155 652	Czech Republic
Taani	794 550	913 276	753 415	802 545	Denmark
Saksamaa	442 940	455 676	449 840	435 961	Germany
Kreeka	164 461	*	177 307	175 821	Greece
Hispaania	255 165	525 601	473 889	286 521	Spain
Eesti	139 943	139 442	108 368	135 515	Estonia
Prantsusmaa	407 641	374 345	428 326	402 446	Hungary
Ungari	170 470	191 733	151 115	151 975	Hungary
Iirimaa	586 122	497 953	441 907	300 884	Ireland
Itaalia**	289 212	561 916	313 245	341 941	Italy**
Leedu	95 757	91 501	71 614	84 726	Lithuania
Luksemburg	*	553 170	380 807	497 484	Luxembourg
Läti	76 574	84 398	61 053	76 152	Latvia
Malta**	132 370	269 262	*	192 125	Malta**
Holland	672 553	888 007	610 452	648 458	Netherlands
Austria	446 147	273 753	338 952	319 159	Austria
Poola	78 077	90 203	53 777	76 277	Poland
Portugal	63 087	192 359	55 060	86 792	Portugal
Soome	293 655	297 770	298 819	309 318	Finland
Rootsi**	345 821	405 513	332 365	381 542	Sweden**
Slovakkia	91 783	71 004	85 477	84 742	Slovakia
Sloveenia**	39 195	127 301	42 199	65 872	Slovenia**
Suurbritannia**	578 502	611 203	489 222	523 128	United Kingdom**

* liiga vähe ettevõtteid tulemuste avaldamiseks / too few holdings for the introduction of data.

** esialgsed andmed / preliminary data

Allikas: EK andmebaas - <http://ec.europa.eu/agriculture/rica/database/database.cfm>

Source: Database of EC - <http://ec.europa.eu/agriculture/rica/database/database.cfm>

Kaalumine: Struktuuriuring 2005 / SGM 2002, v.a Sloveenia (Struktuuriuring 2003 / SGM 2000)

Weighting: Farm Structure Survey 2005 / SGM 2002, except for Slovenia (FSS 2003 / SGM 2000)

Kogutoodang Euroopa Liidus tootmistüüpide järgi (keskmiselt põllumajandustootja kohta) 2005, EEK

Total output in the European Union by type of farming (average per holding) 2005, EEK

Riik	Taimekasvatus / Field crops	Piima- tootmine / Dairying	Segatootmine / Mixed	Kõik / All	Country
EL-25	790 920	1 783 978	938 389	973 531	EU-25
Belgia	1 954 636	1 851 384	2 831 769	2 713 840	Belgium
Küpros	235 935	*	*	266 665	Cyprus
Tšehhi Vabariik	3 648 412	2 997 216	7 444 371	4 089 286	Czech Republic
Taani	1 891 705	4 721 768	4 879 705	3 422 678	Denmark
Saksamaa	2 409 561	2 251 358	3 528 277	2 637 813	Germany
Kreeka	269 951	*	370 120	291 042	Greece
Hispaania	430 047	1 498 256	1 027 622	593 882	Spain
Eesti	525 851	2 101 166	935 839	996 720	Estonia
Prantsusmaa	1 720 954	1 801 706	2 494 584	1 999 870	France
Ungari	652 369	2 593 831	1 336 658	842 491	Hungary
Iirimaa	969 057	1 413 029	1 292 487	508 108	Ireland
Itaalia**	578 173	2 640 051	999 552	832 352	Italy**
Leedu	370 199	304 686	272 439	312 431	Lithuania
Luksemburg	*	2 294 151	1 757 802	2 037 375	Luxembourg
Läti	510 533	475 641	302 996	535 239	Latvia
Malta**	297 442	2 222 787	*	828 284	Malta**
Holland	3 317 940	3 288 555	3 821 901	4 682 386	Netherlands
Austria	854 273	814 421	1 132 689	938 123	Austria
Poola	321 444	292 294	234 277	349 029	Poland
Portugal	204 673	1 069 101	196 928	299 523	Portugal
Soome	478 583	1 273 977	966 788	986 268	Finland
Rootsi**	1 333 497	2 709 287	2 472 538	2 011 652	Sweden**
Slovakkia	3 800 324	7 218 481	13 869 991	5 835 337	Slovakia
Sloveenia**	206 739	499 314	218 051	285 347	Slovenia**
Suurbritannia**	3 378 821	3 668 283	2 820 660	3 092 660	United Kingdom**

* liiga vähe ettevõtteid tulemuste avaldamiseks / too few holdings for the introduction of data.

** esialgsed andmed / preliminary data

Allikas: EK andmebaas - <http://ec.europa.eu/agriculture/rca/database/database.cfm>

Source: Database of EC - <http://ec.europa.eu/agriculture/rca/database/database.cfm>

Kaalumine: Struktuuriuuring 2005 / SGM 2002, v.a Sloveenia (Struktuuriuuring 2003 / SGM 2000)

Weighting: Farm Structure Survey 2005 / SGM 2002, except for Slovenia (FSS 2003 / SGM 2000)

**Kogukulud Euroopa Liidus tootmistüüpide järgi (keskmiselt põllumajandustootja kohta)
2005, EEK**

Total inputs in the European Union by type of farming (average per holding) 2005, EEK

Riik	Taimekas- vatus / Field crops	Piima- tootmine / Dairying	Segatootmine / Mixed	Kõik / All	Country
EL-25	782 299	1 558 354	913 323	859 186	EU-25
Belgia	1 574 048	1 332 011	2 273 811	2 161 625	Belgium
Küpros	261 408	*	*	260 672	Cyprus
Tšehhi Vabariik	4 024 712	3 324 386	8 385 576	4 486 741	Czech Republic
Taani	1 979 858	4 864 731	5 355 925	3 573 198	Denmark
Saksamaa	2 639 644	2 088 430	3 649 288	2 608 883	Germany
Kreeka	196 678	*	215 688	175 132	Greece
Hispaania	364 034	878 478	685 196	380 963	Spain
Eesti	473 529	2 065 883	947 840	955 006	Estonia
Prantsusmaa	1 930 665	1 704 650	2 579 671	1 984 630	France
Ungari	740 069	2 568 045	1 483 110	883 736	Hungary
Iirimaa	958 620	1 097 249	1 236 160	497 343	Ireland
Itaalia**	423 147	1 875 918	740 741	559 851	Italy**
Leedu	330 221	208 428	223 809	253 459	Lithuania
Luksemburg	*	2 356 331	2 110 304	2 149 984	Luxembourg
Läti	540 121	438 027	290 151	524 036	Latvia
Malta**	178 794	2 069 404	*	683 600	Malta**
Holland	2 951 747	2 669 357	3 468 585	4 163 185	Netherlands
Austria	895 721	719 634	1 060 495	856 557	Austria
Poola	270 217	191 780	199 040	278 556	Poland
Portugal	216 439	890 010	234 777	274 473	Portugal
Soome	888 993	1 591 087	1 494 767	1 375 586	Finland
Rootsi**	1 628 436	2 956 081	2 957 692	2 329 669	Sweden**
Slovakkia	4 536 919	9 847 735	16 754 473	7 257 738	Slovakia
Sloveenia**	216 283	336 887	236 092	256 667	Slovenia**
Suurbritannia**	3 801 341	3 325 372	3 188 339	3 231 211	United Kingdom**

* liiga vähe ettevõtteid tulemuste avaldamiseks / too few holdings for the introduction of data.

** esialgsed andmed / preliminary data

Allikas: EK andmebaas - <http://ec.europa.eu/agriculture/rca/database/database.cfm>

Source: Database of EC - <http://ec.europa.eu/agriculture/rca/database/database.cfm>

Kaalumine: Struktuuriuuring 2005 / SGM 2002, v.a Sloveenia (Struktuuriuuring 2003 / SGM 2000)

Weighting: Farm Structure Survey 2005 / SGM 2002, except for Slovenia (FSS 2003 / SGM 2000)

Tasustatud tööjõule makstud tunnitasu Euroopa Liidus tootmistüüpide järgi 2005, EEK
Wages of paid labour in the European Union by type of farming 2005, EEK

Riik	Taimekas- vatus / <i>Field crops</i>	Piima- tootmine / <i>Dairying</i>	Segatootmine / <i>Mixed</i>	Kõik / <i>All</i>	Country
EL-25	96	120	89	102	<i>EU-25</i>
Belgia	123	112	113	142	<i>Belgium</i>
Küpros	51	*	*	53	<i>Cyprus</i>
Tšehhi Vabariik	61	59	61	60	<i>Czech Republic</i>
Taani	294	278	290	296	<i>Denmark</i>
Saksamaa	139	137	154	138	<i>Germany</i>
Kreeka	46	*	48	50	<i>Greece</i>
Hispaania	91	91	101	90	<i>Spain</i>
Eesti	28	40	40	38	<i>Estonia</i>
Prantsusmaa	183	149	170	182	<i>France</i>
Ungari	50	48	58	47	<i>Hungary</i>
Iirimaa	140	139	137	136	<i>Ireland</i>
Itaalia**	116	132	130	116	<i>Italy**</i>
Leedu	23	21	23	23	<i>Lithuania</i>
Luksemburg	*	143	120	131	<i>Luxembourg</i>
Läti	23	21	21	25	<i>Latvia</i>
Malta**	64	45	*	64	<i>Malta**</i>
Holland	183	183	233	208	<i>Netherlands</i>
Austria	86	91	93	94	<i>Austria</i>
Poola	23	25	33	24	<i>Poland</i>
Portugal	57	57	54	56	<i>Portugal</i>
Soome	162	136	150	160	<i>Finland</i>
Rootsi**	236	245	261	248	<i>Sweden**</i>
Slovakkia	42	41	46	43	<i>Slovakia</i>
Sloveenia**	72	52	53	49	<i>Slovenia**</i>
Suurbritannia**	188	174	179	176	<i>United Kingdom**</i>

* liiga vähe ettevõtteid tulemuste avaldamiseks / *too few holdings for the introduction of data.*

** esialgsed andmed / *preliminary data*

Allikas: EK andmebaas - <http://ec.europa.eu/agriculture/rica/database/database.cfm>

Source: Database of EC - <http://ec.europa.eu/agriculture/rica/database/database.cfm>

Kaalumine: Struktuuriuring 2005 / SGM 2002, v.a Sloveenia (Struktuuriuring 2003 / SGM 2000)

Weighting: Farm Structure Survey 2005 / SGM 2002, except for Slovenia (FSS 2003 / SGM 2000)

Jooniste loetelu

Joonis 1.	FADN võrgustik	11
Joonis 2.	Maakasutuse struktuur, 2006	14
Joonis 3.	Töõjõu kasutus tootmistüüpide lõikes, 2006	14
Joonis 4.	Töõjõu kasutus aastaiühikutes 100 ha maa kohta peamiste tootmistüüpide lõikes, 2006	15
Joonis 5.	Kogutoodangu struktuur, 2003-2006	16
Joonis 6.	Toetuste struktuur, 2006	18
Joonis 7.	Kogukulude struktuur tootmistüüpide lõikes, 2006	18
Joonis 8.	Kogukulude struktuur, 2003-2006	19
Joonis 9.	Kogutoodang ja kogukulud põllumaj. maa hektari kohta, 2003-2006 . .	20
Joonis 10.	Netolisandväätus tööjõuüh. kohta tootmistüüpide lõikes, 2003-2006 .	21
Joonis 11.	Netolisandväätus tööjõuühiku kohta peamiste tootmistüüpide lõikes, 2006	21
Joonis 12.	Netolisandväätus tööjõuühiku kohta, 2003-2006	22
Joonis 13.	Tasustatud tööjõule makstud tunnitasu, 2003-2006	23
Joonis 14.	Koguvara hektari kohta peamiste tootmistüüpide lõikes, 2006	24
Joonis 15.	Kogukulude struktuur, 2003-2006	25
Joonis 16.	Peamiste majandusnäitajate arvutamise skeem	38
Joonis 17.	Taimekasvatustoodangu arvutamise skeem	39
Joonis 18.	Loomakasvatustoodangu arvutamise skeem	39
Joonis 19.	Varade maksumuse arvutamise skeem	40
Joonis 20.	Bilansi arvutamise skeem	40
Joonis 21.	Bruto- ja netoinvesteeringu arvutamise skeem	41
Joonis 22.	Rahavoogude arvutamise skeem	42
Joonis 23.	Testetevõtete paiknemine, 2006	43

List of figures

Figure 1. FADN network	11
Figure 2. Structure of UAA, 2006	14
Figure 3. Labour input by type of farming, 2006	14
Figure 4. Total labour input in AWUs per 100 ha of UAA, 2006	15
Figure 5. Structure of total output, 2003-2006	16
Figure 6. Structure of subsidies, 2006	18
Figure 7. Structure of total inputs by type of farming, 2006	18
Figure 8. Structure of total inputs, 2003-2006	19
Figure 9. Total output and total inputs per hectare of UAA, 2003-2006	20
Figure 10. Farm Net Value Added per AWU by type of farming, 2003-2006	21
Figure 11. Farm Net Value Added per AWU by main types of farming, 2006	21
Figure 12. Farm Net Value Added per AWU, 2003-2006	22
Figure 13. Wages of paid labour per hour, 2003-2006	23
Figure 14. Total assets per hectare of UAA by main types of farming, 2006	24
Figure 15. Gross investments in relation to net worth, 2003-2006	25

Tabelite loetelu

Tabel 1. Majandusliku suuruse alampiiir EL liikmesriikides, 2006	7
Tabel 2. Põllumajandusettevõtete tootmistüübid	8
Tabel 3. Testettevõtetest kogutavad andmed teemade lõikes	10
Tabel 4. Toetuste struktuur tootmistüüpide lõikes, 2006 ja 2005	17
Tabel 5. Põhivara vanuseline struktuur testettevõtetes, 2006	23
Tabel 6. Standardkogutulu koefitsiendid, SGM "2002"	46
Tabel 7. Põllumajandustootjate üldkogumi esindatus, struktuuriuuring 2005 . . .	48
Tabel 8. Põllumajandustootjate üldkogumi struktuur tootmistüübi ja majandusliku suuruse järgi	49
Tabel 9. Valimiplaan, 2006	50
Tabel 10. Valimi struktuur tootmistüübi ja majandusliku suuruse järgi	51
Tabel 11. Koondtulemused tootmismeetodite ja ettevõtlusvormide lõikes 2006, EEK	52
Tabel 12. Koondtulemused majandusliku suuruse järgi 2006, EEK	54
Tabel 13. Taimekasvatuseettevõtete koondtulemused hektari gruppide lõikes 2006, EEK	56
Tabel 14. Piimatootmisettevõtete koondtulemused karja suuruse järgi 2006, EEK	58
Tabel 15. Loomakasvatustootjate koondtulemused hektari gruppide lõikes 2006, EEK	60
Tabel 16. Segatootjate koondtulemused hektari gruppide lõikes 2006, EEK	62
Tabel 17. Standardtulemused tootmistüübi järgi	64
Tabel 18. Standardtulemused majandusliku suuruse järgi	69
Tabel 19. Taimekasvatuse tootmistüübi standardtulemused majandusliku suuruse järgi	74
Tabel 20. Piimatootmise tootmistüübi standardtulemused majandusliku suuruse järgi	79
Tabel 21. Segatootmise tootmistüübi standardtulemused majandusliku suuruse järgi	84
Tabel 22. Taimekasvatuse tootmistüübi standardtulemused põllumajandusmaa pindala järgi	89
Tabel 23. Piimatootmise tootmistüübi standardtulemused põllumajandusmaa pindala järgi	84
Tabel 24. Segatootmise tootmistüübi standardtulemused põllumajandusmaa pindala järgi	99
Tabel 25. Standardtulemused tööjõu aastaühikute järgi	104
Tabel 26. Põhivara (ehitised, masinad) põllumajandusmaa hektari kohta tootmistüübi ja majandusliku suuruse järgi	109

Tabel 27. Põhivara (ehitised, masinad) põllumajandustootja kohta tootmistüübi ja majandusliku suuruse järgi	110
Tabel 28. Põhivara (ehitised, masinad) põllumaj. maa hektari ja ettevõtte kohta tootmistüübi ja põllumaj. maa pindala järgi	111
Tabel 29. Põhivara (ehitised, masinad) põllumajandusmaa hektari ja ettevõtte kohta karja suuruse järgi	116
Tabel 30. 2002-2006.a soetatud põhivara (v.a tõuloomad) pm. maa hektari kohta tootmistüübi ja majandusliku suuruse järgi	119
Tabel 31. 2002-2006.a soetatud põhivara (v.a tõuloomad) ettevõtte kohta tootmistüübi ja majandusliku suuruse järgi	120
Tabel 32. Investeeringutoetus põllumajandustootja kohta tootmistüübi ja majandusliku suuruse järgi	121
Tabel 33. Investeeringutoetuse osakaal investeeringust tootmistüübi ja majandusliku suuruse järgi	122
Tabel 34. Olulisemad majandusnäitajad tootmistüüpide järgi 2002-2006, EEK	123
Tabel 35. Olulisemad majandusnäitajad majandusliku suuruse järgi 2002-2006, EEK	127
Tabel 36. Olulisemad majandusnäitajad piimatootmisettevõtte kohta karja suuruse järgi 2002-2006, EEK	130
Tabel 37. Põllumajandussaaduste realiseerimishinnad, 2002-2006	134
Tabel 38. Põllumajandusmaa kasutamise struktuur 2006	135
Tabel 39. Kultuuride saagikus, 2002-2006	136
Tabel 40. Kasutatav põllumajandusmaa Euroopa Liidus tootmistüüpide järgi (keskmiselt põllumajandustootja kohta) 2005, ha	137
Tabel 41. Netolisandväärtus tööjõuhiku kohta Euroopa Liidus tootmistüüpide järgi 2005, EEK	138
Tabel 42. Kogutoodang Euroopa Liidus tootmistüüpide järgi (keskmiselt põllumajandustootja kohta) 2005, EEK	139
Tabel 43. Kogukulud Euroopa Liidus tootmistüüpide järgi (keskmiselt põllumajandustootja kohta) 2005, EEK	140
Tabel 44. Tasustatud tööjõule makstud tunnitasu Euroopa Liidus tootmistüüpide järgi 2005, EEK	141

List of tables

Table 1. Thresholds of economic size in the EU member states, 2006	7
Table 2. Types of farming of agricultural holdings	8
Table 3. Data collected from sample agricultural holdings by items	10
Table 4. Structure of subsidies by type of farming, 2006 and 2005	17
Table 5. Age structure of fixed assets of sample agricultural holdings, 2006 . . .	23
Table 6. List of the Estonian SGM 2002 (year 2001-2003)	46
Table 7. The representativity of the population of agricultural holdings, FSS 2005	48
Table 8. Structure of the population of agricultural holdings by type of farming and economic size	49
Table 9. The FADN selection plan for accounting year 2006	50
Table 10. Structure of the sample by type of farming and economic size	51
Table 11. Summary results by organic and non-organic farming, self-employed and legal persons 2006, EEK	52
Table 12. Summary results by economic size 2006, EEK	54
Table 13. Summary results of arable holdings by utilized agricultural area 2006, EEK	56
Table 14. Summary results of dairy holdings by size of herd 2006, EEK	58
Table 15. Summary results of grazing livestock holdings by utilized agricultural area 2006, EEK	60
Table 16. Summary results of mixed holdings by utilized agricultural area 2006, EEK	62
Table 17. Standard results by type of farming	64
Table 18. Standard results by economic size	69
Table 19. Standard results of arable holdings by economic size	74
Table 20. Standard results of dairy holdings by economic size	79
Table 21. Standard results of mixed holdings by economic size	84
Table 22. Standard results of arable holdings by utilized agricultural area	89
Table 23. Standard results of dairy holdings by utilized agricultural area	84
Table 24. Standard results of mixed holdings by utilized agricultural area	99
Table 25. Standard results by labour input	104
Table 26. Fixed assets (buildings, machinery) per hectare of utilized agricultural area by type of farming and economic size	109
Table 27. Fixed assets (buildings, machinery) per agricultural holding by type of farming and economic size	110
Table 28. Fixed assets (buildings, machinery) per hectare of utilized agricultural area and holding by type of farming and utilized agricultural area	111

Table 29. Fixed assets (buildings, machinery) per hectare of utilized agricultural area and holding by size of herd	116
Table 30. Fixed assets acquired in 2002-2006 per hectare of utilized agricultural area by type of farming and economic size	119
Table 31. Fixed assets acquired in 2002-2006 per agricultural holding by type of farming and economic size	120
Table 32. Subsidies on investment per agricultural holding by type of farming and economic size	121
Table 33. Share of subsidies on investment of investments by type of farming and economic size	122
Table 34. Main economic indicators by type of farming 2002-2006, EEK	123
Table 35. Main economic indicators by economic size 2002-2006, EEK	127
Table 36. Main economic indicators of dairy holdings by size of herd 2002-2006, EEK	130
Table 37. Sales prices of agricultural products, 2002-2006	134
Table 38. Structure of utilization of agricultural area 2006	135
Table 39. Yield of field crops	136
Table 40. Utilized agricultural area in the European Union by type of farming (average per holding) 2005, ha	137
Table 41. Net Value Added per AWU in the European Union by type of farming 2005, EEK	138
Table 42. Total output in the European Union by type of farming (average per holding) 2005, EEK	139
Table 43. Total inputs in the European Union by type of farming (average per holding) 2005,EEK	140
Table 44. Wages of paid labour in the European Union by type of farming 2005, EEK	141