

# EESTI STATISTIKA

KUUKIRI

---

*RECUEIL MENSUEL*

*DU*

*BUREAU CENTRAL STATISTIQUE  
DE L'ESTONIE*

---

1924

SEPTEMBER

SISUKS MUU SEAS:

Viljade seisukord Eestis 1 septembril.  
Väliskaubandus juulis.  
Liikumine üle piiripunktide I poolaastal.

Nr. 30 (9)

TALLINN

Nr. 30 (9)

---

RIIGI STATISTIKA KESKBÜROO  
VÄLJAANNE

## SISUKORD — TABLE DES MATIÈRES.

	Lhk.		Page
Eessõna . . . . .	1	Préface . . . . .	1
Diagrammid tähtsamate Eesti majandus- elu ilmutuste üle . . . . .	2	Diagrammes concernant la vie écono- mique de l'Estonie . . . . .	2
Tähtsamad Eesti majandus- ja ühiskond- lise elu ilmutused 1923—1924 a. juulini	4	Données principales concernant la vie économique et sociale de l'Estonie en 1923—1924. (jusq. juillet) . . . . .	4
1. Sissevedu juulis . . . . .	8	1. Importation en juillet . . . . .	8
2. Väljavedu juulis . . . . .	10	2. Exportation en juillet . . . . .	10
Väliskaubandus juulis (ülevaade) . . . . .	12	Aperçu du commerce extérieur en juillet	12
3. Sisse- ja väljavedu juulis (üksikud ained)	13	3. Importation et exportation en juillet (par articles) . . . . .	13
4. Väliskaubandus juulis (tolliametite järele)	25	4. Commerce extérieur en juillet (par les bureaux de douane) . . . . .	25
5. Pankade äriseis 1 juulil . . . . .	26	5. Établissements financiers, situation au 1 juillet . . . . .	26
6. Tallinna sadama tegevus juulis . . . . .	30	6. Mouvement du port de Tallinn en juillet	30
7. Valuutahinnad augustis . . . . .	32	7. Cours du change à Tallinn en août . . . . .	32
8. Turuhinnad augustis . . . . .	34	8. Prix de détail en août . . . . .	34
9. Turuhindade indeks (augustis) . . . . .	38	9. Nombres-indices des prix de détail à Tal- linn . . . . .	38
10. Riigi sissetulekud juunis ja I. poolaastal 1924. . . . .	39	10. Recettes de l'État en juin et pendant le I. semestre de 1924. . . . .	39
11. Tööstuse tegevus juulis . . . . .	40	11. Activité des bourses du travail en juillet . . . . .	40
12. Tööstuse tegevus juulis tööstusharude järele . . . . .	42	12. Activité des bourses du travail en juillet par les branches d'industrie . . . . .	42
Tööstuse tegevuse statistikast . . . . .	43	Aperçu de statistique de l'activité des bourses du travail . . . . .	43
13. Suurtööstuse ettevõtete isiklik koosseis juulis . . . . .	44	13. Mouvement des ouvriers, employés et de service des entreprises ayant plus de 20 ouvriers en juillet . . . . .	44
14. Tööpäevade ja töötundide arv suurtöös- tuse ettevõtetes juulis . . . . .	46	14. Nombre des jours et des heures du tra- vail (entreprises ayant plus de 20 ouvri- ers) en juillet . . . . .	46
15. Teenitud palk rahas juulis . . . . .	48	15. Salaires (entreprises ayant plus de 20 ou- vriers) en juillet . . . . .	48
16. Vabariigi piiridest ülesõitnute arv, jaa- nuar—juuli 1924 a. . . . .	50	16. Nombre des personnes ayant passé les confins de la République estonienne, jan- vier—juillet de 1924 . . . . .	50
17. Elanikkude arvu liikumine linnades juulis	52	17. Mouvement de la population dans les villes en juillet . . . . .	52
18. Tapamajades tapetud loomade arv juulis	53	18. Animaux abattus aux abattoirs en juillet . . . . .	53
19. Tapamajadesse järelevaatusele toodud loo- made arv juulis . . . . .	53	19. Animaux présentés aux abattoirs pour l'examen sanitaire en juillet . . . . .	53
20. Loomahaigused Eestis juulis . . . . .	54	20. Épidémies en juillet . . . . .	54
Viljade seisukord Eestis 1 septembril . . . . .	55	Aperçu de l'état des cultures agricoles au 1 septembre . . . . .	55

Trükivead - Errata

Kuukirjas Nr.30(9)

Lhk. Page	Lahter Rubrique	Rida Ligne	Lugeda A corriger
9	Soome,Finlande	5 ülevalt,d'en haut	1
9	Kokku,Total	5 " "	1
13	Aine 43	-	430,7
13	" 44	-	0,206
16	" 341	-	-
16	" 342	-	11,5
19	553	-	54,1 0,011 4056,9
41	7 M.	8 ülevalt,d'en haut	1
41	9 M.	5 " "	276 176
41	10 M.	1 " "	7 10
41	"	2 " "	4 19
41	10 N.	1 " "	45 50
42	1 M.	25 " "	77 17
42	"	27 " "	45 46

Õiendus: Kuukirjas N.29(8) on lhk.9 lisas tab.2 tabelpea trükikoja süü läbi valesti peale pandud.Õige tabelpea lahtrite järjekorras peab olema järgmine:

Le tabl.2 dans le N.29(8) du recueil étant imprimé avec l'en-tête erroné, il faut corriger l'en-tête comme suit:

1920 a.		1921 a.		1922 a.	
Kokku kinnitusseltsid	Sellest akt-siaseltsid	Kokku kinnitusseltsid	Sellest akt-siaseltsid	Kokku kinnitusseltsid	Sellest akt-siaseltsid
Sociétés d'assurance	Dont sociétés par actions	Sociétés d'assurance	Dont sociétés par actions	Sociétés d'assurance	Dont sociétés par actions

Tallinn, 15 septembril 1924.

Juba enam kui poolaastat tagasi tööbörsede tegevuse statistika alal ettevõtetud uuenduste tagajärjel on võimalikuks saanud sellekohaseid andmeid juulikuu kohta otstarbekohasemate ja ülevaatlikumate tabelite näol avaldada. Tabelitest selgub nüüd tööbörsede tegevus nii tööliste seisukohast—nende tööalade järele, kui ka ettevõtete seisukohast—tööstusharude järele. Sellekohased nomenklatuurid on muude statistiliste andmete omadega enam kokkukõlastatud.

Uuenduse läbiviimiseks aitasid kaasa tööbörsed ise, kelle esitajad Keskbüroos korraldatud nõupidamistest osa võtsid, ja kes oma aruandeid nüüd muudetud ja täiendatud vormil peavad.

Piiripunktidest läbisõitnud isikute arvestamine kokkuvõtete näol rahvuse ja riikondluse järele on uus statistika ala, mis nüüd lõpuliku korralduse on saanud. Käesolevas numbris on toodud nende andmete kokkuvõtte esimese poolaasta kohta; edaspidi ilmuvad nad juba järjekindlalt iga kuu.

Red.



1921

1922

1923

1924

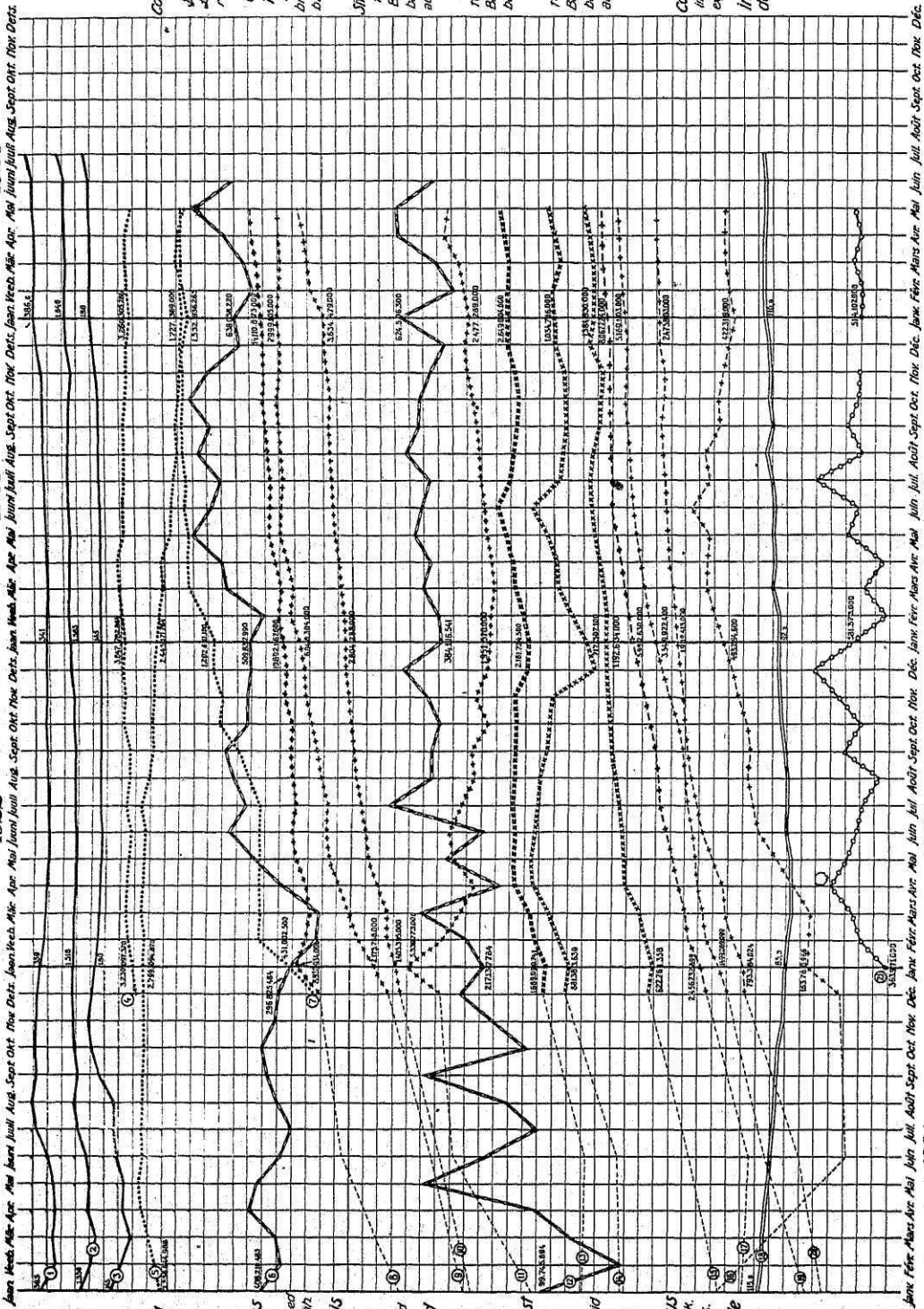

Jan. Fév. Mars. Avr. Mai Juin Juil. Août. Sept. Oct. Nov. Déc. Jan. Fév. Mars. Avr. Mai Juin Juil. Août. Sept. Oct. Nov. Déc. Jan. Fév. Mars. Avr. Mai Juin Juil. Août. Sept. Oct. Nov. Déc. Jan. Fév. Mars. Avr. Mai Juin Juil. Août. Sept. Oct. Nov. Déc.

1921 1922 1923 1924

**Rahakursid**  
Tallinna börsel  
1 dollar  
2 Eesti rübel  
3 Naalirübel

**Raha liikumised**  
4 üldine  
5 Riigi kassarašid  
7 Eesti pangade raha

**Pankade äriolud**  
8 kokku  
9 Eesti pank  
10 Erapangad  
11 Panga kontod

**Hoiustumised**  
pankades  
13 kokku  
14 Eesti pangas  
15 Erapankades

**Laevud pankadeist**  
17 kokku  
19 Eesti pank  
20 Erapangad  
18 Panga kontod

21 Riigi sisse-  
tulened

**Väliskaubandus**  
6 sisseveetud mürk.  
12 väljaveetud mürk.

18 Turuhindade  
üldindeks



Margad ja kilogrammid arvatud tuhandetes— <i>Marks et kilogrammes—en milliers</i>	Keskmiselt kuus <i>Moyenne par mois</i>			1923		
	1921	1922	1923	Juuli <i>Juillet</i>	August <i>Août</i>	Septemr <i>Septemr</i>
RAHANDUS (kuu 1-ks)— <i>Finances (au 1 du mois)</i>						
Liikumas oleva paberraha arv— <i>Circulation fiduciaire</i>	...	3 427 189	3 661 634	3 676 946	3 592 320	3 557 24
Sellest: Riigikassa tähed— <i>Dont billets du Trésor</i>	2 647 111	2 740 197	2 094 399	2 010 569	1 948 289	1 844 99
„ Eesti panga t.— <i>Dont billets de la banque d'Estonie</i>	...	686 992	1 567 235	1 666 377	1 644 031	1 712 25
BÖRSEHINNAD— <i>Cours du change (moyen. par mois):</i>						
dollar— <i>dollar</i>	361	340	345	345	346	34
naelsterling— <i>livre sterl.</i>	1 363	1 506	1 579	1 587	1 579	1 57
kuldrubla— <i>rouble-d'or</i>	148	166	169	170	170	17
PANKADE ÄRISEIS— <i>Bilans des banques</i>	4 833 655 <sup>1)</sup>	8 803 528	12 283 401	12 766 047	12 720 257	13 021 41
Sellest: Eesti p. — <i>Dont: de la banque d'Estonie</i>	1 061 164 <sup>1)</sup>	3 856 192	7 055 592	7 459 141	7 240 454	7 452 20
Erapankade — <i>des banques privées</i>	817 293 <sup>1)</sup>	2 024 141	3 142 160	3 264 807	3 325 884	3 392 48
Pangakontorite — <i>des autres banques</i>	2 955 198 <sup>1)</sup>	2 923 195	2 085 719	2 042 099	2 153 919	2 176 71
HOIUSUMMAD PANKADES— <i>Dépôts des banques</i>	1 016 966 <sup>1)</sup>	2 308 315	...	3 189 231	2 675 848	2 622 71
Sellest: Eesti pangas— <i>D. Banque d'Estonie</i>	467 272	1 168 814	...	1 429 531	986 092	971 97
LAENUK PANKADES— <i>Prêts d. banques</i>	1 317 808	3 641 940	7 098 494	7 601 371	7 596 843	7 804 96
Sellest: Eesti pangast— <i>D. Banque d'Estonie</i>	826 378	2 114 448	4 400 993	4 680 550	4 756 480	4 879 58
RIIGI SISSETULEKUD— <i>Recettes de l'État</i>	...	572 539	...	887 981	504 647	605 31
VÄLISK. ÜLDLÄBIKÄIK— <i>Commerce extérieur (total)</i>	564 304	868 750	1 253 686	1 174 417	1 585 695	1 346 97
Sissevedu (mk.)— <i>Importation (en mks.)</i>	373 751	465 785	777 690 <sup>2)</sup>	726 661	958 403	842 04
Väljavedu (mk.)— <i>Exportation (en mks.)</i>	190 553	402 965	475 996 <sup>2)</sup>	447 756	627 292	504 92
Sissevedu (kg.)— <i>Importation (en kg.)</i>	12 809	26 241	29 341	21 800	37 822	30 68
Väljavedu (kg.)— <i>Exportation (en kg.)</i>	9 795	25 635	23 264	29 825	56 045	29 80
Väljaveo % sissev. (mk.)— <i>% d'export. à l'imp. (mks.)</i>	51,0	86,5	61,2	61,6	65,4	59,
Tähts. väljaveoained (mk.)— <i>Articl. princ. d'exp. (mks.):</i>						
Või— <i>Beurre</i>	...	19 641	46 093	54 612	82 556	99 38
Kartulid— <i>Pommes de terre</i>	...	11 344	4 834	3 791	11 072	3 38
Liha ja lihakaubad— <i>Viandes</i>	...	8 174	5 845	852	1 989	2 10
Toored nahad— <i>Cuirrs bruts</i>	...	1 939	4 032	2 582	8 069	1 70
Puusaadused <sup>3)</sup>	...	49 274	89 631	124 665	162 404	116 19
Vineer (plated ja toolip.)— <i>Plac. et fonds de chais.</i>	...	23 125	22 584	15 965	19 662	13 54
Ajalehe- ja trükipaber— <i>Papier</i>	...	47 909	42 866	21 377	97 938	52 40
Lina— <i>Lin</i>	...	82 322	90 401	47 526	28 352	10 87
Takud— <i>Étoupe</i>	...	1 944	4 857	4 967	7 897	3 01
Puuvillane lõng ja niit— <i>Fil de coton</i>	...	4 364	12 501	16 400	12 166	4 43
Puuvillane riie— <i>Tissus de coton</i>	...	31 417	58 308	54 488	52 008	95 08
Purjeriie— <i>Toile à voiles</i>	...	—	13 481	17 934	14 424	11 81
Tsement— <i>Ciment</i>	...	8 174	7 675	325	36 179	12 03
Tuletikud— <i>Allumettes</i>	...	870	2 287	1 766	6 589	3 66
Tähts. väljaveoained (kg.)— <i>Articl. princip. d'exp. (kg.):</i>						
Lina— <i>Lin</i>	436	805	777	389	232	8
Tsement— <i>Ciment</i>	539	1 729	1 676	71	7 901	2 63
Või— <i>Beurre</i>	11	83	196	279	338	40
Kartulid— <i>Pommes de terre</i>	1 631	3 884	1 218	460	2 267	72
Tähts. sisseveoained (mk.)— <i>Articl. princ. d'imp. (mks.):</i>						
Teravili— <i>Blés</i>	...	12 180	57 667	46 095	52 722	20 17
Jahu— <i>Farines</i>	...	35 425	26 767	32 444	28 133	17 13
Heeringad— <i>Harengs</i>	...	9 364	16 870	16 645	38 270	27 43
Suhkur— <i>Sucre</i>	...	41 607	44 460	51 875	38 535	75 87
Puuvill— <i>Coton</i>	...	14 635	90 767	60 296	132 536	78 49
Villane riie— <i>Tissus de laine</i>	...	17 153	12 624	6 207	21 003	22 15
Raud— <i>Fer</i>	...	15 647	17 481	12 558	28 341	37 09
Kivisüsi ja koks— <i>Houille et coke</i>	...	20 043	25 660	10 166	34 496	34 20
Nafta— <i>Naphte</i>	...	1 148	3 276	971	6 511	2 13
Petrooleum— <i>Pétrole</i>	...	6 750	9 149	2 200	10 872	18 80
Väetisained— <i>Engrais</i>	...	3 623	6 695	10 392	32 435	5 49
Kummi ja kummisaad.— <i>Caoutch. et prod. en caout.</i>	...	3 816	6 185	3 864	4 615	6 83
Tähts. sisseveoained (kg.)— <i>Art. princip. d'imp. (kg.):</i>						
Teravili— <i>Blés</i>	368	966	3 895	3 327	3 905	1 54
Jahu— <i>Farines</i>	1 026	1 218	1 125	1 178	1 047	840
Heeringad— <i>Harengs</i>	1 150	542	987	1 065	2 090	1 60
Suhkur— <i>Sucre</i>	735	1 220	1 212	914	1 253	1 94
Puuvill— <i>Coton</i>	120	261	363	247	543	322
Kivisüsi, koks— <i>Houille et coke</i>	2 255	7 694	9 230	2 682	11 440	11 33

1) Andmete järele 1. juuliks

2) 1923 a. väliskaubanduse hindades on aastakokkuvõttes mitmed korrektiivid tehtud, peaauglikult aasta esimestel kuudel filesantud puudulikkudes hindades. Selle tagajärjel on mitmete ainete kohta käivad arvud muutunud. Neid parandusi pole üksikute kuude järele mitte sisse kantud, kuna aastakeskmised parandatud arvused võetud. Üksikute ainete andmed ilmuvad väljaandes „Eesti Väliskaubandus“.

3) Puusaadused—palgid, lauad, plangud, propsid ja tikutraad.



1923			1924							
Oktober Octobre	Novemb. Novemb.	Detsemb. Décemb.	Jaauuar- juuli*) (incl. Janvier- juillet *)	Jaauuar Janvier	Veebr. Février	Märts Mars	Aprill Avril	Mai Mai	Juuni Juin	Juuli Juillet
3 586 624	3 504 106	3 434 441	3 358 094	3 441 755	3 260 305	3 410 230	3 520 724	3 503 109	3 285 052	3 085 484
1 864 161	1 800 647	1 728 344	1 612 653	1 656 539	1 532 936	1 669 123	1 810 884	1 719 947	1 510 578	1 388 567
1 722 463	1 703 459	1 706 097	1 745 441	1 785 216	1 727 369	1 741 107	1 709 840	1 783 162	1 774 474	1 696 917
346,5	349	370	385,8	386,6	380,1	378,5	378,5	381,3	383,7	411,9
1 570	1 533	1 615	1 667	1 646	1 634	1 632	1 644	1 662	1 657	1 803
170	171	182	191	188	188	188	188	189,5	190,8	205
3 378 972	3 695 191	3 259 760	15 277 066	13 933 025	14 110 873	14 614 928	15 036 847	15 853 766	16 390 696	16 999 330
7 722 147	7 925 845	7 389 271	7 920 912	7 689 673	7 999 105	7 723 343	7 578 829	7 755 640	8 198 960	8 500 832
3 392 215	3 363 585	3 416 414	4 454 118	3 637 765	3 634 479	4 269 546	4 553 634	4 752 198	5 022 893	5 308 314
2 264 610	2 405 761	2 454 075	2 902 036	2 605 587	2 477 289	2 622 039	2 904 384	3 345 928	3 168 843	3 190 184
2 503 447	2 474 508	2 504 326	2 741 677	2 731 588	2 649 004	2 614 061	2 533 475	2 679 889	2 890 322	3 073 403
928 362	931 039	937 554 <sup>1)</sup>	1 052 480	1 025 297 <sup>1)</sup>	1 034 716 <sup>1)</sup>	1 049 089 <sup>1)</sup>	952 569 <sup>1)</sup>	1 025 401 <sup>1)</sup>	1 123 502 <sup>1)</sup>	1 156 783 <sup>1)</sup>
7 842 585	7 996 599	7 922 764	8 387 376	8 022 276	8 067 224	8 204 668	8 446 581	8 544 624	8 675 015	8 751 243
5 003 863	5 179 211	5 131 473	5 407 791	5 095 001	5 169 103	5 291 761	5 448 370	5 481 895	5 633 982	5 734 425
520 161	516 093	...	...	514 014	505 392	560 220	513 647	551 727	519 264	...
1 486 424	1 294 488	973 629	8 844 379	1 242 624	843 210	967 751	1 395 380	1 692 276	1 121 418	1 581 720
992 362	860 356	599 884	5 101 836	618 118	510 944	569 324	748 507	1 035 236	642 132	977 575
494 062	434 132	373 745	3 742 543	624 506	332 266	398 427	646 873	657 040	479 286	604 145
48 824	33 976	25 820	220 526	29 519	18 696	17 858	38 892	51 916	22 299	41 316
32 726	22 757	13 778	176 277	29 639	6 966	11 189	20 498	37 621	39 291	31 073
49,7	50,4	62,3	73,4	97,8	65,0	70,0	86,4	63,5	74,7	61,8
64 927	37 136	23 837	324 429	27 840	28 644	19 983	25 362	53 204	61 721	107 675
21 632	7 048	716	63 286	137	—	—	514	34 181	25 632	2 822
6 167	6 919	7 719	37 804	13 579	12 071	9 085	1 583	137	699	650
3 020	2 166	1 153	57 139	2 505	1 230	8 765	11 126	14 136	3 833	15 544
83 254	64 367	45 961	588 553	108 851	6 449	25 552	75 496	123 522	132 195	116 488
44 952	33 576	18 545	170 531	48 260	20 550	3 290	17 428	37 268	23 976	19 759
49 747	60 748	17 570	256 123	27 962	56 837	28 099	40 111	39 753	34 456	28 905
21 154	15 153	53 487	1 058 599	228 680	84 805	143 348	311 173	164 790	33 499	92 304
4 089	1 558	2 506	56 333	5 251	7 452	14 614	7 728	8 015	4 245	9 078
20 847	19 544	22 092	231 169	28 396	40 406	30 783	40 389	29 032	26 159	36 004
99 400	92 733	81 623	289 706	54 470	24 252	45 827	36 333	47 607	37 756	43 411
7 667	20 972	10 197	155 050	17 527	15 039	32 862	27 403	16 567	14 310	31 342
15 179	7 369	575	71 184	68	296	4 943	2 458	25 639	19 380	18 400
2 065	2 411	3 087	31 259	1 847	6 737	2 559	6 025	9 715	2 045	2 331
173	124	438	7 422	1 669	619	1 046	2 146	1 137	228	577
3 315	1 676	134	16 492	17	66	1 258	615	5 410	4 647	4 479
247	138	85	1 320	96	99	83	106	222	233	431
5 062	1 443	147	9 374	30	—	—	103	4 883	4 005	353
194 757	100 538	55 681	997 620	58 334	64 188	110 722	222 445	273 179	62 385	206 367
15 774	14 655	21 185	139 978	17 638	18 852	19 092	15 102	18 940	22 237	28 117
21 905	28 898	6 244	117 833	5 857	2 091	2 270	17 452	24 025	11 819	54 369
39 697	38 076	65 729	443 633	59 526	40 662	34 654	53 089	67 800	49 781	138 121
33 202	73 144	53 560	519 892	10 210	90 730	55 955	75 104	86 879	83 341	115 673
19 821	10 461	6 620	91 243	25 047	16 587	15 812	6 317	11 734	8 674	7 072
19 699	13 939	24 665	117 653	20 670	4 275	8 031	9 184	16 680	31 338	27 475
54 879	37 702	22 340	172 374	39 230	13 514	995	32 364	46 957	14 982	24 332
2 439	—	2 737	7 762	756	2 928	2 269	374	660	238	537
8 293	18 563	13 369	70 107	19 050	8 297	7 506	4 402	6 412	8 137	16 303
10	3 290	8 548	50 982	7 833	2 002	2	6 530	28 691	1 200	4 724
7 708	6 917	8 800	31 776	3 556	3 234	5 122	6 116	4 348	3 028	6 372
12 299	6 698	4 221	68 451	4 019	4 510	7 943	16 831	19 423	3 687	12 038
738	686	890	5 404	678	725	734	581	789	856	1 041
1 281	1 691	365	4 573	313	112	121	872	858	422	1 875
1 016	973	1 791	10 440	1 483	1 015	864	1 326	1 572	1 128	3 052
341	300	219	1 746	37	313	193	259	294	289	361
18 019	12 525	7 468	55 840	13 077	4 505	332	10 745	14 488	4 994	7 699

<sup>1)</sup> Ilma riigiasutuste depositionsomadeta (detsembris—509 964; jaanuaris—527 902; veebruaris—529 122; märtsis—521 500; aprillis—515 861; mais—23 699; juunis—525 681; juulis—526 151).

\*) Kursiiviga keskmine kuus.—En italique la moyenne par mois.

	Keskmiselt kuus <i>Moyenne par mois</i>			1923		
	1921	1922	1923	Juuli <i>Juillet</i>	August <i>Août</i>	Sept <i>Sept</i>
<b>TÖÖSTUS — Industrie</b>						
Töökaitsekomissari järevalve all ettevõtteid:						
„ suurtoöstuse— <i>Nombre des grandes entreprises</i>	...	162	189	183	196	
„ kesktööstuse— „ „ <i>moyennes entreprises</i>	...	462	713	734	712	
„ väiketööstuse— „ „ <i>petites entreprises</i>	...	376	577	528	511	
Töölise, ametnikkude ja teenijate arv suurtoöstuse ettevõtetes (viimasel kuup.)— <i>Nombre des ouvriers, empl. et de serv. dans l. entrepr. ayant plus de 20 ouvr.</i>	...	28 349 <sup>1)</sup>	31 102	33 579	33 024	32
Neist töölisi — <i>Dont ouvriers</i>						
Üldse tehtud tööpäevi— <i>Nombre total des jours du travail</i>						
Töölise harilikka töötunde— <i>Nombre total des heures du travail ordinaire</i>						
Töölise ületunde— <i>Nombre total des heures du travail supplémentaire</i>						
Väljamakstud tasusumma (tuh. mk.)— <i>Montant des salaires</i>						
Töölisele väljamakstud tasusumma (tuh. mk.)— <i>Montant des salaires pour les ouvriers</i>						
Töölisele harilikku töötaja eest väljamakstud tasusumma— <i>Montant des salaires pour le travail ordinaire</i>						
Põlevkivi toodang (tuh. kg.)— <i>Prod. d. schiste comb. (kg.)</i>	7 960	11 577	17 051	23 335	17 845	19
<b>TÖÖTA OLEK — Chômage</b>						
Töörõrsetes (kuu viimaseks päevaks):						
tööta tööjõudu— <i>nombre des chômeurs enregistrés</i>	...	945	746	528	507	
vabakohti — <i>nombre des places vacantes</i>	...	151	170	97	149	
kuu jooksul tööd muretsetud— <i>occup. pend. le mois</i>	...	451	442	417	427	
RAUDTEED ja LAEVANDUS <sup>2)</sup> — <i>Chemins de fer (de l'État et navigation<sup>2)</sup></i>						
Reisijate arv riigiraudteedel— <i>Nombre des voyageurs</i>	265 576	309 800	413 648	567 279	526 048	461
Reisikilomeetrite arv— <i>Voyageurs-kilomètres</i>	15 438 940	17 224 186	20 214 700	26 186 947	24 766 291	21 903
Veetud kaup, riigiraudteel—tonnides (ton.)	70 168	94 195	89 385	103 289	107 914	91
Trafic des marchandises—tonnikilomeetr. (ton.-km.)	10 490 515	14 535 045	9 141 216	10 815 671	10 909 876	9 213
<b>K a u g e s õ i t — Grand cabotage</b>						
Tallinna sadamasse — <i>Port de Tallinn</i> — (arv)	...	147	138	210	174	
„ „ „ — (mahut.)	...	62 433	55 673	66 530	73 203	69
Teistesse sadamatesse — <i>Autres ports</i> — (arv)	...	81	113	126	63	
„ „ „ — (mahut.)	...	7 510	9 812	12 405	11 227	8
<b>R a n n a s õ i t — Petit cabotage</b>						
Tallinna vana- ja uussadamasse— <i>Port de Tallinn</i> —(arv)	...	363	250	547	538	
„ „ „ — (mahut.)	...	10 966	11 603	25 180	23 093	15
Teistesse sadamatesse — <i>Autres ports</i> — (arv)	...	215	323	488	427	
„ „ „ — (mahut.)	...	13 456	20 574	26 684	30 725	28
<b>DEMÕGRAAFIA — Démographie</b>						
Sündinud — <i>Naissances</i>	1 895	1 861	...	...	...	
Surnud — <i>Décès</i>	1 470	1 575	...	...	...	
Abiellumised— <i>Mariages</i>	893	804	...	...	...	
Enesetapmised ja katsed — <i>Suicides</i>	...	15	16	18	20	
Rahvalik. linnad.— <i>Mouvem. de la pop. dans les villes:</i>						
suurenemine — <i>accroissement</i>	...	11 528	12 019	12 043	16 225	19
vähenev — <i>diminution</i>	...	10 967	12 084	14 280	12 847	11
Külgehakkavad haigused — <i>Maladies contagieuses:</i>						
kõhutõbi — <i>dysenteria</i>	100	30	5	5	9	
soetõbi — <i>typhus abdom.</i>	91	60	52	58	88	
kurgutõbi — <i>diphtheria</i>	69	43	31	27	26	
sarlakid — <i>scarlatina</i>	119	49	56	23	33	
Kuritegevus — <i>Crimes, infractions etc.:</i>						
tapmised (üh. lapsetapm.) — <i>homicides</i>	23	17	16	19	15	
röövimised — <i>vol à main armée</i>	25	17	21	23	24	
Piiripunktide kaudu Eesti — <i>Nombre des personnes passées les confins de la République:</i>						
sisse sõitnud — <i>entrées</i>	3 879	2 990	3 310	5 155	5 472	39
välja sõitnud — <i>sorties</i>	2 524	2 528	3 172	4 720	4 914	40
<b>LOOMATAUDID — Épizooties</b>						
Põrnataud — <i>Anthrax</i>	9	9	9	38	10	
Tatitaud — <i>Malleus</i>	4	4	—	—	1	
Marutaud — <i>Lyssa</i>	2	2	—	1	—	
Kärnataud — <i>Scabies</i>	113	76	20	25	12	
Sigade punataud — <i>Erysipelas suis</i>	13	21	34	103	93	

1) 4 viimase kuu keskmised.

2) Ilma Pärnu-Tallinna kitsarööpmelise — *Sans la ligne de Pärnu-Tallinn.*



1923			1924							
Okt. Octobre	Nov. Nov.	Dets. Décem.	Jaanu- juuli <sup>1)</sup> (incl. Janvier- juillet *)	Jaanu- Janvier	Veebr. Février	Märts Mars	Aprill Avril	Mai Mai	Juuni Juin	Juuli Juillet
207	209	205	206 <sup>2)</sup>	208	204	204	205	209	213	...
739	749	756	809 <sup>2)</sup>	787	803	802	813	823	824	...
875	886	924	958 <sup>2)</sup>	923	928	945	969	986	994	...
81 099	80 852	29 267	30 760	30 450 <sup>1)</sup>	30 506	30 518	28 651	31 822	33 009	30 362
			26 161	25 711	25 841	25 875	24 047	27 333	28 446	25 873
			686 935	701 174,5	678 555	700 088,5	574 758	708 480	673 601	771 940,5
			4 573 063	4 482 712	4 421 153	4 547 917	4 058 710,5	4 814 256	4 501 256	5 185 436
			293 274	276 162	257 054	289 428	275 892	310 076	314 245	330 062,5
			164 361,8	158 593,6	156 830,5	161 250,7	154 880,6	170 007,0	165 644,3	183 325,6
			125 910,9	119 729,5	118 764,6	122 813,1	113 850,1	132 544,1	127 859,1	145 815,9
			106 134,9	104 045,6	100 394,8	102 778,9	95 464,1	110 818,2	106 612,3	123 180,7
22 582	20 175	16 275	139 986	9 907	11 610	14 445	14 129	29 081	29 459	31 405
619	926	821	2 947	2 502	3 941	5 116	4 157	2 076	1 463	1 372
138	57	28	134	69	264	96	110	54	126	218
505	468	236	851	316	744	517	506	838	2 545	489
388 300	347 841	421 378	372 140 <sup>2)</sup>	282 011	267 059	318 179	388 307	481 140	546 147	...
773 798	16 436 725	20 300 462	170 433 76 <sup>2)</sup>	13 628 560	11 391 691	14 890 408	18 269 121	18 557 935	25 552 544	...
88 340	73 073	50 288	94 253 <sup>2)</sup>	84 937	91 632	100 302	100 196	115 363	73 088	...
481 636	6 896 221	4 914 905	105 195 36 <sup>2)</sup>	8 166 715	10 370 788	12 410 182	11 190 575	12 456 041	8 522 919	...
181	171	128	647	59	27	19	66	138	166	172
67 107	58 198	44 267	302 887	42 552	16 743	16 803	43 017	66 809	55 793	61 170
194	62	49	566	1	—	—	—	196	230	139
16 650	5 407	7 424	44 724	568	—	—	—	9 224	14 112	20 820
277	144	77	824	28	4	3	4	180	291	314
14 744	9 738	4 932	42 423	3 042	167	536	338	8 645	14 387	15 308
521	319	148	1 613	6	—	—	—	513	585	509
29 542	21 365	13 773	88 802	1 978	—	—	—	26 289	30 050	30 485
...	...	...	...	...	...	...	...	...	...	...
21	12	10	23	14	26	17	18	23	32	31
13 020	12 086	9 346	9 940	11 421	8 516	8 414	7 859	10 624	10 920	11 827
11 047	9 497	9 542	11 882	11 859	8 010	8 246	8 574	12 577	19 567	14 345
19	2	—	...	...	...	...	...	...	...	...
66	59	42	...	...	...	...	...	...	...	...
24	26	41	...	...	...	...	...	...	...	...
40	52	69	...	...	...	...	...	...	...	...
15	15	14	...	...	...	...	...	...	...	...
31	23	20	...	...	...	...	...	...	...	...
3 551	2 432	2 757	3 104	1 918	1 521	1 647	2 195	3 129	5 770	5 549
3 778	2 408	2 418	2 941	1 892	1 641	1 605	2 291	3 463	5 129	4 569
12	2	4	53	3	9	4	10	5	11	11
—	—	—	8	2	1	1	—	4	—	—
—	1	—	16	—	—	—	—	—	—	16
16	14	18	198	24	43	27	19	17	37	31
45	38	14	190	17	2	17	7	12	51	84

<sup>1)</sup> Detssembri- ja jaanuarikuu arvude vahekorra kohta v. ülevaade Nr. 25 (4) lhk. 39.

<sup>2)</sup> 1. poolaasta keskmine — Moyenne du 1. semestre.

<sup>\*</sup> Kursiiviga keskmine kuus — En italique la moyenne par mois.

Tab. 1. SISSEVEDU JUULIS 1924 a.

Rühm, kuhu kuulub endises klassifikatsioonis		Belgia	Daani	Danzig	Hollandi	Inglise	Lätt
		Belgique	Danemark	Dantzig	Pays-Bas	Angleterre	Letton
<b>A. Kilogrammides</b>							
1	1. Tera- ja jahvatatud vili, kartul, loomatoit . . . . .	—	16 216,6	10 000,0	539 742,5	249 641,5	328
1	2. Toiduained — karjasaadused . . . . .	—	—	—	—	—	2
1	3. Kala ja kalakaup . . . . .	—	—	—	—	725 369,1	1116
1	4. Muud toidu- ja maitseain., piiritus ja joogid . . . . .	1 154,8	11 939,3	9 722,4	30 109,8	29 767,3	516
2	5. Elusloomad ja linnud (arv) ( <i>nombre</i> ) . . . . .	—	—	—	—	—	—
3	6. Nahk, nahkaup ja muud loomasaadused . . . . .	—	26 398,8	—	17 170,9	86,7	20
4	7. Seemned ja elustaimed . . . . .	—	—	—	1 020,0	—	—
5	8. Puu- ja puutööstussaadused . . . . .	—	36 107,8	2 500,0	—	—	13,0
6	9. Paber, paberikaup ja trükitöö . . . . .	3,0	162,5	—	—	—	278,1
7	10. Puuvill, lina ja muud kiuained . . . . .	—	—	—	—	—	80 956,7
7	11. Tekstiiltoöstussaadused . . . . .	—	956,5	5 990,7	2 695,0	18 462,8	84
8	12. Metallid . . . . .	81 205,5	—	—	16 303,5	165 391,4	88
8	13. Metallikaubad . . . . .	49 347,5	31 411,7	—	61 524,5	33 988,2	586
9	14. Põllutööstusmasinad ja riistad . . . . .	—	2 540,4	—	—	4 399,5	9
9	15. Muud töö- ja jõumasin., transportabinõud Veesõiduriistu (arv) ( <i>Dalton</i> ( <i>nombre</i> )) (mahutus) ( <i>tonnage</i> ) . . . . .	628,3	12 670,7	266,1	280,5	5 522,2	37
9	16. Instrumendid, aparaadid, laskeriistad . . . . .	17,0	286,0	—	—	—	84,2
10	17. Kivid, mullad ja nende saadused . . . . .	7 195,4	199 343,0	—	10 410,0	532 597,7	1051
11	18. Kivisüsi, koks, põlevkivi . . . . .	—	—	—	—	5 735 261,3	—
11	19. Õlid, rasvad, vaigud ja nende saadused . . . . .	—	395 608,4	8 341,0	64 487,0	10 233,0	1091
12	20. Väetisained . . . . .	—	—	—	—	—	—
12	21. Keemiaained, värvid, apteegikaup . . . . .	—	4 378,8	36,9	3 484,0	35 185,5	125
13-14	22. Kunstikaubad, muusikariistad ja muud eelpool nimetatama kaubad . . . . .	—	—	—	203,8	92,7	—
	<b>Kokku . . . . .</b>	<b>139 551,5</b>	<b>738 020,5</b>	<b>36 857,1</b>	<b>747 431,5</b>	<b>7 627 333,9</b>	<b>7051</b>
	1/I—31/VII 1924 . . . . .	3758740,8	3 451 410,2	2740244,5	7064404,3	56754632,9	70211
	Juunis—Juin 1924 . . . . .	490 736,0	753 994,6	190 185,4	124 906,4	5 119 524,9	8324
<b>B. Markades</b>							
1	1. Blés, pommes de terre, fourrage . . . . .	—	437 850	270 000	12500900	6 740 320	582
1	2. Denrées alimentaires d'origine animale . . . . .	—	—	—	—	—	29
1	3. Poissons et leurs produits . . . . .	—	—	—	—	21 035 700	3 238
1	4. Autres produits alimentaires (aussi riz et maïs), spiritueux et boissons . . . . .	148 300	1 971 070	1 656 660	2 714 900	1 834 620	2 345
2	5. Animaux vivants et oiseaux . . . . .	—	—	—	—	—	—
3	6. Peaux, cuirs, poils, cheveux et autr. mat. anim. . . . .	—	2 903 870	—	1 932 600	40 250	399
4	7. Semences et plantes . . . . .	—	—	—	275 400	—	—
5	8. Bois et ouvrages en bois . . . . .	—	1 060 470	40 000	—	2 720	819
6	9. Papiers et imprimés . . . . .	900	70 230	—	—	92 060	628
7	10. Coton, lin et autres matières filamenteuses . . . . .	—	—	—	—	26 249 610	154
7	11. Produits de l'industrie textile . . . . .	—	556 520	1 234 430	1 289 500	9 974 780	3 650
8	12. Métaux, bruts et travaillés en partie . . . . .	1 300 560	—	—	346 730	5 408 120	162
8	13. Autres ouvrages en métaux . . . . .	2 467 380	1 961 700	—	6 758 390	1 898 320	2 860
9	14. Machines et outillage agricole . . . . .	—	187 740	—	—	461 850	70
9	15. Autres machin., moteurs et moyens de transp. . . . .	263 550	4 510 780	476 350	42 080	886 030	208
9	16. Instruments, appareils, armes au feu . . . . .	32 300	41 470	—	—	88 120	91
10	17. Pierres, terres, poteries, verres etc. . . . .	236 000	1 233 150	—	208 960	1 275 140	3 061
11	18. Combust. minéraux (charbons, schiste comb.) . . . . .	—	—	—	—	18 244 990	—
11	19. Huiles, graisses, résines et leurs produits . . . . .	—	14 577 360	300 280	2 257 050	1 264 910	3 947
12	20. Engrais . . . . .	—	—	—	—	—	—
12	21. Produits chimiques, teintures, drogues . . . . .	—	462 710	13 500	142 820	1 479 310	435
13-14	22. Ouvrag. d'art, instr. de musique et autr. artiel. . . . .	—	—	—	252 020	97 510	12
	<b>Total . . . . .</b>	<b>4 448 990</b>	<b>29 974 890</b>	<b>3 991 220</b>	<b>28 721 410</b>	<b>97 074 360</b>	<b>22 698</b>
	1/I—1/VIII 1924 . . . . .	59338600	151273880	71 996 820	122127150	683990120	196235
	Juunis—Juin 1924 . . . . .	9 533 850	27 886 910	9 162 830	6 692 740	92 748 780	24 652

\*) Sellist: 1) Argentiina 5.598,8 kg.—460.740 mkr.; 2) Austria 134,9 kg.—121.410 mkr.; 3) Egiptus 904,0 kg.—155.490 mkr.; 4) Hiina 75.451,2 kg.—1.243.220 mkr.; 9) Leedu 1.473,5 kg.—179.280 mkr.; 10) Portugaalia 10.205,0 kg.—306.150 mkr.; 11) Türgi 9.348,9 kg.—1.608.010 mkr.

IMPORTATION EN JUILLET 1924.

Norra Nor- vège	Poola Pologne	Prant- suse France	Rootsi Suède	Saksa Alle- magne	Soome Fin- lande	Tsheho- Slov. Tchéco- Slov.	Vene Russie	Ühis- riigid États- Unis	Muud maad Autres pays	KOKKU TOTAL
-----------------------	------------------	--------------------------	-----------------	-------------------------	------------------------	--------------------------------------	----------------	-----------------------------------	--------------------------------	----------------

En kilogrammes.

—	—	—	—	7 241,4	2 030,0	—	11905258 6	754 106,5	46 045,1	13 563 101,4	1
—	—	—	—	2 429,0	—	—	—	—	—	2 635,0	2
7 114,0	—	155,0	457 833,5	42 794,8	93 812,0	—	—	—	—	1 968 744,4	3
—	467 065,6	3 480,3	5,8	6 166 218,7	3 269,1	662 966,9	3 797,5	64 414,8	247 893,6	7 753 504,9	4
—	—	—	—	—	—	—	—	—	—	—	5
—	169,5	355,3	427,5	29 769,0	2 373,7	—	—	17 875,7	—	96 704,3	6
—	—	—	—	21 481,0	—	—	195 765,0	—	—	218 266,0	7
—	8 504,0	—	9,5	6 306,9	1 544,3	—	1 534,3	2 855,0	10 221,0	246 772,6	8
—	—	6,6	171 541,3	48 476,0	94 155,6	—	—	—	—	328 891,0	9
—	—	—	1 802,3	14 010,0	—	—	10 407,3	305 115,5	707,6	420 734,8	10
—	36,4	964,1	693,6	49 059,8	6 718,8	96,0	—	28,4	—	94 182,4	11
—	—	15 405,8	3 340,5	1 031 862,1	1 948,7	—	—	—	—	1 324 282,5	12
—	6 985,0	1 973,0	10 872,8	360 097,9	7 389,7	254,8	—	1 100,5	1 473,5	625 022,2	13
—	—	—	35 799,5	53 315,2	—	—	—	8 013,0	—	105 007,6	14
—	—	2 049,7	11 506,6	181 610,3	4 457,1	147,0	—	14 894,7	134,9	237 881,7	15
—	—	—	—	1 tk.	1 tk.	—	—	—	—	2 tk.	16
—	—	—	—	1,2 rg. t.	2,97 rg. t.	—	—	—	—	4,17 rg. t.	17
—	2 696,8	—	621,1	5 273,0	5,0	—	—	—	—	6 507,3	18
—	—	—	236 249,6	181 679,6	1227984,0	11,5	—	—	5,2	2 503 307,2	19
—	—	—	—	1 963 499,0	—	—	—	—	—	7 698 760,3	20
1 383,2	—	5 885,0	154 410,9	374 377,4	23 946,5	—	935 998,0	693 761,8	—	2 777 560,9	21
—	—	—	825 062,0	20 851,0	—	—	—	—	—	845 913,0	22
—	170,5	9 977,8	64 395,9	288 246,9	111 718,6	—	—	—	96,2	523 219,6	23
—	—	2,0	—	3 039,4	—	—	—	49,3	20,5	3 412,6	24
8 497,2	485 627,8	40 257,3	1 974 572,4	10 846 668,4	1581353,1	663 476,2	13052760,7	1 862 215,2	306597,6*	41 346 411,7	25

17419,1	1 498 785,9	2 079 356,0	7 899 919,4	51 268 550,2	3132472,3	1 436 047,9	60437703,2	9 121 506,4	1118073,0	220526194,6	26
6 069,2	103,0	88 013,6	1 077 331,8	7 489 675,6	548 093,3	108 750,2	4 114 610,6	1 097 432,2	126 927,7	22 298 789,7	27

En marks estoniens.

—	—	—	—	209 660	54 810	—	199350970	20 413 610	1 243 220	241 803 560	1
—	—	—	—	163 170	—	—	—	—	—	194 420	2
376310	—	11 940	13 277 170	1 241 050	1 050 690	—	—	—	—	55 431 170	3
—	21 111 370	557 300	610	104 116 380	376 260	30 098 800	853 830	2 921 970	8 157 510	178 865 010	4
—	—	—	—	—	2 000	—	—	—	—	2 000	5
—	37 970	525 270	148 860	5 591 780	785 000	—	—	2 064 840	—	14 429 870	6
—	—	—	—	1 806 620	—	—	5 089 890	—	—	7 171 910	7
—	136 060	—	1 380	428 820	92 610	—	29 150	85 650	308 380	3 004 870	8
—	—	2 130	4 296 210	4 455 950	2 639 730	—	—	—	—	12 185 730	9
—	—	—	243 310	2 052 450	—	—	1 228 580	97 636 960	263 240	127 828 260	10
—	28 030	1 050 670	228 700	18 626 740	1 435 580	73 920	—	65 740	—	38 215 130	11
—	—	539 200	83 510	23 417 040	60 470	—	—	—	—	31 318 260	12
—	593 730	148 650	2 654 140	23 923 130	962 980	18 290	—	105 220	179 280	44 532 000	13
—	—	—	2 647 230	3 421 110	—	—	—	751 320	—	7 539 730	14
—	—	435 140	3 183 870	46 842 010	1 464 680	28 670	—	3 446 260	121 410	61 909 650	15
—	—	4 590	673 070	3 320 860	8 500	—	—	—	—	4 260 020	16
—	221 660	—	1 470 240	6 333 510	4 090 450	2 010	—	—	4 370	18 136 680	17
—	—	—	—	6 036 850	—	—	—	—	—	24 331 840	18
4 430	—	1 707 970	2 922 190	14 323 070	1 914 720	—	14 608 970	10 024 190	—	67 963 070	19
—	—	—	4 290 320	434 110	—	—	—	—	—	4 724 430	20
—	35 810	1 510 510	3 204 710	20 469 520	2 655 770	—	—	—	28 860	30 439 540	21
—	—	4 200	—	2 771 270	—	—	—	108 090	42 820	3 238 360	22
90740	22 164 630	6 497 570	39 325 520	290 037 100	17594250	30 221 690	221161390	137623850	10349090*	977 575 420	23

18860	45 802 790	43 699 580	160561070	1865488970	98027070	65 841 880	916911990	535868140	47754590	5101836870	24
9 080	48 540	7 601 510	39 797 460	239 909 710	17490710	6 748 390	71 916 620	79 712 710	5 409 660	642 132 260	25

07.860 mrk.; 5) Hispaania 280,0 kg.—7 840 mrk.; 6) India 139.952,8 kg.—3.649,350 mrk.; 7) Itaalia 13.187,4 kg.—507,510 mrk. 8) Kanaada 46.045,1 kg.—

Rühm, kuulu- kuulus endi- ses klassii- katsioonis						
	Belgia <i>Belgique</i>	Daani <i>Dane- mark</i>	Hollandi <i>Pays-Bas</i>	Inglise <i>Angleterre</i>	Läti <i>Lettona</i>	
<b>A. Kilogrammides</b>						
1	1. Tera- ja jahv. vill, kartul, loomatoit . . .	—	—	—	25 389,8	—
1	2. Toiduained — karjasaadused . . . . .	—	—	—	185 105,1	589
1	3. Kala ja kalakaup . . . . .	72,1	—	—	168,7	—
1	4. Muud toidu- ja maitseained, piiritus ja joogid	248,4	—	—	176,1	6 713
2	5. Elusloomad ja linnud (arv) ( <i>nombre</i> ) . . .	—	—	—	—	609
3	6. Nahk, nahakaup ja m. loomasaadused . . .	23 298,2	426,0	—	4 028,3	47 736
4	7. Seemned ja elustaimed . . . . .	—	—	—	—	36
5	8. Puu- ja puutööstussaadused . . . . .	39 472,0	—	856 617,0	19 351 802,7	1 669
6	9. Paber, paberikaup ja trükitöö . . . . .	—	—	—	132 447,5	46
7	10. Puuvill, lina ja muud kiuained . . . . .	178 505,2	—	—	315 042,1	1 735
7	11. Tekstiiltööstussaadused . . . . .	—	70 387,1	194,1	5 162,7	46 489
8	12. Metallid . . . . .	—	—	—	289 272,0	5 096
8	13. Metallkaubad . . . . .	—	—	—	408,5	3 377
9	14. Põllutöömashinad ja -riistad . . . . .	—	—	—	—	—
9	15. Muud töö- ja jõumashinad, transportabinõud	—	—	—	154,0	28 201
9	16. Instrumendid, aparaadid, laskeriistad . . .	—	1 589,0	—	—	—
10	17. Kivid, mullad ja nende saadused . . . . .	—	1 012 162,0	—	—	1 830 516
11	18. Kivisüsi, koks, põlevkivi . . . . .	—	790,4	—	—	—
11	19. Õlid, rasvad, vaigud ja nende saadused . .	—	—	—	—	96
12	20. Väetisained . . . . .	—	—	—	—	—
12	21. Keemiaained, värvid, apteegikaup . . . . .	—	—	—	39 076,6	350
13—14	22. Kunstikaubad, muusikariistad ja muud eel- pool nimetatata kaubad . . . . .	—	—	—	—	507
	<b>Kokku . . . . .</b>	<b>241 595,9</b>	<b>1 085 354,5</b>	<b>856 811,1</b>	<b>20 348 234,1</b>	<b>1 973 156</b>
	1/I—31/VII 1924 . . . . .	9 818 433,0	4 449 162,9	3 138 288,0	102 494 255,0	102 43688
	Juunis—(Juin) 1924 . . . . .	703 374,8	1 361 964,3	2 263 637,7	21 433 758,3	3 653 231
<b>Groupes des marchandises:</b>						
1	1. Blés, pommes de terre, fourrage . . . . .	—	—	—	200 000	—
1	2. Denrées alimentaires d'origine animale . .	—	—	—	41 948 990	60 000
1	3. Poissons et leurs produits . . . . .	5 140	—	—	12 150	—
1	4. Autres produits alimentaires (aussi riz et maïs), spiritueux et boissons . . . . .	50 770	—	—	35 200	322 236
2	5. Animaux vivants et oiseaux . . . . .	—	—	—	—	3 448 000
3	6. Peaux, cuirs, poils, cheveux et autr. mat. anim.	4 003 800	17 040	—	597 100	9 119 600
4	7. Semences et plantes . . . . .	—	—	—	—	10 000
5	8. Bois et ouvrages en bois . . . . .	1 344 530	—	7 205 000	124 108 600	182 000
6	9. Papiers et imprimés . . . . .	—	—	—	3 068 130	60 000
7	10. Coton, lin et autres matières filamenteuses	27 179 360	—	—	45 576 690	156 160
7	11. Produits de l'industrie textile . . . . .	—	37 695 000	89 240	2 942 740	21 506 700
8	12. Métaux, bruts et travaillés en partie . . .	—	—	—	925 670	88 700
8	13. Autres ouvrages en métaux . . . . .	—	—	—	31 500	388 800
9	14. Machines et outillage agricole . . . . .	—	—	—	—	—
9	15. Autres machin., moteurs et moyens de transp.	—	—	—	5 000	3 585 000
9	16. Instruments, appareils, armes au feu . . .	—	300 000	—	—	—
10	17. Pierres, terres, poteries, verres etc. . . . .	—	4 251 080	—	—	4 698 900
11	18. Combust. minéraux (charbons, schiste comb.)	—	750	—	—	—
11	19. Huiles, graisses, résines et leurs produits	—	—	—	—	9 900
12	20. Engrais . . . . .	—	—	—	—	—
12	21. Produits chimiques, teintures, drogues . .	—	—	—	2 429 000	35 000
13—14	22. Ouvrag. d'art, instrum. de musique et autr. art.	—	—	—	—	275 000
	<b>Total . . . . .</b>	<b>32 583 600</b>	<b>42 263 870</b>	<b>7 294 240</b>	<b>221 880 770</b>	<b>43 946 240</b>
	1/I—31/VII 1924 . . . . .	380 005 200	228 089 590	25 585 920	1260 175 010	282 436 240
	Juunis—(Juin) 1924 . . . . .	3 185 160	35 638 540	16 767 070	175 374 570	32 008 400
	<b> Groupe de la classif. antér.</b>					



EXPORTATION EN JUILLET 1924.

Leedu <i>Li- thuanie</i>	Prantsu- <i>se France</i>	Poola <i>Po- logne</i>	Rootsi <i>Suède</i>	Saksa <i>Alle- magne</i>	Soome <i>Finlande</i>	Tsheho- <i>Slov. Tchéco- Slov.</i>	Vene <i>Russie</i>	Ühis- <i>riigid États Unis</i>	Muud <i>maad Autres pays</i>	K o k k u <i>T o t a l</i>
---------------------------------	----------------------------------	-------------------------------	------------------------	---------------------------------	--------------------------	---	-----------------------	---	---	-------------------------------

En kilogrammes.

—	—	—	95 655,2	100,0	264 089,6	—	—	—	—	385 234,6	1
—	—	—	35 812,2	273 803,6	4 338,0	—	—	—	—	499 648,6	2
—	55,7	—	24 940,9	156,0	—	7 944,5	—	—	—	33 337,9	3
304 733,7	—	—	447,0	694,0	1 729,1	—	—	—	—	314 917,8	4
—	—	—	160	—	1 087	—	—	—	—	1 850	5
—	1 574,1	—	—	16 155,7	13 689,7	—	—	—	—	107 469,9	6
—	—	—	—	—	—	—	—	—	—	36,6	7
1 523,4	28 994,0	—	2 008,0	28 474,6	47 435,0	—	—	—	—	20 360 590,7	8
—	12 592,4	—	1 927,0	881 869,7	34 146,0	—	2 601,0	—	—	1 414 440,3	9
—	129 276,9	—	—	49 875,2	9 773,9	—	351 186,0	225,0	—	684 208,4	10
4 432,7	—	656,4	17 704,7	86 613,4	9 013,4	—	—	—	—	240 659,2	11
—	—	—	6 426,9	3 981,7	57 638,9	—	—	—	—	362 415,9	12
—	—	—	356,1	33 198,9	4 607,4	—	—	—	—	41 948,0	13
—	—	—	—	11,0	—	—	—	—	—	11,0	14
—	—	75,0	—	8 855,3	1 990,5	—	—	—	—	39 276,2	15
—	—	—	—	32,0	—	—	—	—	—	1 621,0	16
180 180,0	—	—	1 308 057,0	49,1	2 167 629,5	—	—	—	—	6 498 594,2	17
—	—	—	13 760,0	15 642,0	—	—	—	—	—	30 192,4	18
—	—	—	—	49,0	1 614,5	—	—	—	—	1 763,4	19
—	—	—	13 913,1	—	—	—	—	—	—	13 913,1	20
245,0	—	—	—	11,0	2 213,5	—	—	—	—	41 896,1	21
—	—	—	—	318,7	—	—	—	—	—	825,7	22
<b>491 114,8</b>	<b>172 493,1</b>	<b>731,4</b>	<b>1521 008,1</b>	<b>1399 890,2</b>	<b>2 619 914,0</b>	<b>7 944,5</b>	<b>353 787,0</b>	<b>962,9</b>	—	<b>31 073 001,0</b>	<b>23</b>
396 809,4	5 627 865,5	1 349,4	6 017 835,9	8 781 439,9	16 711 426,4	30 942,7	6 640 256,6	27 174,3	896 554,7	176 275 482,5	24
416 827,3	284 768,6	—	1 452 729,4	1 396 670,4	5 288 268,4	22 998,2	1 008 263,3	—	4 500,6	39 290 992,8	25

En marks estoniens.

—	—	—	763 270	3 600	2 104 290	—	—	—	—	3 071 160	1
—	—	—	4 645 160	66 559 910	563 940	—	—	—	—	113 778 000	2
—	4 010	—	1 550 410	10 290	—	153 000	—	—	—	1 735 000	3
3 037 050	—	—	95 000	138 800	86 160	—	—	70 000	—	23 835 200	4
—	—	—	1 120 000	—	6 349 000	—	—	—	—	10 917 000	5
—	299 060	—	—	997 230	2 673 120	—	—	106 590	—	17 813 630	6
—	—	—	—	—	—	—	—	—	—	10 000	7
200 000	1 200 000	—	158 000	806 420	2 930 000	—	192 000	—	—	138 326 550	8
—	162 050	—	43 920	23 319 490	866 530	—	8 779 650	10 000	—	36 309 770	9
—	20 648 770	—	—	7 930 000	949 590	—	—	—	—	102 490 560	10
2 216 250	—	301 800	9 260 020	41 720 460	3 628 220	—	—	—	—	119 360 490	11
—	—	—	321 350	150 000	231 320	—	—	—	—	1 717 080	12
—	—	—	65 000	690 000	45 000	—	—	—	—	1 220 330	13
—	—	—	—	10 000	—	—	—	—	—	10 000	14
—	—	10 000	—	1 988 000	123 000	—	—	—	—	5 711 000	15
—	—	—	—	20 000	—	—	—	—	—	320 000	16
756 760	—	—	5 493 830	100	8 770 880	—	—	—	—	23 971 570	17
—	—	—	10 000	12 000	—	—	—	—	—	22 750	18
—	—	—	—	980	112 980	—	—	—	—	123 860	19
—	—	—	300 000	—	—	—	—	—	—	300 000	20
120 000	—	—	—	1 200	220 500	—	—	—	—	2 805 700	21
—	—	—	—	20 000	—	—	—	—	—	295 000	22
<b>5 330 060</b>	<b>22 313 890</b>	<b>311 800</b>	<b>23 825 960</b>	<b>144 428 480</b>	<b>29 654 530</b>	<b>153 000</b>	<b>8 971 650</b>	<b>186 590</b>	—	<b>604 144 650</b>	<b>23</b>
3 907 890	11 067 1160	587 070	14 058 1810	754 831 830	296 522 360	1 072 930	17 987 1100	4 265 020	23 933 020	3 742 536 190	24
1 111 470	6 505 000	—	37 122 740	75 651 770	60 129 320	919 930	30 050 050	—	1 822 370	479 286 460	25



## Väliskaubandus juulis 1924.

*Aperçu du commerce extérieur en juillet 1924.*

**Üldkäik.** Pärast võrdlemisi tagasihoidlikku juunit näitab väliskaubandus juulis jällegi suvikuudele omast elavat iseloomu. Selle elavuse peale on mitmeti mõju avaldanud vahepealsed erakorralised asjaolud: tollide tõstmine ja margakursi langemine. Üldkäik käib ligineb maikuu suurele läbikäigule.

	Väliskaubanduse üldkäik		Laaditud laevade mahutus net. rgt.	
	Kg.	Mrk.	Sissetulnud	Väljaläinud
Juuli . . . . .	72 419 413	1 581 720 070	51 533	72 300
Juuni . . . . .	61 539 783	1 120 218 720	50 114	64 678
Mai . . . . .	89 536 274	1 692 276 170	60 232	70 223

Möödunud aasta juulikuul läbikäiku ületab käesoleva aasta oma 20,8 milj. kg. ning 407 m.m. võrra.

Väljavedu püsib juba aprillis saavutatud kõrgusel (üle 600 m.m.), kuna sissevedu, sarnaselt maikuu, suuremat tõusu näitab, mis tingitud üksikute, peajasjalikult toiduainete rühmadesse kuuluvate, ainete erakorraliselt suurest sisseveost (rukis, suhkur, heeringad).

Sisse- ja väljaveo arvud on järgmised:

	Sisse		Välja	
	veetud kg.	veetud mrk.	Sisse	Välja
Juuli . . . . .	41 346 412	31 073 001	977 575 420	604 144 650
Juuni . . . . .	22 298 790	39 290 993	642 132 260	479 286 460
Mai . . . . .	51 915 798	37 620 476	1 035 236 310	657 039 860

Kaubabilans on juulis passiivne 373 m.m. võrra, väljaveo % sisseveost on 61,8. Viimane arv rõhutab kaubabilansi halvenemist eelmiste kuudega võrreldes. Väljaveo % sisseveost kuude järele: jaanuaris—97,9; veebruaris—65,0; märtsis—70,0; aprillis—86,4; mais—63,5; juunis—74,7; juulis—61,8.

**Sissevedu:** Üldsisseveo kasvamine eelmise kuuga võrreldes on peajasjalikult tera- ja jahvatatud vilja ja muude toiduainete rühma suurendamisest, nimelt on esimese tõus 153 m.m., teise oma 101 m.m. Tuntavamalt kasvas ka kala rühm—43 m.m. võrra; samuti õlide ja rasvade rühm—36 m.m. võrra. Vähemal määral kasvasid rühmad: kivisüsi ja koks, kivid ja mullad, metallkaubad (igauks ca 9 m.m. võrra) ja nahk ja nahakaubad (5 m.m. võrra).

Vähenedid järgmised rühmad: põllutööstusmasinad ja -riistad 36 m.m. võrra, muud töö- ja jõumasinad 15 m.m. võrra ja tekstiiltööstussaadused 14 m.m. võrra. Vähem tõus ehk kahanemine teiste rühmade juures ei vääri tähelepanu.

Tähtsamateks aineteks sisseveos olid: rukis—176 479 280 m.m. väärtuses, suhkur—138 121 460 m.m. väärt., heeringad—54 368 540 m.m. väärtuses ja puuvill—115 673 280 m.m. väärtuses. Nimetatud 4 ainet moodustavad kokku 49,6% sisseveo koguväärtusest.

### Üksikute rühmade osatähtsus.

	I	II	III	IV	V	VI	VII	VIII	IX	X	XI	XII	XIII	XIV	XV	XVI	XVII	XVIII	XIX	XX	XXI	XXII	Kokku
1924 a. I poolaasta	25,2	—	1,5	12,3	—	2,0	3,2	0,4	1,3	11,0	8,7	2,7	4,7	2,2	7,8	1,1	1,4	3,6	4,3	1,1	4,5	1,0	100
Juunis . . . . .	13,9	0,1	1,9	12,2	—	1,5	1,1	0,3	1,3	14,1	8,2	5,2	5,5	6,7	11,8	1,7	1,4	2,3	5,0	0,2	4,8	0,8	100
Juulis . . . . .	24,7	—	5,7	18,3	—	1,5	0,7	0,3	1,1	13,1	3,9	3,3	4,6	0,8	6,3	0,4	1,9	2,5	7,0	0,5	3,1	0,3	100

**Sissevedu riikide järele.** Riikide järjekord osatähtsuse järele ja %-arvud üldsisseveost: Saksa—29,7%, Vene—22,6%, Ühisriigid—14,1%, Inglise—9,9%, Rootsi—4,0%, Daani—3,1%, Tšehhoslovakkia—3,1%; teiste riikide juures on nimetatud protsent alla 3. Märkimisväärne on asjaolu, et Vene juulis asub teisel kohal sissevedavate riikide hulgas; see seletub, kui silmas pidada, et juulikuul sisseveos on eriti suur vilja rühm, millest kaugelt suurem osa toodi Venest. Saksamaalt osteti peajasjalikult toiduaineid, jõu- ja tööstusmasinad, metallkaupu ja metalle; Ühisriikidest—puuvilla ja nisujahu; Inglismaalt—kivisüüt, puuvilla ja heeringaid.

**Väljavedu.** Juulikuul väljaveos omab esimese koha puu- ja puutööstusainete rühm, samuti kui eelmiselgi kuul: see rühm moodustab 22,9% juuli väljaveo üldväärtusest. Temale järgnevad rühmad: tekstiiltööstussaadused—19,7%, karjasaadused—18,8%, tekstiiltööstuse tooresained—17%, paber—6% ja kivid-mullad—4% väljaveo üldarvust.

Võrreldes juuniga näeme puu- ja puutööstussaaduste rühma väärtust langevat 19 m. m. võrra, Sell-vastu näitab aga tõusu tekstiiltööstuse tooresainete rühm (lina) 65 m.m võrra, andes 17%, üldväljaveost eelmise kuu 7,0% asemel. Kasvasid ka tekstiiltööstussaaduste rühm 38 m. m. ja toiduainete-karjasaaduste rühm 45 m. m. võrra. Vähenes tähtsamal määral tera- ja jahvatatud vilja rühm, nimelt 24 m. m. võrra, samuti ka metallide rühm 7 m. m. ja metallkaupade rühm 5 m. m. võrra.

**Väljavedu riikide järele:** Kogu väljaveost on väärtuse järele 36,7% läinud Inglismaale, kes seega ka juulis esimesel kohal asub meie kaupa ostvate riikide hulgas. Teiste riikide osatähtsust edustavad järgmised %-arvud: Saksa—23,9, Läti—7,8, Daani—7,0, Belgia—5,4, Soome—4,9, Leedu—4,4, Rootsi—3,9, Prantsuse—3,7, Vene—1,5, Hollandi—1,2. Ülejäänud riigid annavad kokku vaid 0,1% kogu väljaveost. Võrdlus eelmise kuuga näitab Soome osatähtsuse langemist ja peajasjalikult Saksamaa osatähtsuse kasvamist. Välja veeti: Inglismaale—puud ja puutööstussaadusi, lina ja karjasaadusi; Saksamaale—karjasaadusi, lina ja riidet; Läti—tekstiiltööstussaadusi ja nahka.

Tab. 3. SISSE- ja VÄLJAVEDU JUULIS 1924 a.  
IMPORTATION ET EXPORTATION EN JUILLET 1924.

Nr. 30 (9) —

ern.=eraldi nimetamata	Kaal 1000 kg.		Väärtus 1000mk.		ern.=eraldi nimetamata	Kaal 1000 kg.		Väärtus 1000 n	
	Sissev.	Väljav.	Sissev.	Väljav.		Sissev.	Väljav.	Sissev.	Välj
<b>I. TERA- ja JAHV. VILI, KARTUL ja LOOMATOIT</b>									
<b>a) Teravili</b>									
1. Rukis . . . . .	12038,4	—	206367,0	—	53. Heeringad . . . . .	1874,8	—	54368,5	—
2. Nisu . . . . .	10084,5	—	176479,3	—	54. Silgud . . . . .	93,8	—	1 050,7	—
3. Oder . . . . .	1 419,5	—	17 743,5	—	55. Tursakala . . . . .	—	—	—	—
4. Kaer . . . . .	16,4	—	229,3	—	56. Muud soolat. kalad .	—	—	—	—
5. Linnaksed . . . . .	—	—	—	—	57. Kilud . . . . .	—	—	—	—
6. Mais . . . . .	—	—	—	—	58. Sprotid . . . . .	0,155	0,400	11,9	—
7. Muu teravili ern.	—	—	—	—	59. Muud kalakonservid	—	0,032	—	—
<b>b) Kaunvili</b>									
8. Herned . . . . .	7,5	0,033	203,7	0,980	60. Austrid, vähid, tigud	—	3,6	—	43
9. Oad . . . . .	7,5	0,033	203,7	0,980	61. Kalamari . . . . .	—	—	—	—
10. Muu kaunvili . . . . .	—	—	—	—	62. Muu ern. kalakaup	—	—	—	—
<b>c) Jahvatatud vili</b>									
11. Rukkijahu . . . . .	1 100,3	0,755	29 774,1	16,6	<b>IV. MUUD TOIDU- ja MAITSEAINED, PIIRITUS ja JOOGID</b>				
12. Nisujahu . . . . .	1 041,4	—	28 116,8	13,0	<b>a) Leiva- ja tainakaup</b>				
13. Odrajahu . . . . .	—	0,655	—	—	63. Makaronid, nuudlid	2,7	7,9	118,3	34
14. Kaerajahu . . . . .	—	—	—	—	64. Küpsised ja kuivikud	2,7	—	117,9	—
15. Linnaksejahu . . . . .	—	—	—	—	65. Leib kuivat.	0,014	—	0,400	—
16. Muu jahu ern.	—	—	—	—	66. Leib teradest, pain normal	—	7,9	—	34
17. Manna . . . . .	30,6	—	826,4	—	<b>b) Aiavili</b>				
18. Kruubid ja m. odrat.	2,3	—	61,4	—	67. Sibulad . . . . .	11,4	1,1	426,1	4
19. Tatratangud . . . . .	—	—	—	—	68. Mädarõigas . . . . .	5,9	—	205,3	—
20. Herkul ehk kaerat . .	13,4	—	428,0	—	69. Muu aiavili värске .	5,3	0,049	212,0	—
21. Muud tangud ern.	12,3	0,100	341,5	3,6	70. Lillekapsas . . . . .	—	—	—	—
<b>d) Kartul</b>									
22. Kartul toores . . . . .	—	352,3	—	2 822,1	71. Arbuusid ja meloonid	—	—	—	—
23. Kartul kuivatatud . .	—	352,3	—	2 822,1	72. Salat, spinat ja muu kallim aiavili värске	—	—	—	—
<b>e) Loomatoit</b>									
24. Kihid igasug. (loomat.)	416,9	31,7	5 458,7	231,4	73. Seesama kuivat. . . . .	—	—	—	—
25. Ölikoogid igasug. . .	416,9	25,4	5 458,7	200,0	74. Muu aiavili kuivat. .	—	—	—	—
26. Põlluheinad . . . . .	—	6,3	—	31,4	75. Aiavili igasug. soolat. lahtistes nõudes	—	1,1	—	40
27. Aasaheinad . . . . .	—	—	—	—	76. Aiavilja konservid . .	0,187	—	7,9	—
28. Oled . . . . .	—	—	—	—	<b>c) Puuvili ja marjad värsked</b>				
29. Muu loomatoit ern.	—	—	—	—	77. Õunad . . . . .	14,7	—	326,5	—
<b>II. TOIDUAINED—KARJASAADUSED</b>									
<b>a) Lihakaup</b>									
30. Sealiha värске jasoolatud (ka pekk)	2,4	5,2	165,2	649,9	78. Pirnid . . . . .	—	—	—	—
31. Sealiha suitset. (singid, küljed)	—	0,590	—	60,0	79. Aia- ja metsamarjad	—	—	—	—
32. Loomaliha . . . . .	—	4,6	—	589,9	80. Banaanid . . . . .	—	—	—	—
33. Vasikaliha . . . . .	—	—	—	—	81. Ananasid . . . . .	—	—	—	—
34. Lambaliha . . . . .	—	—	—	—	82. Apelsiinid ja mandar.	0,424	—	11,9	—
35. Kodulinnuliha . . . . .	—	—	—	—	83. Pomerantsid . . . . .	—	—	—	—
36. Metslinnuliha . . . . .	—	—	—	—	84. Sidrunid . . . . .	14,3	—	314,0	—
37. Muu ern. liha . . . . .	—	—	—	—	85. Viinamarjad . . . . .	—	—	—	—
38. Sea- ja muu loomarasv sulatatud	2,4	—	165,2	—	86. Muu puuvili värске	—	—	—	—
39. Vorstid . . . . .	—	—	—	—	<b>d) Puuvili ja marjad kuivatatud</b>				
40. Lihakonservid . . . . .	—	—	—	—	87. Õunad . . . . .	32,7	—	2 731,2	—
<b>b) Piim, või, juust</b>									
41. Piimapulber . . . . .	0,206	494,3	29,2	113 128,1	88. Ploomid . . . . .	1,1	—	94,6	—
42. Piim kondenseeritud	—	—	—	—	89. Pirnid . . . . .	4,2	—	358,7	—
43. Või . . . . .	—	—	—	—	90. Viinamarjad . . . . .	—	—	—	—
44. Juust . . . . .	0,206	430,7	29,2	107 674,8	91. Abrikoosid . . . . .	—	—	—	—
45. Munad . . . . .	—	63,8	—	5 453,8	92. Rosinad . . . . .	6,5	—	710,3	—
46. Kuivat. munad . . . . .	—	—	—	—	93. Datlid . . . . .	0,310	—	34,1	—
<b>III. KALA ja KALAKAUP</b>									
47. Lõhe värске . . . . .	—	—	—	—	94. Viigimarjad . . . . .	—	—	—	—
48. Angerjas . . . . .	—	—	—	—	95. Virsikud . . . . .	—	—	—	—
49. Muud värsked kalad	—	28,9	—	1 200,1	96. Muupuuvilikuiv. ern.	7,4	—	529,4	—
50. Kalad kuivat. . . . .	—	0,020	—	0,500	97. Puuviljast valmist. maiustused	2,9	—	353,8	—
51. Angerjad suitset. . . .	—	0,412	—	65,9	98. Puuviljakeedis lahtistes nõudes	0,006	—	0,610	—
52. Muud kalad suitset.	—	—	—	—	99. Puuviljakeedis kinistest nõudes	—	—	—	—
					100. Puuvilja- ja marjamahl, lahtist. nõud.	—	—	—	—

ern.=eraldi nimetamata	Kaal 1000 kg.		Väärtus 1000 mk.		ern.=eraldi nimetamata	Kaal 1000 kg.		Väärtus 1000 mk.	
	Sissev.	Väljav.	Sissev.	Väljav.		Sissev.	Väljav.	Sissev.	Väljav.
101. Seesama kinnistes nõudes	—	—	—	—	153. Tubak suitsetamiseks kõlbulik	—	0,176	—	70
102. Jaanileib	3,9	—	160,9	—	154. Sigarid ja sigaretid	0,005	—	0,960	—
103. Kookuspähklid	0,349	—	22,0	—	g) Joogid, piiritus	6,1	305,8	1 045,6	23 294
104. Kastanid	—	—	—	—	155. Liköörid vaatides	—	—	—	—
105. Pähklid	5,5	—	345,2	—	156. Konjak, rumm ja muud kall. viin. vaat.	0,710	—	326,6	—
106. Mandlid ja pistaatsid	0,553	—	121,6	—	157. Piiritus puhast. vaatides	—	302,7	—	22700,2
e) Vürtsid ja muud maitselisandused	7,7	—	1362,5	—	158. Liköörid pudelites	0,131	3,1	43,2	594
107. Apelsiini-, sidruni-, pomerantsikoored kuivat.	0,167	—	3,5	—	159. Konjak, rumm ja muud kallim. kang. viinad pudelites	0,652	—	241,6	—
108. Aniis	0,025	—	6,9	—	160. Piiritus puhast. pudelit. ja muis nõud.	—	—	—	—
109. Köömned	—	—	—	—	161. Piiritus denatureer.	—	—	—	—
110. Koriandriseemned	—	—	—	—	162. Puuvilja-, marja- ja likööriessentsid piiritusega	—	—	—	—
111. Pomerantsipähklid	—	—	—	—	163. Veinid ja viinad kuni 16° kangus. vaatides	1,9	—	190,5	—
112. Vanill	—	—	—	—	164. Needsamad kuni 25° kanguseni	—	—	—	—
113. Safran	—	—	—	—	165. Veinid ja viinad kuni 25°, pudelites	0,791	—	71,2	—
114. Kardemoon	0,031	—	6,5	—	166. Yahuveinid pudelit.	0,679	—	149,3	—
115. Muskaatp. ja -õied	—	—	—	—	167. Õlu, porter vaatid.	—	—	—	—
116. Loorberilehed	0,193	—	9,2	—	168. Õlu, porter pudelit.	—	—	—	—
117. Pipar	0,943	—	65,1	—	169. Mõdu vaatides	—	—	—	—
118. Nelgid	—	—	—	—	170. „ pudelites	—	—	—	—
119. Kaneel	0,776	—	248,3	—	171. Mineraalveed	1,2	—	16,6	—
120. Galgant	0,005	—	0,650	—	172. Linnakse- ja maltoos- seekstraktid	—	—	—	—
121. Loorberimarjad	0,040	—	4,3	—	173. Pärm vedel	—	—	—	—
122. Muud vürtsid ern.	1,2	—	112,2	—	174. „ kuiv. ja pressit.	0,025	—	3,0	—
123. Humalad	2,3	—	352,5	—	h) Muud eelpool nimetamata toiduained	4 095,8	0,164	8 401,4	20
124. Humalaekstraktid	—	—	—	—	175. Seened värsked ja kuivatatud	—	0,164	—	20
125. Äädikas väik. nõud.	—	—	—	—	176. Seened konserveer.	—	—	—	—
126. Sinepijahu suurtes nõudes	—	—	—	—	177. Ern. toiduekstraktid	—	—	—	—
127. Seesama väik. nõudes	2,0	—	552,8	—	178. Ern. konservid	—	—	—	—
128. Sinep valmistehtud	—	—	—	—	179. Margar. ja kunstvõi	8,2	—	565,7	—
f) Muud koloniaalk.	3 582,4	0,463	164 453,4	122,8	180. Oliiv- ja ern. toiduõl.	0,437	—	48,1	—
129. Saago	—	—	—	—	181. Kakaovõi	8,1	—	678,2	—
130. Kartulijahu	4,4	—	92,4	—	182. Sahariin	0,345	—	379,6	—
131. Riis	419,7	—	10 491,9	—	183. Sool	4 078,7	—	6 729,8	—
132. Sigurid praetud	—	0,057	—	5,7	184. Toiduained ern.	—	—	—	—
133. Kohvi toores, ubad.	1,9	—	221,0	—					
134. „ praet. ja jahv.	0,018	0,178	2,9	42,5					
135. Kohvi aseained igas.	—	—	—	—					
136. Kakao toores, terad.	16,6	—	794,6	—					
137. „ praetud	—	—	—	—					
138. „ pulbris, suhkruga	—	—	—	—					
139. Kakao pulbris, suhkruta	6,2	—	430,8	—					
140. Tee igasugune	7,2	0,013	1 403,4	2,6					
141. Suhkur peenike	2 903,3	—	131 231,9	—					
142. „ rafinaad	148,2	—	6 889,6	—					
143. Suhkrukuloor	1,4	—	243,9	—					
144. „ -siirup	—	0,039	—	2,0					
145. Suhkur viinamarja	—	—	—	—					
146. Kartulisirup	—	—	—	—					
147. Mesil	—	—	—	—					
148. Kompvekid	—	—	—	—					
149. Shokolaad	—	—	—	—					
150. Muud ern. maistused laht. nõudes	—	—	—	—					
151. Muud ern. maistused kinnist. nõudes	—	—	—	—					
152. Tubak lehtedes ja kasvudes	73,5	—	12 650,0	—					

## V. ELUSLOOMAD ja LINNUD

185. Hobused	—	48 tk.	—	1 440
186. Veisloomad	—	1195 "	—	7 512
187. Vasikad	1 tk.	238 "	2,0	388
188. Lambad	—	97 "	—	192
189. Sead	—	271 "	—	1 430
190. Põrsad	—	1 "	—	—
191. Metsloomad igasug.	—	—	—	—
192. Sulgloomad igasug.	—	—	—	—

## VI. NAHK, NAHAKAUP ja MUUD LOOMASAAJ

a) Toored nahad	86,5	96,4	9 730,5	15 54
193. Loomanahad kuiv. soolatud	18,7	32,3	2 286,4	6 138
194. Loomanahad mär- -jalt soolatud	67,8	51,7	7 444,1	8 788
195. Tooresnaha jätsed	—	12,4	—	62

) Eelmistel kuudel arvestamata piiritus (hes arvates)

ern.—eraldi nimetamata	Kaal 1000 kg.		Väärtus 1000 mk.		ern.—eraldi nimetamata	Kaal 1000 kg.		Väärtus 1000 mk.						
	Sissev.	Väljav.	Sissev.	Väljav.		Sissev.	Väljav.	Sissev.	Väljav.					
<b>VII. SEEMNED ja ELUSTAIMED</b>														
b) Ümbertöötatud nahad	7,0	3,0	2 156,4	609,4	a) Seemned	203,3	—	6 690,7	—					
196. Shevroot, shevrett ja seemisnahk . . .	0,150	—	172,1	—	238. Linaseemned . . .	195,8	—	5 089,9	—					
197. Lakknahad . . .	0,146	—	116,8	—	239. Ristikheinaseemned	—	—	—	—					
198. Saffian, glacé, shagreen ja pressit. muustr. nahad . . .	0,004	—	4,0	—	240. Timotiseemned	4,9	—	889,3	—					
199. Kunstnahk . . .	—	—	—	—	241. Muud rohuseemned	—	—	—	—					
200. Muud igas. väiksed nahad	1,6	—	718,1	—	242. Lillesibulad ja juured	—	—	—	—					
201. Suured parknahad	5,1	2,1	1 145,4	554,6	243. Muud ern. seemned .	2,6	—	7 11,5	—					
202. Pergament . . .	—	—	—	—	b) Elustaimed	14,9	0,037	481,2	10,0					
203. Ümbert-ud nahajät.	—	0,913	—	54,8	244. Elavad taimed . . .	0,027	0,037	5,3	10,0					
c) Nahast kaup	1,9	0,045	799,5	27,0	245. Lõigat. lilled ja lehed värsked ja kuivatatud . . .	—	—	—	—					
204. Jalanõudsiidi-, poolsiidi- ja brokaatriidest	—	—	—	—	246. Ern. taimeosad loomulikud	14,9	—	475,9	—					
205. Jalan. kallim. nahasort. ja puuvill. ning linas. riidest	—	—	—	—	<b>VIII. PUU ja PUUTÖÖSTUSSAADUSED</b>									
206. Muud ern. jalanõud	0,090	0,045	69,1	27,0	a) Puusaadused	—	—	912,2	116165,6					
207. Kindad jakotid igas. tüükikaal kuni 1/4kg.	0,003	—	4,0	—	Palgid, brussid, pakud, latid:	—	—	—	—					
208. Sadulsepatööd . . .	—	—	—	—	247. Männast . . . . .	—	144 373,2 <sup>2)</sup>	—	7 218,6					
209. Reisi-, spordit. j. n. e. nahast kaup, peale pudukauba	0,001	—	0,880	—	248. Kuusest . . . . .	—	74 240,0 <sup>2)</sup>	—	3 712,0					
210. Peen. riimad nahamõlemiseks . . . . .	—	—	—	—	249. Haavast, lepast, kasest	10690,0 <sup>2)</sup>	3 145,0 <sup>2)</sup>	786,1	154,2					
211. Masinarihmad . . . . .	1,3	—	561,9	—	250. Saarest, tammest, vahtrast, jalakast . . . . .	—	—	—	—					
212. Jämed. nahastlihtne kaup	0,481	—	163,6	—	251. Muust ern. puust . . . . .	—	—	—	—					
d) Karvanahad	0,596	0,031	1 636,2	301,1	252. Liiprid . . . . .	—	13 774,0 <sup>2)</sup>	—	688,7					
213. Nirgi-, nugise- j. n. e. kallimad nahad . . . . .	—	0,002	—	58,0	Laud ja plangud:	—	—	—	—					
214. Saarma- . . . . .	—	—	—	—	253. Männast ja kuusest	—	4 080,5 <sup>1)</sup>	—	89 771,0					
215. Rebase- . . . . .	—	—	—	—	254. Haavast, lepast, kasest	—	—	—	—					
216. Tõhu-, ilvese- ja kärbinahad . . . . .	—	0,017	—	201,6	255. Saarest, tammest, vahtrast, jalakast . . . . .	672,0 <sup>2)</sup>	—	176,1	—					
217. Opossuminahad . . . . .	—	—	—	—	256. Muust ern. puust . . . . .	—	—	—	—					
218. Orava- . . . . .	—	—	—	—	257. Propsid . . . . .	—	287 881,0 <sup>2)</sup>	—	14 394,1					
219. Kodujänese- . . . . .	0,569	—	1 536,3	—	258. Põletispuud . . . . .	—	—	—	—					
220. Metsjänese- . . . . .	—	0,008	—	10,0	259. Haod ja peerud . . . . .	—	40,6	—	227,0					
221. Kitsenahad . . . . .	—	—	—	—	b) Muud metsasaadused	19,3	—	581,4	—					
222. Lambanahad . . . . .	—	—	—	—	260. Korgip. koor ümb-ta	19,3	—	578,0	—					
223. Muud ern. karvan.	0,027	0,004	99,9	31,5	261. Korgijätised . . . . .	—	—	—	—					
224. Suled, jõhvid, harjased	0,356	7,5	92,4	1 308,1	262. Korgip. koor peenendatud . . . . .	—	—	—	—					
225. Suled igas, peale ehtimissulgede . . . . .	—	—	—	—	263. Bambuk . . . . .	—	—	—	—					
226. Harjased . . . . .	—	0,215	—	28,0	264. Pilliroog . . . . .	—	—	—	—					
227. Jõhvid . . . . .	—	3,6	—	968,4	265. Puuvitsad ja m. kasvud punumistöödeks	—	—	—	—					
228. Jõhvist kaup . . . . .	0,143	—	37,2	—	266. Mererohi . . . . .	—	—	—	—					
229. Loomakarvad . . . . .	—	3,7	—	311,7	267. Lufa . . . . .	0,023	—	3,3	—					
230. Loomakarvad. kaup	—	—	—	—	268. Kivipähklid . . . . .	—	—	—	—					
f) Muud loomaosad . . . . .	0,540	0,561	14,3	24,4	269. Kraasimiskäbid . . . . .	0,008	—	0,130	—					
231. Valaskalaluu ümbert-ta . . . . .	—	—	—	—	c) Puukaup	3,6	704,4	337,4	22 160,9					
232. Sarvest ja valaskalaluust plated . . . . .	—	—	—	—	270. Vineer . . . . .	0,870	496,2	36,6	12 425,0					
233. Loomasarved . . . . .	0,018	0,096	2,3	5,8	271. Vineerist toolipõhj.	—	149,9	—	7 334,0					
234. Kalasoomused . . . . .	—	—	—	—	272. Tikutraat . . . . .	—	32,3	—	548,9					
235. Soolod . . . . .	0,521	—	12,5	—	273. Saapatikud . . . . .	0,190	—	10,9	—					
236. Loomamaod . . . . .	—	0,465	—	18,6	274. Saapaliistud . . . . .	0,306	—	18,4	—					
237. Ern. loomaosad . . . . .	0,001	—	0,020	—	275. Lihtne tisl. ja treialit. poleeritud . . . . .	0,507	—	47,7	—					
					276. Tisleri- ja treialitöö ilust. maalid., kullat., hõbet. . . . .	1,6	26,0	196,4	1 853,0					
						0,023	v. järgm. lhk.	5,0	v. järgm. lhk.					

1) stand.  
2) kb, j.



ern.—eraldi nimetamata	Kaal 1000 kg.		Väärtus 1000 mk.		ern.—eraldi nimetamata	Kaal 1000 kg.		Väärtus 1000 mk.	
	Sissev.	Väljav.	Sissev.	Väljav.		Sissev.	Väljav.	Sissev.	Väljav.
278. Tisleri-, trealitiööd muudest materjaal. ilustustega . . . . .	0,001	} v.eelm. lk.	0,230	} v. eelm. lk.	<b>c) Paber ja paberikaup</b>	<b>35,9</b>	<b>1401,6</b>	<b>4829,5</b>	<b>3588</b>
279. Puutööd polsterdat.	0,083		22,8			1) Paber			
<b>d) Aamisepa- ja puusepa- tööd</b>	<b>35,3</b>	—	<b>1009,5</b>	—	315. Pakkimispaber . . . . .	5,3	300,9	121,8	6 92
280. Aamisepatööd . . . . .	—	—	—	—	316. Rotatsioonipaber . . . . .	—	411,5	—	10 28
281. Vaadi külje- ja põhi- lauad . . . . .	33,7	—	977,0	—	317. Paber veemärk-ga . . . . .	0,477	—	67,8	—
282. Puusepatööd . . . . .	1,6	—	32,5	—	318. Paberossi- ja siidi- paber . . . . .	8,4	—	2 948,8	—
283. Viitsad puus. töödeks . . . . .	—	—	—	—	319. Pergam., pergamiin, vaha- ja parafiin-pab. . . . . .	0,638	—	51,1	—
284. Sindlid . . . . .	—	—	—	—	320. Kalka . . . . .	—	—	—	—
285. Hõõvliiaast. ja puu- jahu . . . . .	—	—	—	—	321. Paber hõb., maal.jne. . . . . .	0,035	—	188,5	—
<b>e) Punutud tööd</b>	<b>2,0</b>	—	<b>142,7</b>	—	322. Muu ern. paber ja kaustikud . . . . .	3,9	689,1	165,2	18 61
286. Korvid, põrandama- tid jne. värvimata . . . . .	0,308	—	77,4	—	323. Tapeedid ja bordüür. . . . . .	15,3	—	992,0	—
287. Korvid, põrandama- tid jne. värvitud . . . . .	—	—	—	—	<b>2) Paberikaup</b>				
288. Punutud mööbel ja m. punutud asjad lihtsad . . . . .	—	—	—	—	324. Ümbrik. lihts. pab. ilust-ta . . . . .	0,899	} 0,108	107,9	} 6
289. Punut. tööd ilustust. . . . . .	—	—	—	—	325. Ümbrik. parem. pab. ilust-ga . . . . .	0,102			
290. Rogos- ja rogos- koid . . . . .	1,7	—	65,3	—	326. Kontoriraam. igas. . . . . .	—		—	—
<b>f) Muud. metsasaadust. kaup</b>	<b>0,845</b>	—	<b>21,7</b>	—	327. Raamat., albumite köited . . . . .	0,002		0,480	—
291. Korgip. koor plated. . . . . .	—	—	—	—	328. Muupab.-kaup ern. . . . . .	0,202		161,4	—
292. Pudelikorgid . . . . .	—	—	—	—	329. Paberipesu . . . . .	<b>1,7</b>	<b>0,262</b>	<b>583,0</b>	<b>26</b>
293. Korgist asjad . . . . .	—	—	—	—	<b>d) Trükitöö</b>				
294. Korgijätist. kaubad . . . . .	0,845	—	21,7	—	330. Trükitud pildid ja postkaardid . . . . .	0,415	0,029	124,4	25
					331. Maatead. kaardid ja atlasid . . . . .	0,001	—	0,730	—
					332. Noodid . . . . .	—	—	—	—
					333. Raamat. ja ajakirj. võõrakeelsed . . . . .	1,2	} 0,233	402,8	} 1
					334. Raamat. ja ajakirj. eestikeelsed . . . . .	0,132			
<b>IX. PABER ja TRÜKITÖÖ</b>					<b>X. KIUAINED</b>				
<b>a) Paberi tooresained</b>	<b>223,7</b>	<b>12,6</b>	<b>5 592,1</b>	<b>162,0</b>	335. Puuvill toores . . . . .	361,5	—	115673,3	—
295. Kaltsud igasugused (peale villaste) . . . . .	—	12,6	—	162,0	336. Puuvilla jätsed . . . . .	—	0,248	—	2
296. Paberimass kuiv (meh. valm.) . . . . .	—	—	—	—	337. Lina . . . . .	10,1	576,9	1 208,3	92 30
297. Paberimass märg (meh. valm.) . . . . .	—	—	—	—	338. Takud . . . . .	0,338	95,6	20,3	9 07
298. Paberilõik. ja mak- latuur . . . . .	—	—	—	—	339. Kanep . . . . .	23,0	—	3 110,7	—
299. Tselluloos kuiv . . . . .	223,7	—	5 592,1	—	340. Kanepitakud . . . . .	—	—	—	—
300. " märg . . . . .	—	—	—	—	341. Jute . . . . .	—	11,5	—	1 08
301. Ligniin . . . . .	—	—	—	—	342. Muud ern. taime- riigi kiuained . . . . .	—	—	—	—
<b>b) Papp ja pappkaup</b>	<b>67,6</b>	—	<b>1 180,5</b>	—	343. Vill värvimata . . . . .	16,9	—	7 300,4	—
302. Puupapp värvimata . . . . .	48,8	—	692,8	—	344. Värvim. villa jätis. . . . . .	—	—	—	—
303. " värvitud . . . . .	8,4	—	138,9	—	345. Vill värvitud . . . . .	0,468	—	229,3	—
304. Pajje-mashe . . . . .	—	—	—	—	346. Värvit. villa jätsed . . . . .	0,569	—	113,8	—
305. Papp kaltsudest ja muudest ainetest . . . . .	—	—	—	—	347. Vill kunstlik . . . . .	0,086	—	18,1	—
306. Ruberoid . . . . .	—	—	—	—	348. Siid toores . . . . .	—	—	—	—
307. Katuspapp tõrvat. . . . . .	—	—	—	—	349. Kaltsud villased . . . . .	7,7	—	154,1	—
308. Kalts. papp katuse- papi- ja pabrikele . . . . .	4,3	—	55,7	—	<b>XI. TEKSTIL- ja RIIDEKAUP</b>				
309. Bristol-papp üle 650 g. m. <sup>3</sup> . . . . .	0,456	—	38,7	—	<b>a) Puuvill</b>	<b>21,0</b>	<b>173,2</b>	<b>18 523,1</b>	<b>80 99</b>
310. Papp satineer., la- keerit. . . . .	—	—	—	—	1) Puuv. niit ja lõng				
311. Bristol-papp ilust. kuni 650 g. m. <sup>3</sup> . . . . .	—	—	—	—	350. Lõng igasug. . . . .	1,8	77,2	1 149,8	35 50
312. Papist torukesed nii- di kerim. . . . .	1,5	—	36,6	—	351. Niit puust poolidel . . . . .	1,4	} 0,635	1 136,8	} 50
313. Pappkaup lihtne . . . . .	4,1	—	217,8	—	352. Niit mitte " . . . . .	2,0			
314. " " ilust-ga . . . . .	—	—	—	—	353. Niidi jätsed . . . . .	—	—	—	—
					<b>2) Puuv. riie kangastes</b>				
					354. Värvim. kuni 10 m. <sup>3</sup> 1 kg. . . . .	3,6	} v. järgm. lk.	2 596,6	} v. järgm. lk.
					355. Värvimata 10-15 m. <sup>3</sup> 1 kg. . . . .	0,446			



ern.=eraldi nimetamata	Kaal 1000 kg.		Väärtus 1000 mk.		ern.=eraldi nimetamata	Kaal 1000 kg.		Väärtus 1000 mk.	
	Sissev.	Väljav.	Sissev.	Väljav.		Sissev.	Väljav.	Sissev.	Väljav.
356. Värvimata üle 15 m <sup>3</sup> kg.	0,155	—	170,4	—	400. Samet ja plüüsh	—	—	—	—
357. Värvitudkuni 10 m <sup>3</sup> kg.	6,3	87,7	4 842,1	43 600,9	3) Villane kaup	—	0,108	—	150,0
358. Värvitud 10-15 m <sup>3</sup> 1 kg.	2,4	—	2 177,4	—	401. Vaibad	—	—	—	—
359. Värvitud üle 15 m <sup>3</sup> 1 kg.	0,021	—	29,8	—	402. Kasimirrätikud	—	—	—	—
360. Samet ja plüüsh	0,465	—	661,4	—	403. Sukad	—	—	—	—
361. Sametpaelad	—	—	—	—	404. Kujutud töö ern.	0,238	—	168,8	—
362. Kardinatüll	0,024	—	45,0	—	405. Paelad igasug.	—	—	—	—
363. Muu igasug. tüll	0,001	—	2,6	—	406. Väljaõmblused	—	—	—	—
3) Puuv. kaup	—	—	—	—	e) Siid	0,710	—	1 211,1	—
364. Masinarihmad	0,632	—	227,7	—	1) Siidi niit ja lõng	—	—	—	—
365. Vatt värvimata	—	7,7	—	1 393,6	407. Toorest siidist niit igasug.	—	—	—	—
366. „ värvitud	—	—	—	—	408. Siidi järist lõng igas.	0,628	—	777,3	—
367. Posament-töö	0,508	—	1 168,2	—	2) Siidiriie	—	—	—	—
368. Põimitud töö ern.	0,245	—	562,6	—	409. Fuläärid värv., trük.	—	—	—	—
369. Põimit. nõorküünla- tööstuseks	—	—	—	—	410. Siidiriie ern.	0,054	—	237,6	—
370. Sukad ja sokid	0,681	—	558,4	—	411. Samet ja plüüsh	—	—	—	—
371. Kujutud töö ern.	0,150	—	106,3	—	412. Tüll	—	—	—	—
372. Väljaõmblused	0,118	—	507,6	—	3) Siidikaup	—	—	—	—
373. Pitsid	0,020	—	51,5	—	413. Paelad kuni 20 sm. laiuseni	—	—	—	—
374. Paelad kujutud	0,075	—	93,2	—	414. Väljaõmblused	0,3 <sup>1)</sup>	—	2,4	—
b) Lina	0,385	9,7	107,9	3 493,3	415. Pitsid	—	—	—	—
375. Linane lõng	0,385	9,7	107,9	3 493,3	416. Põimit. japosament- töö	0,015	—	115,5	—
376. Mööbli- ja pöranda- riie	—	—	—	—	417. Kujutud töö ern.	0,013	—	78,3	—
377. Riie kehakatteks	—	—	—	—	418. Siidivatt	0,040	—	108,1	—
378. Lauapesu ja käte- rätikuriie	—	—	—	—	f) Poolsiid	—	—	—	—
379. Lõuend värvimata ja värvitud	—	—	—	—	1) Poolsiidiriie	—	—	—	—
380. Kõied ja nõõrid	—	—	—	—	419. Riie ern.	0,036	—	97,7	—
c) Kanep, jute ja ern. taimeriiigi kiained	53,4	55,2	4 896,0	31 430,5	420. Samet ja plüüsh	—	—	—	—
381. Ern. taimer. kiivain. lõng	—	—	—	—	421. Tüll	—	—	—	—
1. Ern. taimer. kiivain. riie kangastes	—	—	—	—	2) Kaup	—	—	—	—
382. Pakkimis- ja kotiriie	37,3	—	2 642,5	—	422. Paelad kuni 20 sm. laiuseni	0,004	—	10,4	—
383. Pörandariie	—	—	—	—	423. Kujutud töö ern.	—	—	—	—
384. Mööbli- ja madratsi- riie	0,143	—	163,9	—	424. Põimit. japosament- töö	—	—	—	—
385. Riie kehakatteks	—	—	—	—	425. Väljaõmblused	—	—	—	—
386. Lauapesu	—	—	—	—	g) Vilt	1,4	—	437,9	—
387. Purjeriie	0,257	55,0	113,0	31 341,8	426. Vilt riie	—	—	—	—
2. Ern. taimer. kiivain. kaup	—	—	—	—	427. „ tööstusotstarb.	1,4	—	437,4	—
388. Kanganie kudumis- masin. jaoks	—	—	—	—	428. „ kaubad	0,001	—	0,460	—
389. Presendid	0,098	0,153	43,2	88,7	h) Muu tekstiilkaup	8,0	—	2 568,9	—
390. Pritsitorud (voolik.)	0,222	—	104,3	—	429. Vahariie ja kaup	0,771	—	339,2	—
391. Masinarihmad	1,3	—	464,3	—	430. Liimriie ja kaup	—	—	—	—
392. Kõied ja nõõrid	13,5	—	1 146,4	—	431. Linoleum	7,0	—	2 108,3	—
393. Kalavõrgud	0,260	—	218,4	—	432. Kamelikarv. masi- narihmad	0,116	—	51,0	—
d) Vill	7,9	2,4	8 520,1	3 322,3	433. Gaasihõõgusukad	0,004	—	1,5	—
1) Villane lõng	—	—	—	—	434. Padjad	—	—	—	—
394. Villane eie	—	—	—	—	435. Madratsid	0,051	—	11,3	—
395. „ lõng	—	—	—	—	436. Vihma-japäevavarj. siidi- ehk poolsiidi- riidest	0,020	—	39,2	—
396. „ lõng korut.	2,5	—	1 279,0	—	437. Vihma ja päevavarj. muust riidest	0,037	—	18,4	—
2) Villane riie kangastes	—	—	—	—	438. Vihma-japäevavarj. raad (riideta)	—	—	—	—
397. Riie üle 5 m <sup>3</sup> 1 kg.	3,6	2,3	4 076,4	3 172,3	i) Valmisriided ja peakatted	1,2	0,122	1 842,1	115,0
398. „ kuni 5 m <sup>3</sup> 1 kg.	1,6	—	2 995,9	—	439. Pesu lihtne	0,026	—	23,6	—
399. Riie tööstusotstarb.	—	—	—	—	440. „ kaunistustega	—	—	—	—
					Meest. kanderiided igas.	—	—	—	—
					441. Villased ja puuvill.	0,550	—	715,3	—
					442. Taim. kiivain. ilust-ta	0,315	—	346,2	—

ern.—eraldi nimetamata	Kaal 1000 kg.		Väärtus 1000 mk.		ern.—eraldi nimetamata	Kaal 1000 kg.		Väärtus 1000	
	Sissev.	Väljav.	Sissev.	Väljav.		Sissev.	Väljav.	Sissev.	Vl
443. Eelpool nimet- mat. ilust-ga Naiste ja laste kanderiid. igasug.:	—	0,122	—	115,0	487. Malmtorud ja ühen- dusjaod . . . . .	20,8	0,121	391,8	
445. Ilustusteta . . . . .	0,009	—	10,4	—	488. Muud malmasjad . . . . .	6,0	0,035	191,8	
446. Ilustustega . . . . .	—	—	—	—	b) Raud- ja teraskaubad	498,5	8,4	31 150,0	
447. Osalis. siid. ja pools.	—	—	—	—	489. Taotud naelad . . . . .	0,070	—	3,0	
448. Siidist ja poolsiid.	—	—	—	—	490. Taotud, pressit. ja valat. asjad ern. . . . .	40,9	—	1 757,1	
449. Naiste kübar. ilust-ga	—	—	—	—	491. Aurukatlad ja ern. . . katelsepatöö . . . . .	1,5	—	70,9	
450. Kübar. vildist, riidest	0,246	—	720,0	—	492. Torud ja nende ühen- dusjaod . . . . .	214,0	—	10 698,7	
451. „ nahast . . . . .	—	—	—	—	493. Treit., poleerit. ja libvit. teosed igas. . . . .	67,0	—	4 802,5	
452. „ õlest . . . . .	0,018	—	19,2	—	494. Plekkkaup ern. lihtne	29,9	—	2 538,1	
453. Mütsid igasug. . . . .	0,004	—	7,4	—	495. „ ilustatud . . . . .	0,070	—	7,0	
<b>XII. METALLID</b>									
a) Malm ja vanaraud	49,7	346,9	447,4	1 120,7	496. Plekkpärjad . . . . .	—	—	—	
454. Metall- ja mineraal- ärtsid . . . . .	—	0,982	—	13,7	497. Raud- ja terastraat Ø 1—5 m/m . . . . .	6,1	—	225,5	
455. Malm toores . . . . .	49,7	—	447,4	—	498. Raud- ja terastraat Ø 0,5—1 m/m . . . . .	0,186	8,4	8,8	
456. Vanaraud igasug. . . . .	—	345,9	—	1 107,0	499. Raud- ja terastraat Ø 0,3—0,5 m/m . . . . .	0,024	—	1,4	
b) Raud	1 211,8	4,1	27 475,5	75,0	500. Raud- ja terastraat Ø kuni 0,3 m/m . . . . .	0,665	—	36,6	
457. Raud pulbris . . . . .	0,017	—	1,4	—	501. Kõied ja trossid traad- dist Ø üle 1 m/m . . . . .	0,262	—	26,2	
458. Latt- ja sordir. igasug.	782,9	4,1	13 483,4	75,0	502. Kõied ja trossid traad- dist Ø kuni 1 m/m . . . . .	0,366	—	47,6	
459. Raudroopad . . . . .	41,7	—	1 001,5	—	503. Kiuliste mat. kaet. traat . . . . .	—	—	—	
460. Vormraud . . . . .	6,1	—	134,4	—	504. Traatkangad . . . . .	1,4	—	129,8	
461. Lehtr. üle 1/2 m/m p.	219,8	—	7 694,1	—	505. Käsikraasid . . . . .	—	—	—	
462. Lehtr. kuni 1/2 m/m paks . . . . .	—	—	—	—	506. Okastraat . . . . .	5,1	—	147,6	
463. Raudplekk, kaetud teiste metallidega . . . . .	161,3	—	5 160,7	—	507. Traatnaelad ja -need.	47,5	—	1 709,1	
c) Teras	21,7	—	541,8	—	508. Muu ern. traatkaup	83,3	—	8 940,1	
464. Latt- ja sorditeras igasug. . . . .	21,7	—	541,8	—	c) Käsitööriist. ja noakaup	33,9	32,3	5 297,8	
465. Terasroopad . . . . .	—	—	—	—	509. Lauanoad ja kahvl.	0,665	—	147,1	
466. Vormiline teras . . . . .	—	—	—	—	510. Muu noakaup lihtne	0,711	—	214,8	
467. Lehtteras üle 1/2 m/m	—	—	—	—	511. „ kull., hõb.	0,012	—	6,2	
d) Punane vask	5,2	11,4	937,3	521,4	512. Käärid lihts. käsi- töödeks . . . . .	0,156	—	42,3	
468. Vanavask . . . . .	—	7,4	—	371,4	513. Ömblusmasinanõel.	0,001	—	18,1	
469. Vask tükkides ja vasemuld . . . . .	—	4,0	—	150,0	514. Ömblusnõelad . . . . .	0,074	—	488,4	
470. Vask lätid., vitsad.	2,8	—	487,9	—	515. Kudumisvardad ja ern. jämed. nõelad . . . . .	0,197	—	235,3	
471. „ tahvlites . . . . .	2,4	—	449,1	—	516. Viilid, rasplid ja ern. lukusepa tööriistad . . . . .	0,301	—	51,0	
e) Tsink	1,7	—	118,0	—	517. Vikatid ja sirbid . . . . .	0,797	—	87,6	
472. Tsink pulbr., tükkid.	—	—	—	—	518. Labid., kang., rehad . . . . .	18,1	—	781,8	
473. Tsinkplekk . . . . .	1,7	—	118,0	—	519. Muud ern. käsitöör.	12,3	32,3	3 202,7	
f) Seatina	33,3	—	1 636,3	—	520. Kõlmad sõjariistad	0,107	—	21,5	
474. Seatina kangides . . . . .	32,0	—	1 566,3	—	d) Vaskkaup	18,1	—	5 162,8	
475. „ plekk . . . . .	1,3	—	70,0	—	521. Torud . . . . .	0,666	—	146,4	
476. „ klasseur . . . . .	—	—	—	—	522. Traat isoleerim-ta Ø 0,5—12,5 m/m . . . . .	13,0	—	3 377,4	
g) Ingliseina	0,392	—	157,2	—	523. Traat isoleerim-ta Ø kuni 0,5 m/m . . . . .	—	—	—	
477. Ingliseina kangides	0,390	—	156,1	—	524. Traatkangad . . . . .	0,244	—	116,9	
478. „ lehtedes . . . . .	—	—	—	—	525. Traatkaup igas. . . . .	0,048	—	22,1	
479. Elavhõbe . . . . .	0,002	—	1,1	—	526. Kaup ilust-eta . . . . .	3,8	—	1 239,7	
h) Muud metallid	0,478	—	4,9	—	527. „ ilust-ga . . . . .	0,289	—	260,1	
480. Antimoon toor. kujul	0,477	—	4,8	—	e) Kallismetallist kaup	0,070	0,533	700,0	
481. „ metall . . . . .	0,001	—	0,070	—	528. Kullast juveliirtööd	—	—	—	
482. Muud metallid ern. . . . .	—	—	—	—	529. Plaatinast „ „	—	—	—	
<b>XIII. METALLKAUBAD</b>									
a) Malmkaup	67,1	0,156	1 553,5	22,5	530. Hõbedast „ „	0,070	—	700,0	
483. Malmvalu ümbert-ta	11,4	—	194,5	—					
484. Malmnõud emalleer.	1,7	—	38,0	—					
485. Malmradiaatorid	27,2	—	734,4	—					
486. „ keskküttekatlad	—	—	—	—					

ern.=eraldi nimetamata	Kaal 1000 kg.		Väärtus 1000 mk.		ern.=eraldi nimetamata	Kaal 1000 kg.		Väärtus 1000 mk.	
	Sissev.	Väljav.	Sissev.	Väljav.		Sissev.	Väljav.	Sissev.	Väljav.
31. Brokaatkangad . . .	—	—	—	—	568. Mas. osad, metall.	—	—	—	—
32. Litterkuld ja -hõbe niitides . . .	—	—	—	—	muud materj masi-	—	v. eelm. veerg	—	v. eelm. veerg
33. Juveliertöökoja pühkmed . . .	—	0,533	—	50,0	nate sidumiseks . . .	1,0	—	131,1	—
34. Tsinkkaup lihtne . . .	0,302	—	26,4	—	570. Omblus- ja piluta-	4,7	1,8	2 456,4	365,0
35. " ilust-ga . . .	0,082	—	11,2	—	mismasinad . . . . .	—	—	—	—
36. Alumiiniumkaup liht.	0,542	—	151,8	—	571. Kirjutusmas. ja nen-	1,2	—	2 486,0	—
37. Seatinatorud ja -traat	0,741	—	40,0	—	de osad . . . . .	0,077	—	137,9	—
38. Haavlid . . . . .	2,9	—	158,6	—	572. Arvemas. ja n. osad.	—	—	—	—
39. Seatinakaup ern. . . .	1,2	—	105,6	—	b) Jõuvankrid ja	36,4	5,6	12 714,5	1 151,0
40. Inglisinakaup ern.	—	—	—	—	transportabinõud	—	—	—	—
41. Trükitähed . . . . .	—	—	—	—	1) Veesõiduriistad	—	—	—	—
42. Matriitsid ja ern.	—	—	—	—	573. Rauast merelaevad	—	—	—	—
43. Muud ern. metall-	—	0,036	—	25,0	(mahutus 100—1500	—	—	—	—
44. Babiit . . . . .	0,305	—	18,3	—	rgt. ja enam) . . . . .	—	—	—	—
45. Petukuld ja -hõbe . .	0,144	—	32,5	—	574. Rauast laevad jär-	—	—	—	—
46. Muud ern. metall-	—	—	—	—	ved ja jõged sõitm.	—	—	—	—
47. Viljapeksugarnituurid	—	—	—	—	575. Puust laev. merel	—	—	—	—
(ühes jõumas. in.)	—	—	—	—	ja jõged sõitm. . . . .	1,2,97rgt.	—	100,0	—
48. Viljapeksugarnituurid	11,1	—	797,8	—	576. Mootorpaadid . . . .	—	—	—	—
(ilma jõumas. in.)	—	—	—	—	577. Paadid ja muud	1,1,2rgt.	—	25,0	—
49. Tuulamis- ja sortee-	16,5	—	660,0	—	veesõiduabinõud . . . .	—	—	—	—
rimismasinad . . . . .	—	—	—	—	2) Jõuvankrid	—	—	—	—
50. Niidumasinad (vilja-	—	—	—	—	578. Sõiduaudod kuni	10,5	—	2 380,0	—
ja rohuniidu) . . . . .	—	—	—	—	1000 kg. tükis . . . . .	—	—	—	—
51. Traktorid . . . . .	4,3	—	608,2	—	579. -do-1000—1300 kg.	—	—	—	—
52. Adrad igasugused . . .	0,213	—	8,5	—	tükis . . . . .	—	1,3	—	500,0
53. Muud põllutöomas. ja	54,1	—	4 056,9	—	580. -do üle 1300 kg. tükis	—	—	—	—
riistad . . . . .	—	—	—	—	581. Veoaudod igasug. . . .	—	—	—	—
54. Põllutöomasinate ta-	18,8	—	1 408,3	—	582. Autode raamid ühes	—	—	—	—
gavaraosad . . . . .	—	—	—	—	mootori ja ratas. . . . .	4,4	—	1 223,0	—
					583. Mototsiklid 2-he, 3-me	0,254	—	40,0	—
					rattaga ja istekorv. . . . .	—	—	—	—
					584. Autode ja mototsikl.	7,4	0,104	3 400,2	35,0
					osad ern. . . . .	—	—	—	—
					585. Jalgrattad 2-he ja	8,3	0,025	3 948,7	16,0
					3-me rattaga . . . . .	—	—	—	—
					586. Jalgrataste osad	3,4	0,275	1 429,1	25,0
					(peale kummirehv.) . . . .	—	—	—	—
					3) Raudteevagunid	—	—	—	—
					587. Platvormid ja sõe-	—	—	—	—
					vankrid . . . . .	—	—	—	—
					4) Sõiduriistad	—	—	—	—
					588. Rask. sõiduriistad:	—	—	—	—
					tõllad, kalessid jne.	—	—	—	—
					589. Kerg. sõiduriistad:	2,1	1,4	169,2	500,0
					kalessid, trosk. jne.	—	—	—	—
					590. Veoriistad ern. . . . .	—	—	—	—
					591. Lihts. talupojavankr.	—	—	—	—
					ja muud sarnased	—	2,5	—	75,0
					sõidu- ja veoriist. . . . .	—	—	—	—
					592. Sõidu- ja veoriist.	—	—	—	—
					osad . . . . .	—	—	—	—
					593. Sõiduriistade teljed	—	—	—	—
					(hermeetil. määrde-	—	—	—	—
					hoidjaga) . . . . .	—	—	—	—
					594. Hüdroaeroplaanid . . .	—	—	—	—
					c) Elektrimas. ja -tarbed	29,1	0,222	13 438,6	107,0
					595. El. dünamod, moo-	—	—	—	—
					torid, transformaat.	13,0	—	5 168,6	—
					596. El. mas. osad . . . . .	0,035	—	10,5	—
					597. Akkumulaatorid, pa-	0,345	—	68,9	—
					tareid, elemendid . . . . .	—	—	—	—
					598. Akkumulaat. plated	—	—	—	—

XIV. PÖLLUTÖOMASINAD ja -RIISTAD

XV. JÕU- ja TÖÖSTUSMASINAD

ern.—eraldi nimetamata	Kaal 1000 kg.		Väärtus 1000 mk.		ern.—eraldi nimetamata	Kaal 1000 kg.		Väärtus 1000	
	Sissev.	Väljav.	Sissev.	Väljav.		Sissev.	Väljav.	Sissev.	Väljav.
599. El.mõõduriist.(volta- amper-, vattmeetr. ja lugejad . . . . .	0,026	—	12,4	—	635. Gaasi- ja veemõõtj.	—	0,032	—	—
600. El.reostaad. ja muud aparaadid . . . . .	0,133	—	10,0	—	636. Mano-vakuomeetr. ja muud mõõdur. ern.	0,029	—	19,2	—
601. El.lamb., söeniidiga	0,015	—	15,5	—	637. Kompassid, baromeetr. meetr., termomeetr.	0,031	—	27,9	—
602. " " metallniid.	0,559	—	503,4	—	638. Füüsika-, matemaatika- ja õpeteadusl. tarb.	0,099	—	79,5	—
603. " taskulambid ja nende osad . . . . .	—	—	—	—	639. Laboratoor. tarbed.	0,150	—	151,5	—
604. El. tehnil. tarb. söest	—	—	—	—	640. Muud aparaadid ja mõõduriistad. . . . .	2,2	—	2 385,7	—
605. " armatuurid, ma- terjaal. ja tarbed. . . . .	7,0	0,130	3 839,5	30,0	<b>e) Laskeriistad</b>	<b>0,060</b>	—	<b>113,2</b>	—
606. El. isoleerpael . . . . .	—	—	—	—	641. Jahipüssid . . . . .	—	—	—	—
607. " juhed kaet.kiuain.	5,7	—	2 701,9	—	642. Kuulipüssid . . . . .	0,043	—	80,9	—
608. " " kaut- shuk. ehk kummiga	1,7	—	779,9	—	643. Revolvrid, püstolid	0,017	—	32,3	—
609. El. ja telef. kaablid metallpantseriga . . . . .	0,805	—	67,1	—					
610. Telegr., telef., radio aparaadid, tarb., os.	0,237	0,092	260,9	77,0					
<b>XVI. INSTRUMENTID, APARAADID ja LASKERIIST.</b>					<b>XVII. KIVID, MULLAD JA NENDE SAADUSI</b>				
<b>a) Instrumendid ja aparaadid</b>					<b>a) Ehitusmaterjaalid ja sideained</b>				
611. Päevapildiaparaad. ja nende osad . . . . .	3,1	—	1 257,7	—	644. Vabrik. ja ehitust. tarvitav savi . . . . .	482,3	—	728,3	—
612. Päevapildiplated . . . . .	0,021	—	46,5	—	645. Talk põletamata . . . . .	—	—	—	—
613. Päevapildipaber . . . . .	2,2	—	309,0	—	646. Kriit . . . . .	7,4	—	23,8	—
614. Kino projektsioon- aparaad. ja nen. os.	0,331	—	105,8	—	647. " põletatud . . . . .	—	—	—	—
615. Kinofilmid . . . . .	—	—	—	—	648. Kustutamata lubi . . . . .	—	—	—	—
616. Mikroskoobid, rönt- genaparaad. ja n. os.	0,052	—	52,0	—	649. Tsement . . . . .	—	4 479,2	—	18
617. Arstiriist. ja -tarbed	0,008	—	7,8	—	650. Hüdrooolilised side- ained . . . . .	0,097	710,8	0,300	4
618. Pikksilmad, binokl., prill. ja nende osad	0,409	—	695,5	—	651. Liiv . . . . .	—	1,5 <sup>1)</sup>	—	—
619. Optikariist. ja -klaas.	0,001	—	2,4	—	652. Kvarts, ränik., püro- lisiit, infusooriamuld	2,0	—	14,1	—
620. Astron.instrumend., maamõõduriistad ja -tarbed . . . . .	0,008	—	8,7	—	653. Tänavsillutamise kivid loomulikud . . . . .	1 193,0	686,2	2 851,3	—
<b>b) Kellad</b>	0,080	—	30,0	—	654. Kivid tööst. tarbeks	18,5	—	57,5	—
621. Taskukellad kullast	0,078	—	82,8	—	655. Ehituskivid loomu- likud . . . . .	11,3	—	24,9	—
622. Taskukellad muud. materjaal. . . . .	—	—	—	—	656. Kivid tahvlitena, trepiastmed . . . . .	1,4	—	3,3	—
623. Äratuskellad . . . . .	0,045	—	27,0	—	657. Marmortahvlid üle 15 sm. paksud . . . . .	—	—	—	—
624. Seinakellad . . . . .	—	—	—	—	658. Marmortahvlid kuni 15 sm. paksud . . . . .	4,4	—	92,8	—
625. Torni- ja muud kel- lad ern. . . . .	—	—	—	—	659. Tellisk. vaapamata ja vaabatud . . . . .	—	620,3	—	—
626. Igasugu kellame- hanismid . . . . .	0,033	—	55,8	—	660. Lubjaliivast, tsem. jne. kivid ja tahvl. Tulekindlad kivid (shamottkivid) . . . . .	18,4	—	123,3	—
627. Kellamehanismi os.	—	—	—	—	661. Shamottsavi . . . . .	40,5	—	2 758,6	—
628. Puust kellade kered	—	—	—	—	662. Telliskivid ja tahvlid magnesiidist . . . . .	—	—	246,8	—
<b>c) Kaalud</b>	0,825	1,6	142,5	300,0	663. Põrandatahvlid üle 15 mm. paks. . . . .	11,3	—	102,0	—
629. Kümnenidik- ja tei- sed kaalud ern. . . . .	0,741	1,6	107,3	300,0	664. Põrandatahvl. kuni 15 mm. paks. . . . .	—	—	—	—
630. Lauakaalud . . . . .	0,046	—	7,9	—	665. Põrandatahvlid mit- mevärvilised . . . . .	—	—	—	—
631. Käsi- ja vedrukaal.	0,017	—	4,3	—	666. Savist tahvlid sein- te katmiseks . . . . .	0,383	—	6,6	—
632. Pretsisioonkaalud . . . . .	0,021	—	23,1	—	667. Katusekivid . . . . .	—	—	—	—
633. Kaalude osad (pom- mid jne.) . . . . .	—	—	—	—	668. Ahjupotid . . . . .	14,0	—	418,6	—
<b>d) Füüsika-, matemaatika-, laboratoorium- riistad ja -tarbed</b>	2,5	0,032	2 663,8	20,0	669. Magnesiit . . . . .	—	—	—	—
634. Kontrollaparaadid, piiritusmõõtjad . . . . .	—	—	—	—	670. Barüüt, viteriit . . . . .	—	—	—	—

1) Kuressaare meremuda.



ern.—eraldi nimetamata	Kaal 1000 kg.		Väärtus 1000 mk.		ern.—eraldi nimetamata	Kaal 1000 kg.		Väärtus 1000 mk.	
	Sissev.	Väljav.	Sissev.	Väljav.		Sissev.	Väljav.	Sissev.	Väljav.
<b>b) Kujur- ja terrakotaseosed</b>	0,681	—	327,2	—	710. Klaaskaup pressitud ja valatud	3,3	—	194,6	—
672. Kujurteosed kuni 50 kg. tükkikaal . . .	0,247	—	207,6	—	711. Klaaskaup puhutud	11,3	—	850,5	—
673. Kujurteosed üle 50 kg. tükkikaal . . .	—	—	—	—	712. Klaaskaup lihvitud, poleeritud	1,5	—	188,6	—
674. Lihts. raidurteosed kõvad. kivisortidest	0,437	—	119,6	—	713. Värvilisest klaasist kaup lihtne . . . . .	1,1	0,560	147,5	70,0
675. Lihts. raidurteosed ern. kiviliikid. . . . .	—	—	—	—	714. Värvilisest klaasist kaup poleeritud . . . . .	0,024	—	4,3	—
676. Terrakotaseosed . . . . .	—	—	—	—	715. Klaask. maalidega ja metall kaunistat. g) Tahvelklaas	0,560	—	137,3	—
<b>e) Lihvimisained, potisepatööd ja muud</b>	90,0	—	2 451,9	—	716. Lihvimata kuni 5 mm. paks, pikk., laiuse kogum 225 sm.	24,4	—	707,0	—
677. Pimstein tükkides . . . . .	—	—	—	—	717. -do- 225—350 sm. . . . .	0,845	—	27,0	—
678. Lihvimis- ja poleerimisained jahvat. . . . .	5,5	—	232,1	—	718. -do- üle 350 sm. . . . .	—	—	—	—
679. Lihvim. ja poleerim. lehed paberist . . . . .	1,8	—	76,2	—	719. -do-dekoreeritud . . . . .	0,049	—	2,0	—
680. Lihvim. ja poleerim. lehed riidest . . . . .	0,144	—	10,5	—	720. -do-sissevalat. traatvõrguga . . . . .	—	—	—	—
681. Kunstl. valmist. käiad, luised . . . . .	0,171	—	92,3	—	<b>h) Peegliklaas lihvitud 5 mm. paks</b>	1,5	—	295,5	—
682. Loomulikud tahukivid, käiad . . . . .	35,7	—	75,0	—	721. Mille pikkuse, laiuse kogum kuni 125 sm.	0,684	—	133,4	—
683. Litograafiakivid . . . . .	—	—	—	—	722. -do- 125—250 sm. . . . .	0,772	—	162,1	—
684. Litogr. kivid joonist. . . . .	—	—	—	—	723. -do- üle 250 sm. . . . .	—	—	—	—
685. Vesikivid . . . . .	30,4	—	243,4	—	724. Matiks tegemata, lihvimata . . . . .	—	—	—	—
686. Tahvelkivid saetud . . . . .	—	—	—	—	725. Amalgam. peeglikl.	—	—	—	—
687. Tahvelkivid lõhutud, ületõtamata . . . . .	—	—	—	—	<b>XVIII. KIVISÜSI, KOKS, PÕLEVKIVI</b>				
688. Vilgukivi . . . . .	—	—	—	—	726. Kivistüsi . . . . .	7 255,3	—	22 491,3	—
689. Vilgukivist asjad . . . . .	—	—	—	—	727. Puustüsi . . . . .	—	—	—	—
690. Asbest tükkides . . . . .	—	—	—	—	728. Koks . . . . .	443,5	—	1 840,5	—
691. „ pulbris . . . . .	7,4	—	1 068,7	—	729. Turbabriketid . . . . .	—	—	—	—
692. „ papp . . . . .	1,8	—	311,1	—	730. Põlevkivi . . . . .	—	30,2	—	22,8
693. „ asjad . . . . .	1,5	—	276,3	—	<b>XIX. ÕLID, RASVAD, VAIGUD JA NENDE SAADUSED</b>				
694. Retordid ja tiiglid . . . . .	0,134	—	0,940	—	<b>a) Mineraalriigist</b>	2 677,5	1,7	56 339,4	114,0
695. Savitorud . . . . .	1,5	—	15,1	—	731. Kivisöetõrv . . . . .	272,0	—	4 895,4	—
696. Happekindlad kivi- nõud . . . . .	—	—	—	—	732. Tõkat . . . . .	—	—	—	—
697. Lihtne savist kaup ilust-ta . . . . .	0,216	—	5,0	—	733. Põlevkiviõli . . . . .	—	0,049	—	0,980
698. Lihtne savist kaup ilust-ga . . . . .	3,7	—	114,8	—	734. Antratseenõli . . . . .	—	—	—	—
699. Klauuur . . . . .	—	—	—	—	735. Naftaliin . . . . .	—	—	—	—
<b>d) Fajansteosed</b>	20,4	—	1 351,9	—	736. Asfalt . . . . .	34,6	—	484,7	—
700. Lihtsad . . . . .	14,2	—	708,3	—	737. Gudron vedel . . . . .	—	—	—	—
701. Ühevärvil. joonist. ilustatud . . . . .	2,7	—	189,2	—	738. Gudron kõva . . . . .	28,8	—	461,4	—
702. Kunstmaalidega ja kullaga ilustatud . . . . .	3,5	—	454,4	—	739. Nafta toores . . . . .	56,5	—	536,8	—
<b>e) Portselaanteosed</b>	11,5	—	1 848,7	—	740. Petrooleum . . . . .	1 347,4	—	16 302,9	—
703. Lihtsad . . . . .	10,3	—	1 539,3	—	741. Fotogeen . . . . .	—	—	—	—
704. Sööginõud . . . . .	1,1	—	193,9	—	742. Bensiin . . . . .	321,5	—	11 253,1	—
705. Tubade kaunistused lihtsad . . . . .	0,038	—	10,4	—	743. Masuut . . . . .	16,6	—	174,7	—
706. Tubade kaunistused ilustatud . . . . .	0,098	—	105,1	—	744. Vaseliinõli . . . . .	—	—	—	—
<b>f) Klaaskaubad</b>	103,3	0,580	3 673,3	70,0	745. Petrooleeter . . . . .	0,003	—	0,220	—
707. Klaaskaup õones, pudeliklaasist . . . . .	51,9	—	1 142,5	—	746. Määrdeõli ern. . . . .	583,9	1,6	21 021,3	113,0
708. Klaaskaup õones, valgest klaasist . . . . .	33,2	—	962,6	—	747. Määrdeern. (vankrimäärde) . . . . .	3,2	—	135,5	—
709. Klaask. õones juurdellihvit. korkidega . . . . .	0,909	—	45,4	—	748. Mäev. (osok.) toores . . . . .	—	—	—	—
					749. Mäevaha (tseresiin) puhastatud . . . . .	0,062	—	2,9	—
					750. Vaseliin puhastam. . . . .	—	—	—	—
					751. Parafiin . . . . .	12,9	—	1 070,5	—



ern.—eraldi nimetamata	Kaal 1000 kg.		Väärtus 1000 mk.		ern.—eraldi nimetamata	Kaal 1000 kg.		Väärtus 1000 mk.	
	Sissev.	Väljav.	Sissev.	Väljav.		Sissev.	Väljav.	Sissev.	Väljav.
<b>b) Taimeriigist</b>	58,1	0,099	3 238,8	9,9	800. Kondid toored vääv-				
752. Puutõrv . . . . .	13,4	—	309,1	—	ihappega ümbert. . .	—	—	—	—
753. Tõkat . . . . .	—	—	—	—	801. Fosforiit . . . . .	—	—	—	—
754. Puuvaik, pigi . . . . .	—	—	—	—	802. Superfosfaat . . . . .	825,1	—	4 290,3	—
755. Kanifool . . . . .	15,7	—	580,8	—	803. Kaalisool . . . . .	0,150	—	1,2	—
756. Öllepruulipigi . . . . .	—	—	—	—	804. Tshiiisalpeeter . . . . .	20,5	—	430,5	—
757. Terpentiin . . . . .	4,2	—	67,7	—	805. Kaali . . . . .	—	—	—	—
758. Merevaik (jantar) . . . . .	—	—	—	—	806. Norra . . . . .	—	—	—	—
759. Taimevaha ern. . . . .	—	0,099	—	9,9	807. Lämmastiklubi	—	—	—	—
760. Shellak . . . . .	0,283	—	31,2	—	(calcium cyanamid)	—	—	—	—
761. Kookusõli . . . . .	8,9	—	936,6	—	808. Väävelhapuammo-	—	—	—	—
762. Palmiõli . . . . .	1,5	—	122,1	—	niak . . . . .	—	—	—	—
763. Muud taimedlid pu-	—	—	—	—	809. Kunstlikud väetis-	—	—	—	—
hastamata . . . . .	1,1	—	115,5	—	ained ern. . . . .	—	—	—	—
764. Värnits . . . . .	9,4	—	613,7	—					
765. Piirituslakid . . . . .	0,169	—	37,3	—	<b>XXI. KEEMIAAINED, VÄRVID, APTEEGIKAUP</b>				
766. Terpentiin ja õilalak.	3,1	—	370,6	—	<b>a) Anorgaanilised</b>	292,1	—	9 745,1	—
767. Kirjalakk . . . . .	0,004	—	0,410	—	810. Aluminiümoksüüd . . . . .	—	—	—	—
768. Glitseriin puhastam.	—	—	—	—	811. Väävelhap.savimuld	113,4	—	1 020,4	—
769. „ puhastat. . . . .	0,347	—	53,8	—	812. Maarjajää kristall.	—	—	—	—
<b>c) Loomariigist</b>	28,7	—	2 013,4	—	813. „ pulbris . . . . .	0,060	—	2,0	—
770. Loomarasv tehnilis-	—	—	—	—	814. Kroommaarjajää . . . . .	—	—	—	—
seks otstarbeks . . . . .	8,9	—	557,8	—	815. Arseenik igasug. . . . .	0,006	—	0,870	—
771. Kalarasv puhastam.	—	—	—	—	816. Baariumoksüüd . . . . .	—	—	—	—
772. Degra . . . . .	—	—	—	—	817. Väävel- ja söeha-	—	—	—	—
773. Oleiin . . . . .	15,8	—	1 183,6	—	puabaarium . . . . .	0,060	—	2,0	—
774. Spermatset puhast.	0,010	—	0,730	—	818. Kloorbaarium . . . . .	0,2 <sup>1)</sup>	—	0,080	—
775. Steariin . . . . .	0,002	—	0,130	—	819. Baariumühend ern.	—	—	—	—
776. Kondiõli . . . . .	—	—	—	—	820. Boorhape puhastat.	0,248	—	50,6	—
777. Lanoliin . . . . .	—	—	—	—	821. Booraks puhastatud	—	—	—	—
778. Kalarasv puhastat.	0,200	—	13,2	—	822. Boraadid ern. . . . .	—	—	—	—
779. Küünlad . . . . .	—	—	—	—	823. Broom . . . . .	—	—	—	—
780. Seep kosmeetiline . . . . .	0,335	—	36,9	—	824. Broomkaalium . . . . .	0,012	—	3,0	—
781. Seep lihtne . . . . .	3,5	—	221,0	—	825. Broomnaatrium . . . . .	0,013	—	3,4	—
<b>d) Kummi ja kummi-</b>					826. Tsiaankaalium . . . . .	0,023	—	40,1	—
<b>kaubad</b>	13,2	—	6 371,5	—	827. „ -naatrium . . . . .	—	—	—	—
782. Kummi . . . . .	2,0	—	252,1	—	828. „ -kaali kollane . . . . .	—	—	—	—
783. Kautshuk toorel	—	—	—	—	829. „ -soolad ern. . . . .	0,025	—	10,0	—
kujul . . . . .	1,5	—	112,8	—	830. Elavhõbeda ühend.	0,077	—	101,4	—
784. Kummi vedel . . . . .	0,415	—	290,5	—	831. Hapnik . . . . .	—	—	—	—
785. Pehme kummi . . . . .	—	—	—	—	832. Hõbedasoolad . . . . .	0,2 <sup>1)</sup>	—	0,400	—
786. Eboniit . . . . .	—	—	—	—	833. Kulda sisaldavad	—	—	—	—
787. Pehm. kummist asj.	5,7	—	4 189,7	—	soolad . . . . .	0,002	—	4,0	—
788. Kõva kummi välja-	—	—	—	—	834. Plaatinat sisaldav.	—	—	—	—
tõötamata . . . . .	0,086	—	25,8	—	soolad . . . . .	—	—	—	—
789. Kõvast kummist	—	—	—	—	835. Inglistinasoold . . . . .	—	—	—	—
asjad . . . . .	—	—	—	—	836. Jood . . . . .	0,043	—	184,0	—
790. Kummijalanõud . . . . .	2,2	—	1 165,0	—	837. Joodkaalium . . . . .	0,037	—	122,8	—
791. Kummist kang.mas.	—	—	—	—	838. Joodnaatrium . . . . .	0,019	—	75,7	—
kraas. jaoks . . . . .	—	—	—	—	839. Kaalium (metall) . . . . .	—	—	—	—
792. Ratast. õhukummid	—	—	—	—	840. Potas . . . . .	0,157	—	7,7	—
793. Rat. kummimantl.	—	—	—	—	841. Söehapukaalium,	—	—	—	—
794. Veoautode massiiv	—	—	—	—	kahekordne . . . . .	—	—	—	—
kummishiinid . . . . .	1,3	—	335,6	—	842. Kaustikkaali puhas-	—	—	—	—
795. Kummijätised (va-	—	—	—	—	tamata . . . . .	—	—	—	—
nakummi) . . . . .	—	—	—	—	843. Kaustikkaali puhas-	—	—	—	—
					tatud . . . . .	—	—	—	—
					844. Bertholetsool . . . . .	17,3	—	778,6	—
<b>XX. VÄETISAIN ED</b>					845. Väävlihapukaalium	—	—	—	—
796. Loomulikud väetis-	—	—	—	—	846. Kloorkaltsium . . . . .	0,095	—	1,0	—
ain. (toored kondid)	—	—	—	—	847. Söehapukaltsium	—	—	—	—
797. Toomasslakk jah-	—	—	—	—	sadestatud . . . . .	1,5	—	29,4	—
vatomata . . . . .	—	—	—	—	848. Kloorubi . . . . .	9,3	—	157,5	—
798. -do- jahvatatud . . . . .	—	—	—	—	849. Soolhape . . . . .	8,6	—	266,3	—
799. Kondid toored iga-	0,200	13,9	2,4	300,0	850. Kloornaatrium . . . . .	—	—	—	—
sugus. jahvatatud . . . . .	—	—	—	—					

1) Kaal kilogrammides.

ern.=eraldi nimetamata	Kaal 1000 kg.		Väärtus 1000 mk.		ern.=eraldi nimetamata	Kaal 1000 kg.		Väärtus 1000 mk.	
	Sissev.	Väljav.	Sissev.	Väljav.		Sissev.	Väljav.	Sissev.	Väljav.
851. Kroomhape . . . . .	0,270	—	118,8	—	900. Väävelnaatrium . . . . .	3,9	—	126,2	—
852. Kroomsoolad ern. . . . .	2,0	—	466,9	—	901. Gaasid ern. jamuud . . . . .	—	—	—	—
853. Lämmastikhape . . . . .	—	—	—	—	902. Sool vannide jaoks . . . . .	0,010	—	0,130	—
854. Lämmastikhapu- naatrium . . . . .	—	—	—	—	<b>b) Orgaanilised ained</b>	<b>19,0</b>	—	<b>1 862,9</b>	—
855. Salmiak . . . . .	0,258	—	19,9	—	903. Atropiin . . . . .	—	—	—	—
856. Ammoniak . . . . .	—	—	—	—	904. Hiniin . . . . .	—	—	—	—
857. Ammoniak vedel . . . . .	2,1	—	428,0	—	905. Kodeiin . . . . .	0,001	—	54,0	—
858. Ammoniakgaas . . . . .	0,170	—	35,8	—	906. Kofeiin . . . . .	0,012	—	41,9	—
859. Sõehapunaatrium . . . . .	—	—	—	—	907. Kokaiin . . . . .	0,05 <sup>1)</sup>	—	3,0	—
860. Lämmastikhapu- ammoonium . . . . .	—	—	—	—	908. Morfiim . . . . .	—	—	—	—
861. Kloormagneesium . . . . .	13,0	—	116,9	—	909. Strühniin . . . . .	—	—	—	—
862. Väävlihapumagnee- sium . . . . .	6,6	—	243,1	—	910. Veratriin . . . . .	0,002	—	19,8	—
863. Naatrium (metall) . . . . .	—	—	—	—	911. Ern. alkaloiidid . . . . .	—	—	—	—
864. Kaustiksooda pu- hastamata . . . . .	35,0	—	1 172,0	—	912. Antrahinoon . . . . .	—	—	—	—
865. Kaustiksooda p-ud . . . . .	0,013	—	2,8	—	913. Atsetoon . . . . .	0,033	—	3,4	—
866. Sõehapunaatrium ühiekordne . . . . .	27,7	—	416,1	—	914. Bensoehape . . . . .	0,006	—	2,5	—
867. Sõehapunaatrium kahekordne . . . . .	1,3	—	40,5	—	915. Bensoehapusoold . . . . .	—	—	—	—
868. Nikkeloksüüd ja nik- kelsoolad . . . . .	0,092	—	66,4	—	916. Bensool puhastat. . . . .	2,2	—	160,3	—
869. Kloorraud . . . . .	—	—	—	—	917. Dekstriin . . . . .	—	—	—	—
870. Rauavitriool . . . . .	—	—	—	—	918. Gaas atsetüleen . . . . .	—	—	—	—
871. Seatinaoksüüd ja soolad ern. . . . .	—	—	—	—	919. Gallushape ja pü- rogallool . . . . .	0,006	—	6,0	—
872. Sulav klaas (ränih. kaalium ja naatrium kaalium ja naatrium . . . . .	—	—	—	—	920. Joodi orgaanilised ühendused ern. . . . .	0,001	—	3,8	—
873. Sõehape (vedel) . . . . .	6,4	—	1 397,5	—	921. Karboolhape puhas- tamata . . . . .	—	—	—	—
874. Kaltsiumkarbiid . . . . .	2,8	—	59,6	—	922. Karboolhape puhas- tatud . . . . .	0,053	—	11,1	—
875. Väävelsisinik . . . . .	—	—	—	—	923. Klooraal (hüdraat) . . . . .	—	—	—	—
876. Strontsiiniit (sõe- hapustronts.) . . . . .	—	—	—	—	924. Kaseiin . . . . .	—	—	—	—
877. Tsölestiin (väävel- hapustronts.) . . . . .	—	—	—	—	925. Kloroform . . . . .	—	—	—	—
878. Strontsiumoksüüd ja -soolad . . . . .	—	—	—	—	926. Koloodium . . . . .	—	—	—	—
879. Teised haruldased mullad (volfr. jne.) . . . . .	—	—	—	—	927. Naftaliin puhastat. kristallides . . . . .	0,576	—	40,3	—
880. Kloortsink . . . . .	0,390	—	34,7	—	928. Naftool . . . . .	0,010	—	1,4	—
881. Tsinkvitriool . . . . .	0,010	—	0,720	—	929. Nitrobensool; nitro- naftaliin, aniliin, naftülamiin ja nende soolad . . . . .	—	—	—	—
882. Vismutoksüüd . . . . .	—	—	—	—	930. Dimetiilaniliin, ben- sidiin, toluidiin ja n. soolad . . . . .	—	—	—	—
883. Vismutsoolad . . . . .	0,106	—	131,9	—	931. Oblikahape . . . . .	—	—	—	—
884. Vasevitriool . . . . .	0,100	—	4,0	—	932. Oblikahapuantim. . . . .	—	—	—	—
885. Saltsburgi vitriool . . . . .	—	—	—	—	933. Piimahape . . . . .	0,029	—	5,2	—
886. Vosvor . . . . .	0,050	—	32,0	—	934. Piimahapuantimoon . . . . .	—	—	—	—
887. Vosvorhape . . . . .	0,265	—	124,8	—	935. Puupiirit. (metüül- alkohol) . . . . .	0,153	—	33,7	—
888. Vosvorhapunaatr. . . . .	—	—	—	—	936. Seatinaseep ja vaik- hapusoold . . . . .	—	—	—	—
889. Vosvorhapusoold . . . . .	—	—	—	—	937. Sipelgahapualumiin . . . . .	—	—	—	—
890. Väävel toores tükk . . . . .	—	—	—	—	938. Sulfohapped . . . . .	—	—	—	—
891. Väävel puh. (õie- väävel.) . . . . .	2,0	—	55,8	—	939. Salitsiilhape . . . . .	0,080	—	32,4	—
892. Väävelh. kammer . . . . .	—	—	—	—	940. Salitsiilhappe soolad . . . . .	—	—	—	—
893. " vitrioolõli . . . . .	12,0	—	444,8	—	941. Sulfiinid ja tema sool. (peale sahon.) . . . . .	—	—	—	—
894. " suitsev . . . . .	0,005	—	0,200	—	942. Sidrunihape ja sool. . . . .	0,252	—	121,2	—
895. " anhüdiid . . . . .	—	—	—	—	943. Tärklis (rüsi) . . . . .	1,7	—	80,2	—
896. Glaubersool . . . . .	15,1	—	1 013,0	—	944. Viinakivihape . . . . .	1,6	—	308,9	—
897. Väävelhapunaatri- um kahekordne . . . . .	8,2	—	244,8	—	945. Viinakivihapusool . . . . .	—	—	—	—
898. Naatriumhüposulfiit . . . . .	1,3	—	86,5	—	946. Viinakivi puhasta- mata . . . . .	—	—	—	—

1) Kaal kilogrammides.

ern.—eraldi nimetamata	Kaal 1000 kg.		Väärtus 1000 mk.		ern.—eraldi nimetamata	Kaal 1000 kg.		Väärtus 1000 mk.	
	Sissev.	Väljav.	Sissev.	Väljav.		Sissev.	Väljav.	Sissev.	Väljav.
947. Viinak. poolpuhast.	—	—	—	—	990. Rauaoksuüd värvit.	—	—	—	—
948. " puhastatud .	0,003	—	0,220	—	991. Kriit sadestatud .	20,7	—	88,8	—
949. Viinakivihapulubi toores . . . . .	—	—	—	—	992. Talk peenike . . . .	—	—	—	—
950. Stibiokaalitartari- kum . . . . .	—	—	—	—	993. Berliini- ja Pariisi- sinine . . . . .	0,100	—	42,0	—
951. Vääveleeter . . . . .	0,062	—	18,6	—	994. Ultramariin ja pe- susine . . . . .	2,3	—	514,8	—
952. Äädikahape . . . . .	12,2	—	915,5	—	995. Seatinavalge . . . . .	—	—	—	—
953. Äädikahapuseatina (s. suhkur) . . . . .	—	—	—	—	996. Tsinkvalge . . . . .	17,9	—	1 576,5	—
954. Äädikah.-naatrium . . . .	—	—	—	—	997. Seatinapunane (s. mennig) . . . . .	0,608	—	45,7	—
955. Puuädika pulber . . . . .	—	—	—	—	998. Vaskvärv. (n. grüns- pan) . . . . .	—	—	—	—
956. Äädikah. soolad ern.	—	—	—	—	f) Värvivid taime- ja loo- mariigist kunstlikud ja preparaadid . . . . .	8,1	—	2 782,7	—
957. Muud ern. orgaani- lised ained . . . . .	—	—	—	—	999. Taimevärvid ern. ja taimepuu pee- neks tegemata . . . . .	—	—	—	—
c) Apteegi- ja rohukaup	7,5	0,245	2 458,6	120,0	1000. Taimevärvid ern. ja taimepuupulbr. ja taimepuupulbr.	—	—	—	—
958. Arstlised oblaadid . . . . .	—	—	—	—	1001. Koshenilligal kujul	—	—	—	—
959. Assafoetida . . . . .	—	—	—	—	1002. " karmiin . . . . .	—	—	—	—
960. Balsam tolu, peru . . . . .	0,009	—	15,3	—	1003. Aniliinvärvid ern.	6,5	—	2 530,8	—
961. Balsam ern. . . . .	—	—	—	—	1004. Indigo loomulik ja kunstlik . . . . .	0,125	—	41,3	—
962. Seerum . . . . .	—	—	—	—	1005. Indigotiin . . . . .	—	—	—	—
963. Kampver toores, puhastamata . . . . .	—	—	—	—	1006. Orseille (Kudbear)	—	—	—	—
964. Kampver puhastat.	0,091	—	91,2	—	1007. Kateshu (Cachou)	1,3	—	180,2	—
965. Kastoorõli . . . . .	—	—	—	—	1008. Shüttgelb . . . . .	—	—	—	—
966. Laktukaarium . . . . .	—	—	—	—	1009. Värvimisekstrakt. ja krapp-prepar. . . . .	0,152	—	30,4	—
967. Loomade osad arstl. otstarb. . . . .	—	—	—	—	1010. Safloor, orseille ja indigo-ekstrakt. . . . .	—	—	—	—
968. Loorberõli . . . . .	—	—	—	—	1011. Hemateiin kuiv. . . .	—	—	—	—
969. Manna . . . . .	—	—	—	—	1012. Klorofill . . . . .	—	—	—	—
970. Munavalge ja muna- kollane . . . . .	0,066	—	0,310	—	1013. Alkamiin . . . . .	—	—	—	—
971. Oopium . . . . .	—	—	—	—	g) Muud ja kirjutusvär- vid . . . . .	7,1	—	637,8	—
972. Plaastrid siidi peal . . . .	—	—	—	—	1014. Tahm . . . . .	0,795	—	8,1	—
973. Taimed ja kasvud arstl. otstarb. . . . .	2,2	—	650,9	—	1015. Rätsepakriit . . . . .	0,067	—	8,7	—
974. Atsetaniliid <sup>2)</sup> . . . . .	0,031	—	12,2	—	1016. Tempel- ja minia- tüürvärvid . . . . .	0,130	—	62,1	—
975. Preparaadid arstl. otstarb. . . . .	0,097	—	122,7	—	1017. Hiinatush . . . . .	—	—	—	—
976. Santoniin . . . . .	—	—	—	—	1018. Trükimust . . . . .	0,440	—	27,3	—
977. Valmisteht. arstiroh.	4,1	0,245	1 318,8	120,0	1019. Tint (vedel ja kuiv)	0,133	—	9,3	—
978. Vatt puhastatud . . . . .	1,0	—	247,2	—	1020. Värvivid ern. . . . .	5,5	—	522,3	—
d) Lõhnaain., kosmeet.	0,324	—	895,4	—	h) Lõhkeained ja tule- tikud . . . . .	1,4	35,9	591,7	2 330,0
979. Lõhnavaigud . . . . .	0,040	—	68,0	—	1021. Padrunid ja pistong.	0,556	—	222,5	—
980. Lõhnaveed alkoho- lita . . . . .	—	—	—	—	1022. Püssirohi . . . . .	0,574	—	252,7	—
981. Kosmeetikakaup igasug. — (pastad, puuder, shmink) . . . . .	0,090	—	243,0	—	1023. Lõhkeained tehn. otstarb. . . . .	0,082	—	9,6	—
982. Lõhnaõl. piiritusega . . . .	0,4 <sup>1)</sup>	—	1,2	—	1024. Süütenõör . . . . .	0,243	—	106,9	—
983. Lõhna- ja eeterlised õlid ilma alkohol. . . . .	0,194	—	583,2	—	1025. Pürotehnilised abi- nõud, raket., bengaal	—	—	—	—
984. Kristall-lõhnaained (vanilliin, mentool jne.) . . . . .	—	—	—	—	1026. Tuletikud . . . . .	—	35,9	—	2 330,0
985. Lõhnaained ern. piiritusega . . . . .	—	—	—	—	i) Muud keemiakaubad	129,8	5,8	8 800,3	355,0
e) Mineraalvärvid	60,0	—	2 664,7	—	1027. Keemiakaup ern.	6,4	—	1 925,9	—
986. Ooker . . . . .	6,7	—	140,7	—	1028. Mandlikliid . . . . .	—	—	—	—
987. Umbra . . . . .	0,770	—	24,1	—	1029. Loomulikud park- ained peenend-ta	—	—	—	—
988. Värvimuld ern. . . . .	10,3	—	199,1	—	1030. Loomulikud park- ained pulbris . . . . .	—	—	—	—
989. Bronkspulber . . . . .	0,150	—	33,0	—	1031. Parkimisekstrakt.	116,3	—	5 931,7	—

<sup>1)</sup> Kaal kilogrammides.  
<sup>2)</sup> ja antifibriin.

ern.—eraldi nimetamata	Kaal 1000 kg.		Väärtus 1000 mk.		ern.—eraldi nimetamata	Kaal 1000 kg.		Väärtus 1000 mk.	
	Sissev.	Väljav.	Sissev.	Väljav.		Sissev.	äljav.	Sissev.	Väljav.
1032. Taniin . . . . .	0,010	—	4,4	—	1055. Teaduslikud kollektsioonid . . . . .	—	—	—	—
1033. Kalaliimigasugune	—	—	—	—	1056. Topitud loomad . . . . .	—	—	—	—
1034. Shelatiin lehtedes ja tahvlites	0,798	—	87,8	—	<b>c) Pudukaup</b>				
1035. Shelatiinsegud . . . . .	—	—	—	—		2,0	0,318	2 222,9	20,0
1036. Liim ern. . . . .	0,300	—	27,9	—	1057. Nööbid krae ja mansheti . . . . .	0,488	—	948,5	—
1037. Agar-agar . . . . .	0,101	—	10,6	—	1058. Nööbid linas., puuv. riidest ja odav.met.	1,0	—	404,1	—
1038. Araabiakummi . . . . .	—	—	—	—	1059. Nööbid puust, luust, klaasist . . . . .	0,052	—	21,0	—
1039. Kleepimisained ja kittimismaterjaal.	0,232	—	10,9	—	1060. Suled ehtimiseks ja valmisehted neist	—	—	—	—
1040. Saapamääre . . . . .	1,6	—	131,2	—	1061. Jaanalinnu ja teiste soojamaa lindude suled ümbertöötamata	—	—	—	—
1041. Väävlipaber (salp.)	—	—	—	—	1062. Kunstl. lilled kallist ainest . . . . .	—	—	—	—
1042. Kärbspaber liimiga	3,6	0,108	651,8	10,0	1063. Kunstl. lilled odavast ainest . . . . .	—	—	—	—
1043. Metallipuhastamise ained . . . . .	0,290	2,5	18,8	245,0	1064. Pärlid odav. ainest	0,032	—	7,6	—
1044. Galaliit . . . . .	—	—	—	—	1065. Pärlitest asjad	0,001	—	0,510	—
1045. Puskariõli . . . . .	—	3,2	—	100,0	1066. Inimjuuksed . . . . .	0,3 <sup>1)</sup>	—	0,720	—
1046. Alisariinõli . . . . .	—	—	—	—	1067. Pudukaup ern. kall. mater. . . . .	0,009	0,318	43,6	20,0
1047. Tselluloid platedes	—	—	—	—	1068. Puduk. odav. mater. (peale kallismet.)	0,179		268,7	
<b>XXII. MUUSIKARIISTAD, KUNSTI-, PUDU- JA SEGAKAUBAD</b>									
a) Muusikariistad	0,956	0,508	629,1	275,0	1069. " metallidest	0,251	0,318	528,2	—
1048. Tiivklav. ja orelid	—	0,393	—	240,0					
1049. Pianinod . . . . .	—	—	—	—					
1050. Harmooniumid,arf.	—	—	—	—					
1051. Muusikariistad ern.	0,816	0,115	521,3	35,0					
1052. Muusikariistade os.	0,131	—	91,6	—					
1053. Pillikeeled . . . . .	0,009	—	16,2	—					
b) Kirjutusm., kunstik., kollektsioonid	0,433	—	433,3	—					
1054. Ern.kirjutusmaterj.	0,433	—	433,3	—	d) Segakaup	0,4 <sup>1)</sup>	—	3,0	—
					1070. Muud ern. kaubad	0,4 <sup>1)</sup>	—	3,0	—

<sup>1)</sup> Kaal kilogrammides.

Tab. 4. VÄLISKAUBANDUS JUULIS 1924 (tolliametite järele).  
COMMERCE EXTÉRIEUR EN JUILLET 1924 (par les bureaux de douane).

	Tallinn	Valga	Pärnu	Narva	Loksa	Haapsalu	Kuresaare	Kunda	Baltiski	Kokku Total
Absoluutarvudes -- Nombres absolus.										
Kgr. — J Sissev.—Import.	37.770.431,2	388.851,4	2.035.893,1	625.394,0	—	11,0	55,0	463.679,0	62.097,0	41.346.411,7
En kgr. } Väljav.—Export.	20.156.342,1	590.256,9	2.871.590,4	2.484.459,1	164.214,5	29.700,0	1.217.507,0	3.445.775,0	113.150,0	31.073.001,0
Üldläbikäik—Total d'imp. et d'exportation	57.926.773,3	979.108,3	4.907.489,5	3.109.853,1	164.214,5	29.711,0	1.217.562,0	3.909.454,0	175.247,0	72.419.412,7
Mrk. — J Sissev.—Import.	981.330.540	15.630.900	17.540.560	11.463.810	—	6.000	14.000	1.039.610	550.000	977.575.420
En markes } Väljav.—Export.	527.583.970	13.572.900	22.332.020	22.429.680	262.740	237.600	3.276.020	13.044.540	905.200	604.144.650
Üldläbikäik—Total d'imp. et d'exportation	1.458.914.510	29.203.800	40.372.580	33.893.470	262.740	243.600	3.290.020	14.084.150	1.455.200	1.581.720.070
Protsentides — En % %.										
Kgr. — J Sissev.—Import.	91,4	0,9	4,9	1,5	—	—	—	1,1	0,2	57,0
En kgr. } Väljav.—Export.	64,9	1,9	9,2	8,0	0,5	0,1	3,9	11,1	0,4	43,0
Üldläbikäik *) . . . . .	80,0	1,4	6,8	4,3	0,2	—	1,7	5,4	0,2	100
Mrk. — J Sissev.—Import.	95,3	1,6	1,8	1,2	—	—	—	1,1	0,1	61,8
En markes } Väljav.—Export.	87,3	2,3	3,8	3,7	—	—	0,5	2,2	0,2	38,2
Üldläbikäik *) . . . . .	92,2	1,9	2,6	2,1	—	—	0,2	0,9	0,1	100

\*) % au total d'importation et d'exportation



Pour la nomenclature  
franç. s'adresser à la  
page 28.

	I. Eesti pank Banque d'Estonie		II. Erapangad —									
			1 Eestimaa tööstus- ja kaub.-pank		2 Harju pank		3 Tallinna krediitpank		4 Põhja pank		5 Eesti laenupank	
	1000 mk.	%	1000 mk.	%	1000 mk.	%	1000 mk.	%	1000 mk.	%	1000 mk.	%
<b>Aktiva —</b>												
1. Kassa ja jooksv. arv- teistes rahaas. . . . .	1 282 850	15,1	29 314	2,0	13 310	2,1	11 163	2,0	5 753	1,5	3 962	2,1
2. Väärt. panga päralt a) Väärtipaberid . . . . .	372 695	4,4	80 083	5,5	4 790	0,7	5 737	1,0	2 293	0,6	1 408	0,7
b) Kallismetallid . . . . .	78 591	0,9	73 013	5,0	1 937	0,3	2 355	0,4	1 359	0,3	1 009	0,5
c) Vekslid ja väärp. välis- valuutas . . . . .	<sup>1)</sup> 294 104	3,5	7 070	0,5	2 833	0,4	3 382	0,6	704	0,2	399	0,2
3. Laenud a) Diskonteeritud vekslid . . . . .	<sup>2)</sup> 4 778 916	56,2	616 339	42,6	247 902	33,8	269 207	48,2	226 604	57,4	81 499	43,1
b) Tähtajalised laenud . . . . .	1 832 727	21,6	124 533	8,6	84 201	13,2	69 754	12,5	91 752	23,3	34 791	18,4
c) Kto-krt. laenud . . . . .	4 400	0,1	2 904	0,2	1 043	0,1	60 640	1,1	4 865	1,2	—	—
4. Gar.- ja akred. laen.	2 897 752	34,1	<sup>3)</sup> 488 902	33,8	102 638	25,5	198 813	35,6	129 987	32,9	46 708	24,7
5. Korrespondendid a) Loro { sisemaa . . . . .	955 509	11,2	427 736	29,7	131 417	20,6	127 740	22,8	80 637	20,4	9 910	5,3
b) Nostro { sisemaa . . . . .	618 685	7,3	168 129	11,6	159 658	25,0	117 855	21,1	6 721	1,7	648	0,4
c) väljamaa . . . . .	3 804	0,1	1 410	0,1	113 572	17,8	108 309	19,4	1 446	0,4	293	0,2
d) väljamaa . . . . .	192 213	2,2	654	—	30 558	4,8	12	—	501	0,1	—	—
e) väljamaa . . . . .	422 668	5,0	9 856	0,7	5 411	0,8	1 847	0,3	492	0,1	333	0,2
6. Jaoskondade arved	380 272	4,5	54 601	3,8	37 202	5,8	2 133	0,4	30 315	7,7	8 138	4,3
7. Protesteer. vekslid . . . . .	24 831	0,3	310	—	3 083	0,5	2 851	0,5	2 187	0,5	494	0,4
8. Makstud % ja komisj.	13 406	0,2	23 297	1,6	1 821	0,3	3 587	0,7	3 661	0,9	2 526	1,4
9. Jooksvad kulud . . . . .	31 182	0,4	13 835	1,0	10 733	1,7	4 735	0,8	6 664	1,7	3 396	1,8
10. Liikumata varandus	11 827	0,1	21 300	1,5	10 861	1,7	10 329	1,8	11 350	2,9	72 309	38,5
11. Üleminev. summad	9 093	0,1	4 084	0,3	753	0,1	366	0,1	5 534	2,4	3 572	1,9
12. Muud aktivad . . . . .	21 566	0,2	9 198	0,6	17 640	2,7	3 537	0,6	9 310	2,3	802	0,4
13. Nõudm. Vener. vastu	—	—	—	—	—	—	—	—	—	—	—	—
<b>Passiva —</b>												
1. Pangakapitaalid . . . . .	322 283	3,8	301 800	20,9	62 165	9,7	45 809	8,2	35 293	8,9	17 360	9,2
a) Osakapitaal . . . . .	250 000	2,9	200 000	13,8	50 000	7,8	30 000	5,4	25 000	6,3	15 000	7,9
b) Tagavarakapitaal . . . . .	72 283	0,9	48 610	3,4	10 665	1,7	15 650	2,8	8 868	2,3	2 351	1,3
c) Muud erakapitaalid . . . . .	—	—	53 190	3,7	1 500	0,2	159	—	1 425	0,3	9	—
2. Hoiusummad a) Tähtajal. hoiusummad . . . . .	<sup>3)</sup> 1 682 934	19,8	463 275	32,0	95 234	14,9	147 870	26,4	96 977	24,6	79 949	42,3
b) Jooksvad arved . . . . .	83 913	1,0	26 408	1,9	15 866	2,5	28 514	5,1	21 179	5,4	12 870	6,8
c) Kto-krt. arv krd. said. . . . .	1 069 394	12,6	<sup>4)</sup> 429 024	29,6	75 371	11,8	111 416	19,9	70 895	17,9	66 891	35,4
d) — . . . . .	3 476	—	7 843	0,6	3 997	0,6	7 940	1,4	4 303	1,3	188	0,1
3. Rediskont . . . . .	—	—	—	—	13 800	2,1	9 927	1,8	8 995	2,3	4 600	2,4
4. Võlaarved teist. asut.	—	—	28 238	1,9	134 140	2,1	85 421	15,2	41 872	10,6	42 809	22,7
5. Kokku — p. 3 ja 4 . . . . .	—	—	28 238	1,9	147 940	23,2	95 348	17,0	50 867	12,9	47 409	25,1
6. Korrespondendid a) Loro { sisemaa . . . . .	2 230 402	26,2	62 859	4,3	134 331	21,0	112 441	20,1	29 650	7,5	3 045	1,6
b) väljamaa . . . . .	1 679	—	1 463	0,1	81 745	12,8	8 135	1,5	3 635	0,9	890	0,4
c) väljamaa . . . . .	<sup>5)</sup> 1 841 297	21,6	6 933	0,5	17 265	2,7	102	—	742	0,2	—	—
d) väljamaa . . . . .	387 426	4,6	54 413	3,7	31 740	5,0	101 920	18,2	1 422	0,4	2 185	1,2
e) väljamaa . . . . .	16 981	0,2	3 417	0,2	1 414	0,2	—	—	53 366	13,5	—	—
7. Aktsept. maksukäsud	398 869	4,7	56 623	3,9	36 753	5,7	2 588	0,5	27 106	6,9	8 446	4,5
8. Jaoskondade arved	—	—	—	—	—	—	—	—	—	—	—	—
9. Saadud % komisj. ja muud tulud . . . . .	277 601	3,3	53 200	3,7	21 037	3,3	15 194	2,7	13 599	3,4	10 701	5,7
10. Saadud tulev. prots.	—	—	—	—	—	—	—	—	—	—	—	—
11. Üleminevad summad	20 564	0,3	25 548	1,8	605	0,1	1 790	0,3	3 127	0,8	10 857	5,8
12. Riigimaksud . . . . .	1 345	—	416	—	85	—	77	—	42	—	6	—
13. Väljamaksm. osakasu	—	—	1 903	0,1	4 630	0,7	4 021	0,7	429	0,1	525	0,3
14. Läänud aast. puhask.	—	—	13 364	0,9	—	—	500	0,1	—	—	—	—
15. Jagamata puhaskasu	238 104	2,8	—	—	—	—	—	—	—	—	—	—
16. Muud passivad . . . . .	<sup>6)</sup> 2 452 015	28,8	9 847	0,7	3 559	0,6	5 862	1,1	3 969	1,0	456	0,3
17. Garantiid ja akredit.	859 734	10,1	427 736	29,6	131 417	20,6	127 740	22,8	80 637	20,4	9 910	5,3
Bilans — 1/VII 1924 . . . . .	<b>8 500 832</b>	<b>100</b>	<b>1 448 226</b>	<b>100</b>	<b>639 170</b>	<b>100</b>	<b>559 240</b>	<b>100</b>	<b>395 062</b>	<b>100</b>	<b>188 664</b>	<b>100</b>
Samad arvud 1/VI 1924 . . . . .	8 198 960	96,4	1 312 344	90,6	603 754	94,5	556 471	99,5	387 336	98,1	192 239	101,7
„ „ 1/VII 1923 . . . . .	7 459 141	87,7	868 350	59,9	485 120	75,9	315 266	56,4	234 982	59,5	169 781	89,5

<sup>1)</sup> Siin hulgas: diskonteeritud väljamaa vekslid 274 974.

<sup>2)</sup> „ „ avansid kaubadokumentide kindlustusel 44 037; laenud välisvaluutas 195 071.

<sup>3)</sup> „ „ riigiasutuste deposiitsummad 526 151.

<sup>4)</sup> Siin hulgas: riigikassa välisvaluuta 1 751 372.

<sup>5)</sup> „ „ pangatähed 2 250 000, riigikassa 154 665.

<sup>6)</sup> „ „ laenud välisvaluutas 322 550.

Banques privées

6		7		8		9		10		11		12		13		14	
Tallinna linnapank		Tallinna aktsiapank		Eesti rahvapank		Tallinna kaup. disk. ja laenuk.		Eesti-Vene pank		Eesti-Prantsuse pank		Eesti meripank		Kommertsipank		Tartu pank	
1000 mk.	%	1000 mk.	%	1000 mk.	%	1000 mk.	%	1000 mk.	%	1000 mk.	%	1000 mk.	%	1000 mk.	%	1000 mk.	%

ACTIF

5 078	5,3	26 532	13,4	2 902	1,3	1 726	3,2	2 638	1,8	539	0,9	1 088	3,4	2 176	1,7	5 613	1,6
284	0,3	706	0,4	432	0,2	1 640	3,0	1 702	1,1	1 572	2,5	—	—	1 064	0,8	11 096	3,2
82	0,1	217	0,1	124	0,1	1 547	2,8	966	0,6	1 464	2,3	—	—	—	—	6 846	1,9
—	—	—	—	—	—	—	—	—	—	—	—	—	—	—	—	1 696	0,5
202	0,2	489	0,3	308	0,1	93	0,2	736	0,5	108	0,2	—	—	1 064	0,8	2 554	0,8
60 957	63,6	94 290	47,8	169 885	73,4	32 040	59,1	102 028	68,3	13 079	21,0	9 802	30,7	42 051	33,1	185 705	52,9
26 788	28,0	8 286	4,2	19 049	8,2	18 274	33,7	24 544	16,4	5 734	9,2	3 566	11,2	14 962	11,8	39 587	11,2
138	0,1	—	—	—	—	—	—	—	—	—	—	50	0,1	1 639	1,3	1 254	0,4
34 031	35,5	86 004	43,6	150 836	65,2	13 766	25,4	77 484	51,9	7 345	11,8	6 186	19,4	25 450	20,0	144 864	41,3
11 419	15,0	13 314	6,7	29 499	12,7	6 715	12,4	18 256	12,2	3 685	5,9	15 050	47,1	37 280	29,4	20 386	5,8
9 798	10,2	43 835	22,2	11 696	5,0	763	1,4	18 526	12,4	36 679	58,9	3 085	9,6	32 553	25,7	26 755	7,6
477	0,5	12 521	6,3	7 108	3,1	—	—	—	—	11 890	19,1	3 071	9,6	13 824	10,9	90	—
5 012	5,2	—	—	2 406	1,0	352	0,6	—	—	22 597	36,3	—	—	13 823	10,9	134	—
4 309	4,5	31 314	15,9	2 147	0,9	411	0,8	18 526	12,4	64	0,1	—	—	135	0,1	10 692	3,1
—	—	—	—	—	—	—	—	—	—	2 128	3,4	—	—	4 771	3,8	15 839	4,5
—	—	—	—	270	0,1	—	—	—	—	—	—	—	—	—	—	48 740	13,9
556	0,6	2 437	1,2	1 071	0,5	1 440	2,7	1 007	0,7	278	0,4	212	0,7	432	0,3	590	0,2
1 497	1,6	3 091	1,6	2 238	1,0	1 943	3,6	3 058	2,0	1 714	2,7	6	—	95	0,1	1 459	0,4
—	—	12 926	6,5	10 950	4,7	6 592	12,2	—	—	—	—	705	2,2	4 502	3,6	10 175	2,9
3 120	3,3	—	—	339	0,2	303	0,5	1 214	0,8	1 441	2,3	—	—	—	—	9 441	2,7
124	0,1	293	0,2	2 080	0,9	911	1,7	1 020	0,7	3 345	5,4	1 148	3,6	3 197	2,5	9 092	2,6
—	—	—	—	—	—	113	0,2	—	—	—	—	856	2,7	3 557	2,8	16 560	4,7
—	—	—	—	—	—	—	—	—	—	—	—	—	—	—	—	5 329	1,5

PASSIF

10 540	11,0	30 356	15,4	10 991	4,7	8 528	15,8	28 472	19,1	20 000	32,1	5 000	15,7	30 000	23,7	51 388	14,6
8 700	9,1	30 000	15,2	10 000	4,3	7 000	13,0	25 000	16,8	20 000	32,1	5 000	15,7	30 000	23,7	35 000	10,0
989	1,0	356	0,2	949	0,4	1 528	2,8	3 472	2,3	—	—	—	—	—	—	12 069	3,4
851	0,9	—	—	42	—	—	—	—	—	—	—	—	—	—	—	4 319	1,2
62 318	65,0	127 780	64,9	34 465	14,9	22 446	41,5	31 838	21,4	22 892	36,8	4 122	12,9	24 035	18,9	132 937	37,9
6 992	7,3	5 281	2,7	1 154	0,5	4 008	7,4	454	0,3	931	1,5	8	—	1 027	0,8	22 982	6,6
50 903	53,1	122 499	62,2	33 033	14,2	17 875	33,1	26 620	17,9	21 961	35,3	4 114	12,9	20 726	16,3	107 320	30,6
4 423	4,6	—	—	308	0,1	563	1,0	4 814	3,2	—	—	—	—	2 282	1,8	2 635	0,7
—	—	7 817	3,9	16 640	7,2	426	0,8	17 985	12,1	—	—	—	—	—	—	18 237	5,2
—	—	1 545	0,8	121 849	52,7	8 738	16,1	967	0,6	—	—	—	—	—	—	2 458	0,7
—	—	9 362	4,7	138 489	59,9	9 164	16,9	18 952	12,7	—	—	—	—	—	—	20 695	5,9
1 028	1,1	2 550	1,3	6 314	2,7	2 232	4,1	42 052	28,2	9 954	16,0	6 694	20,9	31 660	24,9	38 108	10,9
8	—	—	—	1 315	0,6	—	—	5 099	3,4	1 500	2,4	—	—	—	—	3 261	1,0
936	1,0	2 019	1,0	35	—	1 831	3,4	4 673	3,1	581	0,9	—	—	17 403	13,7	3 446	1,0
20	—	—	—	4 964	2,1	—	—	1 158	0,8	—	—	3 229	10,1	14 257	11,2	—	—
64	0,1	531	0,3	—	—	401	0,7	31 122	20,9	7 873	12,7	3 462	10,8	—	—	31 401	8,9
—	—	5 097	2,6	—	—	—	—	—	—	3	—	—	—	—	—	48 128	13,7
—	—	—	—	—	—	—	—	—	—	—	—	—	—	—	—	—	—
4 827	5,0	7 816	3,9	3 629	1,6	3 326	6,1	8 465	5,6	3 889	6,3	976	3,1	4 854	3,8	16 564	4,7
2 520	2,6	1	—	2 374	1,0	128	0,2	81	—	295	0,4	75	0,3	—	—	5 749	1,6
11	—	8	—	34	—	18	—	17	—	4	—	—	—	11	—	—	—
—	—	47	—	545	0,2	29	—	—	—	—	—	—	—	—	—	218	0,1
—	—	—	—	—	—	59	0,1	—	—	—	—	—	—	—	—	79	—
—	—	18	—	—	—	—	—	—	—	399	0,6	—	—	—	—	—	—
170	0,2	1 075	0,5	5 022	2,2	1 571	2,9	1 266	0,8	1 211	1,9	35	0,1	2 495	2,0	16 689	4,8
14 419	15,1	13 314	6,7	29 499	12,8	6 715	12,4	18 256	12,2	3 685	5,9	15 050	47,0	33 852	26,7	20 386	5,8
95 833	100	197 424	100	231 362	100	54 216	100	149 449	100	62 332	100	31 952	100	126 907	100	350 941	100
101 949	106,4	146 054	74,0	223 194	96,4	57 330	105,8	128 781	86,2	63 175	101,4	29 559	92,5	111 540	87,9	345 127	98,3
87 908	91,8	88 525	44,8	146 535	63,8	37 613	69,4	130 567	87,4	40 813	65,5	7 364	23,0	—	—	222 988	63,5

Siin hulgas: välisvalutas 268 722.  
riiklised asunikud ja kalameeste laenud 112 465.  
riigikassa (asunik. ja kalam. laenudeks) 111 407.

## II. E r a p a n g a d —

Eesti keel v. Ulk. 26.

	15		16		17		18		19		20	
	Kaubapank		Tartumaa pank		Tartu tööstuspank		Pärnu pank		Pärnu krediitpank		Sakala pank	
	1000 mk.	%	1000 mk.	%	1000 mk.	%	1000 mk.	%	1000 mk.	%	1000 mk.	%
<b>A k t i v a —</b>												
1. Caisse et comptes courants	2 660	4,2	664	0,5	3 678	5,1	2 010	2,9	2 352	1,1	1 051	1,1
2. Effets en portefeuille	232	0,4	1 029	0,8	657	0,9	841	1,2	1 570	0,8	371	0,4
a) Effets	91	0,2	1 029	0,8	64	0,1	298	0,4	91	0,1	245	0,3
b) Métaux précieux	—	—	—	—	—	—	—	—	—	—	—	—
c) Devises etc. en valeurs étrangères	141	0,2	—	—	593	0,8	543	0,8	1 479	0,7	126	0,1
3. Prêts	49 039	77,2	29 983	23,3	40 102	55,6	44 512	64,3	101 489	48,6	79 739	82,5
a) Escomptes	37 681	59,3	12 749	9,9	7 412	10,3	12 922	18,7	10 993	5,2	45 270	46,8
b) Prêts terminables	—	—	1 995	1,6	17 895	24,8	160	0,2	11 658	5,0	1 059	1,1
c) Autres prêts	11 358	17,9	15 239	11,8	14 795	20,5	31 424	45,4	78 838	37,8	33 410	34,6
4. Prêts de gar. et de créd.	2 525	4,0	—	—	2 365	3,3	2 934	4,3	3 184	1,5	8 600	8,9
5. Correspondants	4 384	6,9	93 489	72,6	10 657	14,9	17 716	25,6	94 173	45,1	5 163	5,3
a) Loro } en Estonie	3 915	6,2	93 485	72,6	—	—	17 608	25,4	73 666	35,3	—	—
b) Nostro } à l'étranger	467	0,7	4	—	4 586	6,4	59	0,1	7 867	3,8	4 411	4,6
6. Succursales	—	—	—	—	6 071	8,4	51	0,1	12 640	6,0	752	0,7
7. Effets protestés	—	—	623	0,5	—	—	—	—	436	0,2	—	—
8. Intérêts et com. payés	794	1,3	1 897	1,5	1 257	1,7	217	0,3	1 900	0,9	379	0,4
9. Frais courants	1 463	2,3	969	0,8	1 603	2,2	840	1,2	2 403	1,2	833	0,9
10. Immeubles	1 796	2,8	—	—	10 500	14,6	—	—	126	0,1	177	0,2
11. Actifs transitoires	37	0,1	—	—	107	0,2	35	0,1	880	0,4	—	—
12. Actifs divers	124	0,2	52	—	1 194	1,6	87	0,1	188	0,1	342	0,3
13. Dettes de la Russie	400	0,6	—	—	—	—	—	—	—	—	—	—
<b>P a s s i v a —</b>												
1. Capitaux et réserves	7 451	11,7	3 217	2,5	10 060	13,9	5 332	7,8	14 257	6,9	11 070	11,5
a) Capital	6 000	9,5	3 000	2,3	10 000	13,8	5 000	7,2	10 000	4,8	10 000	10,4
b) Réserves	794	1,2	217	0,2	60	0,1	308	0,5	4 257	2,1	700	0,7
c) Réserves spéciales	657	1,0	—	—	—	—	74	0,1	—	—	370	0,4
2. Dépôts	38 506	60,2	26 094	20,3	28 656	39,7	28 078	40,6	44 282	21,2	45 902	47,5
a) Dépôts terminables	9 103	14,4	10 142	7,9	13 640	18,9	8 972	13,0	5 687	2,7	20 757	21,5
b) Comptes courants	28 339	44,6	15 640	12,2	14 884	20,6	18 168	26,2	34 424	16,5	24 907	25,8
c) Autres dépôts	1 064	1,7	312	0,2	132	0,2	938	1,4	4 171	2,0	238	0,2
3. Réescompte	1 900	3,0	550	0,4	—	—	1 475	2,1	—	—	—	—
4. Crédoiteurs	4 619	7,3	1 021	0,8	—	—	3 861	5,6	1 684	0,8	18 090	18,7
5. Total p. 3, 4	6 519	10,3	1 571	1,2	—	—	5 336	7,7	1 684	0,8	18 090	18,7
6. Correspondants	1 970	3,1	92 376	71,8	23 899	33,2	23 792	34,4	135 634	65,0	7 084	7,3
a) Loro } en Estonie	159	0,2	—	—	14 534	20,2	1 317	1,9	77 405	37,1	—	—
b) Nostro } à l'étranger	1 811	2,9	92 376	71,8	7 508	10,4	22 475	32,5	57 449	27,5	1 738	1,8
7. Acceptations	—	—	—	—	30	—	—	—	23	—	—	—
8. Succursales	—	—	—	—	—	—	—	—	470	0,2	—	—
9. Intérêts et commissions reçus	4 332	6,8	4 682	3,6	4 796	6,7	3 111	4,5	7 835	3,8	4 584	4,7
10. Int. reçus de l'an. fut.	—	—	—	—	—	—	—	—	—	—	—	—
11. Transitoires	215	0,3	—	—	2 229	3,1	251	0,4	892	0,4	—	—
12. Impôts	—	—	124	0,1	2	—	24	—	7	—	678	0,7
13. Divid. rest. à payer	198	0,3	467	0,4	83	0,1	72	0,1	74	—	169	0,2
14. Bénéf. de l'an. pas.	480	0,8	8	—	—	—	—	—	35	—	—	—
15. Bénéfice net	—	—	—	—	—	—	—	—	—	—	—	—
16. Passifs divers	1 258	2,0	167	0,1	—	—	212	0,3	324	0,2	478	0,5
17. Garanties	2 525	4,0	—	—	2 365	3,3	2 934	4,2	3 184	1,5	8 600	8,9
Bilans au 1/VII 1924	63 454	100	128 706	100	72 120	100	69 192	100	208 701	100	96 655	100
„ „ 1/VI 1924	62 122	97,8	123 350	95,8	68 749	95,3	60 612	87,6	218 927	104,9	95 366	98,7
„ „ 1/VII 1923	58 203	91,6	40 309	31,3	27 156	37,7	43 977	63,5	85 592	41,0	70 208	72,7

Banques privées										III. Panga-kontorid 4 autres banques		I, II ja III kokku Total I, II, III	
21		22		23		24		Erapangad kokku Total					
Viru pank	Jõhvi pank	Valga pank	Võru pank										
1000 mk.	%	1000 mk.	%	1000 mk.	%	1000 mk.	%	1000 mk.	%	1000 mk.	%	1000 mk.	%

**A C T I F**

4 104	7,1	296	2,7	2 007	3,9	170	0,9	130 786	2,5	139 703	4,4	1 553 339	9,1
705	1,2	117	1,1	62	0,2	3	—	118 394	2,2	113 399	3,6	604 488	3,6
296	0,5	117	1,1	—	—	3	—	93 173	1,8	30 509	1,0	202 273	1,2
—	—	—	—	—	—	—	—	1 926	—	321	—	2 247	—
409	0,7	—	—	62	0,2	—	—	23 295	0,4	82 569	2,6	399 968	2,4
40 176	69,3	5 086	46,2	43 314	84,8	11 597	62,0	2 596 425	48,9	420 393	13,2	7 795 731	45,9
11 610	20,1	2 839	25,8	35 381	69,3	3 163	16,9	745 841	14,0	29 709	0,9	2 608 277	15,3
195	0,3	—	—	6 197	12,1	500	2,7	52 198	1,0	306 038	9,6	362 636	2,1
28 371	48,9	2 247	20,4	1 736	3,4	7 934	42,4	1 798 386	33,9	84 646	2,7	4 780 784	28,1
8 950	15,4	—	—	1 953	3,8	3 530	18,9	970 085	18,3	2 046	0,1	1 927 640	11,8
419	0,7	378	3,4	2 259	4,4	—	—	865 339	16,3	2 368 470	74,2	3 852 494	22,7
346	0,6	315	2,8	2 224	4,3	—	—	542 879	10,2	2 208 861	69,2	2 947 757	17,4
73	0,1	63	0,6	35	0,1	—	—	322 460	6,1	159 609	5,0	904 737	5,3
105	0,2	—	—	—	—	—	—	181 595	3,4	—	—	561 867	3,3
—	—	324	2,9	365	0,7	455	2,6	11 157	0,2	1 753	—	37 741	0,2
930	1,6	728	6,6	779	1,5	516	2,8	50 832	1,0	32 722	1,0	96 960	0,6
1 039	1,8	3 200	29,0	—	—	2 342	12,5	79 350	1,5	22 465	0,7	132 997	0,8
1 338	2,3	—	—	229	0,5	—	—	185 238	3,5	60 000	1,9	257 065	1,5
199	0,4	889	8,1	95	0,2	49	0,3	40 789	0,8	26 407	0,8	76 289	0,4
—	—	—	—	—	—	—	—	72 482	1,3	2 826	0,1	96 874	0,6
—	—	—	—	—	—	—	—	5 842	0,1	—	—	5 842	—

**P A S S I F**

3 401	5,9	3 004	27,2	5 807	11,4	2 868	15,4	724 219	13,6	128 520	4,0	1 175 022	6,9
3 000	5,2	3 000	27,2	4 000	7,8	2 679	14,4	547 379	10,3	53 404	1,7	850 783	5,0
401	0,7	4	—	1 728	3,4	118	0,6	114 094	2,1	50 116	1,5	236 493	1,4
25 976	44,8	3 766	34,2	23 099	45,2	4 537	24,3	62 746	1,2	25 000	0,8	87 746	0,5
7 714	13,3	2 545	23,1	605	1,2	875	4,7	1 615 084	30,4	301 536	9,5	3 599 554	21,2
17 988	31,0	1 221	11,1	22 494	44,0	2 767	14,8	227 714	4,3	17 220	0,5	328 347	1,9
274	0,5	—	—	—	—	895	4,8	1 339 450	25,2	174 158	5,5	2 583 002	15,2
5 854	10,1	700	6,3	1 557	3,1	—	—	47 920	0,9	110 158	3,5	161 551	0,9
5 854	10,1	1 562	14,2	6 539	12,8	—	—	104 609	2,0	—	—	104 609	0,6
7 861	13,6	2 262	20,5	8 096	15,9	—	—	511 267	9,6	5 567	0,2	516 834	3,1
1 189	2,1	868	7,9	6 632	13,0	6 324	33,8	615 876	11,6	5 567	0,2	621 443	3,7
6 672	11,5	421	3,8	2 397	4,7	2 291	12,3	789 358	14,9	2 530 003	79,3	5 549 763	32,6
—	—	447	4,1	4 235	8,3	3 989	21,3	272 372	5,1	881 196	27,6	2 996 544	17,6
—	—	—	—	—	—	44	0,2	516 986	9,8	1 648 807	51,7	2 553 219	15,0
2 762	4,9	918	8,4	3 734	7,3	—	—	63 350	1,2	2 489	0,1	82 820	0,5
489	0,8	31	0,3	1 483	2,9	999	5,4	180 114	3,4	—	—	578 983	3,4
7	—	—	—	8	—	—	—	205 830	3,9	67 617	2,1	551 048	3,2
155	0,3	3	—	122	0,2	170	0,9	—	—	41 314	1,3	120 788	0,7
—	—	—	—	—	—	20	0,1	58 910	1,1	255	—	3 199	—
2 510	4,3	166	1,6	129	0,3	34	0,2	1 599	—	—	—	13 724	0,1
8 950	15,4	—	—	1 953	3,8	3 530	18,9	13 724	0,3	367	—	14 892	0,1
57 965	100	11 018	100	51 063	100	18 662	100	14 525	0,3	—	—	238 521	1,4
54 394	93,8	11 013	99,9	51 441	100,7	18 016	96,4	417	—	19 856	0,6	2 530 522	14,9
39 949	68,9	12 936	117,4	36 903	72,2	13 761	73,6	58 651	1,1	92 660	2,9	1 919 051	11,3
—	—	—	—	—	—	—	—	966 657	18,2	—	—	—	—
57 965	100	11 018	100	51 063	100	18 662	100	5 308 314	100	3 190 184	100	16 999 330	100
54 394	93,8	11 013	99,9	51 441	100,7	18 016	96,4	5 022 893	94,6	3 168 843	99,3	16 390 696	96,4
39 949	68,9	12 936	117,4	36 903	72,2	13 761	73,6	3 264 806	61,1	2 042 100	64,0	12 766 047	75,1



	Eesti <i>Estonie</i>				Daani <i>Danemark</i>				Inglise <i>Angletterre</i>				Läti <i>Lettonie</i>				Norra <i>Norvège</i>			
	Arv <i>Nombre</i>	Mahtus <i>Ton. net</i>		Neist *) laaditult		Arv	Mahtus <i>Ton. net</i>		Neist laaditult		Arv	Mahtus <i>Ton. net</i>		Neist laaditult		Arv	Mahtus <i>Ton. net</i>		Neist laadit.	
		Arv	Mah. <i>Ton. n.</i>	Arv	Mah. <i>Ton. n.</i>		Arv	Mah. <i>Ton. n.</i>	Arv	Mah. <i>Ton. n.</i>		Arv	Mah. <i>Ton. n.</i>	Arv	Mah. <i>Ton. n.</i>		Arv	Mah. <i>Ton. n.</i>	Arv	Mah. <i>Ton. n.</i>
<b>I. Sissetulnud — Kaugesõit —</b>																				
<b>Tuleku sadam</b> <i>Port de provenance</i>																				
BELGIASIT: Antwerpen . . . . .	3	1235	1	92																
DAANIMAALT:																				
Hasle . . . . .	1	92	1	92																
Horsens . . . . .	1	454																		
Holbæk . . . . .																				
Kopenhagen . . . . .																				
Korsør . . . . .	1	739																		
Randers . . . . .																				
DANZIGIST:																				
HOLLANDIST: Rotterdam . . . . .					1	854	1	854												
INGLISMAALT:																				
Cardiff . . . . .	6	2626	5	1898	1	218	1	218	7	4875	7	4875								
Fowey . . . . .		728				218	1	218												
Goole . . . . .	1	426	1	426																
Hull . . . . .	3	1101	3	1101					2	2163	2	2163								
Lerwick . . . . .																				
Liverpool . . . . .																				
London . . . . .									5	2712	5	2712								
Newcastle . . . . .	1	371	1	371																
Wick . . . . .																				
LÄTIMAALT:																				
Lühavi . . . . .	2	185	1	183	1	890	1	890				1	156	1	156	1	425	1	425	
Riia . . . . .	1	2																		
NORRAMAALT: Drammen . . . . .	1	183	1	183	1	890	1	890				1	156	1	156	1	425	1	425	
PRANTSUSMAALT: Rouen . . . . .						719														
ROOTSIMAALT:																				
Gävle . . . . .	4	1072	4	1072																
Göteborg . . . . .																				
Oxelösund . . . . .																				
Stockholm . . . . .	4	1072	4	1072																
SAKSAMAALT:																				
Bremen . . . . .																				
Hamburg . . . . .																				
Lübeck . . . . .																				
Kiel . . . . .																				
Königsberg . . . . .																				
Stettin . . . . .																				
SOOMEMAALT:																				
Hanko . . . . .	50	1570	8	516	1	276	1	276												
Helsinki . . . . .	1	32																		
Loviisa . . . . .	39	1024	5	309	1	276	1	276												
Oulu . . . . .	1	6																		
Pargas . . . . .	2	15																		
Porvoo . . . . .	1	25																		
Suursaari . . . . .	1	7																		
Turku . . . . .																				
Uusikaupunki . . . . .	2	184	2	184																
Viipuri . . . . .	3	277	1	23																
VENEMAALT: Kronstadt . . . . .	2	148																		
Kokku—Total . . . . .	67	6836	19	3761	5	2957	4	2238	7	4875	7	4875	1	156	1	156	1	425	1	425
1/I—31/VII 1924 . . . . .	198	29692	67	21340	30	17457	20	10738	43	45763	33	39731	6	1007	6	1007	6	6064	4	2523
Juunis—Juin 1924 . . . . .	67	5336	18	3449	8	2650	6	1537	7	5696	6	4701	2	312	2	312				
Juulis—Juillet 1923 . . . . .	95	12546	33	11167	8	4671	8	4671	6	6954	4	3267	1	281	1	281	8	1396	2	978
Rannasõit—Petit cabotage . . . . .	312	14249	279	13452																
<b>II. Väljaläinud—Kaugesõit —</b>																				
<b>Mineku sadam</b> <i>Port de destination</i>																				
BELGIASSE: Gent . . . . .	3	982	3	982	1	719	1	719												
DAANIMAAL:																				
Aarhus . . . . .	1	371	1	371		890	1	890												
Kopenhagen . . . . .						890	1	890												
Kolding . . . . .	1	157	1	157																
Nakskov . . . . .	1	454	1	454																
DANZIGI:																				
HOLLANDI: Rotterdam . . . . .																				
INGLISMAAL:																				
Dundee . . . . .	7	3935	7	3935					4	2407	4	2407								
Grangemouth . . . . .	2	1632	2	1632																
Hull . . . . .	2	1237	2	1237																
London . . . . .	1	269	1	269																
Sheerness . . . . .	1	426	1	426					4	2407	4	2407								
Waterford . . . . .	1	371	1	371																
West-Hartlepool . . . . .																				

\*) Avec cargaison.



	Eesti <i>Estonie</i>				Daani <i>Danemark</i>				Inglise <i>Angleterre</i>				Läti <i>Lettonie</i>				Norra <i>Norvège</i>			
	Arv		Neist *) laaditult		Arv		Neist laaditult		Arv		Neist laadit.		Arv		Neist laaditult		Arv		Neist laadit.	
	Arv	Mah. Ton. n.	Arv	Mah. Ton. n.	Arv	Mah. Ton. n.	Arv	Mah. Ton. n.	Arv	Mah. Ton. n.	Arv	Mah. Ton. n.	Arv	Mah. Ton. n.	Arv	Mah. Ton. n.	Arv	Mah. Ton. n.	Arv	Mah. Ton. n.
<b>II. Väljaläinud — Kaugesõit (järg).</b>																				
LÄTIMAALE: Riia . . . . .	1	74	1	74	1	554	1	554	2	2163	2	2163								
MEEMELI:	3	275	3	275																
ROOTSIMAALE:	6	1380	6	1380	1	218														
Hudiksvall . . . . .	1	40	1	40																
Norrköping . . . . .	1	40	1	40																
Sundsvall . . . . .	1	40	1	40																
Stockholm . . . . .	5	1340	5	1340	1	218														
SAKSAMAALE:	1	68																		
Hamburg . . . . .	1	68																		
Kiel . . . . .	1	68																		
Königsberg . . . . .	1	68																		
Stettin . . . . .	1	68																		
SOOMEMAALE:	21	864	15	615	1	276							1	156	1	156				
Hanko . . . . .	1	32	1	32																
Helsinki . . . . .	11	474	9	357									1	156	1	156				
Kotka . . . . .	1	50	1	50																
Loviisa . . . . .	1	7																		
Porvoo . . . . .	1	7																		
Pietarsaari . . . . .	1	7			1	276														
Suursaari . . . . .	1	7																		
Tammisaari . . . . .	1	29	1	29																
Turku . . . . .	1	6																		
Uraa . . . . .	1	113																		
Vehmo . . . . .	1	7																		
Viipuri . . . . .	4	153	3	147																
VENEMAALE:	2	119	1	45																
Kronstadt . . . . .	1	74	1	45																
Leningrad . . . . .	1	45	1	45																
Kokku—Total . . . . .	44	7697	36	7306	5	2957	3	2463	6	4570	6	4570	1	156	1	156	1	425	1	425
1/I—31/VII 1924 . . . . .	236	34007	186	29421	29	18073	21	16439	44	47535	41	43860	5	851	3	468	6	6064	4	4465
Juunis—Juul 1924 . . . . .	83	4997	73	4067	7	3313	3	2660	6	4624	6	4624	2	253	1	156				
Juulis—Jultel 1923 . . . . .	82	14185	56	12611	7	5232	5	4964	6	6954	6	6954	1	281	1	281	3	1396	2	1076
Rannasõit—Pelit cobotage . . . . .	360	14305	121	5846																

1) Hollandi l, n. de Pays-Bas. 2) Poola l, n. de Pologne.

Tab. 7. VALUTA JA VÄÄRTPABERITE HINNAD TALLINNA BÖRSEL AUGUSTIS 1924.

Börsepäevad <i>Jours de bourse</i>	1 \$ (dol.)			1 £ (Ingl. n.)			1 biljon Saksa m.) <i>1 bill. de m. d'Allemagne</i>		1 Soome m.) <i>1 mark de Finlande</i>		1 Prantsuse fr.) <i>1 franc de France</i>		1 Belgia fr.) <i>1 franc de Belgique</i>		1 Helveet- sia frank *) <i>1 franc de Suisse</i>		1 Itaalia lill <sup>2)</sup> <i>1 lire d'Italie</i>		
	O.	M.	T.	O.	M.	T.	O.	M.	O.	M.	O.	M.	O.	M.	O.	M.	O.	M.	
	6 . . . . .	415	437	—	—	1950	—	—	105	—	11,00	—	24,25	—	21,75	—	83,00	—	19,75
8 . . . . .	415	427	425	1871	1925	1925	99,50	103	10,40	10,70	23,00	23,75	21,00	21,50	79,00	81,00	18,50	19,10	
11 . . . . .	419	427	425	1935	1945	1945	101,00	103	10,50	10,70	23,75	24,50	21,25	21,75	80,75	81,75	19,10	19,75	
13 . . . . .	424	428	430—428	1930	1941	—	101,00	102	10,55	10,75	23,00	24,00	21,75	22,75	80,75	81,75	19,15	19,90	
15 . . . . .	427	—	—	1939	—	—	102,50	—	10,70	—	24,75	—	22,50	—	81,50	—	19,75	—	
18 . . . . .	427	—	—	1943	—	—	102,50	—	10,70	—	24,35	—	22,30	—	81,50	—	19,60	—	
20 . . . . .	430	—	427—435	1945	—	—	103,00	—	10,75	—	23,50	—	22,00	—	81,50	—	19,35	—	
22 . . . . .	430	—	—	1940	—	—	103,50	—	10,80	—	23,50	—	21,75	—	81,50	—	19,25	—	
25 . . . . .	450	—	—	2030	—	—	107,00	—	11,25	—	24,25	—	22,35	—	84,75	—	20,00	—	
27 . . . . .	445	452	460	2010	2030	2030	105,00	108	11,19	11,29	23,75	24,75	22,00	23,00	84,00	85,00	19,00	20,00	
29 . . . . .	438	441	444—442	1960	1975	1975	103,00	106	10,50	11,05	23,50	24,25	21,50	22,50	82,00	83,00	19,25	20,00	
Keskmine—Moyen.																			
August 1924	429,09	—	—	1950	—	—	102,80	—	10,74	—	23,73	—	21,86	—	81,72	—	19,23	—	
Juuli 1924	411,64	—	—	1803	—	—	98,91	—	10,27	—	21,12	—	18,79	—	74,90	—	17,67	—	
August 1923	345,87	—	—	1579	—	—	*)	—	9,52	—	19,59	—	—	—	62,73	—	14,90	—	

1) Tehtud—ei olnud. 2) Ostjaid ja müüjaid ei olnud. 3) Tehtud 29 augustil 83,50. 4) Tehtud 11 augustil 166,75 ja 29 augustil 172,00.  
\*) 115 220 000.

Prantsuse France				Rootsi Suède				Saksa Allemagne				Soome Finlande				Muud Autres				Kokku Total		Neist-Dont			
Maahutus Ton. net		Neist laaditult		Maahutus Ton. net		Neist laadit.		Maahutus Ton. net		Neist laaditult		Maahutus Ton. net		Neist laaditult		Maahutus Ton. net		Maahutus Ton. net		laaditult Avec carg.		laadimata Avec lest			
Arv	Mah. Ton. n.	Arv	Mah. Ton. n.	Arv	Mah. Ton. n.	Arv	Mah. Ton. n.	Arv	Mah. Ton. n.	Arv	Mah. Ton. n.	Arv	Mah. Ton. n.	Arv	Mah. Ton. n.	Arv	Mah. Ton. net	Arv	Mahutus Ton. net	Arv	Mahutus Ton. net				

II. Sorties — Grand cabotage (suite).

				1	167	1	167	2	1357	2	1357							7	4615	7	4615				
								2	192	2	192							3	275	3	275				
																		11	1994	9	1663	2	331		
																		1	113	1	113	1	113		
																		1	218	2	131	1	218		
								2	192	2	192							7	1532	7	1532				
				21	11502	21	11502	4	5476	4	5476							27	17393	26	17325	1	68		
				5	1620	5	1620											1	1620	5	1620				
								7	2784	7	2784							3	68	8	3131	1	68		
				9	7098	9	7098	4	5476	4	5476							13	3131	13	12574				
1	1078	1	1078	4	622	1	167	11	7397	10	7166	36	9943	26	7457			75	20341	54	16669	21	3672		
												5	304					6	336	1	32	5	304		
								4	3744	4	3744	27	9324	24	7380			45	14081	39	11804	6	2277		
								2	806	1	575							3	856	2	625	1	231		
												1	114					1	114			1	114		
								1	569	1	569							4	791	1	569	3	222		
																		1	276			1	276		
												1	19	1	19			1	19	1	19				
												1	88	1	88			2	117	2	117				
								1	576	1	576							2	582	1	576	1	6		
																		1	113			1	113		
1	1078	1	1078	1	123			3	1702	3	1702							1	123			1	123		
																		6	2933	7	2927	1	6		
								1	698									3	817	1	45	2	72		
																		1	74			1	74		
								1	698									2	743	1	45	1	698		
10	10458	9	7572	23	6175	12	3248	199	130212	165	109908	116	50990	102	46992	12	6709	9	5610	680	311104	552	267983	128	43121
1	813	1	813	6	1874	2	698	35	21691	27	18350	34	15128	31	13593	4	3645	4	3645	178	56343	148	45608	30	7737
1	813	1	813	8	1288	5	924	37	22555	28	19291	44	15404	39	14991	3	596	3	596	192	68704	146	62501	46	6203

Petit cabotage.

				1	165			2	1246	2	1246								363	15716	123	7092	240	8624
--	--	--	--	---	-----	--	--	---	------	---	------	--	--	--	--	--	--	--	-----	-------	-----	------	-----	------

COURS DU CHANGE À TALLINN (RÉVAL) EN AOÛT 1924.

1 Rootsi kroon 1 cour. de Suède			1 Daani kr. <sup>1)</sup> 1 cour. de Danemark		1 Norra kr. <sup>1)</sup> 1 cour. de Norvège		1 Tsh.-Sl.kr. 1 cour. de Tch.-Slov.		1 Hollandi gulden 1 florin de Pays-Bas		1 Läti lat 1 lat de Lettonie		1 tshervonets 1 tshervon.		1 Eesti kr. <sup>2)</sup> 1 cour. d' Estonie		E. V. võidulaen Emprunt de l'État		Resti hüpooteegi pank <sup>3)</sup>		
O.	M.	T.	O.	M.	O.	M.	O.	M.	O.	M.	O.	M.	O.	M.	T.	O.	N.	O.	M.	M.	
—	116,50	—	—	71,50	—	61,50	—	13,10	—	170,50	—	84,00	—	2250	—	97	110	95	100		
111,00	114,50	114,50	67,50	69,50	57,10	59,20	12,40	12,75	161,00	166,00	79,75	82,50	2150	2225	115	97	110	95	100		
112,50	114,50	—	68,75	69,75	59,00	59,75	12,40	12,90	164,75	166,75	80,00	82,50	2150	2225	115	97	110	95	100		
112,50	114,50	—	68,50	69,50	59,00	59,90	12,45	12,95	165,75	167,75	80,25	82,75	2150	2225	115	97	110	95	100		
114,50	—	114,50	70,25	—	60,50	—	12,90	—	168,00	—	82,50	—	2225	—	115	97	110	—	100		
114,00	—	—	70,00	—	60,25	—	12,90	—	168,00	—	82,50	—	2225	—	115	97	110	—	100		
114,50	—	—	69,90	—	60,30	—	13,10	—	168,25	—	83,00	—	2225	—	115	97	110	—	100		
114,75	—	—	70,00	—	60,00	—	13,00	—	167,50	—	83,00	—	2200	—	115	97	110	—	100		
120,00	—	—	73,00	—	62,40	—	13,60	—	174,75	—	87,00	—	2250	—	115	97	110	—	100		
119,00	121,00	121,00	72,50	73,50	62,25	63,25	13,00	13,80	173,50	175,50	85,00	87,50	2250	2350	121,5	97	110	95	100		
115,50	117,50	—	71,00	72,00	60,00	61,25	13,00	13,50	169,00	171,00	82,50	85,50	2150	2250	118	97	110	95	100		
114,82	—	—	70,14	—	60,08	—	12,87	—	168,05	—	82,55	—	2197	—	116,56	97	—	95	—		
109,74	—	—	66,13	—	55,84	—	12,06	—	156,79	—	78,60	—	2116	—	—	97	—	95	—		
92,18	—	—	63,28	—	—	—	10,12	—	136,05	—	66,74	—	—	—	—	97	—	—	—		

1) Tehtud 13 augustil 2 200.



Üksikute ainete hindade juures tähendab t—toobi hinda		LINNAD — VILLES											
		Mööd	Talinn	Baltiski	Rakvere	Narva	Paide	Haapsalu	Tartu	Viljandi	Pärnu	Võru	Valga
		1	2	3	4	5	6	7	8	9	10	11	12
<b>LIHA, LIHASAADUSED JA RASV— Viandes et graisses:</b>													
1	Sealiha, keedulih— <i>Viande de porc II. s.</i>	nl.	45,8	45	45,5	42,5	41,3	40	41,3	47,8	45	47,5	—
2	" praeliha — " " " I. "	"	48,5	47,1	49,5	52,4	44,8	46,3	47,5	44,3	52,5	51,3	55,3
3	Seapekk— <i>Lard</i> . . . . .	"	55	52	59,5	68,9	53,8	50,5	61,3	52,9	60	61,9	63,8
4	Loomaliha, supiliha— <i>Viande de boeuf II. s.</i>	"	30	26,5	28	26,3	33,3	28	25	26,8	24	25	26,5
5	" praeliha— " " " I. "	"	40	32,5	32,5	30	36,3	33,8	30	30,8	33	30	33,8
6	Vasikaliha, esim. veerand— <i>Viande de veau II. sorte</i> . . . . .	"	29,5	—	23,8	25	25,8	28,5	26,3	—	24,3	18,5	24,8
7	Vasikaliha, tagum. veerand— <i>Viande de veau I. sorte</i> . . . . .	"	35	—	28,8	29,5	28,3	34,1	33,8	—	29,8	21,5	28,3
8	Lambaliha, esim. veerand— <i>Viande de mouton II. sorte</i> . . . . .	"	35,8	—	29,5	27,5	27,3	30,8	25,8	30	25,3	26,7	26,5
9	Lambaliha tagum. veerand— <i>Viande de mouton I. sorte</i> . . . . .	"	38,5	—	33,5	32,8	29	35,4	33,8	33	29,5	31,7	32,3
10	Searasv, sulatam.— <i>Graisse d. porc suif</i>	"	65	56,3	63,8	70,8	62	60	67,5	54	60	65	68,8
11	" sulatatud— <i>Saindoux</i> . . . . .	"	71,3	—	75	75	—	—	77,5	—	—	71,3	78,8
12	Loomarasv, sulatamata— <i>Graisse de boeuf suif</i> . . . . .	"	35	—	35	—	—	25	45	—	35	—	40
13	Loomarasv, sulatatud— <i>Graisse de boeuf</i>	"	—	—	—	—	—	—	60	—	45	—	65
14	Teevorst— <i>Saucisson</i> . . . . .	"	35	39	45	40	45	45	40	35	30	40	45
15	Sink— <i>Jambon</i> . . . . .	"	65	72,5	70	67,5	70	77,5	65	70	60	60	75
<b>KALAD—Poissons:</b>													
16	Räimed, värsked— <i>Ablettes fraîches</i> . . . . .	"	8,3	8,5	14	10,3	14	—	—	—	—	—	—
17	Kilud " — <i>Kilos frais</i> . . . . .	"	10,3	8	—	—	—	—	—	—	—	—	27,5
18	Haugid " — <i>Brochets frais</i> . . . . .	"	25	—	—	27,5	—	—	20,8	—	30	23,8	—
19	Ahvenad " — <i>Perches</i> . . . . .	"	20	—	—	25,8	—	—	13,8	15	19	18,3	—
20	Särjed " — <i>Poissons blancs, frais</i>	"	13	—	—	—	—	—	9,5	—	15	13,3	—
21	Räimed, soolatud— <i>Ablettes salées</i> . . . . .	"	10	—	10	11	12	—	12	13	12	—	12
22	Kilud " — <i>Kilos salées</i> . . . . .	"	12	—	—	20	—	—	20	—	—	—	18
23	Heeringad " — <i>Harengs</i> . . . . .	"	22	21	24	21,5	22	19	24	20	20	23	20
24	Kilud toosides— <i>Kilos en boîtes</i> . . . . .	"	40	42,5	—	40	45	42,5	45	45	40	45	50
<b>TERAVILI, JAHU JA TANGUD— Blés, farines et gruaux:</b>													
25	Rukis— <i>Seigle</i> . . . . .	pd.	334	—	310	325	325	360	308	313	337	320	331
26	Nisu— <i>Froment</i> . . . . .	"	490	—	450	—	—	—	415	—	—	—	—
27	Oder— <i>Orge</i> . . . . .	"	360	358	310	315	303	—	282	320	325	315	280
28	Kaer— <i>Avoine</i> . . . . .	"	319	—	293	303	300	—	269	276	333	273	258
29	Rukkijahu— <i>Farine de seigle</i> . . . . .	"	380	379	330	355	350	385	324	329	368	343	350
30	Nisujahu, liht— <i>Farine de froment</i>	"	640	—	—	521	—	—	—	—	—	—	—
31	" sõela " — <i>" blutée</i>	"	—	—	—	580	—	—	—	—	—	—	—
32	Odrājahu, inimtoiduks— <i>Farine d'orge</i>	"	430	—	330	493	—	—	393	—	—	—	370
33	" loomatoiduks— <i>Farine d'orge (pour fourrage)</i> . . . . .	"	240	—	—	290	295	—	275	—	300	—	308
34	Odratangud— <i>Gruaux d'orge</i> . . . . .	nl.	15	15,8	14	15	14	15	12,5	13,8	14,5	27,8t	12,3
35	Krubid— <i>Gruaux</i> . . . . .	"	17	16	—	16	18	20	16	—	17	16	17
<b>LEIB—Boulangeries:</b>													
36	Rukkileib— <i>Pain noir</i> . . . . .	"	8	9,1	8,3	8	9	8,9	8,1	8	8,3	9	9
37	Peenleib — " bis . . . . .	"	15,8	19,3	—	16	20	16,3	15	15,8	14,8	17	15,5
38	Sepik— <i>Pain demi-blanc</i> . . . . .	"	21	24,8	20	17	20	16,5	16	16,3	15,5	—	19,5
39	Sai— <i>Pain blanc</i> . . . . .	"	26,3	29,9	28	24,8	27,5	26,4	25	28	30	29,8	25

Märkus: Kursiiviga—kauplustest kogutud andmed. Chiffres en italique désignent les prix en magasins et boutiques.

ALEVID — BOURGS

Kuressaare	Viru mk.		Tapa al. Järva mk.	Kärdla al. Lääne mk.	Saare (vallad)			Pärnu mk.			Viilj. mk.		Tartu mk.					Võru m.		Nr. Nr.		
	Rapla al. Harju mk.	N-Jõe- suu al.			Jõhvi al.	Kihel- konna v.	Leisi v.	Oris- saare v.	Sindi al.	K-Nõm- me al.	Mõisa- küla al.	Põltsa- maa al.	S-Jaani al.	Jõgeva al.	Mustvee al.	Kallaste al.	Elva al.	Otepää al.	Tõrva al. Valga mk.		Antsla al.	Võõbsu al.
18	14	15	16	17	18	19	20	21	22	23	24	25	26	27	28	29	30	31	32	33	34	
36	...	...	46,3	...	38	—	—	...	47,5	46,3	45	48	44	45	52,5	45	...	40	45	...	...	1
40	...	...	50	...	40	—	—	...	52,5	52,5	50	54	49,5	50	57,5	50	...	48	50	...	...	2
52,5	...	65	55	61,3	—	—	—	...	60	57,5	55	55	55	61,7	62,5	55	60	55	56,7	60	...	3
24	...	...	25	29,5	22,8	—	—	...	29	25,7	25	25	24	28,7	26,7	...	...	23	29	28	...	4
34	...	...	30	35	25,5	—	—	...	35	31,7	32,5	32	34	30,7	31,7	...	...	28	32,5	30	...	5
22,5	23	...	—	23,7	19	—	13	...	25	17,3	19,5	23,3	...	19,3	—	—	...	25	—	25	...	6
25	26	...	—	26,7	20	—	15	...	28	19	21,5	25,3	...	21,7	—	—	...	27	—	29	...	7
24,3	30	30	—	...	—	22,8	24	...	28	27	25,8	28,3	...	26,7	25	—	...	26	28	26,5	...	8
27,8	32	35	—	...	—	24,3	25,5	...	30	28	27,3	30,3	...	29,7	30	—	...	30	30,5	29	...	9
57,5	...	—	—	62,5	—	—	—	...	62,5	58,8	55	70	55	66,7	—	—	65	65	60	65	...	10
62,5	—	—	—	—	—	—	—	...	80	—	—	75	60	71,7	—	—	70	80	—	72,5	...	11
35	—	—	—	—	—	—	—	...	...	30	30	40	—	...	—	—	35	35	30	...	...	12
45	—	—	—	—	—	—	—	...	...	—	—	50	—	...	—	—	45	55	—	...	...	13
40	—	40	...	45	—	—	—	...	45	40	30	40	40	...	40	—	40	35	45	...	...	14
60	—	75	75	68	—	—	—	...	65	65	55	60	55	...	65	—	...	60	70	...	...	15
7,7	10	12,8	—	11,3	—	—	—	...	—	10	—	—	—	—	—	—	—	—	—	—	...	16
21,7	—	32,5	—	11,7	—	—	—	...	—	—	—	—	—	—	—	—	—	—	—	—	...	17
19,5	—	30	—	—	—	—	—	...	18	—	—	17,3	—	21	13,7	8	20	—	25	15	...	18
10	—	18,8	—	—	—	—	—	...	—	—	—	15,8	—	...	10	7	10	15	—	—	...	19
8	11	—	—	—	—	—	—	...	12	10	13	10	—	...	10	12	12	13	...	...	...	20
—	16	—	25	11	—	—	—	...	20	—	—	—	—	...	—	—	18	—	—	...	...	21
25	20	22,5	18	25	20	25	20	...	22	20	20	25	24	...	21	22	23	20	20	...	...	22
45	40	50	45	45	50	—	—	...	45	—	40	45	51,5	...	50	55	40	50	...	...	...	23
280	—	380	...	330	360	273	260	...	350	310	350	—	—	320	320	—	—	—	—	—	...	25
359	—	—	—	—	—	—	—	...	—	—	—	—	—	—	—	—	—	—	—	—	...	26
305	—	400	—	—	—	320	260	...	360	—	300	—	—	310	280	—	300	—	—	—	...	27
244	—	330	320	300	—	—	—	...	—	295	293	—	—	300	310	313	275	250	257	240	...	28
340	360	415	375	335	403	—	—	...	360	355	370	375	350	352	348	397	320	305	343	337	...	29
630	—	—	—	—	—	—	—	...	600	—	—	—	—	...	—	—	...	—	—	—	...	30
—	—	—	—	—	—	—	—	...	—	—	—	—	—	—	—	—	...	—	—	—	...	31
—	—	—	—	—	—	—	—	...	—	—	325	—	—	—	323	—	...	280	—	300	...	32
—	—	—	—	—	—	—	—	...	—	—	—	—	280	—	260	—	...	200	...	220	...	33
12	12	16	13,5	15	16,8	16	—	...	15,5	16	16,7	15	—	15	13,3	...	15	14,5	13	24 t.	...	34
...	15	14	12	—	17,5	—	—	...	17	15	17	18	—	—	16	18	—	15	—	...	...	35
9	8,7	8,8	8,3	8	10	8	—	...	8	8,5	9	9,8	9,8	8,3	9,5	10	8	10	9	9	...	36
15,8	18	18	16	20	—	—	—	...	14	15	16,8	17	18	14,7	20	—	17	—	16	—	...	37
...	...	...	18	20	—	—	—	...	14	...	18,5	20	18	—	—	—	17	—	—	—	...	38
25	26,7	—	22	22,5	30,5	25	26	...	28	...	25	30	28	27,3	27,3	30	22	28	20	29,3	...	39

Üksikute ainete hindade juures tähendab: t.-toobi hinda l-liitri „	Mõõt	LINNAD — VILLES											
		Tallinn	Baltiski	Rakvere	Narva	Paide	Haapsalu	Tartu	Viljandi	Pärnu	Võru	Valga	Petseri
		1	2	3	4	5	6	7	8	9	10	11	12
<b>PIIM, PIIMASAADUSED JA MUNAD—</b> <i>Lait, produits de lait et oeufs:</i>													
40 Piim, rõõsk— <i>Lait</i> . . . . .	tp.	18	13	14,5	15,5	13,5	17,3	14,5	15	15,5	14	14,3	20
41 Koor, „ — <i>Crème</i> . . . . .	100l.	40	—	—	—	—	112,5	132,5	115	90	90	95	—
42 „ hapu— <i>aigre</i> . . . . .	nl.	40	—	42,5	47,5	—	45	41,3	40	45	90t.	36,3	—
43 Kõhupiim— <i>Lait non écrémé</i> . . . . .	„	15	—	14	12,5	—	—	14,3	11,5	15	14,5	17,5	13
44 Või, meierei, rõõsakoore— <i>Beurre frais</i> . . . . .	„	111,3	—	90	102,5	...	105	86,3	95	...	80	95	80
45 „ kõõgi— <i>Beurre</i> . . . . .	„	90	82,5	82,5	90	88,8	80	73,8	82,5	80	69,4	85	70
46 Kanamunad— <i>Oeufs de poule</i> . . . . .	paar	16,5	13,5	15	15,5	13,5	15,9	14	14,8	13	12,8	14	12,5
<b>AIAVILI—Légumes:</b>													
47 Kartulid— <i>Pommes de terre</i> . . . . .	pd.	187	92	120	172	123	121	89	80	159	133	95	100
48 Porgandid— <i>Carottes</i> . . . . .	nl.	7	—	6	—	—	9	8	5	8	...	5	—
49 Peetid— <i>Betteraves</i> . . . . .	„	7	—	8	—	—	9	7	—	10	...	4	—
50 Kaalikad— <i>Navets</i> . . . . .	„	6	—	8	—	—	7	5	3	7	...	5	...
51 Hersed, kollased, kuivatatud— <i>Pois secs</i> . . . . .	„	17	—	20	17,5	20	15	15	16	20	16	15	—
52 Oad, kuivatatud— <i>Haricots secs</i> . . . . .	„	—	—	—	—	—	15	10	—	10	—	—	—
53 Kapsad, hapud— <i>Choucroute</i> . . . . .	„	12	—	—	30t.	—	—	15	—	—	—	—	—
54 „ värsked— <i>Choux</i> . . . . .	„	6	10	8	9	—	10	6	—	8	...	5	...
55 Sibulad— <i>Oignons</i> . . . . .	„	18	27,5	20	—	30	25	20	—	25	...	13	—
<b>MUUD TOIDU- JA TARBEAINED —</b> <i>Autres marchandises coloniales:</i>													
56 Riis— <i>Riz</i> . . . . .	nl.	23	22,5	25	22	—	25	30	21	25	25	24	22
57 Manna— <i>Manne</i> . . . . .	„	35	31	35	33	—	33,5	38	—	34	35	30	...
58 Makaroonid— <i>Macaronis</i> . . . . .	„	40	40	45	40	40	38,5	42	40	42	45	40	45
59 Kartulijahu— <i>Fécule de pommes de terre</i> . . . . .	„	25	24,5	30	27	27	26,5	30	30	24	28	28	—
60 Suhkur, peenike— <i>Sucre en poudre</i> . . . . .	„	28	30,5	29	29,5	30	29	29	28,5	29	30	29	34
61 Mesi— <i>Miel</i> . . . . .	„	90	—	70	—	100	75	75	100	65	80	80	100
62 Kõõgisool— <i>Sel</i> . . . . .	„	2	2	2	2,5	3	...	3	2	2	2,5	2	2
63 Viljakohvi— <i>Café de grains</i> . . . . .	„	40	...	30	27	35	29	30	35	25	45	25	42
64 Sigurid, praadimata— <i>Chicorée non torréfiée</i> . . . . .	„	25	24	22	22,5	25	22	25	25	—	23	24	...
65 Pesuseep, sinine— <i>Savon</i> . . . . .	„	33	28,5	30	29	...	31	32	30	30	30	30	32
66 Petrooleum— <i>Pétrole</i> . . . . .	„	9,5	10,5	11	11	—	12,5	10	11	11	12	15	10
67 Tikud— <i>Allumettes</i> . . . . .	pakk	13	15,5	15	14,5	14	15	14	15	13	15	15	15
<b>HEIN JA PÕHK—Foin et paille:</b>													
68 Ristikhein— <i>Trèfle</i> . . . . .	pd.	103	—	88	99	—	78	84	86	73	81	69	82
69 Timuthein— <i>Fléole</i> . . . . .	„	103	—	90	91	—	78	85	75	73	70	65	—
70 Nurmehein— <i>Herbages autres</i> . . . . .	„	73	—	70	71	—	60	61	75	60	60	63	—
71 Luhahain— <i>Foin des prés</i> . . . . .	„	—	—	60	—	—	55	53	—	—	50	55	—
72 Soohain— <i>Foin des marais</i> . . . . .	„	—	—	—	48	—	55	46	—	48	42	45	—
73 Rukkipõhk— <i>Paille (de seigle)</i> . . . . .	„	73	—	—	—	—	55	56	—	—	—	43	—
74 Kaera- „ — „ (d'avoine) . . . . .	„	—	—	—	—	—	—	—	—	—	—	—	—
75 Odra- „ — „ (d'orge) . . . . .	„	—	—	—	—	—	—	—	—	—	—	—	—
76 Segaviljapõhk— „ (des cultures mixtes) . . . . .	„	—	—	—	—	—	—	—	—	—	—	—	—
<b>KÜTTEPUUD—Bois de chauffage:</b>													
77 Kasepuud— <i>Bois de bouleau</i> . . . . .	Jooksev s. ars. pikkus.	3000	—	—	2800	—	1600 <sup>1)</sup>	2700	—	2200	2600	2200	2300
78 Männapuud— <i>Bois de pin</i> . . . . .	„	2200	—	—	2200	—	1400 <sup>1)</sup>	2100	—	—	—	1800	1700
79 Segapuud— <i>Bois mixtes</i> . . . . .	„	—	—	—	2200	—	1500 <sup>1)</sup>	2100	—	1850	1900	1900	1800

Märkus: Kursiiviga—kauplustest kogutud andmed.—Chiffres en italique désignent les prix en magasins et boutiques

1) 18 tollised.

ALEVID — BOURGS																																		
Kuressaare	Viru mk.				Saare (vallad)			Pärnu mk.			Vilj. mk.		Tartu mk.					Võru m.		Nr.Nr.														
	Rapla al. Harju mk.	N-Jõe-suul al.	Jõhviaal.	Tapa al. Järva mk.	Kärdla al. Lääne mk.	Kihelkonna v.	Leisi v.	Orissaare v.	Sindi al.	K-Nõrme al.	Mõisa-küla al.	Põltsamaa al.	S-Jaani al.	Jõgeva al.	Mustvee al.	Kallaste al.	Elva al.	Otepää al.	Tõrva al. Valga mk.		Aantsla al.	Võõbsu al.												
13	14	15	16	17	18	19	20	21	22	23	24	25	26	27	28	29	30	31	32	33	34													
14,5	13,3	18	14,3	15,3	12	—	—	...	13	15	17	18,5	15	14	15	11,3	15	14	13	10	...	40												
71,3	—	—	122,5	—	—	—	—	...	65	—	—	—	120	—	—	—	65	—	—	66,7	...	41												
26,3	—	50	35	50	—	—	—	...	...	—	—	...	—	—	—	—	75 t.	—	—	60 t.	...	42												
...	...	...	12	—	—	—	—	...	95	77,5	14	13	—	—	—	—	12	—	12,5	15	...	43												
85	—	102,5	105	80	—	—	—	...	80	71,3	90	90	...	...	81,7	—	...	—	—	113,3	...	44												
73,8	76,7	86,7	85	73,3	65	60	53,3	...	80	71,3	90	90	87,3	86,7	76,7	77,5	75	80	93,3	73,3	...	45												
14	13,3	18	14	16	9,5	—	9,3	...	14,5	12,8	13,3	12,5	13,8	12,3	13	10	13	15	13	13	...	46												
87	115	233	...	80	96	90	...	...	—	—	165	110	—	...	113	100	...	—	80	...	...	47												
5	—	8	3	...	—	—	...	...	8	—	10	5	—	...	—	—	5	—	—	...	...	48												
9	—	7	3	...	—	—	...	...	5	—	—	—	—	...	—	—	3	—	—	...	...	49												
5	—	6,5	3	...	—	—	...	...	4	—	—	4	—	...	—	—	2	—	—	...	...	50												
—	—	15	18	15	—	—	...	...	20,5	—	18	15	18	...	—	20	18	14	—	...	...	51												
—	—	10	—	—	—	—	...	...	15	—	—	—	—	...	—	—	15	13	—	...	...	52												
—	—	13	—	—	—	—	...	...	—	—	—	—	—	...	—	—	—	—	—	...	...	53												
8	6	—	—	—	—	—	...	...	—	—	5	—	—	...	—	—	—	—	—	...	...	54												
20	—	20	30	30	—	—	...	...	14	25	15	20	—	...	—	—	...	—	—	...	...	55												
24	23	21	25	24	26	—	...	...	28	25	22	28	26	...	23	25	25	25	25	...	...	56												
35	—	30	26	32	30	—	...	...	36	30	27	30	33	...	30	30	27	34,5	35	...	...	57												
45	35	35	35	34	48	45	36	...	45	—	40	40	47	...	45	45	...	40	—	...	...	58												
28	28	28	27	23	29	30	—	...	26	25	25	22	28	...	25	20	20	27	23	...	...	59												
30	29	30	32	31	32	31	...	...	29	30	28	30	30	...	30	32	35	28,5	32	...	...	60												
60	—	—	—	—	60	—	...	...	70	—	—	85	90	...	—	120	75	80	65	...	...	61												
2	2	1	2	2	2,5	2,3	...	...	2	2	2	...	2	...	3	2,5	2	2	3	...	...	62												
...	25	22,5	...	30	30	—	...	...	30	—	30	...	38	...	28	...	30	25	—	...	...	63												
—	—	23	23	...	—	—	...	...	—	25	22	25	30	...	25	30	—	24	—	...	...	64												
32	30	29	30	30	...	32	28	...	...	30	30	30	27	...	30	32	30	...	—	...	...	65												
13	10,5	11	11	10	12	12	...	...	12	10	12	9	...	...	13	12	11	13,5	...	...	...	66												
15	14	15	15	15	15,5	18	18	...	14	15	15	15	13,5	...	15	16	15	15	15	...	...	67												
88	—	—	—	—	—	—	...	...	—	...	—	—	—	67	—	...	75	—	100	...	...	68												
88	—	—	—	—	—	—	...	...	—	...	—	—	—	67	—	...	—	—	—	...	...	69												
65	—	90	—	—	—	—	...	...	—	...	—	—	—	48	—	...	—	—	73	...	...	70												
55	—	—	—	—	—	—	...	...	80	—	—	—	—	43	—	...	—	—	73	...	...	71												
55	—	80	—	—	—	—	...	...	60	—	—	—	—	38	—	...	—	—	48	...	...	72												
—	—	—	—	—	—	—	...	...	—	—	—	—	—	—	—	—	—	—	—	...	...	73												
—	—	—	—	—	—	—	...	...	—	—	—	—	—	—	—	—	—	—	—	...	...	74												
—	—	—	—	—	—	—	...	...	—	—	—	—	—	—	—	—	—	—	—	...	...	75												
—	—	—	—	—	—	—	...	...	—	—	—	—	—	—	—	—	—	—	—	...	...	76												
(200 <sup>1</sup> )	—	—	—	—	—	—	...	...	—	—	—	2000	—	...	...	2000	2000	—	—	...	...	77												
(000 <sup>1</sup> )	—	—	—	—	—	—	...	...	—	—	—	1800	—	...	...	1800	1800	—	—	...	...	78												
(000 <sup>1</sup> )	—	—	—	—	—	—	...	...	—	—	—	—	—	...	...	1500	1500	—	—	...	...	79												



## Tab. 9. TALLINNA TURUHINDADE INDEKS.

Nombres-indices des prix de détail à Tallinn.

(Alus: 1921 a. keskmine. — Base: moyenne de l'année 1921).

Turuhindade indeks augustis 1924 a. Nombres-indices en août 1924			Indeksi käik 1921—1924 Mouvement des nombres-indices 1921—1924											
Ained—Articles	Hinnad (markades) Prix réels (en marks)	Indeksid Nombres-indices	Ainete rühmad										Üldindeks Nombre-indices général	‰/‰
			I rühm—I groupe Jahu- ja viljalained Blés et farines	II rühm—II groupe Keeduvili Légumes	III rühm—III groupe Liha ja kala Viandes et poissons	IV rühm—IV groupe Rasvad Graisses	V rühm—V groupe Piim ja munad Lait et oeufs	VI rühm—VI groupe Sool ja suhkur Sel et sucre						
<b>1r. JAHU- ja VILJAAINED</b> <i>Blés et farines:</i>			<b>1921 a.</b>											
			<b>Keskmine- Moyenne</b>											
1. Rukkijahu — <i>Farine de seigle</i>	380,0	77,9	100	100	100	100	100	100	100	100	100	100	100	—
2. Nisujahu — <i>Farine de from.</i>	640,0	89,5	143,6	106,6	93,7	97,6	133,1	131,2	115,9	100	100	100	100	100
3. Rukkileib — <i>Pain noir</i>	8,0	73,4	136,8	102,5	97,4	93,9	129,2	109,2	111,5	96,3	96,3	96,3	96,3	96,3
4. Peenleib — <i>Pain bis</i>	15,8	84,5	108,3	121,8	109,3	67,2	112,6	121,6	111,5	96,3	96,3	96,3	96,3	96,3
5. Sai — <i>Pain blanc</i>	26,3	108,7	108,5	107,8	105,5	104,7	86,5	118,2	106,1	91,6	91,6	91,6	91,6	91,6
6. Odratangud — <i>Gruaux d'orge</i>	15,0	91,5	102,5	114,9	104,7	101,4	81,9	101,7	103,7	89,5	89,5	89,5	89,5	89,5
1r. indeks— <i>N.-indice du 1 gr.</i>		87,6	96,0	120,5	100,0	94,2	74,2	97,3	100,2	86,5	86,5	86,5	86,5	86,5
<b>2r. KEEDUVILI—Légumes:</b>			<b>1921 a.</b>											
			<b>Keskmine- Moyenne</b>											
1. Kartulid — <i>Pommes de terre</i>	210,0	244,8	91,7	100,4	92,1	101,9	75,7	96,3	93,9	81,1	81,1	81,1	81,1	81,1
2. Peetid — <i>Betteraves</i>	7,0	85,4	87,0	82,8	108,3	104,9	85,6	91,9	94,0	81,1	81,1	81,1	81,1	81,1
3. Kaalikad — <i>Navets</i>	6,0	130,4	81,0	80,9	106,0	104,9	109,8	82,6	92,7	80,0	80,0	80,0	80,0	80,0
4. Kapsad hapud — <i>Choucroute</i>	12,0	160,0	76,3	73,8	93,4	107,0	109,8	81,3	87,1	75,2	75,2	75,2	75,2	75,2
5. Herned — <i>Pois</i>	17,0	101,2	73,6	69,0	89,5	105,6	123,1	78,0	85,1	73,5	73,5	73,5	73,5	73,5
2r. indeks— <i>N.-indice du 2 gr.</i>		144,4												
<b>3r. LIHA ja KALA—Viandes et poissons:</b>			<b>1922 a.</b>											
			<b>Keskmine- Moyenne</b>											
1. Vasikaliha — <i>Viandede veau</i>	32,3	139,2	70,6	68,0	94,3	100,3	126,3	82,4	85,3	73,5	73,5	73,5	73,5	73,5
2. Loomaliha — " " boeuf	35,0	154,9	67,1	73,3	87,5	93,5	122,3	74,2	82,0	70,8	70,8	70,8	70,8	70,8
3. Lambaliha — " " mout.	36,9	140,3	68,5	74,4	87,5	93,2	93,2	71,3	79,9	69,0	69,0	69,0	69,0	69,0
4. Sealihha — " " porc.	47,1	123,0	70,3	76,5	94,4	92,6	82,1	76,4	81,9	70,7	70,7	70,7	70,7	70,7
5. Haugid värsked — <i>Brochets frais</i>	25,0	123,1	70,7	81,0	92,3	83,3	76,4	76,4	80,8	69,8	69,8	69,8	69,8	69,8
6. Heeringad — <i>Harengs</i>	22,0	133,3	71,4	97,3	99,2	83,5	67,0	72,9	84,6	73,0	73,0	73,0	73,0	73,0
3r. indeks— <i>N.-indice du 3 gr.</i>		135,6	74,6	82,6	100,5	85,2	71,2	79,0	83,5	72,1	72,1	72,1	72,1	72,1
<b>4r. RASVAD—Graisses:</b>			<b>1922 a.</b>											
			<b>Keskmine- Moyenne</b>											
1. Seapekk — <i>Lard</i>	55,0	119,8	71,7	82,0	101,6	83,9	73,2	74,3	83,4	72,1	72,1	72,1	72,1	72,1
2. Kõõgiviõli — <i>Beurre</i>	90,0	133,3	69,2	88,2	111,0	101,4	80,6	71,0	87,9	75,9	75,9	75,9	75,9	75,9
3. Rõõsakooreviõli — <i>Beurre frais</i>	111,3	139,0	68,2	92,2	102,5	104,3	104,0	69,8	89,4	77,2	77,2	77,2	77,2	77,2
4r. indeks— <i>N.-indice du 4 gr.</i>		130,7	69,3	94,5	98,6	106,1	115,5	68,9	90,3	78,0	78,0	78,0	78,0	78,0
<b>5r. PIIM ja MUNAD—Lait et oeufs:</b>			<b>1923 a.</b>											
			<b>Keskmine- Moyenne</b>											
1. Piim — <i>Lait</i>	18,0	100,0	66,5	100,2	105,9	105,8	110,9	68,9	92,2	79,6	79,6	79,6	79,6	79,6
2. Kanamunad — <i>Oeufs de poule</i>	16,5	104,4	64,0	101,1	112,3	105,9	113,7	69,8	93,7	80,9	80,9	80,9	80,9	80,9
5r. indeks— <i>N.-indice du 5 gr.</i>		102,2	62,4	117,4	116,8	131,3	119,9	79,6	102,3	88,3	88,3	88,3	88,3	88,3
<b>6r. SOOL ja SUHKUR—Sel et sucre:</b>			<b>1923 a.</b>											
			<b>Keskmine- Moyenne</b>											
1. Sool — <i>Sel</i>	2,0	95,2	62,7	115,5	119,9	125,6	77,9	84,1	98,9	85,4	85,4	85,4	85,4	85,4
2. Suhkur peen — <i>Sucre en poudre</i>	28,0	100,4	62,5	130,3	124,9	105,3	78,0	89,5	101,1	87,3	87,3	87,3	87,3	87,3
6r. indeks— <i>N.-indice du 6 gr.</i>		97,8	62,3	130,0	124,9	103,3	77,8	89,5	100,7	87,0	87,0	87,0	87,0	87,0
<b>Üldindeks—<i>N.-indice général</i></b>			<b>1924 a.</b>											
			<b>Keskmine- Moyenne</b>											
		118,9	62,4	141,1	123,0	99,5	79,0	80,5	101,5	87,7	87,7	87,7	87,7	87,7
			63,6	165,9	123,6	108,9	85,2	84,1	109,0	94,1	94,1	94,1	94,1	94,1
			63,6	125,8	123,9	116,9	99,1	76,9	102,3	88,3	88,3	88,3	88,3	88,3
			64,3	130,3	123,6	128,4	113,2	77,8	105,1	91,6	91,6	91,6	91,6	91,6
			64,2	114,6	120,8	134,0	123,4	76,9	103,6	89,5	89,5	89,5	89,5	89,5
			66,6	122,8	124,8	129,1	123,2	81,4	106,6	92,1	92,1	92,1	92,1	92,1
			66,4	135,5	128,7	129,6	128,5	84,1	110,9	95,8	95,8	95,8	95,8	95,8
			66,9	148,7	117,6	131,7	132,0	97,8	112,7	97,3	97,3	97,3	97,3	97,3
			68,4	154,2	124,4	133,5	123,4	97,8	115,4	99,6	99,6	99,6	99,6	99,6
			68,2	159,8	127,2	124,6	104,4	97,6	114,6	98,9	98,9	98,9	98,9	98,9
			68,2	159,7	123,6	116,5	89,0	94,2	111,0	95,8	95,8	95,8	95,8	95,8
			68,2	159,7	131,0	107,7	80,6	90,6	110,8	95,6	95,6	95,6	95,6	95,6
			73,5	161,5	133,0	115,6	84,8	97,8	115,0	99,3	99,3	99,3	99,3	99,3
			87,6	144,4	135,6	130,7	102,2	97,8	118,9	102,6	102,6	102,6	102,6	102,6

Tab. 10. RIIGI SISSETULEKUD JUUNIS JA I POOLAASTAL 1924 a. (1000 Emk.).<sup>1)</sup>  
 Recettes de l'État en juin et pendant le I semestre de 1924 (en 1000 marks eston.).

	Juunis—Juin		Kokku I poolaastal Total p. le I semestre	
	1924 a.	1923 a.	1924 a.	1923 a.
<b>Korralised tulud — Recettes ordinaires.</b>				
<b>I. OTSEKOHESED MAKSUD — CONTRIBUTIONS DIRECTES</b>				
1. Tulumaks — Impôt sur le revenu	36 896	33 027	330 744	363 916,5
2. Äri- ja tööstusmaksud — Impôts sur bénéfices industriels et commerciaux	7 666	8 410	105 181	131 519,7
3. Maa- ja hoonetemaksud — Contributions foncières	21 604	15 505	158 785	168 128,5
4. Maks kapitaliil % pealt — Impôt sur les intérêts	3 366	3 950	22 602	24 015,2
5. Krepostimaks — Mutations, immeubles et droits immobiliers	173	150	11 182	8 717,2
6. Pärandusmaks — Impôts sur les successions	3 461	3 574	24 108	27 179,1
	626	1 438	8 886	4 356,8
<b>II. LÕIVUD JA TASUMAKSUD — TIMBRES ET ENREGISTREMENTS</b>				
1. Tempelmaks ja muud lõivud — Timbres	28 934	38 993	173 159	186 030,8
2. Patendid ja proovid — Contributions des brevets, droits de vérification	24 142	24 977	151 654	139 267,0
3. Mitmesugused tasumaksud — Enregistrements divers	614	1 035	4 640	5 540,2
4. 20 % kitsarööplise raudteemaks — Taxes de 20% (chem. de fer éir.)	4 178	3 705	16 865	16 767,4
	—	9 276	—	24 356,2
<b>III. SEGATULUD — RECETTES DIVERSES</b>				
1. Segatulud — Recettes diverses	7 270	34 149	76 028	190 959,9
	7 270	34 149	76 028	190 959,9
<b>IV. KAUSDED MAKSUD — IMPÔTS INDIRECTS</b>				
1. Tollid — Douanes	136 668	134 009	814 570	781 852,7
2. Aktsiisid — Droits et taxes (accises)	112 568	106 981	643 343	639 053,5
	24 100	27 028	171 227	142 797,2
<b>V. RIIGI MONOPOOLID — MONOPOLES DE L'ÉTAT</b>				
1. Pürituse monopol — Monopole de l'esprit.	104 069	86 458	498 416	541 089,6
	104 069	86 458	498 416	541 089,6
<b>VI. RIIGI ETTEVÕTTED JA VARANDUSED — ENTREPRISES ET PROPRIÉTÉS DE L'ÉTAT</b>				
1. Riigi maad, hooned, metsad ja veed — Domaines, forêts et eaux de l'État	206 099	183 848	1 295 619	753 531,6
2. Raudteed — Chemens de fer	52 468	36 489	465 315	456 207,1
3. Sadamad ja ladud — Ports et dépôts	116 596	—	603 318	410,0
4. Post, telegraaf, telefon — Postes, télégraphes, téléphones	12 278	9 642	51 800	47 755,0
5. Mitmesugused ettevõtted ja varandused — Entrepr. et propr. div. de l'État	20 649	22 250	129 353	122 600,8
	4 113	115 467	45 833	126 553,7
<b>Kokku — Total.</b>	<b>519 936</b>	<b>510 484</b>	<b>3 188 536</b>	<b>2 817 381,1</b>
Mahaarvatud eelmiste kuude selgitamata summad, mis aruandekulul vastav. S.S. alla jao- tatud — Dont reversements du mois précédent déclarés et répartis pendant le mois courant	—	—	—	31 083,1
Sellest tagasi maksetud — De cette somme ont été faits les remboursements	1 907	4 493	28 454	18 606,8
Belmist aastate maksu — Reversements des années précédentes	518 029	505 991	3 160 082	2 767 691,2
<b>Korralised tulud kokku — Total des recettes ordinaires.</b>				
<b>Erakorralised tulud — Recettes extraordinaires.</b>	1 235	167	1 766	254 314,5
Operatsioonifondide tagasimaksud — Reversements de fonds sur les dépenses des ministères.	—	—	8 584	—
Kred. operatsioonid ja laenude tagasimaksud — Reversements de fonds sur les dépenses des ministères	519 264	506 158	3 165 382	3 022 035,7
Üldse korralisi ja erakorralisi sissetulekuid — Total des recettes ordinaires et extraordinaires	551 277	—	—	—
				Mais—Mai 1924

<sup>1)</sup> Riigikassa andmete järel — D'après les données du Trésor.

	Eelmisest kuust ülejäanud töötisi- jate arv <i>Chômeurs restés du mois précédent</i>		Kuu jooksul regist- reeritud töötisjate arv <i>Chômeurs enre- gistrés au courant du mois</i>		Ajutiselt tööt ta- gitulnute (vähem nä- dalat töölolnute) arv <i>Nombre des rentrés après l'exécution des travaux tempo- raires</i>	
	1		2		3	
	M.	N.	M.	N.	M.	N.
<b>A. Tööalade (amete) järele—</b>						
1. Põllu- ja aiatöölised . . . . .	36	22	72	102	1	—
2. Metsatöölised . . . . .	6	—	14	—	—	—
3. Kaevanduste ja murdude töölised . . . . .	6	10	2	2	—	—
4. Kaevanduste murde saaduste ja klaasitöölised . . . . .	1	—	—	—	—	—
5. Metallitöölised . . . . .	136	—	117	—	10	—
6. Keemiatöölised . . . . .	—	1	—	—	—	—
7. Toidu- ja maitseainete töölised . . . . .	8	4	3	1	2	—
8. Tekstiiltöölised . . . . .	—	5	1	—	—	—
9. Riietustöölised . . . . .	11	35	1	8	—	—
10. Ehitustöölised . . . . .	138	—	118	—	6	—
11. Puutöölised . . . . .	8	—	14	—	2	—
12. Nahatöölised . . . . .	8	—	2	—	3	—
13. Paberitöölised . . . . .	2	1	—	—	—	—
14. Poligraafiatöölised . . . . .	5	3	—	—	—	—
15. Kunsti-, teadusriistade ja muude asjade valm. t. . . . .	—	—	—	—	—	—
16. Puhastustöölised . . . . .	—	12	1	3	—	1
17. Jõumasinate valm. töölised . . . . .	35	—	11	—	2	—
18. Transport- ja sidetöölised . . . . .	23	—	15	—	2	—
19. Kauplustes töötajad (ka kelnerid) . . . . .	14	16	6	9	—	—
20. Kantselei- ja kontoriameetnikud . . . . .	41	19	18	7	—	—
21. Haridusalal töötajad . . . . .	4	9	—	3	—	—
22. Tervishoiu alal töötajad . . . . .	4	3	—	1	4	—
23. Tehniline personaal . . . . .	9	—	1	—	—	—
24. Majateenijad . . . . .	26	133	2	113	—	10
25. Lihttöölised . . . . .	344	250	234	127	23	20
26. Muud töölised . . . . .	23	2	7	—	1	—
<b>B. Üksikute börsede järele—</b>						
1. Tallinna linna . . . . .	405	95	395	108	45	5
2. Tartu linna ja maakonna . . . . .	204	307	134	188	11	26
3. Valga linna . . . . .	3	2	12	4	—	—
4. Pärnu linna . . . . .	201	88	—	3	—	—
5. Viljandi linna . . . . .	—	—	—	—	—	—
6. Narva linna . . . . .	58	77	13	21	—	—
7. Rakvere linna . . . . .	—	—	—	—	—	—
8. Harju maakonna . . . . .	17	6	85	52	—	—
Kokku — Total . . . . .	888	575	639	376	56	31
Kokku 1. I.—31. VII. 1924 a. . . . .	516 <sup>1)</sup>	261 <sup>1)</sup>	7229	5592	688	264
Kokku I poolaastal 1924 a. . . . .	516 <sup>1)</sup>	261 <sup>1)</sup>	6590	5216	632	233
Juuni tegevus 1924 a. . . . .	1102	972	524	526	54	40
Juuli „ 1923 a. . . . .	471	394	268	201	41	15
<b>Tallinna tööbörse tegevus <sup>3)</sup></b>						
1) kaevanduste ja murdude töölised . . . . .	2	—	2	—	—	—
2) metallitöölised . . . . .	105	—	106	—	10	—
3) ehitustöölised . . . . .	64	—	64	—	5	—
4) lihttöölised . . . . .	168	74	178	78	18	5
<b>Tartu tööbörse tegevus <sup>3)</sup></b>						
1) põllumajandus ja aiandustööstus . . . . .	12	12	15	60	1	—
2) ehitustöölised . . . . .	16	—	30	—	1	—
3) kantselei- ja kontoriameetnikud . . . . .	21	14	8	3	—	—
4) isikuteenijad (majateen.) . . . . .	21	124	2	77	—	10
5) lihttöölised . . . . .	38	89	36	36	5	15

<sup>1)</sup> 1 jaanuariks 1924 a.<sup>2)</sup> Tähendab kuude 1 kuupäevaks jäanud töötatavate ja vabakohtade keskmine arv.<sup>3)</sup> Ülesantud need ametiliigid, kus on olnud suurem tegevus.

en juillet 1924.

Kuu jooksul nõutud tööliste arv <i>Offres du travail (nombre des places vacantes)</i>		Tagasi võetud tööjõu nõudmiste arv <i>Chiffre des offres retirées</i>		Töölesaadetute arv <i>Nombre des désignations</i>		Töölejäanute arv <i>Nombre des occupés actuellement</i>		Tööta tööjõu hulgast väljavalangenute arv <i>Nombre des personnes rayées des listes des chômeurs enregistrés</i>		Tööta tööjõu arv 1 augustiks 1924 a. <i>Nombre des chômeurs au 1 VIII 24</i>		Vabakohtade arv 1 augustiks 1924 a. <i>Nombre des places vacantes au 1 VIII 24</i>	
4		5		6		7		8		9		10	
M.	N.	M.	N.	M.	N.	M.	N.	M.	N.	M.	N.	M.	N.
<i>Par les occupations.</i>													
47	197	16	58	41	110	33	85	33	23	43	16	7	45
14	—	10	—	10	—	10	—	4	—	6	—	4	—
35	77	14	35	—	2	—	2	6	9	2	1	14	32
3	—	—	—	—	—	—	—	—	—	1	—	3	—
12	—	2	—	37	—	23	—	64	—	276	—	3	—
—	1	—	2	2	1	2	1	—	1	—	1	—	—
—	—	1	—	1	1	5	1	5	3	5	3	—	—
2	1	1	2	2	3	—	3	6	24	6	16	2	—
198	—	81	—	79	—	55	—	62	—	145	—	61	—
23	—	—	—	3	—	4	—	1	—	19	—	12	—
—	—	—	—	3	—	3	—	4	—	6	—	—	—
—	—	—	—	—	—	—	—	1	—	1	1	—	—
—	—	—	—	—	—	—	—	3	3	2	—	—	—
—	—	—	—	—	—	—	—	—	—	—	—	—	—
—	4	—	—	1	3	1	3	—	6	—	7	—	—
—	—	—	—	2	—	1	—	15	—	32	—	—	—
5	—	—	—	6	—	2	—	13	—	25	—	1	—
1	2	—	—	—	7	—	2	6	8	14	15	—	—
—	—	—	—	3	—	1	—	20	10	38	16	—	—
—	—	—	—	—	—	—	—	—	2	4	10	—	—
—	—	—	—	5	—	4	—	2	1	2	3	—	—
—	—	—	—	1	—	1	—	3	—	6	—	—	—
2	65	—	5	3	121	2	71	9	104	17	131	1	8
158	19	54	5	185	65	121	54	140	102	340	241	2	—
4	1	2	2	5	—	3	—	10	1	18	1	—	—
<i>Par les bourses du travail.</i>													
222	67	125	16	135	36	81	27	142	22	622	159	40	34
132	196	12	34	152	229	118	155	98	191	133	175	16	17
22	2	11	1	9	2	9	1	2	1	4	4	12	—
2	5	—	—	2	2	2	2	112	30	87	59	—	3
—	—	—	—	—	—	—	—	—	—	—	—	18	5
62	6	32	3	66	9	33	5	32	47	6	46	2	1
—	—	—	—	—	—	—	—	—	—	—	—	—	—
64	91	1	55	25	35	24	32	21	6	57	20	40	30
<b>504</b>	<b>367</b>	<b>181</b>	<b>109</b>	<b>389</b>	<b>313</b>	<b>267</b>	<b>222</b>	<b>407</b>	<b>297</b>	<b>909</b>	<b>463</b>	<b>128</b>	<b>90</b>
3859	2416	1420	367	3125	2559	2334	1970	5190	3684	1639 <sup>2)</sup>	1259 <sup>2)</sup>	119 <sup>2)</sup>	43 <sup>2)</sup>
3355	2049	1239	258	2736	2246	2067	1748	4783	3387	1661 <sup>2)</sup>	1391 <sup>2)</sup>	118 <sup>2)</sup>	35 <sup>2)</sup>
502	641	143	57	366	614	321	550	471	413	888	575	72	54
321	327	105	73	241	389	196	221	226	190	358	199	56	56
—	—	—	—	—	—	—	—	—	—	—	—	—	—
35	50	14	10	—	—	—	—	2	—	2	—	14	32
3	—	1	—	21	—	13	—	46	—	162	—	1	—
128	—	81	—	30	—	15	—	30	—	88	—	25	—
51	10	27	5	65	33	39	25	44	16	281	116	—	—
—	—	—	—	—	—	—	—	—	—	—	—	—	—
21	128	9	26	18	77	11	56	13	16	5	—	4	12
30	—	—	—	45	—	36	—	5	—	6	—	—	—
—	—	—	—	1	—	1	—	10	9	18	8	—	—
1	51	—	3	2	108	1	62	7	75	15	74	1	5
48	7	—	—	49	29	44	27	18	46	17	67	—	—



Tab. 12. TÖÖBÖRSEDE TEGEVUS JUULIS TÖÖSTUSHARUDE JÄRELE 1924 a.  
*Activité des bourses du travail par les branches d'industrie en juillet 1924.*

	1		2		3		4		5		6		7	
	M.	N.	M.	N.	M.	N.	M.	N.	M.	N.	M.	N.	M.	N.
Registreeritud töötajate arv (viimase töökohta järele)	M.	N.	Eelmisest kunst tööjärele ja vabakohade arv		Kui jooksul töötajate arv		Tööjõu nõudmine		Tagasivõetud töötajate arv		Rahuldatud töötajate arv		Vabakohade arv	
			Places vacantes restées du mois précédent		Nombre des entrepreneurs		Nombre des ouvriers		Offres du travail retirées		Offres du travail acceptées		Places vacantes au 1 août 1924	
			M.	N.	M.	N.	M.	N.	M.	N.	M.	N.	M.	N.
<b>Tööstusharude järele</b>														
1. Põllumajandus ja aiandus	73	115	16	33	132	46	194	15	58	37	120	10	49	
2. Metsandus	4	8	2	2	9	14	14	10	10	10	10	19	19	
3. Murrud ja kaevandused	21	2	9	10	5	65	77	40	35	35	20	14	32	
4. Savi-, tellisk-, tsemendi- ja klaasitööstus	3	2	24	10	9	21	4	7	7	9	9	5	5	
5. Metallitööstus	23	3	1	1	13	14	—	2	—	10	10	8	8	
6. Masinate ja aparaatide valmistamine	56	3	2	2	2	18	—	13	—	5	2	—	—	
7. Keemiatööstus	3	1	1	—	1	2	—	—	—	—	—	—	—	
8. Elektril- ja gaasijaamad	—	1	—	—	—	—	—	—	—	—	—	—	—	
9. Teksilitööstus	11	27	1	1	8	49	4	4	1	33	4	12	—	
10. Puittööstus	38	4	—	—	—	—	—	—	—	—	—	—	—	
11. Nahatööstus	7	1	—	—	—	—	—	—	—	—	—	—	—	
12. Päevitööstus	8	1	—	—	—	—	—	—	—	—	—	—	—	
13. Pabritööstus	7	1	—	—	—	—	—	—	—	—	—	—	—	
14. Toiduainete tööstus	10	3	—	—	—	—	—	—	—	—	—	—	—	
15. Jookide- ja maitseainete tööstus	7	1	—	—	—	—	—	—	—	—	—	—	—	
16. Keemikaitetööstus	7	7	1	2	2	2	1	2	2	1	1	2	—	
17. Ehitustööstus	117	4	3	2	21	149	1	64	1	52	2	36	—	
18. Põlvgraua	2	—	—	—	—	—	—	—	—	—	—	—	—	
19. Puhastustööstus	1	1	—	—	—	—	—	—	—	—	—	—	—	
20. Kaubanduslike iseloomuga ettevõtted	25	11	—	—	—	—	—	—	—	—	—	—	—	
21. Transport ja side	74	7	—	—	—	—	—	—	—	—	—	—	—	
22. Tervishoiudised asutused	3	5	—	—	—	—	—	—	—	—	—	—	—	
23. Hariduslike asutused	1	3	—	—	—	—	—	—	—	—	—	—	—	
24. Sõjaväelised asutused	23	3	—	—	—	—	—	—	—	—	—	—	—	
25. Isikuteenistus	55	118	1	6	79	38	69	3	8	30	60	1	9	
26. Riiklik, asutused, mis ei kuulu eelm. tööhar.	77	7	—	—	—	—	—	—	—	—	—	—	—	
27. Omavalitsusasut., mis ei kuulu eelm. tööhar.	45	50	—	—	—	—	—	—	—	—	—	—	—	
	639	376	72	54	315	504	367	181	109	267	222	128	90	
<b>Kokku — Total.</b>														
Kokku 1. I—31. VII 1924 a.	7229	5592	107 <sup>1)</sup>	59 <sup>1)</sup>	2348	3859	2416	1420	367	2334	1970	119 <sup>2)</sup>	49 <sup>3)</sup>	
Juuni tegevus 1924 a.	524	536	34	20	362	502	641	143	57	321	550	72	54	
<b>Tallinna tööbörse tegevus<sup>3)</sup></b>														
1. Murrud ja kaevandused	17	—	24	10	5	35	50	24	10	21	18	14	32	
2. Masinate ja aparaatide valmistamine	54	3	—	—	2	18	—	13	—	5	—	—	—	
3. Ehitustööstus	40	1	—	—	6	77	—	64	—	13	—	—	—	
4. Transport ja side	72	7	—	—	3	23	—	3	—	3	—	—	—	
5. Isikuteenistus	38	16	—	—	14	14	6	8	2	0	2	25	2	
<b>Tartu tööbörse tegevus<sup>3)</sup></b>														
1. Põllumajandus ja aiandus	12	66	7	1	56	21	128	9	26	15	91	4	12	
2. Metallitööstus	7	—	—	—	9	10	—	1	—	8	—	2	—	
3. Puittööstus	12	3	—	—	6	14	2	—	—	2	2	—	—	
4. Ehitustööstus	45	8	3	—	11	32	—	—	—	35	—	—	—	
5. Isikuteenistus	16	87	1	4	53	23	52	—	2	23	49	1	5	

<sup>1)</sup> Arvud 1 jaanuariks 1924.  
<sup>2)</sup> Tähtendud kuude 1-ks jätkunud vabakohade keskmine arv.  
<sup>3)</sup> Ütes antud need tööstusharud, kus on olnud suurem tegevus.

## Töbörsede tegevuse statistikast.

*Aperçu de statistique de l'activité des bourses du travail.*

Käesoleva kuukirja numbriga alates on töbörsede tegevuse kohta käivad andmed toodud tuntavalt muudetud kujul, mis on tingitud Riigi Statistika Keskbüroo ja töbörsede esitajate ühisest nõupidamisest 26—27 veebr. 1924. Nimetatud nõupidamisel otsustati tarvitusele võtta uued töbörsede kuuaruande vormid—endise ühe asemel kaks—, mis võimaldavad täpsemalt jälgida töbörsede tegevust ja põhjalikumalt valgustada tööturu seisukorda.

Vastavalt töbörsede aruande vormidele on ka avaldatavate statistiliste andmete ulatus ja kuju muutunud. Endise ühe tabeli asemel on antud kaks. Esimene nendest näitab töbörsede kaudu pakutatavat tööjõudu (töölise töötsemist) ja töö saamist, teine aga—tööjõu otsimist (töö pakkumist ettevõtjate poolt ja tööliste leidmist). Järjekulult, esimene tabel valgustab töbörsede tegevust tööliste seisukohast, mispärast ka üksikasjaline andmete liigitus on läbi viidud tööliste tööalade (ametiliikide) järele; teine tabel aga valgustab töbörsede tegevust ettevõtete seisukohast, mispärast seal andmete liigitus on läbi viidud tööstusharude järele. Et näha, kui palju üks ehk teine tööstusharu kuu jooksul tööd otsivad tööliisi on annud, on teise tabeli esimeses lahtris antud töbörses registreeritud tööliste arv, liigitatult nende viimase töökoha järele; järgmised lahtrid aga näitavad tööpakkumise liikumist aruandekuul jooksul ja vabade kohtade arvu järgmise kuu esimeseks, nimelt, teine lahter näitab eelmisest kuust rahuldamatat jäänud tööjõu nõudmist, kolmas—aruandekuul jooksul uuesti ülesantud tööandumisi, ka tööliisi nõudvate ettevõtete arvu), neljas—tööjõu nõudmist tühistamiste arvu, viies—tööliste ettevõtetesse saatmise ja tööle jäämisega rahuldatud tööjõu nõudmist, kuues—vabade kohtade ülejääki järgmiseks kuuks. Viimane arv on saavutatud teise ja kolmanda lahtri arvude summast neljanda ja viienda lahtri summa mahaarvamisel.

Et ka töötsemise ja tööleidmise kohta samasugust ülevaatlitku pilti saada, on esimeses tabelis esimeseks lahtriks võetud eelmisest kuust rahuldamata töötsemise arv, teises—uuesti registreeritud töötsemised, kolmandas—enne nädalst töökestust uuesti töbörsse poole pööranud töötsemised, mis kokku annavad töötsemise üldsumma. Seitsmes ja kaheksas lahter näitavad töölejäätute ja töötsemise nimekirjast mahakustutatute arvu, missuguste arvude mahaarvamisel esimese kolme lahtri summast saadakse järgneva kuu esimeseks töötsemise jäänud töötsemise arv. Neljas ja viies lahter on esimeses tabelis võetud selleks, et näidata, missuguse ameti oskajaid tööliisi ettevõtjad on nõudnud, kuues lahter—palju on tööliisi ettevõtjate nõudmist peale välja saadetud, mis tihti tuntavalt suurem on kui töölejäätute arv. Lõpulahtris on näidatud vabade kohtade arv järgmise kuu esimeseks. Et ühes uute töbörsede aruande vormide tarvitusele võtmisega võimalikuks sai ka mõõdunud aja eest töbörsede aruannete andmeid kontrollida, siis on aasta algusest aruandekuuni toodud kokkuvõtte arvud ka sisuliselt muutunud, mida eelmiste kuude kokkuvõtteid käsitades silmas tuleb pidada.

Tabelis on toodud vastavalt täpsemale liigitusele kontrollitud arvud esimese poolaasta, juuni ja juuli kuude kohta.

Et endiste aastatega võrdlusi võimaldada, avaldatakse, aasta lõpul kokkuvõtte nii vana kui ka uue vormi järele. Õeldust selgub, et kuigi osa lahtrid mõlemas tabelis ühetähenduslised on, erinevad nad siiski sisuliselt, sest, nii kui alguses õeldud, erineb kummagi tabeli juures aluse liigitus.

Esimese tabeli teine (B) osa sisaldab summalisi andmeid üksikute töbörsede tegevusest. Et nende juures kõne alla ei tule ei tööalad ega tööstusharud, siis on see arv üksikute töbörsede kohta täielik nii töö otsimise kui pakkumise suhtes; mispärast teises tabelis arvuksid töbörsede järele pole toodud. Ent mõlemas tabelis on lõpus toodud Tallinna ja Tartu töbörsede aruannetest tööalad ja tööstusharud, kus on olnud aruandekuul jooksul suurem tegevus.

Mõlemas tabelis leiduvate kokkuvõtte arvudes aasta algusest aruandekuuni (incl.) on esimese tabeli esimeses ja teise tabeli teises lahtris näidatud eelmisest aastast ülejäänud töötsemise ja vabade kohtade arv, esimese tabeli kahes ja teise tabeli ühes viimases lahtris aga—kõigi aasta algusest mõõdunud kuude vastavatest lahtri arvudest keskmised.

### Märkused lhk. 44—49 tabelite juurde.

Märkus: Juuli andmete puudumist on tarvitatud eelmise kuu andmeid järgmist ettevõtete kohta: I rühmast Kunda-Aru turba tööstus ja O/Ü „Gips“; II—Meyer & Issenovski telliskivitööstus; IV—Graudin, O/Ü. Ed. Kivi, M. Gross & Co, Valga veojaoskond ja Nõmme depoo; VI—Valga elektrijaam; VII—Leevaku ja O/Ü. Võru linavabrik; VIII—Vinni lauavabrik, Judeikini lauavabrik, J. Tamm & Kuus, Goldberg Taageperas, Oskar Seister, Goldberg Koorkülas ja E. V. R. liiprite imbutustehas; IX—Võru ja „Heluse“ nahavabrikud, X—A/S. Röpina paberivabrik; XII—Valga õllevabrik; XV—K/Ü. „Täht“ Võrus.

Õiendus: Augusti kuukirja nr. 29 lhk. 46—47, tab. 12. 12 ja 13 rühmade isiklikus koosseisus tulevad järgmised muudatused arvesse võtta: viina ja õlle valmistamise tööstuses—oli kuu viimasel päeval teenistuses: 188 meestöölise asemele—214, 53 naistöölise asemele—57, 16 tehnilise meespersonaali asemele—21, 30 meesametniku asemele—41, 6 naisametniku asemele—12, 9 meesteeniija asemele—13, 1 naisteeniija asemele—3, 303 kokku asemele—361 ja jalaõnde valmistamise tööstuses—kuu jooksul teenistuses astunud 2 meestöölise asemele—10 mees ja 1 naistöölise, teenistusest lahkunud 1 meestöölise asemele—7 mees- ja 4 naistöölise; oli kuu viimasel päeval teenistuses: 32 meestöölise asemele—198, 33 naistöölise asemele—249, 23 tehnilise meespersonaali, 3 meesametniku asemele—10, 1 naisametniku asemele—10, 4 meesteeniija asemele—7 ja 75 kokku asemele—499. Ühes sellega muutuvad vastavalt ka kogusummad, nagu nad tab. 13 juba parandatud.

**Tab. 13. SUURTÖÖSTUSE ETTEVÕTETE**  
*Mouvement du nombre d'ouvriers, employés*  
 Arvestamisviisi põhimõtete kohta

	Tööt. ettev. arv		Kuu jooksul teenistusse astunud										Kuu jooksul teenistu-						
	Nombre d. entrep.		Au courant du mois sont entrés										Au courant du mois						
	Töötasid 1. juulil Au 1 juillet	Kuu jooksul t. alust Ont com. le fond.	Töölised Ouvriers	Tehnil. per- sonaal Pers. techn.	Ametnikud Employés	Teenijad Service	Kokku Ensemble	Töölised Ouvriers	Tehnil. per- sonaal Pers. techn.	Ametnikud Employés	Teenijad Service	Kokku Ensemble	Töölised Ouvriers	Tehnil. per- sonaal Pers. techn.	Ametnikud Employés	Teenijad Service	Kokku Ensemble		
I. Murrud ja kaevandused— <i>Mines et carrières</i>	19	—	19	560	467	3	—	2	—	3	1	1036	815	672	27	1	7	1	
1) Turbatööstus . . . . .	10	—	10	388	454	2	—	1	—	—	—	845	547	590	22	—	5	—	
2) Põlevkivitööstus . . . . .	3	—	3	41	9	—	—	—	—	—	—	52	233	80	—	—	—	—	
3) Lubja, piipsi ja isem. valm. . . . .	6	—	6	131	4	—	—	1	—	3	—	139	35	2	—	—	—	—	
II. Savi- ja klaasitööstus— <i>Industrie minérale</i>	19	—	19	149	47	2	—	1	1	1	—	201	123	21	—	—	—	—	
1) Savi- ja telliskivitööstus . . . . .	15	—	15	144	47	1	—	1	1	1	—	193	90	20	—	—	—	—	
2) Klaasitööstus . . . . .	4	—	4	5	—	—	—	—	—	—	—	6	33	1	—	—	—	—	
III. Metallitööstus— <i>Ind. du métal</i>	3	—	3	1	—	—	—	—	—	—	—	1	2	—	—	—	—	—	
IV. Masinate, instrum. ja apar. valm.— <i>Constr. d. mach., appar. etc.</i>	45	—	45	166	4	4	—	9	—	4	—	187	254	15	21	—	28	18	
1) Masinate . . . . .	25	—	25	85	1	3	—	2	—	—	—	91	106	4	4	—	2	—	
2) Laevade . . . . .	8	—	8	45	2	1	—	3	—	4	—	55	105	9	13	—	17	10	
3) Muu sõiduriistade . . . . .	1	—	1	—	—	—	—	—	—	—	—	—	—	—	—	—	—	—	
4) Raudtee veereva koosseisu . . . . .	2	—	2	21	—	—	—	3	—	—	—	24	29	—	4	—	9	1	
5) Laske- ja sõjariistade . . . . .	7	—	7	13	1	—	—	1	—	—	—	15	8	2	—	—	—	—	
6) Teadus- ja nõõduabinõude . . . . .	2	—	2	2	—	—	—	—	—	—	—	2	6	—	—	—	—	—	
V. Keemiatööstus— <i>Ind. chimique</i>	13	—	13	30	51	—	—	1	1	—	—	84	78	51	2	—	2	—	
1) Mitmesug. keem. saad. tööst. . . . .	5	—	5	5	—	—	—	—	—	—	—	5	60	—	—	—	—	—	
2) Seebi ja parfümeeria . . . . .	3	—	3	7	2	—	—	—	—	—	—	9	1	8	—	—	—	—	
3) Tuletiku . . . . .	5	—	5	18	49	—	—	1	1	—	—	70	17	48	—	—	—	—	
VI. Elektri- ja gaasijaamad— <i>Usines électriques et à gaz</i>	8	—	8	6	9	2	—	—	—	—	—	17	6	1	—	—	—	—	
1) Elektriijaamad . . . . .	6	—	6	6	9	2	—	—	—	—	—	17	6	1	—	—	—	—	
2) Gaasitööstus . . . . .	2	—	2	—	—	—	—	—	—	—	—	—	—	—	—	—	—	—	
VII. Tekstiilitööstus— <i>Ind. textile</i>	26	1	25	85	121	3	1	5	1	5	1	222	393	1764	3	—	5	—	
1) Puuvilla . . . . .	4	—	4	32	25	—	—	4	—	—	—	62	367	1526	1	—	—	—	
2) Villa . . . . .	3	—	3	35	9	1	—	—	—	—	—	48	3	7	—	—	—	—	
3) Lina . . . . .	11	1	10	15	54	2	—	1	1	2	—	75	16	159	2	—	4	—	
4) Kõie ja nõõri valm. ja muud . . . . .	5	—	5	2	33	—	—	1	—	—	—	36	2	71	—	—	—	—	
5) Kluain. värvim. ja vanutam. . . . .	3	—	3	1	—	—	—	—	—	—	—	1	5	1	—	—	—	—	
VIII. Puitööstus— <i>Ind. du bois</i>	57	—	57	249	68	12	—	10	1	3	1	344	270	111	3	—	6	3	
1) Saeveskid . . . . .	42	—	42	231	56	5	—	3	1	2	1	299	230	80	—	—	5	—	
2) Mõõbitööstus . . . . .	9	—	9	13	4	1	—	4	—	1	—	23	35	19	2	—	1	2	
3) Muu puust asjade valm. . . . .	6	—	6	5	8	6	—	3	—	—	—	22	5	12	1	—	—	—	
IX. Nahatööstus— <i>Ind. du cuir</i>	13	—	13	17	10	—	—	—	—	—	—	28	12	4	—	—	—	—	
1) Toore naha ümbert. . . . .	11	—	11	13	5	—	—	—	—	—	—	19	10	3	—	—	—	—	
2) Nahakaupade tööstus . . . . .	2	—	2	4	5	—	—	—	—	—	—	9	2	1	—	—	—	—	
X. Paberitööstus— <i>Ind. du papier</i>	15	—	15	29	12	—	—	—	—	1	—	42	48	34	1	—	—	1	
1) Puumassi ja paberi valm. . . . .	9	—	9	28	7	—	—	—	—	—	—	36	47	18	1	—	—	—	
2) Mitmes. paber. asjade valm. . . . .	6	—	6	1	5	—	—	—	—	—	—	6	1	16	—	—	—	—	
XI. Toiduainete t.— <i>Ind. d'aliment.</i>	21	—	21	15	9	3	—	2	—	2	—	31	35	14	3	—	2	—	
1) Jahutööstus . . . . .	1	—	1	2	—	—	—	—	—	—	—	2	17	—	—	—	—	—	
2) Shokolaadi- ja kompekit. . . . .	10	—	10	4	8	1	—	—	—	—	—	13	—	9	—	—	—	—	
3) Kartulite ümbert. . . . .	4	—	4	8	1	—	—	—	—	—	—	11	11	3	—	—	—	—	
4) Piima . . . . .	2	—	2	1	—	—	—	—	—	—	—	1	2	—	—	—	—	—	
5) Liha- ja kalasaaduste valm. . . . .	4	—	4	—	—	2	—	1	—	1	—	4	5	2	3	—	2	—	
XII. Jookide ja maitseain. tööst.— <i>Ind. des boissons etc.</i>	16	—	15	25	21	—	—	6	2	3	—	57	16	27	2	—	5	3	
1) Viina ja õlle valm. . . . .	7	—	7	10	—	—	—	1	—	—	—	11	7	1	—	—	1	—	
2) Mineraaljookide valm. . . . .	1	—	1	—	—	—	—	—	—	—	—	1	2	6	—	—	—	—	
3) Tubakatööstus . . . . .	7	—	6	15	21	—	—	5	2	—	—	45	7	20	2	—	4	3	
4) Maitseainete tööstus . . . . .	1	—	1	—	—	—	—	—	—	—	—	—	—	—	—	—	—	—	
XIII. Kebakatte t.— <i>Conf. d. habilis</i>	8	—	8	3	1	1	—	1	—	—	—	6	19	21	1	—	1	—	
1) Riieetõmblemine . . . . .	4	—	4	1	—	—	—	—	—	—	—	1	6	—	—	—	—	—	
2) Jalaõude valm. . . . .	4	—	4	2	1	1	—	1	—	—	—	5	18	15	1	—	1	—	
XIV. Ehitustööstus— <i>Constructions</i>	3	—	3	105	5	—	—	—	1	3	—	114	11	2	—	—	—	—	
XV. Trükitööstus— <i>Polygraphie</i>	22	—	22	15	3	2	—	—	—	—	—	20	26	16	3	—	1	—	
XVI. Pesukojad— <i>Etabliss. de nett.</i>	3	—	3	—	17	—	—	—	—	1	—	18	—	4	—	—	—	—	
<b>Kokku—Total</b>	<b>291</b>	<b>1</b>	<b>3</b>	<b>289</b>	<b>1455</b>	<b>845</b>	<b>32</b>	<b>1</b>	<b>38</b>	<b>7</b>	<b>26</b>	<b>4</b>	<b>2408</b>	<b>2108</b>	<b>2757</b>	<b>66</b>	<b>1</b>	<b>57</b>	<b>26</b>
Vormiliselt kesktööstusse kuuluvateks muutunud ettevõtete arvud	38	—	—	44	24	18	—	—	2	—	1	—	45	119	103	1	—	3	—
Vormiliselt suurtööstusse kuuluvateks muutunud, kuid siin arvestamata ettevõtete arvud . . . . .	8	—	—	13	64	28	—	—	—	—	—	—	92	20	14	—	—	—	—
Kuu jooksul juurdetulnud ettev. arvud	—	1	—	1	—	12	1	—	1	—	—	—	—	12	1	—	1	—	—
Kuu jooksul seismajäänud ettevõtete eelmise kuu arvud . . . . .	—	—	3	—	—	—	—	—	—	—	—	—	—	—	—	—	—	—	—
Kokku I. poolaastal 1924— <i>Total p. le 1. semestre 1924.</i>	—	—	—	—	10388	6497	341	8	262	63	328	37	17874	8813	5061	497	13	290	88
Kokku 1/I—31/VII— <i>Total 1/I—31/VII 1924.</i>	—	—	—	—	11793	7342	373	9	300	70	354	41	20282	10921	7818	563	14	347	114
Juunis— <i>juin 1924 a.</i>	284	11	4	291	2099	1525	71	2	56	9	53	4	3819	1724	1034	40	3	38	10

# ISIKLIK KOOSSEIS JUULIS 1924 a.

et service des entreprises ayant plus de 20 ouvriers, en juillet 1924.

v. kukiiri Nr. 26 (5) ja 25 (4).

Nr. 30 (9) — 45

sest lahkunud ont quitté			Kuu viimasel päeval teenistuses Occupés au dernier du mois										Neist allaalisi (alla 17 a.) Dont au-dessous de 17 ans			Sireigjuht. arv Nombre des cas de grève	Õnnetjuht. arv Nombre des accidents		
Teenijad Service	Kokku Ensemble	+	Töölised Ouvriers		Tehnil. per- sonaal Pers. techn.		Ametnikud Employés		Teenijad Service		Kokku Ensemble	Töölised Ouvriers		Teenijad Service				Kokku Ensemble	
			M.	N.	M.	N.	M.	N.	M.	N.		M.	N.	M.	N.				
5	1528	- 492	3028	1455	188	1	114	37	87	18	4958	39	28	1	—	68	1	50	
1	1165	- 320	1128	1067	53	—	42	9	20	3	2822	26	28	1	—	55	1	19	
4	321	- 269	987	297	97	—	40	7	21	7	1456	7	—	—	—	7	—	24	
4	42	+ 97	913	121	38	1	32	21	46	8	1180	6	—	—	—	6	—	7	
1	145	+ 56	697	210	19	—	26	5	16	1	973	81	16	—	—	97	2	11	
1	111	+ 84	531	186	14	—	16	4	16	1	768	71	6	—	—	77	1	11	
—	34	- 28	166	24	4	—	10	1	—	—	205	10	10	—	—	20	1	11	
—	2	- 1	46	16	2	—	5	—	—	—	69	6	—	—	—	6	—	1	
16	353	- 166	4259	193	251	1	272	110	370	27	5483	70	2	—	—	72	—	87	
7	123	- 32	1308	67	90	1	85	35	113	3	1702	28	—	—	—	29	—	21	
8	169	- 114	994	56	81	—	95	48	172	10	1456	19	—	—	—	20	—	22	
—	—	—	25	—	—	—	—	—	—	—	27	—	—	—	—	—	—	—	
1	44	- 20	1753	24	64	—	68	20	75	12	2016	8	—	—	—	8	—	42	
—	11	+ 4	82	10	—	—	12	3	7	2	136	1	—	—	—	1	—	—	
—	6	+ 4	97	26	6	—	11	4	2	—	146	14	—	—	—	14	—	—	
2	136	- 52	465	624	62	3	52	22	42	8	1278	5	35	1	—	41	—	2	
2	64	- 59	224	23	36	—	17	9	21	4	334	2	1	—	—	3	—	22	
1	12	- 3	17	40	9	2	15	6	7	1	97	1	1	—	—	2	—	2	
—	60	+ 10	224	561	17	1	20	7	14	3	847	3	33	—	—	36	—	17	
—	7	+ 10	385	39	37	—	58	36	25	6	586	—	—	—	—	1	—	3	
—	7	+ 10	284	39	26	—	46	30	11	5	441	—	—	—	—	1	—	2	
—	101	—	101	11	—	—	12	6	14	1	145	—	—	—	—	—	—	1	
2	2167	- 1945	1963	3095	143	2	264	92	232	47	5838	28	22	3	—	53	1	69	
1	1895	- 1833	668	1486	41	—	123	38	82	2	2440	—	2	—	—	4	—	52	
1	11	+ 37	796	876	52	1	83	19	123	35	1985	10	6	1	—	17	—	4	
1	182	- 167	438	601	42	—	49	23	21	6	1180	17	14	—	—	31	—	13	
—	6	- 37	31	109	4	1	8	6	4	2	165	—	—	—	—	—	—	—	
—	5	—	30	23	4	—	1	6	2	—	68	1	—	—	—	—	—	—	
2	395	- 51	2502	1134	224	—	190	55	114	13	4232	23	5	1	—	34	—	89	
2	317	- 18	1553	344	114	—	115	21	80	7	2234	23	3	1	—	27	—	59	
—	59	+ 36	832	72	96	—	64	29	22	6	1772	3	2	—	—	5	—	26	
—	19	+ 3	117	67	14	—	11	5	12	—	226	2	2	—	—	2	—	4	
—	16	+ 12	242	89	23	—	27	5	20	—	406	2	—	—	—	2	—	3	
—	13	+ 6	222	71	22	—	26	4	16	—	361	1	—	—	—	1	—	3	
—	3	+ 6	20	18	1	—	1	1	4	—	45	1	—	—	—	1	—	—	
—	84	- 42	1479	445	81	1	87	32	67	9	2201	31	3	1	—	35	—	17	
—	67	- 31	1450	332	75	1	76	28	66	8	2036	28	1	1	—	30	—	17	
—	17	- 11	29	113	6	—	11	4	1	1	165	3	2	—	—	5	—	17	
—	57	- 26	307	361	41	1	75	39	80	19	923	3	14	—	—	17	—	—	
—	17	- 15	119	29	7	—	20	7	29	—	211	1	—	—	—	1	—	—	
—	10	+ 3	76	275	9	—	10	11	12	16	409	2	14	—	—	16	—	—	
—	14	- 3	15	2	7	—	13	—	4	—	41	—	—	—	—	—	—	—	
—	2	- 1	47	24	5	—	6	5	3	—	91	—	—	—	—	—	—	—	
1	14	- 10	50	31	13	1	26	16	32	2	171	—	—	—	—	—	—	—	
4	57	—	318	618	42	1	75	35	52	8	1149	4	9	—	—	13	—	11	
—	9	+ 2	217	56	21	—	41	12	13	3	363	3	—	—	—	3	—	5	
—	8	- 7	22	26	1	1	4	3	4	—	61	—	—	—	—	—	—	1	
3	39	+ 6	68	533	19	—	28	17	22	3	690	1	9	—	—	10	—	5	
1	1	- 1	11	3	1	—	2	3	13	—	35	—	—	—	—	—	—	—	
—	42	- 36	206	379	30	2	15	19	22	2	675	8	4	1	—	13	—	1	
—	7	+ 6	24	144	7	2	5	9	15	—	206	—	1	—	—	1	—	—	
—	35	- 30	182	235	23	—	10	10	7	—	469	8	3	1	—	12	—	1	
2	15	+ 99	267	17	12	—	23	9	9	1	338	5	4	1	—	6	—	3	
—	46	- 26	633	295	80	17	65	38	26	11	1170	36	4	1	—	41	—	1	
1	5	+ 13	2	69	1	—	1	1	6	3	83	—	1	—	—	1	—	—	
36	4	5055	-2647	16804	9969	1234	30	1349	540	1165	171	30362	346	141	13	—	500	4	368
—	—	226	- 181	383	107	41	—	46	12	26	4	569	10	—	—	—	10	—	1
—	—	34	+ 58	251	101	6	—	8	1	3	—	370	8	—	—	—	8	—	—
—	14	—	—	7	5	2	—	4	2	4	—	24	—	—	—	—	—	—	—
350	43	15155	+2719	—	—	—	—	—	—	—	—	—	—	—	—	—	—	7	1823
386	47	20210	+ 72	—	—	—	—	—	—	—	—	—	—	—	—	—	—	11	2191
52	10	2911	+ 908	17487	10979	1263	32	1366	558	1173	171	33009	335	168	12	2	517	1	803



**Tab. 14. TÖÖPÄEVADE JA TÖÖTUNDIDE ARV**  
*Nombre des jours et des heures du*  
*Arvestamisviisi põhimõtete kohta*

Üldine tööpäevade arv					
<i>Nombre total des jours du travail</i>					
Töölised	Tehnil. person.	Ametnik.	Teenijad	Kokku	
<i>Ouvriers</i>	<i>Pers. techn.</i>	<i>Employés</i>	<i>Service</i>	<i>Ensemble</i>	
I. Murrud ja kaevandused— <i>Mines et carrières</i> . . . . .	111721	5243	4145	2965	124074
1) Turbatööstus— <i>Tourbières en expl.</i> . . . . .	58921,5	1487	1415	669	62492,5
2) Põlevkivitööstus— <i>Carrières de schiste comb.</i> . . . . .	29037,5	2686	1323	810	33856,5
3) Lubja, gipsi ja tsem. valm.— <i>Ind. de ciment, chaux etc.</i> . . . . .	23762	1070	1407	1486	27725
II. Savi- ja klaasitööstus— <i>Industrie minérale</i> . . . . .	22019,5	471	891	434	23815,5
1) Savi- ja telliskivitööst.— <i>Glaisières et tuileries</i> . . . . .	17069	363	514	434	18380
2) Klaasitööstus— <i>Ferries</i> . . . . .	4950,5	108	377	—	5435,5
III. Metallitööstus— <i>Industrie du métal</i> . . . . .	1487	54	108	—	1649
IV. Masinate, instrum. ja apar. valm.— <i>Constr. d. mach., ap. etc.</i> . . . . .	112820,5	6588	9942	10918	140268,5
1) Masinate— <i>Constr. d. machines</i> . . . . .	34557	2303	3060	3282	43202
2) Laevade— <i>Constr. d. navires</i> . . . . .	28765	2166	3889	4914	39734
3) Muu sõiduriistade— <i>Constr. d'autres véhicules</i> . . . . .	469,5	—	22	22	513,5
4) Raudtee veereva kooss.— <i>Constr. d. mat. d. chem. d. fer</i> . . . . .	43303	1717	2247	2391	49653
5) Laske- ja sõjariistade— <i>Fabr. d. armes</i> . . . . .	2611	270	403	247	3531
6) Teadusl. ja mõõduab.— <i>Fabr. d. appar. scient. et de mes.</i> . . . . .	3115	132	321	62	3630
V. Keemiatööstus— <i>Industrie chimique</i> . . . . .	25795	1773	2004	1476	31048
1) Mõnesug. keemiasaaduste tööst.— <i>Fabr. d. prod. chim.</i> . . . . .	7383	992	683	765	9823
2) Seebi ja parfümeerla— <i>Fabr. d. sav. et parfum.</i> . . . . .	1465	297	608	251	2621
3) Tuleteiku— <i>Fabr. d. allumettes</i> . . . . .	16947	484	713	460	18604
VI. Elektri- ja gaasijaamad— <i>Usines électriques et à gaz</i> . . . . .	11274	1048	2514	770	15606
1) Elektriijaamad— <i>Usines électriques</i> . . . . .	8679	709	2029	436	11853
2) Gaasitööstus— <i>Usines à gaz</i> . . . . .	2595	339	485	334	3753
VII. Tekstiilitööstus— <i>Industrie textile</i> . . . . .	141674	3844	8806	8176	162500
1) Puvilla— <i>Fil. de coton</i> . . . . .	64982,5	1049	3655	2455	72141,5
2) Vilt— <i>Fil. de laine</i> . . . . .	43243	1431	2781	4680	52135
3) Lina— <i>Fil. de lin</i> . . . . .	28223,5	1143	1928	816	32110,5
4) Kõie ja nõõri valmist. ja muud— <i>Corderies</i> . . . . .	4300	135	297	168	4900
5) Kivainete ja nende saaduste värvim. ja vanut.— <i>Apprêt d. mat. text.</i> . . . . .	925	86	145	57	1213
VIII. Puutööstus— <i>Industrie du bois</i> . . . . .	86954	6188	6748	4157	104047
1) Saeveskid— <i>Scieries</i> . . . . .	45328	3071	3557	2337	54293
2) Mõõblitööst.— <i>Fabr. d. meubles</i> . . . . .	37431	2904	2877	1523	44735
3) Muu puuasjade valm.— <i>Fabr. d'autres articles</i> . . . . .	4195	213	314	297	5019
IX. Nahatööstus— <i>Industrie du cuir</i> . . . . .	8486	646	847	577	10556
1) Toore naha ümbertöötlam.— <i>Apprêt du cuir</i> . . . . .	7563	619	793	477	9452
2) Mõnesug. nahakasjade tööst.— <i>Fabr. d. artiel. en cuir.</i> . . . . .	923	27	54	100	1104
X. Paberitööstus— <i>Industrie du papier</i> . . . . .	48526	2195	3128	2059	55908
1) Puumassi ja paberi valm.— <i>Fabr. d. pâte lign. et papier</i> . . . . .	45183,5	2033	2779	2005	52000,5
2) Mõnesug. paberiasjade valm.— <i>Papeteries</i> . . . . .	3342,5	162	349	54	3907,5
XI. Toiduainete tööstus— <i>Industrie d'alimentation</i> . . . . .	16730	1127	2887	2708	23452
1) Jahutööstus— <i>Fabr. d. produits farin.</i> . . . . .	3885	189	729	783	5586
2) Shokolaadi ja kompeki— <i>Fabr. d. chocolat et bonb.</i> . . . . .	8224	233	532	760	9749
3) Kartulite ümbertöötlam.— <i>Fabr. d. pommes de terre.</i> . . . . .	655	189	247	124	1215
4) Piima— <i>Fabr. d. prod. laitiers</i> . . . . .	1875	131	271	106	2383
5) Liha- ja kalasaad. valm.— <i>Fabr. d. prod. de viande.</i> . . . . .	2091	385	1108	935	4519
XII. Jookide ja maitseain. tööstus— <i>Ind. des boissons etc.</i> . . . . .	21693	1130	2816	1559	27198
1) Viina ja õlle valm.— <i>Fabr. d. vin et bière</i> . . . . .	6725	562	1355	490	9102
2) Mõneraaljookide — " d. eaux minér. . . . .	1283	54	189	96	1622
3) Tubakatööstus— <i>Fabr. de tabac.</i> . . . . .	13275	487	1107	628	15497
4) Maitseainete tööstus — " d. aliments . . . . .	410	27	155	405	977
XIII. Kehakattetööstus— <i>Confection des habits</i> . . . . .	11514	670	899	636	13719
1) Riieetõmblemine— <i>Fabr. d. vêtements</i> . . . . .	3430	229	378	405	4442
2) Jalaõnde valmistam.— <i>Fabr. d. chaussures</i> . . . . .	8084	441	521	231	9277
XIV. Ehitustööstus— <i>Constructions</i> . . . . .	7492,5	324	833	271	8920,5
XV. Trükitööstus— <i>Polygraphie</i> . . . . .	22088	2473	1833	817	27211
XVI. Pesukojad— <i>Établissements de nettoyage</i> . . . . .	1635	27	189	117	1968
<b>Kokku—Total</b>					
Vormiliselt kesktööstusse kuuluvateks muutunud ettevõtete arv.	651909,5	33801	48590	37640	771940,5
Vormiliselt suurtööstusse kuuluvateks muutunud, kuid siin arvestamata ettevõtete arvud . . . . .	18841	1076	1546	1023	17486
Kuu jooksul juurdetulnud ettevõtete arvud . . . . .	7443	147	225	78	7893
Kuu jooksul seismajäänud ettevõtete eelmise kuu arvud . . . . .	187	13	13	—	163
Kokku I. poolaastal 1924 a.— <i>Total p.le I. semestre 1924</i>	1294	120	176	141	1731
Kokku 1/1 — 31/VII 1924 a. . . . .	839805,5	184212,5	284246	225943	4087456
Juunis— <i>Juin</i> 1924 a. . . . .	4044964	218013,5	382836	263583	4859396,5
Juunis— <i>Juin</i> 1924 a. . . . .	568698	28344,5	42375,5	84183	673601

V, märkused selle tabeli juurde lhk. 43,

**SUURTÖÖSTUSE ETTEVÕTETES JUULIS 1924 a.**  
*travail (entreprises ayant plus de 20 ouvriers.) en juillet 1924.*  
 v. kuukiri Nr. 26 (5) ja 25 (4).

Nr. 30 (9)—47

Üldine töötundide arv <i>Nombre total des heures du travail</i>					Neist ületöötunde <i>De ce nombre heures du travail supplément.</i>					Ületöö tund. % harilik. töötund.				
Tööl. <i>Ouvr.</i>	Tehn. per-son. <i>Pers. techn.</i>	Amet-nikud <i>Empl.</i>	Teen. <i>Service</i>	Kokku <i>Ensemble</i>	Tööl. <i>Ouvr.</i>	Tehn. per-son. <i>Pers. techn.</i>	Amet-nikud <i>Empl.</i>	Teen. <i>Service</i>	Kokku <i>Ensemble</i>	Tööl. <i>Ouvr.</i>	Tehn. per-son. <i>Pers. techn.</i>	Amet-nikud <i>Empl.</i>	Teen. <i>Service</i>	Kokku <i>Ensemble</i>
951446,5	72795,5	32240	24268	1080750	37147,5	55,5	—	223	37426	4,1	0,1	—	0,9	3,6
497049	13898	12400	5662	529009	2219	—	—	—	2219	0,4	—	—	—	0,4
242443	21488	10206	6589	280726	10274	—	—	—	10274	4,4	—	—	—	3,8
211954,5	37409,5	9634	12017	271015	24654,5	55,5	—	223	24933	13,2	0,1	—	1,9	10,2
189268,5	4412	7554	3955	205189,5	9023	275	75	175	9548	5,0	6,6	1,0	4,6	4,9
148079,5	3548	4538	3955	190120,5	8288,5	275	75	175	8813,5	5,9	8,4	1,7	4,6	5,8
41189	864	3016	—	45069	734,5	—	—	—	734,5	1,8	—	—	—	1,7
11952	433	826	—	13211	72,5	1	16	—	89,5	0,6	0,2	2,0	—	0,7
94593	50648,5	72425	89478	1158486,5	44989	532	368,5	1665	47554,5	5,0	1,1	0,5	1,9	4,3
282135,5	17429	22659,5	26131	348355	13073	43,5	48	13	13177,5	4,9	0,2	0,2	0,1	3,9
254540,5	10592,5	28324,5	39053	338510,5	23764	359,5	252,5	800	25176	10,3	2,2	1,0	2,1	8,0
4147,5	—	176	176	4499,5	485	—	—	—	485	13,2	—	—	—	13,2
359449	13621	16063	21499	410632	7031,5	129	68	849	8077,5	2,0	1,0	0,4	4,1	2,0
21226	2160	3224	1979	28589	338	—	—	3	341	1,6	—	—	0,2	1,2
24436,5	846	1978	640	27900,5	297,5	—	—	—	297,5	1,2	—	—	—	1,1
214811,5	14250	14743	11804	255608,5	18827	216	16	25	19084	9,6	1,5	0,1	0,2	8,1
62172,5	8152	5075	6145	81544,5	9638,5	216	10	25	9895,5	18,3	2,7	0,3	0,4	13,8
11554	2232	3976	1988	19750	40	—	—	—	40	0,3	—	—	—	0,2
141085	3866	5692	3671	154314	9148,5	—	—	—	9148,5	6,9	—	—	—	6,3
94066	7811	16572	7335	125784	4901,5	46	—	—	4947,5	5,5	0,6	—	—	4,1
71923	5239	13216	3939	94317	3288,5	46	—	—	3334,5	4,8	0,9	—	—	3,7
22143	2572	3356	3396	31467	1613	—	—	—	1613	7,9	—	—	—	5,4
1154658,5	30637,5	64394	67067	1317257	40470,5	575	1267	1889	44201,5	3,6	1,9	2,0	2,9	3,5
521887,5	7946	28924	20468	579220,5	8305	20	1171	575	10071	1,6	0,3	4,2	2,9	1,8
359331	11240	17131	37586	419238	12381	—	—	872	13253	3,6	—	—	2,4	3,3
237810	9687	15341	7094	269932	19301	555	—	442	20298	8,8	6,1	—	6,6	8,1
34152	1076,5	2338	1468	39034,5	438	—	96	—	584,5	1,3	—	4,3	—	1,4
7478	688	1160	450	9782	45	—	—	—	45	0,6	—	—	—	0,5
766810	50516	48303	33018	898647	100270	4248	930	916	106364	15,0	9,2	2,0	2,9	13,4
389506	26317	27718	19328	462869	48504	730	582	54	49870	14,2	2,9	2,1	0,3	12,1
844378	22522	18341	11248	396489	51282	3518	348	862	56010	17,5	18,5	1,9	8,3	16,5
32926	1677	2244	2442	39289	484	—	—	—	484	1,5	—	—	—	1,5
69650	5413,5	5942	4690	85895,5	2381,5	257,5	—	20	2659	3,5	5,0	—	0,4	3,2
62466	5197,5	5572	3890	77125,5	2381,5	257,5	—	20	2659	4,0	5,2	—	0,5	3,5
7384	216	370	800	8770	—	—	—	—	—	—	—	—	—	—
421823,5	17760	24935	16705	481223,5	37109,5	—	—	155	37264,5	9,6	—	—	0,9	8,4
395151	16468	22205	16273	450097	37081	—	—	155	37236	10,4	—	—	1,0	9,0
266725	1292	2730	432	31126,5	28,5	—	—	—	28,5	0,1	—	—	—	0,1
136946	8607	21563	21543	188659	5255,5	5	—	4	5264,5	4,0	0,1	—	0,02	2,9
32842,5	1484	5103	6148	45577,5	2322,5	—	—	—	2322,5	7,6	—	—	—	5,4
65816,5	1768	3996	8029	77609,5	625	—	—	—	625	1,0	—	—	—	0,8
754	1512	2754	1140	12760	1587	—	—	4	1591	27,5	—	—	0,4	14,2
15132	1048	1804	848	18882	132	—	—	—	132	0,9	—	—	—	0,7
15801	2795	7906	7878	33880	589	5	—	—	594	3,9	0,2	—	—	1,8
197531	9118	20507	13113	240269	19165	154	66	472	19857	10,7	1,7	0,3	3,7	9,0
61565	4496	10108	8757	79926	8010	—	—	109	8119	15,0	—	—	3,0	11,3
11731	432	1512	769	14443	1461	—	—	—	1461	14,3	—	—	—	11,3
120955	4028	8077	5348	138408	9694	154	66	363	10277	8,7	4,0	0,8	7,3	8,0
3280	162	810	3240	7492	—	—	—	—	—	—	—	—	—	—
95793,5	5422	6751	5076	113042,5	1171,5	86	—	—	1257,5	1,2	1,6	—	—	1,1
27857,5	1832	2943	3240	35672,5	43,5	—	—	—	43,5	0,2	—	—	—	0,1
68136	3590	3808	1836	77370	1128	86	—	—	1214	1,7	2,5	—	—	1,6
54547	2592	6352,5	2478,5	66000	2207,5	—	—	—	2207,5	4,2	—	—	—	3,5
196858,5	20202	20716	7206,5	244983	6956	682	54	90,5	7782,5	3,7	3,5	0,3	1,3	3,3
13201	227	1512	948	15888	115	11	—	12	138	0,9	5,1	—	1,3	0,9
5515496,5	300845	365865,5	308635	6490894	330062,5	7144	2792,5	5646,5	345645,5	6,4	2,4	0,8	1,9	5,6
122143	9049	12974	8902	153068	9637	57	116	332	10142	8,6	0,6	0,9	3,9	7,1
70073	1292	1922	628	78895	6010	46	52	—	6108	9,8	3,8	2,8	—	9,0
1194	104	104	—	1402	—	—	—	—	—	—	—	—	—	—
11021	966	1427	1134	14548	665	53	180	—	893	6,4	5,8	14,4	—	6,6
2856936,5	1519688,5	2154950	1844101,5	34067976,5	1722857	49981	26795,5	38613	1837646,5	6,4	3,4	1,3	2,1	5,4
3406898,5	1819883,5	2520815,5	2152786,5	40558870,5	2052919,5	56525	29588	44259,5	2183292	6,4	3,2	1,2	2,1	5,6
4815501	239640,5	327123,5	278910,5	5681175,5	312425,5	6895	3121	8059,5	330021	6,9	2,8	1,0	2,2	6,2

**Tab. 15. TEENITUD PALK RAHAS**  
*Salaires (entrepr. ayant. plus de 20 ouvr.)*  
 Arvestamisviisi põhimõtte kohta

Üldine tasusumma harilikkude töötundide eest <i>Salaires pour les heures du travail ordinaire</i>						
Tööli- sed <i>Ouvr.</i>	Tehn. per- son. <i>Pers. techn.</i>	Amet- nikud <i>Empl.</i>	Teen. <i>Service</i>	Kokku <i>Ensemble</i>	Keskmine töötasu töö- list. (tunnis) <i>Moyenne (par 1 heure)</i>	
I. Murrud ja kaevandused— <i>Mines et carrières</i>	23967,5	1598,6	1194,3	419,3	27179,7	26,2
1) Turbatööstus— <i>Tourbières en expl.</i>	11685,6	469,6	353,7	88,0	12596,9	23,6
2) Põlevkivitööstus— <i>Carrières de schiste comb.</i>	6815,0	760,0	363,1	124,4	8062,5	29,4
3) Lühja, gipsi ja tsem. valm.— <i>Ind. de ciment, chaux etc.</i>	5466,9	369,0	477,5	206,9	6520,3	29,2
II. Savi- ja klaasitööstus— <i>Industrie minérale</i>	4395,5	171,0	223,2	83,5	4863,2	24,3
1) Savi- ja telliskivitööst.— <i>Glaisteres et tuileries</i>	3314,6	121,0	186,7	83,5	3655,8	23,7
2) Klaasitööstus— <i>Verreries</i>	1070,9	50,0	56,5	—	1207,4	20,5
III. Metallitööstus— <i>Industrie du métal</i>	351,5	23,0	38,0	—	412,5	29,6
IV. Masinate, instrum. ja apar. valm.— <i>Constr. d. mach., ap. etc.</i>	26401,8	2804,6	2875,9	1592,1	33674,4	29,3
1) Masinate— <i>Constr. d. machines</i>	7066,7	1139,2	895,0	421,5	9522,4	26,8
2) Laevade— <i>Constr. d. navires</i>	6530,5	936,0	1220,6	815,3	9502,4	28,3
3) Muu sõiduriistade— <i>Constr. d'autres véhicules</i>	111,2	—	10,0	5,0	126,2	30,4
4) Raudtee veereva kooss.— <i>Constr. d. mat. d. chem. d. fer</i>	11495,2	562,2	561,3	305,3	12924,0	32,6
5) Laske- ja sõjariistade— <i>Fabr. d. armes</i>	549,9	75,9	80,5	30,5	742,8	26,3
6) Teadusi. ja mõduuab.— <i>Fabr. d. appar. scient. et de mes.</i>	648,3	91,3	103,5	8,5	856,6	26,9
V. Keemiatööstus— <i>Industrie chimique</i>	4245,0	653,7	742,2	206,8	5847,7	21,7
1) Mitmesug. keemiasaaduste tööst.— <i>Fabr. d. prod. chim.</i>	984,3	297,1	189,7	94,5	1565,6	18,7
2) Seebi ja parfümeeria— <i>Fabr. d. sav. et parfum.</i>	229,0	118,0	244,0	44,3	635,9	19,0
3) Tuletiku— <i>Fabr. d. allumettes</i>	3031,1	238,6	308,5	68,0	3646,2	23,0
VI. Elektri- ja gaasijaamad— <i>Usines électriques et à gaz</i>	2933,9	409,3	622,2	137,4	3502,8	26,2
1) Elektriijaamad— <i>Usines électriques</i>	1742,0	295,1	493,6	58,3	2589,0	25,4
2) Gaasitööstus— <i>Usines à gaz</i>	591,9	114,2	128,6	79,1	913,8	28,8
VII. Tekstiilitööstus— <i>Industrie textile</i>	18956,0	1654,7	2153,0	846,5	23610,2	17,0
1) Puuvilla— <i>Fil. de coton</i>	8699,7	619,9	775,7	281,6	10376,9	16,9
2) Villa— <i>Fil. de laine</i>	5732,2	579,8	679,6	449,6	7441,2	16,8
3) Lina— <i>Fil. de lin</i>	3567,1	369,5	504,1	91,5	4592,2	16,3
4) Kõie ja nõõri valmist. ja muud— <i>Corderies</i>	689,4	38,5	88,4	13,4	834,7	20,4
5) Kiualnote ja nende saaduste värvim. ja vanut.— <i>Apprêt d. mat. text.</i>	267,6	47,0	45,2	5,4	365,2	36,0
VIII. Puutööstus— <i>Industrie du bois</i>	14504,2	2237,4	2251,5	593,1	19586,2	21,8
1) Saeveski— <i>Scieries</i>	8471,3	1001,0	1053,8	305,1	10831,2	24,8
2) Mõõblitööst.— <i>Fabr. d. meubles</i>	5264,5	1033,8	1065,6	235,3	7599,2	18,0
3) Muu puuasjade valm.— <i>Fabr. d'autres articles</i>	768,4	202,6	132,1	52,7	1155,8	23,7
IX. Nahatööstus— <i>Industrie du cuir</i>	2006,9	383,6	266,3	87,2	2744,0	29,7
1) Toore naha ümbertöötam.— <i>Apprêt du cuir</i>	1877,0	375,9	256,5	69,2	2578,6	31,2
2) Mitmesug. nahakaupade tööst.— <i>Fabr. d. articl. en cuir.</i>	129,9	7,7	9,8	18,0	165,4	17,6
X. Paberitööstus— <i>Industrie du papier</i>	7936,3	898,8	1166,7	262,0	10263,8	20,6
1) Puumassi ja paberi valm.— <i>Fabr. d. pâte lign. et papier</i>	7402,6	837,8	1079,2	254,5	9574,1	20,7
2) Mitmesug. paberiasjade valm.— <i>Papeteries</i>	533,7	61,0	87,5	7,5	689,7	20,0
XI. Toiduainete tööstus— <i>Industrie d'alimentation</i>	3320,8	534,6	1083,6	661,7	5605,7	25,2
1) Jahutööstus— <i>Fabr. d. produits farin.</i>	840,1	92,0	281,7	267,6	1481,4	27,5
2) Shokolaadi ja kompeki— <i>Fabr. d. chocolat et bonb.</i>	1472,6	147,8	180,5	181,8	1982,7	22,6
3) Kartulite ümbertöötam.— <i>Fabr. d. pommes de terre</i>	113,9	68,0	130,5	15,0	325,4	19,8
4) Piima— <i>Fabr. d. prod. laitiers</i>	415,4	45,0	90,5	21,0	571,9	27,7
5) Liha- ja kalasaad. valm.— <i>Fabr. d. prod. de viande</i>	478,8	183,8	405,4	176,3	1244,3	31,5
XII. Jookide ja maitseain. tööstus— <i>Ind. des boissons etc.</i>	3946,4	606,0	1239,2	300,1	6091,7	22,1
1) Viina ja õlle valm.— <i>Fabr. d. vin et bière</i>	1169,0	267,0	596,1	59,0	2091,1	21,8
2) Mineraaljookide — " d. eaux minér.	214,1	15,0	51,0	36,5	316,6	20,8
3) Tubakatööstus— <i>Fabr. de tabac</i>	2473,2	304,0	548,5	126,8	3452,5	22,2
4) Maitseainete tööstus — " d. aliments	90,1	20,0	43,6	77,8	231,5	27,5
XIII. Kehakattetööstus— <i>Confection des habits</i>	2505,8	540,5	343,3	120,6	3510,2	26,5
1) Riidetöötlemine— <i>Fabr. d. vêtements</i>	616,6	85,5	87,3	73,5	865,9	22,3
2) Jalanõude valmistam.— <i>Fabr. d. chaussures</i>	1889,2	452,0	256,0	47,1	2644,3	23,2
XIV. Ehitustööstus— <i>Constructions</i>	1473,1	174,9	341,8	79,9	2069,7	28,1
XV. Trükitööstus— <i>Polygraphie</i>	6626,2	1260,4	1183,2	163,3	9233,1	34,9
XVI. Pesukojad— <i>Établissements de nettoyage</i>	219,8	8,0	29,5	17,8	275,1	16,8
<b>Kokku—Total</b>						
Vormiliselt kesktööstusse kuuluvateks muutunud ettevõtete arv.	123180,7	13959,1	15758,9	5571,3	158470,0	23,9
Vormiliselt suurtööstusse kuuluvateks muutunud, kuid siin arvestamata ettevõtete arvud	2280,3	422,6	519,0	129,3	3345,2	—
Kuu jooksul juurdetulnud ettevõtete arvud	1626,1	69,2	73,9	21,8	1791,0	—
Kuu jooksul seismajäänud ettevõtete eelmise kuu arvud	30,3	3,5	3,5	—	37,3	—
Kuu jooksul seismajäänud ettevõtete eelmise kuu arvud	201,1	69,0	60,0	28,0	358,1	—
Kokku I. poolaastal 1924 a.— <i>Total p. le I. semestre 1924</i>	620113,9	83740,4	95147,0	35313,7	834315,0	23,1
Kokku 1/1 — 31/VII 1924 a.— <i>Total p. le 1. semestre 1924</i>	743294,6	97699,5	110905,9	40855,0	992785,0	23,2
Juunis— <i>Juin</i> 1924 a.	106612,3	14099,8	15465,0	5729,0	141905,1	23,7

Üld tasusum ületunnitöö eest <i>Salaires pour les heures du travail supplémentaire</i>					Perekonna abirah. jamuud <i>Salaires suppl. pour les familles</i>					Kokku teenitud rahas <i>Total des salaires</i>					Keskmise töötasu listel (tunnis) <i>Moyenne (par 1 heure)</i>
Töötl. <i>Ouvr.</i>	Tehn. pers. son. <i>Pers. techn.</i>	Ametnikud <i>Empl.</i>	Teen. <i>Serv.</i>	Kokku <i>Ensemble</i>	Töötl. <i>Ouvr.</i>	Tehn. pers. son. <i>Pers. techn.</i>	Ametnikud <i>Empl.</i>	Teen. <i>Serv.</i>	Kokku <i>Ensemble</i>	Töötl. <i>Ouvr.</i>	Tehn. pers. son. <i>Pers. techn.</i>	Ametnikud <i>Empl.</i>	Teen. <i>Service</i>	Kokku <i>Ensemble</i>	
1063,5	2,0	—	6,8	1072,3	835,8	6,6	—	23,8	866,2	25866,8	1607,2	1194,3	449,9	29118,2	
76,4	—	—	—	76,4	126,3	6,6	—	1,1	134,0	11888,3	476,2	353,7	89,1	12807,3	
317,4	—	—	—	317,4	1,0	—	—	—	1,0	7133,4	760,0	363,1	124,4	8380,9	
669,7	2,0	—	6,8	678,5	708,5	—	—	22,7	731,2	6845,1	371,0	477,5	236,4	7930,0	
390,3	4,0	1,3	10,3	395,9	52,2	—	—	—	52,2	4918,0	175,0	224,5	93,8	5311,3	
356,2	4,0	1,3	10,3	371,8	52,2	—	—	—	52,2	3723,0	125,0	138,0	93,8	4079,8	
24,1	—	—	—	24,1	—	—	—	—	—	1095,0	50,0	86,5	—	1231,5	
4,3	0,1	1,6	—	6,0	—	—	—	—	—	355,8	23,1	39,6	—	418,5	
1427,7	22,6	20,3	37,7	1504,3	3620,0	168,4	106,1	313,0	4207,5	31445,5	2995,6	3002,3	1942,8	39386,2	
411,4	3,2	2,9	0,2	417,7	456,0	17,0	—	49,5	522,5	7034,1	1159,4	897,9	471,2	10462,6	
757,4	13,6	12,7	29,4	813,1	597,0	97,1	83,4	166,2	943,7	7881,9	1046,7	1816,7	1010,9	11259,2	
21,5	—	—	—	21,5	—	—	—	—	—	132,7	10,0	5,0	5,0	147,7	
211,0	5,8	4,7	8,0	229,5	2492,6	52,8	22,7	96,5	2664,6	14198,8	620,8	588,7	409,8	15518,1	
8,4	—	—	0,1	8,5	74,4	1,5	—	0,8	76,7	632,7	77,4	80,5	37,4	823,0	
14,0	—	—	—	14,0	—	—	—	—	—	662,3	91,3	105,5	8,5	870,6	
590,4	9,1	0,7	0,7	600,9	425,0	47,4	11,5	19,2	503,1	5260,4	710,2	754,4	226,7	6951,7	
285,5	9,1	0,7	0,7	297,0	419,7	46,4	11,3	16,8	494,2	1690,5	352,6	201,7	112,0	2355,8	
1,5	—	—	—	1,5	1,8	1,0	—	2,2	5,0	232,9	119,0	244,0	46,5	642,4	
302,4	—	—	—	302,4	3,5	—	0,2	0,2	3,9	3337,0	238,6	308,7	68,2	3952,5	
179,1	3,6	—	—	182,7	352,7	12,2	0,8	21,1	396,8	2865,7	425,1	623,0	158,5	4072,3	
123,0	3,6	—	—	126,6	239,7	8,0	0,8	4,0	252,5	2104,7	396,7	494,4	62,3	2968,1	
56,1	—	—	—	56,1	113,0	4,2	—	17,1	134,3	761,0	118,4	128,6	96,2	1104,2	
1016,2	16,5	66,4	29,1	1128,2	1834,4	70,9	167,6	153,9	2226,8	21506,6	1742,1	2387,0	1029,5	26965,2	
256,6	1,0	02,9	10,8	331,3	707,4	20,1	117,0	39,4	883,9	9667,7	641,0	955,8	331,8	11592,1	
255,5	—	—	10,5	266,0	779,9	20,0	14,9	103,3	918,1	6767,6	599,8	694,5	563,4	8625,3	
496,9	15,5	—	7,8	510,2	340,0	29,3	35,7	8,8	418,8	4394,0	414,3	599,8	108,1	5516,2	
15,2	—	3,5	—	18,7	7,1	0,3	—	2,4	9,8	711,7	38,8	91,9	20,8	863,2	
2,0	—	—	—	2,0	—	1,2	—	—	1,2	269,6	48,2	45,2	5,4	368,4	
3035,3	189,8	43,2	30,0	3298,3	2841,5	133,0	30,2	37,2	3041,9	20381,0	2560,2	2324,9	660,3	25926,4	
1658,6	26,1	18,5	—	1703,2	55,0	—	—	—	55,0	10184,9	1027,1	1072,3	305,1	12589,4	
1360,7	163,7	24,7	30,0	1579,1	2783,4	123,4	30,2	29,2	2966,2	9408,6	1320,9	1120,5	294,5	12144,5	
16,0	—	—	—	16,0	3,1	9,6	—	8,0	20,7	787,5	212,2	132,1	60,7	1192,5	
82,7	8,2	—	0,8	91,7	84,6	47,6	27,7	1,6	161,5	2174,2	439,4	294,0	89,6	2997,2	
82,7	8,2	—	0,8	91,7	79,3	46,8	27,7	—	153,8	2039,0	430,9	284,2	70,0	2824,1	
—	—	—	—	—	5,3	0,8	—	1,6	7,7	135,2	8,5	9,8	19,6	173,1	
925,5	—	—	4,5	930,0	2320,6	28,8	12,1	105,5	2467,0	11182,4	927,6	1178,8	372,0	13690,8	
924,3	—	—	4,5	928,8	2301,7	28,8	12,1	105,5	2448,1	10628,0	866,6	1091,3	364,5	12951,0	
1,2	—	—	—	1,2	18,9	—	—	—	18,9	553,8	61,0	87,5	7,5	709,8	
200,4	0,5	—	0,1	201,0	17,7	—	—	0,2	17,9	3538,9	535,1	1088,6	662,0	5824,6	
93,1	—	—	—	93,1	—	—	—	—	—	938,2	92,0	281,7	267,6	1579,5	
21,0	—	—	—	21,0	—	—	—	—	—	1493,6	147,8	180,5	181,8	2003,7	
48,2	—	—	0,1	48,3	0,5	—	—	0,2	0,7	162,6	66,0	130,5	15,3	374,4	
5,4	—	—	—	5,4	17,2	—	—	—	17,2	438,0	45,0	90,5	21,0	594,4	
27,7	0,5	—	—	28,2	—	—	—	—	—	505,5	184,3	405,4	176,3	1272,5	
528,8	18,5	4,9	16,7	568,9	191,4	12,7	29,7	7,5	241,3	4666,6	637,2	1273,8	324,3	6901,9	
226,8	—	—	2,5	229,3	34,4	9,3	29,7	7,5	30,9	1490,2	276,3	625,8	69,0	2401,3	
46,1	—	—	—	46,1	—	—	—	—	—	280,2	15,0	51,0	36,5	362,7	
255,9	18,5	4,9	14,2	293,5	157,0	3,4	—	—	160,4	2886,1	325,9	553,4	141,0	3906,4	
—	—	—	—	—	—	—	—	—	—	90,1	20,0	43,6	77,8	231,5	
46,0	—	—	—	46,0	24,7	—	—	2,4	27,1	2576,5	540,5	343,3	123,0	3533,3	
1,8	—	—	—	1,8	—	—	—	2,4	27,1	643,1	88,5	87,3	75,9	894,8	
44,2	—	—	—	44,2	—	—	—	—	—	1933,4	452,0	256,0	47,1	2688,5	
75,3	—	—	—	75,3	—	—	—	—	—	1548,4	174,9	341,8	79,9	2145,0	
469,8	56,1	3,4	4,0	533,3	5,4	5,6	0,8	0,8	12,6	7101,4	1322,1	1187,4	168,1	9779,0	
3,0	0,7	—	0,3	4,0	4,9	—	—	—	4,9	227,7	8,7	29,5	18,1	284,0	
10024,3	331,7	141,8	141,0	10638,8	12610,9	533,2	388,5	686,2	14216,8	145515,9	14824,0	16287,2	6398,5	183325,6	
231,6	2,4	—	0,6	234,6	107,2	2,4	—	3,0	112,6	2619,1	427,4	519,0	126,9	3692,4	
172,7	1,9	1,6	—	176,2	8,4	—	—	—	8,4	1807,2	71,1	75,5	21,8	1975,6	
20,0	4,3	—	—	24,3	—	—	—	—	—	30,3	3,5	3,5	—	37,3	
52006,8	2808,3	1576,1	924,7	57815,9	63439,8	4730,9	2990,7	4114,4	75575,8	91279,6	97173,9	40652,7	967206,7	25,8	
62031,1	3140,0	1717,9	1065,7	67894,7	76050,7	5264,1	3377,2	5100,6	89792,8	881376,4	106103,6	116001,1	47051,2	1150332,3	
9967,1	353,0	160,2	138,3	10618,6	11279,7	639,6	478,5	722,3	13120,6	127859,1	15091,4	16103,7	6590,1	165044,3	



**Tab. 16. VABARIIGI PIIRIDEST ÜLESÕITNUTE**  
*Nombre des personnes ayant passé les confins de la*

	Jaanuar—Janvier						Veebruar—Février						Märts—Mars					
	Sissesõit. Entrées			Väljasõit. Sorties			Sissesõit. Entrées			Väljasõit. Sorties			Sissesõit. Entrées			Väljasõit. Sorties		
	M.	N.	Kokku Total	M.	N.	Kokku Total	M.	N.	Kokku Total	M.	N.	Kokku Total	M.	N.	Kokku Total	M.	N.	Kokku Total
<b>Riikkondluse järele —</b>																		
Eesti—Estonie . . . . .	450	200	650	377	168	545	301	133	434	367	175	542	484	155	639	408	143	551
Ameerika—États-Unis . . . . .	14	2	16	12	4	16	19	5	24	19	5	24	9	6	15	7	9	16
Austria—Autriche . . . . .	9	—	9	6	1	7	3	—	3	5	—	5	7	—	7	5	1	6
Belgia—Belgique . . . . .	1	—	1	—	—	—	4	1	5	2	2	4	—	—	—	1	—	1
Daani—Danemark . . . . .	27	6	33	17	1	18	15	1	16	16	5	21	12	1	13	13	5	18
Hollandi—Pays-Bas . . . . .	8	—	8	6	1	7	8	1	9	8	1	9	6	—	6	6	—	6
Inglise—Angleterre . . . . .	27	3	30	26	7	33	43	6	49	48	1	49	52	3	55	43	5	48
Itaalia—Italie . . . . .	1	1	2	2	1	3	2	—	2	1	—	1	1	—	1	1	1	2
Leedu—Lithuanie . . . . .	34	3	37	31	12	43	29	2	31	28	4	32	20	7	27	21	1	22
Läti—Lettonie . . . . .	200	96	296	229	125	354	195	66	261	176	71	247	185	82	267	193	76	269
Poola—Pologne . . . . .	37	9	46	33	16	49	23	8	31	26	5	31	22	2	24	24	4	28
Prantsuse—France . . . . .	15	3	18	13	3	16	10	3	13	13	2	15	7	2	9	6	2	8
Rootsi—Suède . . . . .	39	9	48	27	11	38	27	4	31	23	3	26	15	1	16	17	1	18
Saksa—Allemagne . . . . .	205	25	230	185	41	226	181	42	223	172	30	202	153	29	182	186	31	217
Soome—Finlande . . . . .	91	41	132	106	34	140	47	10	57	53	18	71	35	7	42	39	13	52
Shveitsi—Suisse . . . . .	7	—	7	8	2	10	4	1	5	5	2	7	8	—	8	8	1	9
Tsheho-Slov.—Tch.-Slov. . . . .	6	2	8	7	2	9	10	1	11	11	4	15	9	2	11	12	1	13
Ungari—Hongre . . . . .	10	2	12	8	2	10	—	1	1	3	1	4	2	1	3	7	3	10
Vene (S. N. V. L.)—Russe . . . . .	187	90	277	204	92	296	176	93	269	193	84	277	189	77	266	165	100	265
Muud riigid—Autres états Kodakondsuseta—N'ayant aucune sujétion . . . . .	16	7	23	18	5	23	12	3	15	10	3	13	13	4	17	11	2	13
<b>Kokku—Total . . . . .</b>	<b>30</b>	<b>5</b>	<b>35</b>	<b>43</b>	<b>6</b>	<b>49</b>	<b>29</b>	<b>2</b>	<b>31</b>	<b>38</b>	<b>8</b>	<b>46</b>	<b>32</b>	<b>7</b>	<b>39</b>	<b>29</b>	<b>4</b>	<b>33</b>
<b>Piiripunktide järele —</b>																		
Tallinn . . . . .	445	123	568	308	111	419	167	46	213	210	58	268	147	33	180	135	35	170
Valga . . . . .	696	269	965	810	339	1149	707	216	923	755	285	1038	784	249	1033	807	263	1070
Narva . . . . .	255	100	355	232	74	306	245	105	350	233	70	308	301	92	393	240	95	335
Mõisaküla . . . . .	18	12	30	7	8	15	18	16	34	14	11	25	29	12	41	17	8	25
Pärnu . . . . .	—	—	—	—	—	—	—	—	—	—	—	—	—	—	—	—	—	—
Kuressaare . . . . .	—	—	—	—	—	—	—	—	—	—	—	—	—	—	—	—	—	—
Baltiski . . . . .	—	—	—	—	—	—	1	—	—	—	—	—	—	—	—	—	—	—
Narva-Jõesuu . . . . .	—	—	—	—	—	—	—	—	—	—	—	—	—	—	—	2	—	2
Irboska . . . . .	—	—	—	1	2	3	—	—	—	—	2	2	—	—	—	1	2	3
Ruhno . . . . .	—	—	—	—	—	—	—	—	—	—	—	—	—	—	—	—	—	—
<b>Kokku—Total . . . . .</b>	<b>1414</b>	<b>504</b>	<b>1918</b>	<b>1358</b>	<b>534</b>	<b>1892</b>	<b>1138</b>	<b>383</b>	<b>1521</b>	<b>1217</b>	<b>424</b>	<b>1641</b>	<b>1261</b>	<b>386</b>	<b>1647</b>	<b>1202</b>	<b>403</b>	<b>1605</b>

### Piiripunktidest läbisõitnud isikute arv.

Käesolevast numbrist algades hakkavad ilmuma E. Statistika kuukirjas järjekindlat kokkuvõtet Eestisse sisse- ja väljarändajatest, milleks andmeid annavad piiripunktid, läbisõitnud isikute nimestikkude näol. Need nimestikud töötatakse läbi iga kuu kohta järgneva kuu algul. Avaldatavad tabelid sisaldavad neid tunnuseid, mida võimalik on saavutada iga üksiku reisija kohta piiripunktide nimestikkudest, nimelt: sugu ja riikkondlust.

Aprill—Avril			Mai—Mai			Juuni—Juin			Juuli—Juillet											
Sissesõit. Entrées			Väljasõit. Sorties			Sissesõit. Entrées			Väljasõit. Sorties			Sissesõit. Entrées			Väljasõit. Sorties					
M.	N.	Kokku Total	M.	N.	Kokku Total	M.	N.	Kokku Total	M.	N.	Kokku Total	M.	N.	Kokku Total	M.	N.	Kokku Total	M.	N.	Kokku Total
H.	F.		H.	F.		H.	F.		H.	F.		H.	F.		H.	F.		H.	F.	

D'après la sujétion.

485	303	788	593	324	917	627	268	895	796	324	1120	898	743	1641	911	713	1624	787	448	1235	700	436	1136
18	5	23	18	4	22	17	9	26	18	5	23	18	8	26	19	8	27	25	11	36	17	8	25
3	—	3	4	—	4	3	—	3	6	—	6	11	4	15	11	1	12	6	5	11	11	6	17
6	—	6	—	—	6	—	—	6	3	—	3	1	—	1	—	—	—	2	—	2	3	—	3
14	2	16	15	2	17	45	11	56	38	8	46	41	8	49	43	4	47	33	14	47	33	13	46
4	4	8	4	1	5	10	3	13	14	4	18	19	4	23	15	6	21	22	15	37	20	4	24
48	8	56	56	14	70	85	25	110	84	26	110	73	18	91	81	15	96	98	14	107	82	18	100
9	2	11	—	—	—	4	1	5	3	3	6	18	5	23	19	6	25	9	2	11	13	1	14
23	7	30	26	6	32	22	6	28	22	3	25	46	20	66	45	12	57	60	23	83	57	14	71
258	137	395	253	127	380	330	199	529	364	204	568	504	492	996	423	344	767	500	314	844	563	321	884
24	7	31	34	10	44	29	8	37	32	19	51	41	9	50	42	17	59	35	14	49	38	11	49
15	2	17	11	3	14	20	10	30	16	16	32	24	7	31	23	5	28	28	6	34	21	7	28
28	8	36	28	7	35	138	15	153	65	17	82	79	39	118	65	26	91	83	24	107	89	30	119
183	49	232	204	42	246	235	57	292	231	62	293	321	158	479	275	79	354	377	205	582	230	84	314
75	19	94	71	20	91	298	139	437	320	153	473	607	772	1379	624	70	1374	611	396	1507	599	497	1096
10	2	12	11	—	11	11	—	11	6	2	8	10	5	15	14	7	21	9	1	10	10	7	17
9	—	9	10	1	11	9	4	13	11	5	16	20	1	21	19	1	20	30	10	40	25	10	35
2	2	4	1	—	1	5	3	8	8	3	11	53	13	66	43	19	62	46	12	58	63	14	77
198	118	316	211	85	296	230	166	396	242	135	377	236	267	503	187	126	313	304	311	615	217	167	384
15	8	23	16	12	28	39	12	51	27	93	120	65	22	87	49	7	56	52	31	83	48	12	60
65	20	85	44	17	61	38	4	42	48	27	75	56	34	90	53	22	75	38	13	51	46	24	70

D'après les cordons.

316	100	416	278	95	373	927	299	1226	930	402	1332	1640	1509	3149	1343	836	2179	1399	744	2143	1419	894	2313
906	440	1346	1082	473	1555	942	421	1363	1111	551	1662	995	610	1605	1240	1129	2369	1276	1208	2484	1191	609	1800
286	145	381	235	94	329	287	190	477	281	135	416	356	324	680	283	112	395	368	361	729	193	104	297
32	18	50	21	13	34	21	20	41	19	13	32	41	34	75	22	25	47	35	27	62	35	19	54
—	—	—	—	—	—	10	9	19	9	8	17	81	108	189	73	66	139	65	59	124	27	29	56
—	—	—	—	—	—	—	—	—	—	—	—	25	43	68	—	—	—	1	—	1	16	29	45
—	—	—	—	—	—	2	1	3	1	—	1	2	—	2	—	—	—	6	—	6	—	—	—
2	—	2	—	—	—	—	—	—	1	—	1	—	—	—	—	—	—	—	—	—	4	—	4
—	—	—	—	—	—	—	—	—	2	—	2	—	—	—	—	—	—	—	—	—	—	—	—
—	—	—	—	—	—	—	—	—	—	—	—	1	1	2	—	—	—	—	—	—	—	—	—
1492	703	2195	1616	675	2291	2189	940	3129	2354	1109	3463	3141	2629	5770	2961	2168	5129	3150	2399	5549	2885	1684	4569

Riikondluseta isikutena on märgitud kõik need isikud, peaausjalikult endised Vene kodanikud, kes elavad emigrantidena ja ei oma riiklist passi, vaid reisivad ajutise elukoha riigi sertifikaadi või n. n. Nanseni passiga.

Järgnevas tabelites on arvestatud mitte ainult täiskasvanud isikud, kellel igalühel omaette välispass, vaid ka nendega ühessõitvad lapsed, kes vanemate passil märgitud ja piiripunkti nimestiku numeratsiooni alla ei kuulu; seega võivad avaldatavad andmed erineda piiripunktide nimestikkude alusel ajalehtedes ilmutavatest informatsioonandmetest.

## Tab. 17. ELANIKKUDE ARVU LIKUMINE LINNADES JUULIS 1924 a.

Mouvement de la population dans les villes de l'Estonie en juillet 1924.

Linnad Villes	Vanuse järele — Par âge												Rahvuse järele — Par nationalité								
	Üldarv Total			Neist — Dont									Eestlased Estoniens			Venelased Russes			Sakslased Allemands		
				kuni 14 a. âgés au-dessous de 14 a.			14—21 a. âgés de 14—21 a.			21 a. ja vanem. âgés de 21 a. et plus											
	Kokku Total	Neist Dont		Kokku Total	Neist Dont		Kokku Total	Neist Dont		Kokku Total	Neist Dont		Kokku Total	Neist Dont		Kokku Total	Neist Dont		Kokku Total	Neist Dont	
		M.	N.		M.	N.		M.	N.		M.	N.		M.	N.		M.	N.		M.	N.
1	2	3	4	5	6	7	8	9	10	11	12	1	2	3	4	5	6	7	8	9	
<b>A. Suurenemine — Accroissement.</b>																					
Tallinn . . .	5800	2820	2980	411	202	209	646	301	345	4743	2317	2426	3938	1827	2111	522	250	272	556	272	284
Tartu . . .	1359	622	737	87	33	54	154	73	81	1118	516	602	1025	460	565	33	46	37	166	68	98
Narva . . .	1099	517	582	174	82	92	154	80	74	771	355	416	640	282	358	351	177	174	38	20	18
Pärnu . . .	749	305	444	73	33	40	86	41	45	590	231	359	562	232	330	39	21	18	102	35	67
Viljandi . . .	292	124	168	24	7	17	84	42	42	184	75	109	245	103	142	13	3	10	25	11	14
Valga . . .	174	73	101	6	3	3	23	11	12	145	59	86	130	60	70	16	3	13	11	5	6
Rakvere . . .	134	63	71	4	2	2	30	10	20	100	51	49	117	51	66	7	5	2	5	2	3
Võru . . .	76	38	38	5	2	3	14	6	8	57	30	27	69	35	34	2	1	1	2	1	1
Kuressaare . . .	999	515	484	92	50	42	70	33	37	837	432	405	661	363	298	35	14	21	134	58	76
Haapsalu . . .	933	342	591	83	41	42	84	28	56	766	273	493	528	193	335	94	31	63	93	36	57
Paide . . .	91	57	34	8	6	2	17	11	6	66	40	26	69	43	26	6	6	—	12	7	5
Petseri . . .	81	36	45	5	2	3	15	5	10	61	29	32	39	16	23	41	20	21	—	—	—
Baltiski . . .	40	21	19	3	1	2	9	3	6	23	17	11	32	19	13	4	1	3	1	—	1
<b>Kokku-Tot.</b>	<b>11827</b>	<b>5533</b>	<b>6294</b>	<b>975</b>	<b>464</b>	<b>511</b>	<b>1386</b>	<b>644</b>	<b>742</b>	<b>9466</b>	<b>4425</b>	<b>5041</b>	<b>8055</b>	<b>3684</b>	<b>4371</b>	<b>1213</b>	<b>578</b>	<b>635</b>	<b>1145</b>	<b>515</b>	<b>630</b>
Kesk. 1/I—31/VI 1924 . . . . .	9940	4894	5046	808	404	404	1450	646	804	7682	3844	3838	7260	3417	3843	1047	542	505	681	343	338
Juuni 1924 a.	10920	5204	5716	930	444	486	1415	675	740	8575	4085	4490	7381	3374	4007	1275	672	603	1024	430	594
Juuli 1923 a.	12043	5938	6105	911	452	459	1719	762	957	9413	4724	4689	8556	4069	4487	1417	773	644	1056	521	535
<b>B. Vähenemine — Diminution.</b>																					
Tallinn . . .	8233	3851	4382	755	393	362	997	442	555	6481	3016	3465	5738	2576	3162	841	423	418	666	298	368
Tartu . . .	1595	750	845	134	72	62	245	122	123	1216	556	160	1168	555	613	124	67	57	183	74	109
Narva . . .	1567	729	838	222	108	114	309	134	175	1036	487	549	968	423	545	497	251	246	37	19	18
Pärnu . . .	724	305	419	49	19	30	108	48	60	567	238	329	584	237	347	46	27	19	61	26	35
Viljandi . . .	455	184	271	39	10	29	163	69	94	253	105	148	411	167	244	10	5	5	26	7	19
Valga . . .	271	136	135	18	10	8	67	26	41	186	100	86	221	112	109	15	10	5	6	3	3
Rakvere . . .	228	97	131	18	9	9	91	29	62	119	59	60	216	91	125	5	3	2	3	1	2
Võru . . .	95	46	49	8	2	6	34	16	18	53	28	25	87	44	43	1	—	1	2	1	1
Kuressaare . . .	532	298	234	35	20	15	67	44	23	430	234	196	371	230	141	12	3	9	53	23	30
Haapsalu . . .	477	199	278	24	9	15	56	18	38	397	172	225	304	125	179	33	15	18	49	18	31
Paide . . .	100	51	49	11	6	5	22	7	15	67	38	29	83	45	38	5	1	4	10	4	6
Petseri . . .	31	16	15	2	—	2	14	7	7	15	9	6	23	11	12	8	5	3	—	—	—
Baltiski . . .	37	14	23	2	1	1	12	2	10	23	11	12	28	11	17	1	—	1	3	1	2
<b>Kokku-Tot.</b>	<b>14345</b>	<b>6676</b>	<b>7669</b>	<b>1317</b>	<b>659</b>	<b>658</b>	<b>2185</b>	<b>964</b>	<b>1221</b>	<b>10843</b>	<b>5053</b>	<b>5790</b>	<b>10202</b>	<b>4627</b>	<b>5575</b>	<b>1598</b>	<b>810</b>	<b>788</b>	<b>1099</b>	<b>475</b>	<b>624</b>
Kesk. 1/I—31/VI 1924 . . . . .	11882	5823	6059	1069	532	537	2125	1009	1117	8687	4232	4405	8926	4233	4693	1144	572	572	762	387	375
Juuni 1924 a.	19567	8792	10775	2739	1332	1407	5245	2371	2874	11583	5089	6494	15176	6688	8488	1550	697	853	1457	635	822
Juuli 1923 a.	14280	6674	7606	1425	699	726	2568	1084	1434	10287	4891	5396	10492	4694	5798	1617	875	742	1018	472	546
<b>Suurenem.</b> <i>Tot. de l'accr.</i>	—	—	—	—	—	—	—	—	—	—	—	—	—	—	—	—	—	—	46	40	6
<b>Vähenem.</b> <i>Tot. de la dim.</i>	2518	1143	1375	342	195	147	799	320	479	1377	628	749	2147	943	1204	385	232	153	—	—	—

Tab. 18. Tapamajades tapetud loomade arv juulis 1924 a. Nr. 30 (9) — 53  
*Animaux abattus aux abattoirs en juillet 1924.*

Tapamajade nimetused <i>Abattoirs</i>	Hobuseid <i>Chevaux</i>	Üle 40 p. <i>Au-dessus de 40 p.</i>	Üle 20 puuda <i>Au-dessus de 20 p.</i>	Alla 20 p. <i>Au-dessous de 20 p.</i>	Vasikaid <i>Veaux</i>	Lambaid ja kitsi <i>Moutons et chèvres</i>	Põrsaid <i>Porcs de lait</i>	Sigu <i>Porcs</i>	Kokku tapetud <i>Total</i>	
		Härgi <i>Taureaux</i>	Härgi <i>Taureaux</i>	Lehmi <i>Vaches</i>						Kariloomi <i>Gros bétail</i>
Tallinna linna	—	1	139	277	1111	500	252	—	446	2728
Tartu	2	—	38	150	361	858	539	—	73	2021
Pärnu	—	—	45	32	171	396	256	—	53	933
Narva	—	—	6	79	214	81	66	—	160	606
Viljandi	—	—	—	—	—	—	—	—	—	—
Haapsalu	—	—	11	7	72	156	4	—	32	282
Valga	—	—	14	9	60	77	106	—	17	283
Võru	—	—	3	20	107	79	47	—	84	340
Rakvere	—	—	17	33	60	136	38	—	29	313
Kuressaare	—	—	13	10	70	69	65	—	8	235
Paide	—	—	11	7	19	102	13	—	13	165
Petseri	—	—	2	—	99	43	80	1	11	236
A./s. „Külmetus“	—	—	—	—	16	7	—	—	31	54
Põltsamaa alevi	—	—	2	3	4	48	20	—	—	77
Jõhvi	—	—	—	1	11	10	2	—	—	24
Tapa	—	—	—	2	7	3	—	—	3	15
<b>Kokku—Total.</b>	<b>2</b>	<b>1</b>	<b>301</b>	<b>630</b>	<b>2382</b>	<b>2545</b>	<b>1488</b>	<b>3</b>	<b>960</b>	<b>8312</b>
1/I—31/VII 1924 a.	35	41	1844	5309	17574	35448	3377	56	7438	71122
Juunis— <i>Juin</i> 1924 a.	4	2	316	564	2208	4258	402	5	742	8501
Juulis— <i>Juillet</i> 1923 a.	12	2	445	606	2380	4452	1203	7	669	9776

Tab. 19. Tapamajadesse järeelvaatusele toodud loomade arv juulis 1924 a.  
*Animaux présentés aux abattoirs pour l'examen sanitaire en juillet 1924.*

Tapamajade nimetused <i>Abattoirs</i>	Hobuseid <i>Chevaux</i>	1/4 <i>Veise</i> 1/4 üle 21 1/2 p. <i>Gros bétail au-dessus de 21 1/2 p. (1/4)</i>	21 1/2 p. <i>Veise</i> 1/4 alla 21 1/2 p. <i>Gros bétail au-dessous de 21 1/2 p. (1/4)</i>	Vasikaid <i>Veaux</i>	Lambaid ja kitsi <i>Moutons et chèvres</i>	Seasinke <i>Épaulés de porc</i>	Lambasinke <i>Épaulés de mouton</i>	Põrsaid <i>Porcs de lait</i>	Sigu <i>Porcs</i>	Kokku järeelvaatusele toodud <i>Total</i>
Tartu	—	8	99	105	83	12	—	3	564	874
Pärnu	—	—	48	12	12	13	—	1	123	209
Narva	—	—	34	24	13	8	—	—	9,75	88,75
Viljandi	—	—	—	—	—	—	—	—	—	—
Haapsalu	—	—	4	32	43	—	—	—	52	131
Valga	—	4	33	71	86	32	—	4	126	356
Võru	—	—	4	8	11	7	—	—	29	59
Rakvere	—	—	20	30	29	—	—	—	194	273
Kuressaare	—	—	13	82,25	47,75	51	—	1	29,5	224,5
Paide	—	—	—	1	5	1	—	—	47	54
Petseri	—	—	—	—	—	—	—	—	18	18
Põltsamaa alevi	—	—	—	—	—	—	—	—	6	6
Jõhvi	—	12	28	5	2	—	—	—	11	58
Tapa	—	6	9	25	21	—	—	1	12	74
Kunda	—	8	8	2	—	—	—	6	12	36
<b>Kokku—Total.</b>	<b>—</b>	<b>46</b>	<b>621</b>	<b>1957,25</b>	<b>898,75</b>	<b>205</b>	<b>8</b>	<b>27</b>	<b>2223,25</b>	<b>5986,25</b>
1/I—31/VII 1924 a.	—	817	11800	37530	4835,5	2698	185	886,5	32979,75	91731,75
Juunis— <i>Juin</i> 1924 a.	—	30	725	3545,25	406	342	47	123,5	2736,25	7955
Juulis— <i>Juillet</i> 1923 a.	4	55	513	1763	760	234	20	32	2146,5	5527,5



	Põrnatõbi— <i>Anthrax</i>	Nõgesepalavik <i>Urticaria</i>	Marutõbi— <i>Lysssa</i>	Sigade punatõbi <i>Erysipelas suis</i>	Kärnatõbi— <i>Scabies</i>	Rõuged— <i>Varicellae</i>	Nõig- <i>Adenitis equorum</i>	Hakkav eeskoja katarr <i>Colpitis infectiosa</i>	Tiisikus <i>Tuberculosis</i>				Kangestus— <i>Tetanus</i>	Veiste punahaigus <i>Piroplasmosis</i>	Veiste pahaloom. peat. <i>Coryza gangr. bovum</i>	Kodarseenehaigus <i>Actinomyosis</i>	Põrsaste (hak.) maksa- põletik— <i>Hepatitis</i>	Muud haigused <i>Autres maladies contag.</i>	Kokku— <i>Total</i>	Muud haigused <i>Autres maladies</i>	Arstiabiandmised <i>Traitements médicaux</i>
									Tiisikus <i>Tuberculosis</i>	Tuberkulimiseeri- tud loomade arv positiivselt reag.	Kokku— <i>Total</i>	Kokku— <i>Total</i>									
a) Majapid. arv, kus hai- gus ette tuli— <i>Nombre</i> <i>des étables infectées</i>	8	—	1	—	17	—	11	—	—	—	—	3	—	—	—	—	—	3	44	1232	99
b) Haigeksjäänud loo- made arv — <i>Nombre</i> <i>des cas des maladies</i>	8	—	1	—	19	—	15	—	—	—	—	3	—	—	—	—	—	4	51	1260	167
Viru . . . . .	—	—	—	—	1	—	7	—	—	—	—	—	—	—	—	—	—	1	10	155	2
Järva . . . . .	—	—	—	—	—	—	—	—	—	—	—	—	—	—	—	—	—	2	3	91	—
Harju . . . . .	3	—	—	—	3	—	8	—	—	—	—	—	—	—	—	—	—	2	14	70	22
Lääne . . . . .	4	—	—	—	—	—	—	—	—	—	—	—	—	—	—	—	—	2	5	98	5
Saare . . . . .	1	—	—	—	—	—	—	—	—	—	—	—	—	—	—	—	—	—	—	7	2
Pärnu . . . . .	—	—	—	—	—	—	—	—	—	—	—	—	—	—	—	—	—	—	1	146	68
Viljandi . . . . .	—	—	—	—	—	—	—	—	—	—	—	—	—	—	—	—	—	—	3	256	16
Tartu . . . . .	—	—	—	—	3	—	—	—	—	—	—	—	—	—	—	—	—	—	3	103	11
Valga . . . . .	—	—	—	—	6	—	—	—	—	—	—	—	—	—	—	—	—	—	6	61	4
Võru . . . . .	—	—	—	—	—	—	—	—	—	—	—	—	—	—	—	—	—	—	—	146	19
Petseri . . . . .	—	—	1	—	4	—	—	—	—	—	—	—	—	—	—	—	—	1	6	127	23
2. VEISED (a) majapid. arv	3	—	4	—	1	4	3	19	10	29	1150	7	3	—	—	—	—	3	207	684	30
Gros bétail (b) loomade „	3	—	4	—	1	11	6	127	52	179	1218	8	4	—	—	—	—	3	437	995	174
Viru . . . . .	—	—	—	—	—	—	—	8	27	35	20	2	—	—	—	—	—	2	59	108	54
Järva . . . . .	—	—	1	—	—	—	—	6	—	6	7	—	—	—	—	—	—	2	14	67	—
Harju . . . . .	2	—	—	—	—	—	3	5	—	5	1	—	—	—	—	—	—	—	40	47	23
Lääne . . . . .	1	—	—	—	—	3	1	—	—	—	28	1	—	—	—	—	—	—	34	84	37
Saare . . . . .	—	—	—	—	—	—	—	—	—	—	1	—	—	—	—	—	—	—	1	11	—
Pärnu . . . . .	—	—	—	—	—	—	—	103	—	103	34	—	3	—	—	—	—	1	141	154	12
Viljandi . . . . .	—	—	3	—	—	—	—	1	—	1	42	2	—	—	—	—	—	1	48	197	48
Tartu . . . . .	—	—	—	—	—	—	2	3	25	28	26	—	—	—	—	—	—	—	56	107	2
Valga . . . . .	—	—	—	—	8	—	—	—	—	—	2	—	—	—	—	—	—	—	10	50	1
Võru . . . . .	—	—	—	—	—	—	—	1	—	—	5	1	—	—	—	—	—	—	7	70	—
Petseri . . . . .	—	—	—	—	1	—	—	—	—	—	26	—	—	—	—	—	—	—	27	100	2
3. LAMBAD (a) majapid. arv	—	—	—	—	—	—	—	—	—	—	—	—	—	—	—	—	—	—	—	18	1
Moutons (b) loomade „	—	—	—	—	—	—	—	—	—	—	—	—	—	—	—	—	—	—	—	50	4
Viru . . . . .	—	—	—	—	—	—	—	—	—	—	—	—	—	—	—	—	—	—	—	—	—
Järva . . . . .	—	—	—	—	—	—	—	—	—	—	—	—	—	—	—	—	—	—	—	—	—
Harju . . . . .	—	—	—	—	—	—	—	—	—	—	—	—	—	—	—	—	—	—	—	1	—
Lääne . . . . .	—	—	—	—	—	—	—	—	—	—	—	—	—	—	—	—	—	—	—	—	—
Saare . . . . .	—	—	—	—	—	—	—	—	—	—	—	—	—	—	—	—	—	—	—	—	—
Pärnu . . . . .	—	—	—	—	—	—	—	—	—	—	—	—	—	—	—	—	—	—	—	—	4
Viljandi . . . . .	—	—	—	—	—	—	—	—	—	—	—	—	—	—	—	—	—	—	—	10	—
Tartu . . . . .	—	—	—	—	—	—	—	—	—	—	—	—	—	—	—	—	—	—	—	6	—
Valga . . . . .	—	—	—	—	—	—	—	—	—	—	—	—	—	—	—	—	—	—	—	12	—
Võru . . . . .	—	—	—	—	—	—	—	—	—	—	—	—	—	—	—	—	—	—	—	4	—
Petseri . . . . .	—	—	—	—	—	—	—	—	—	—	—	—	—	—	—	—	—	—	—	17	—
4. SEAD (a) majapid. arv	8	—	62	2	—	—	—	—	—	—	—	—	—	—	—	—	—	2	74	123	19
Porcs (b) loomade „	14	—	84	9	—	—	—	—	—	—	—	—	—	—	—	—	—	11	118	177	32
Viru . . . . .	2	—	2	—	—	—	—	—	—	—	—	—	—	—	—	—	—	—	4	6	2
Järva . . . . .	—	—	—	9	—	—	—	—	—	—	—	—	—	—	—	—	—	—	9	8	2
Harju . . . . .	—	—	—	3	—	—	—	—	—	—	—	—	—	—	—	—	—	—	3	4	3
Lääne . . . . .	—	—	—	1	—	—	—	—	—	—	—	—	—	—	—	—	—	—	1	14	—
Saare . . . . .	—	—	—	1	—	—	—	—	—	—	—	—	—	—	—	—	—	—	1	1	—
Pärnu . . . . .	8	—	8	—	—	—	—	—	—	—	—	—	—	—	—	—	—	—	16	23	12
Viljandi . . . . .	—	—	—	18	—	—	—	—	—	—	—	—	—	—	—	—	—	—	18	45	10
Tartu . . . . .	2	—	8	—	—	—	—	—	—	—	—	—	—	—	—	—	—	—	21	33	—
Valga . . . . .	—	—	12	—	—	—	—	—	—	—	—	—	—	—	—	—	—	—	12	7	—
Võru . . . . .	2	—	—	—	—	—	—	—	—	—	—	—	—	—	—	—	—	—	2	16	3
Petseri . . . . .	—	—	31	—	—	—	—	—	—	—	—	—	—	—	—	—	—	—	31	18	—
Majapidamiste arv	—	—	9	—	2	—	—	—	—	—	—	—	—	—	—	—	—	8	19	37	41
5. KOERAD— <i>Chiens</i> (arv)	—	—	11	—	2	—	—	—	—	—	—	—	—	—	—	—	—	8 <sup>6)</sup>	21	37	51
Kokku— <i>Total</i> Majap. arv	11	8	14	62	22	411	3	19	10	29	4150	7	3	2	14	344	2003	190			
Loomade arv . . . . .	11	14	16	84	31	1115	6	127	52	179	4218	8	4	11	15	627	2523	428			

1) Hobuste verepleki haigus—*Morbus maculosus.*2) Hakkav veremädanungistus—*Septicaemia haem.*3) Süündinud loomade kõhutaud—*Dysenteria neon.*4) 1 kohisev mubutaud—*Gangraena emphysematosa.*1) pahaloomuline ohtis—*Dermatitis gangraenosa.*5) Pahaloomuline paistetis—*Oedema malignum.*6) 7 Koerataudi—*Febris catarrhalis infectiosa et nervosa.*1) kärnataud—*Acarus.*

## Viljade seisukord 1 septembriks 1924 a.

*Aperçu de l'état des cultures agricoles au 1 septembre 1924.*

Talivili alla keskmiist, suiviljad, peale kartuli, keskmisest paremad.

Põllumajandusliste korrespondentide teadete järele olid taimekasvuolud augustis, ni-  
hasti sademete kui ka soojuse poolest, rahuloldavad.

### Taimekasvuolud augustis.

	Sademeid oli				Sademete mõju taimekasvu peale oli			Soojussuhted olid		
	mitte- su- gugi	liig- vähe	rahul- oldav- valt	liig- palju	hea	rahul- oldav	halb	väga sood- sad	rahul- oldav- vad	eba- sood- sad
Vaatluste arv . . .	—	106	483	44	312	241	36	278	320	9
%/o . . . . .	—	16,7	76,3	7,0	13,0	40,9	6,1	45,3	52,7	1,5

Taimekahjurite esinemine on nimetamisväärt üksnes aiavilja ja loomatoidujuurikate juures, kus maakirbud, naerimardikad ja kapsauss väikest kahju sünnitasid. Teiste taimede kahju pole nimetamisväärt.

### Taimekahjurid augustis.

	Kas kahjurid on rikkunud taimi		Missuguseid taimi on rikkunud							
	ja	ei	rukis	oder	kaer	kaun- vili	aia- vili	loo- mat- juu- rik.	kar- tul	ristik- hein
Vaatluste arv . . .	115	205	7	4	11	11	38	74	4	2
%/o . . . . .	35,9	64,1	4,6	2,6	7,3	7,3	25,2	49,0	2,6	1,4

Üksikutes kohtades on rahesaod kahjusid sünnitanud, kuid nende ulatuse ja suuruse kohta pole kindlaid teateid. Augusti 28 päeval oli esimene öökülm, mis kurgilehed ära võttis ja mõnes kohas ka kartuli pealseid vigastas.

Rukkilõikus oli augusti keskpäevadel ja sai tehtud ilusate ilmadega. Peksu juures selgus, et tera on võrdlemisi peenike ning selletõttu väljaand vähem, kui kõrre järele oodati. Tera peale avaldas peajasjalikult mõju rukki sadune ja tuuline õitsemisaeg, mis normaalset

tolmlemist takistas, samuti ka juulikuu kuumad ilmad, mis takistavalt teravalamise ja valmimise peale mõjusid.

Talivilja keskmine saak (1 hektarilt puudades).

	R u k i s			N i s u		
	1922	1923	1924 arvatav	1922	1923	1924 arvatav
Viru . . . . .	47,5	64,6	60	60,4	66,7	56
Järva . . . . .	63,6	65,1	64	61,8	66,2	63
Harju . . . . .	62,3	63,5	59	61,4	58,1	63
Lääne . . . . .	73,8	54,3	53	70,4	54,9	52
Saare . . . . .	66,8	63,5	56	65,4	60,0	62
Pärnu . . . . .	77,1	62,4	61	73,5	62,2	62
Viljandi . . . . .	64,8	80,4	60	64,6	73,4	56
Tartu . . . . .	54,4	73,4	56	61,1	62,9	60
Valga . . . . .	45,7	62,1	55	49,8	60,8	55
Võru . . . . .	36,5	47,3	51	50,3	66,4	55
Petseri . . . . .	37,7	39,0	46	—	52,2	—
<b>Kokku Eestis .</b>	<b>56,7</b>	<b>62,0</b>	<b>57</b>	<b>64,2</b>	<b>63,3</b>	<b>58</b>

Korrespondentide viimaste teadete järele võib käesoleva aasta rukkisaaki arvata keskmiselt 57 puuda peale ühelt hektarilt. See on peaaegu võrdne 1922 a. keskmisele saagile ja teeb viimase kümne aasta saagist 87%. Korrespondentide hindamise järele 1 augustiks oli oodata aga 95%, sellega on siis rukkisaagi lootused 8% võrra vähenenud. Külvipinna kokkuvõtted, mis pole veel täitsa lõpetatud, näitavad rukki külvipinna vähenemist, nõnda et rukki kogusaaki esialgsete andmete järele tänavu umbes 15% keskmisest vähem võiks oodata. Nisu väljaand on samuti väiksem, kui oodati.

Suiviljade seisukord pole augustis palju muutunud ja on, peale kartuli, keskmisest parem.

Suiviljade seisukord.  
(viimase 10 a. keskmise saagi %/%)

	Oder	Kaer	Sega- vili	Kartul	Lina
Viru . . . . .	102	104	102	92	94
Järva . . . . .	104	103	104	99	102
Harju . . . . .	104	106	100	97	102
Lääne . . . . .	112	110	106	98	109
Saare . . . . .	114	114	112	102	92
Pärnu . . . . .	109	107	106	98	108
Viljandi . . . . .	105	104	105	99	99
Tartu . . . . .	106	102	103	101	103
Valga . . . . .	109	100	103	98	109
Võru . . . . .	104	107	105	104	109
Petseri . . . . .	99	112	108	103	110
<b>Kokku Eestis</b>					
1924 a. . . . .	<b>107</b>	<b>105</b>	<b>105</b>	<b>99</b>	<b>104</b>
1923 a. . . . .	<b>80</b>	<b>91</b>	<b>91</b>	<b>88</b>	<b>90</b>
1922 a.*) . . . . .	<b>103</b>	<b>105</b>	<b>108</b>	<b>102</b>	<b>103</b>

Eelmise aastaga võrreldes on suiviljade seisukord tänavu märksa parem, näit. oder 27% ja vastab ligikaudu 1922 a. seisukorrale. Suiviljade kasvu peale avaldas mõju juulikuu kuumus, mis kartulipealsed närtsima löi ja suivilja ruttu valmis küpsetas. Augusti lõpul alati juba suivilja kokkupanemist.

\*) 1 augusti seisukord, septembri kohta puuduvad teated.

## Liste des éditions du Bureau Central de Statistique de l'Estonie.

TYPE A. DÉMOGRAPHIE	Pages				
Volume I. Annuaire de la statistique d'instruction publique	XII+276+186, 1924. Mk. 600.—				
Annuaire de la statistique d'instruction publique Edition abrégée	VIII+292, 1924. Mk. 350.—				
<b>STATISTIQUE ÉCONOMIQUE</b>					
Volume I. Commerce extérieur en 1923	20+72, 1924. Mk. 200.—				
<b>STATISTIQUE AGRICOLE</b>					
Volume I. Annuaire de la statistique agricole I.	XVI+274, 1923. Mk. 500.—				
Annuaire de la statistique agricole (Edition abrégée) (Edition épuisée).	VIII+124, 1924. Mk. 225.—				
Volume II. Annuaire de la statistique agricole II	Mk. 225.—				
<b>TYPE B.</b>					
1. Résultats préliminaires du recensement de 1922.	„ 78, 1923. Mk. 200.—				
2. Les enfants infirmes en Estonie	„ XII+152, 1923. Mk. 375.—				
3. Élections au Parlement en mai 1923	„ 78, 1923. Mk. 300.—				
4. Commerce extérieur de l'Estonie I. 1921—1922	„ 60+40, 1923. Mk. 250.—				
<b>5. RÉSULTATS DU RECENSEMENT DE 1922:</b>					
Tome I. — Résultats pour toute la Républ. (texte)	(En préparation).				
„ II. — „ „ „ „ (tableaux)	„ VIII+188, 1924. [Mk. 400.—				
„ III. — „ „ „ „ (par branches de travail et situation dans l'industrie)	(En préparation).				
„ IV. — Arrondissement Viru	(Sous-presse).				
„ V. — „ Järva	52+59. Mk. 300.—				
„ VI. — „ Harju et la ville d. Tallinn	40+56 1924. Mk. 300.—				
„ VII. — „ a) Lääne	20+56, 1924. „ 200.—				
„ VIII. — „ Pärnu	40+83. Mk. 350.—				
„ IX. — „ Viljandi	36+83 „ 350.—				
„ X. — „ Tartu	(Sous-presse).				
„ XI. — „ Võru	„				
„ XII. — „ Valga et Petseri	„				
6. Dépouillement des données du recensement de 1922. et le contenu des tableaux des résultats définitifs	Pages 48, 1923 Mk. 100.—				
7. Résultats du recensement des exploitations agricoles nouvellement fondées en 1919—1922	(Sous-presse).				
<b>TYPE D. Indicateur officiel des établissements et des adresses I. 1924. (Edition épuisée). Indicateur officiel des établissements et des adresses II. 1925. (En préparation).</b>					
<b>TYPE F. RECUEIL MENSUEL</b>					
1922. Nr. 1—2	Pages 244	Mk. 230.—	1923. Nr. 19(8)	Pages 80	Mk. 200.—
„ „ 3—4	„ 182	„ 200.—	„ „ 20(9)	„ 76	„ 175.—
„ „ 5	„ 108	„ 125.—	„ „ 21(10)	„ 70	„ 175.—
„ „ 6—8	„ IV+100+68	„ 200.—	1924. „ 22(1) janv.	„ 50	„ 100.—
„ „ 9—11	„ 96	„ 260.—	„ „ 23(2) fevr.	„ 48	„ 100.—
1923. „ 12(1)	„ 72	„ 200.—	„ „ 24(3) mars	„ 54+14	„ 120.—
„ „ 13(2)	„ 68	„ 200.—	„ „ 25(4) avril	„ 53+14	„ 120.—
„ „ 14(3)	„ 104	„ 250.—	„ „ 26(5) mai	„ 56+8	„ 100.—
„ „ 15(4)	„ 60	„ 150.—	„ „ 27(6) juin	„ 60+24	„ 120.—
„ „ 16(5)	„ 64	„ 150.—	„ „ 28(7) juillet	„ 64	„ 100.—
„ „ 17(6)	„ 96	„ 225.—	„ „ 29(8) août	„ 64+16	„ 120.—
„ „ 18(7)	„ 84	„ 200.—	„ „ 30(9) sept.	„ 56	„ 100.—
<b>AUTRES ÉDITIONS:</b>					
Engraisement des terres en jachère et les semailles d'automne			Pages 60, 1922. (Edition épuisée).		
Superficie emblavée et récoltes en 1922			„ 32, 1923. Mk. 90.—		
Données générales de l'agriculture d'Estonie en 1922.			(Edition épuisée).		
Bulletins de la statist. agric. en 1922 Nr. 1, 2, 3, 4			(Edition épuisée).		
Insectes nuisibles en Estonie (avec 80 illustrations), K. Zolk			„ 70, 1923. Mk. 130.—		
Prix de détail des articles de ménage en Estonie pendant les mois octobre et novembre			(Edition épuisée).		
Commerce extérieur de l'Estonie (bulletins de 1921)			(Edition épuisée).		
Transit de l'Estonie (bulletins de 1921)			(Edition épuisée).		
Principes de la statistique du commerce extérieur—A. Pullerits			„ 24, 1924. Mk. 40.—		



## RIIGI STATISTIKA KESKBÜROO VÄLJAANDED.

### Liik A. EESTI DEMOGRAAFIA

Vihk I. Haridus Eestis I. . . . . Lhk. XII+276+186, 1924. Mk. 600.—  
 Haridus Eestis (lüh. väljaanne) . . . . . VIII+292, 1924. „ 350.—

### EESTI MAJANDUS

Vihk I. Väliskaubandus 1923 . . . . . „ 20+72, 1924. „ 200.—

### EESTI PÖLLUMAJANDUS

Vihk I. Eesti Põllumajandus I. . . . . XVI+274, 1923. „ 500.—  
 Eesti Põllumajandus (lüh. väljaanne) . . . . . (Ladu otsas.)  
 Vihk II. Eesti põllumajandus II. . . . . VIII+124, 1924. Mk. 225.—

### Liik B. 1. Esimese Üldrahvalugemise eelkoku-

võtted . . . . . „ 78, 1923. Mk. 200.—  
 2. Sugemed vigaste laste kohta Eestis . . . . . „ XII+152, 1923. „ 375.—  
 3. II. Riigikogu valimised . . . . . „ 78, 1923. „ 300.—  
 4. Eesti väliskaubandus 1921—1922 . . . . . „ 60+40, 1923. „ 250.—

### 5. 1922 a. Üldrahvalugemise andmed

Vihk I.—Üleriikline kokkuvõte (tekst) . . . . . (Ilmumisel)  
 „ II.—Üleriikline kokkuvõte (tabelid) . . . . . Lhk. VIII+188, 1924. Mk. 400.—  
 „ III.—Üleriikline kokkuvõte tööharrude ning ühiskondliste kihtide järele . . . . . (Ilmumisel.)  
 „ IV.—Viru maakond . . . . . (Ilmumisel.)  
 „ V.—Järva maakond . . . . . 52+59, 1923. Mk. 300.—  
 „ VI.—Harju maakond ja Tallinn. . . . . „ 40+56, 1924. „ 300.—  
 „ VII.—a) Lääne maakond . . . . . 20+56, 1924. „ 200.—  
 „ VIII.—Pärnu maakond . . . . . 40+83, 1924. „ 350.—  
 „ IX.—Viljandi maakond . . . . . 36+83, 1924. „ 350.—  
 „ X.—Tartu maakond . . . . . (Ilmumisel.)  
 „ XI.—Võru maakond . . . . . (Ilmumisel.)  
 „ XII.—Valga ja Petseri maakond . . . . . (Ilmumisel.)

6. 1922 a. Üldrahvalugemise andmete läbitöötamise plaan ja tabelite sisu . . . . . 48, 1923. Mk. 100.—

7. Asumaa majapidamiste 1922 a. üleskirjutamise andmed . . . . . (Ilmumisel.)

### Liik D. Riikline aadressraamat I. (1924) . . . . . (Ladu otsas.)

Riikline aadressraamat II. (1925) . . . . . (Ilmumisel.)

### Liik F. Eesti Statistika kuukiri:

1922 Nr.	1—2	Lhk.	244,	Mk. 230.—	1923 Nr.	19 (8)	—	80,	Mk. 200.—
„	3—4	„	182,	„ 200.—	„	20 (9)	„	76,	„ 175.—
„	5	„	108,	„ 125.—	„	21 (10)	„	70,	„ 175.—
„	6—8	„	IV+100+68,	„ 200.—	1924	22 (1)	—	jaanuar 50,	„ 100.—
„	9—11	„	96,	„ 260.—	„	23 (2)	—	veebr. 48,	„ 100.—
1923	12 (1)	„	72,	„ 200.—	„	24 (3)	—	märts 54+14	„ 120.—
„	13 (2)	„	68,	„ 200.—	„	25 (4)	—	aprill 53+14	„ 120.—
„	14 (3)	„	104,	„ 250.—	„	26 (5)	—	mai 56+8	„ 100.—
„	15 (4)	„	60,	„ 150.—	„	27 (6)	—	juuni 60+24	„ 120.—
„	16 (5)	„	64,	„ 150.—	„	28 (7)	—	juuli 64,	„ 100.—
„	17 (6)	„	96,	„ 225.—	„	29 (8)	—	august 64+16	„ 120.—
„	18 (7)	„	84,	„ 200.—	„	30 (9)	—	sept. 56,	„ 100.—

### Muud:

Kesaväetamine ja taliviljade külvamine 1921 a. . . . . Lhk. 60, 1922. (Ladu otsas.)  
 Põllukultuuride külvipinnad, kasvamise ja saak 1922 a. . . . . „ 33, 1923. Mk. 90.—  
 Üldandmed Eesti põllumajanduse kohta 1922 a. . . . . (Ladu otsas.)  
 Põllumajanduslikud bülleteenid 1922 aastal nr. nr. 1, 2, 3, 4. . . . . (Ladu otsas.)  
 Kodumaa kahjulikumad putukad (Lühike juhatus nende määramiseks) K. Zolk'i poolt kokku seatud 80 pliidiga . . . . . „ 70, 1923. Mk. 130.—  
 Turuhinnad oktoobris ja novembris 1921 a. . . . . (Ladu otsas.)  
 Eesti väliskaubandus (bülleteenid 1921 a.) . . . . . (Ladu otsas.)  
 Eesti transiit (bülleteenid 1921 a.) . . . . . (Ladu otsas.)  
 Väliskaubanduse arvestamise põhimõtted—A. Pullerits . . . . . „ 24, 1924. Mk. 40.—