

20. III 56.

ARHITEKTUURI VALITSUS  
ENSV MINISTRITE NÕUKOGU JUURES

INDIVIDUAALELAMUTE  
PROJEKTIDE ALBUM

II OSA



VABARIIKLIK PROJEKTEERIMISE INSTITUUT  
„ESTONPROJEKT“

1954. A.



## S I S U K O R D

### A. Korduvaks kasutamiseks soovitatud projekte.

17. Kolmetoalise puidust individuaalelamu projekt.
18. Kolmetoalise kivist individuaalelamu projekt.
19. Kolmetoalise kivist individuaalelamu projekt.
20. Kolmetoalise kivist individuaalelamu projekt.
21. Kolmetoalise kivist individuaalelamu projekt.
22. Neljatoalise puidust individuaalelamu projekt.
23. Neljatoalise puidust individuaalelamu projekt.
24. Viietoalise puidust individuaalelamu projekt.
25. Viietoalise kivist individuaalelamu projekt.
26. Viietoalise kivist individuaalelamu projekt.
27. Viietoalise kivist individuaalelamu projekt.

(autor arh. L.Volkov).

### B. Läti NSV tüüpprojekte.

28. Kahetoalise kivist individuaalelamu projekt nr.125-3  
(autor arh. E.A.Kšlinina).
29. Kolmetoalise kivist individuaalelamu projekt nr.125-5  
(autor arh. E.W.Budže).
30. Neljatoalise kivist individuaalelamu projekt nr.125-7  
(autor arh. V.F.Ramman).
31. Viietoalise kivist individuaalelamu projekt nr.125-8  
(autor arh. V.F.Ramman).

Projekt 17.

Leht 1.

KOLMETOALISE INDIVIDUAALELAMU EELTUSPROJEKT  
(puidust).

Tehno-ökonoamilised näitajad

|                             |   |                      |
|-----------------------------|---|----------------------|
| 1. Ehitusalune pind .....   | - | 84,1 m <sup>2</sup>  |
| 2. Maapealne kubatuur ..... | - | 285,6 m <sup>3</sup> |
| 3. Keldrikuubatuur .....    | - | 344,9 m <sup>3</sup> |
| 4. Elamispiind .....        | - | 43,1 m <sup>2</sup>  |
| 5. Kasulik piind .....      | - | 61,8 m <sup>2</sup>  |

$$K_1 = \frac{\text{elamispiind}}{\text{kasulik piind}} = \frac{43,1}{61,8} = 0,70$$

$$K_2 = \frac{\text{maapealne kubatuur}}{\text{elamispiind}} = \frac{285,6}{43,1} = 6,63$$

Põhikonstruktsioonide iseloomustus

Alusmüürid - looduslikust kivist; välis- ja sisesei-  
nad - puidust sõrestikkonstruktsioonid termoliitlõitega;  
vahelaed - keldris betoonist, elukorrusel puitlaed - termo-  
liitlõitega; põrandad - keldris betoonist, eluruumides punni-  
tud laudadest; trepid - välimine paest, keldriisse betoonist  
valatud; katus - ülek või ruberoid.

PÕHIKORRUS

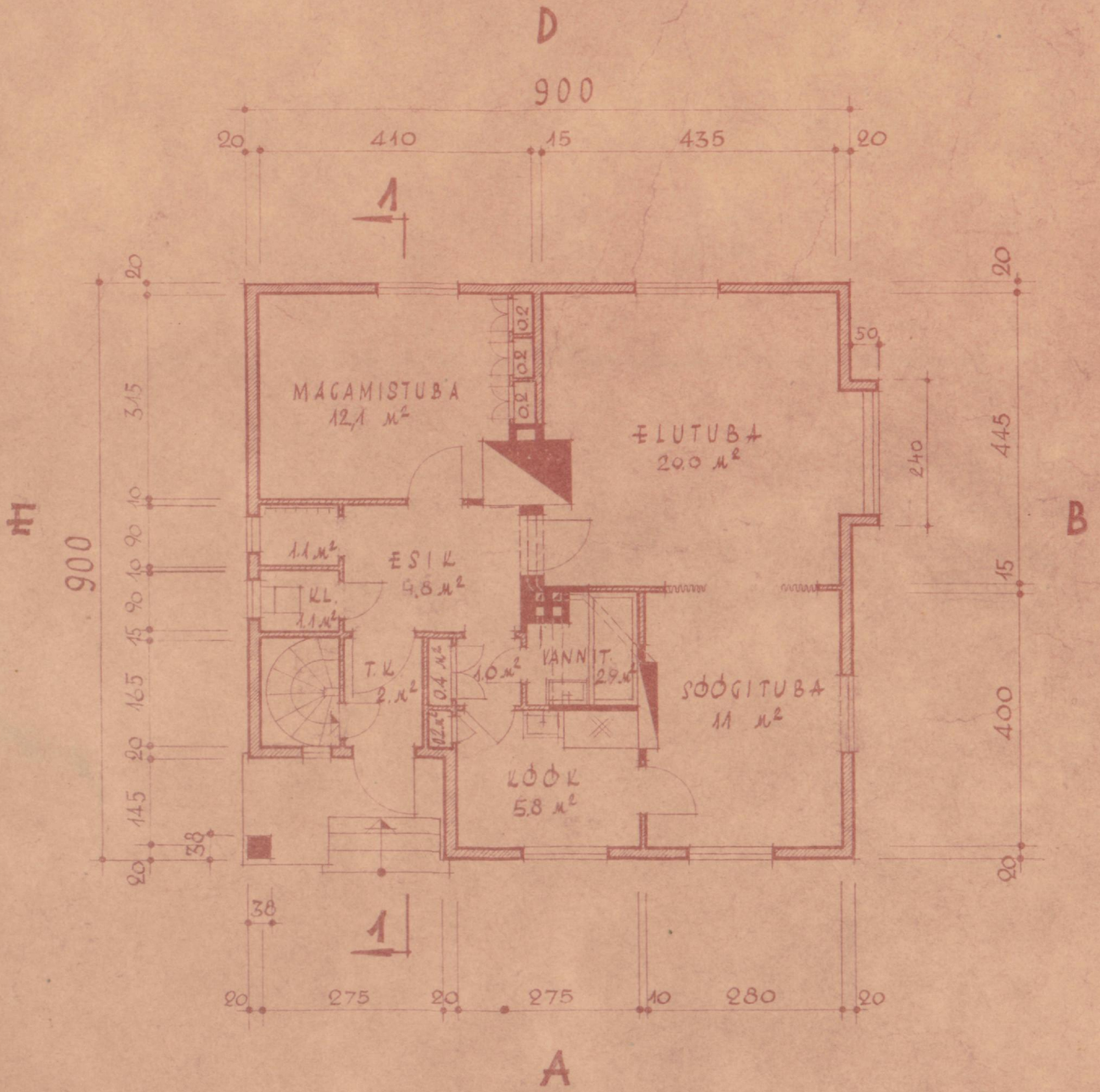

PÕHIKORRUS

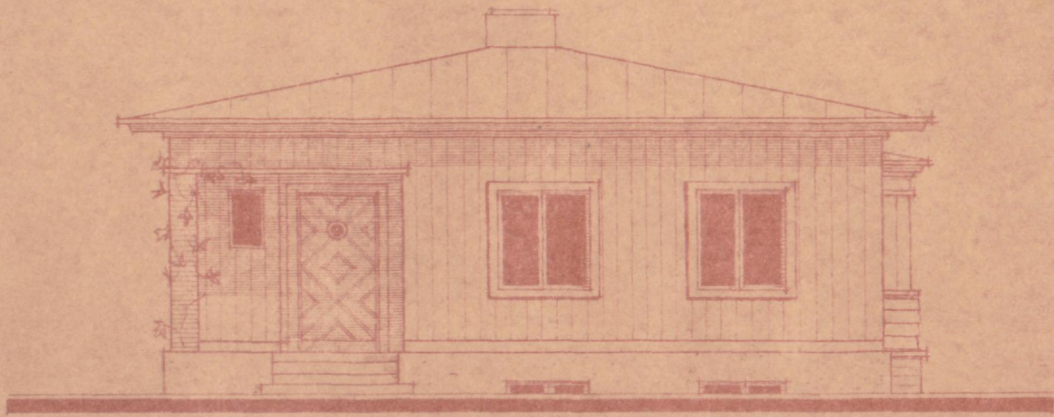

VAADE A

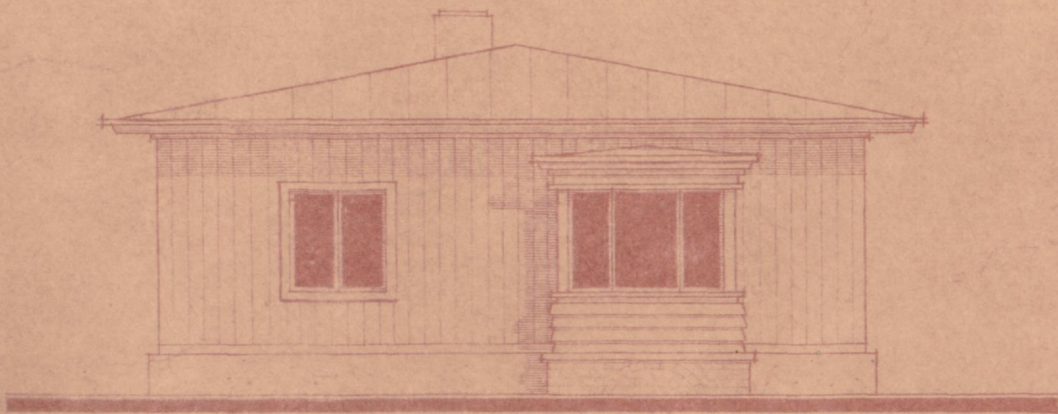

VAADE B

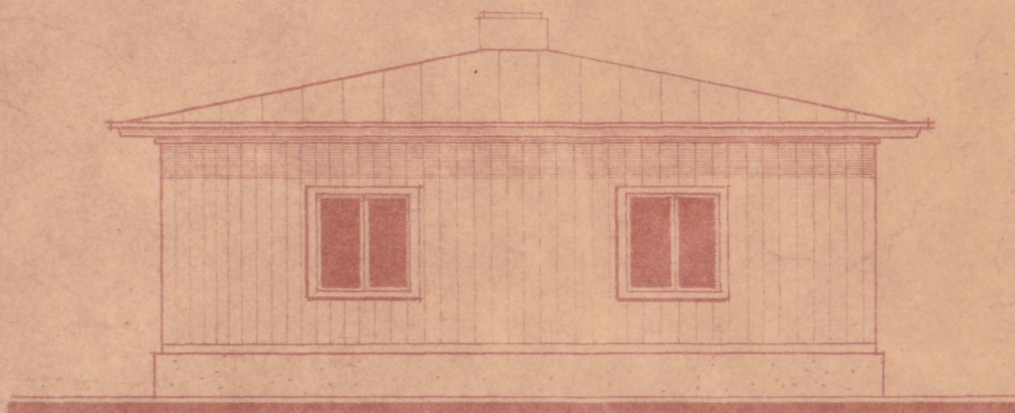

VAADE D

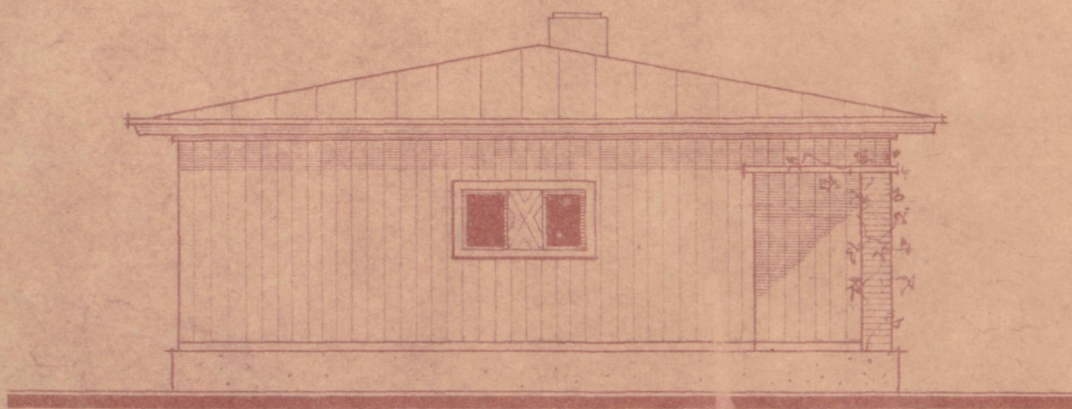

VAADE E

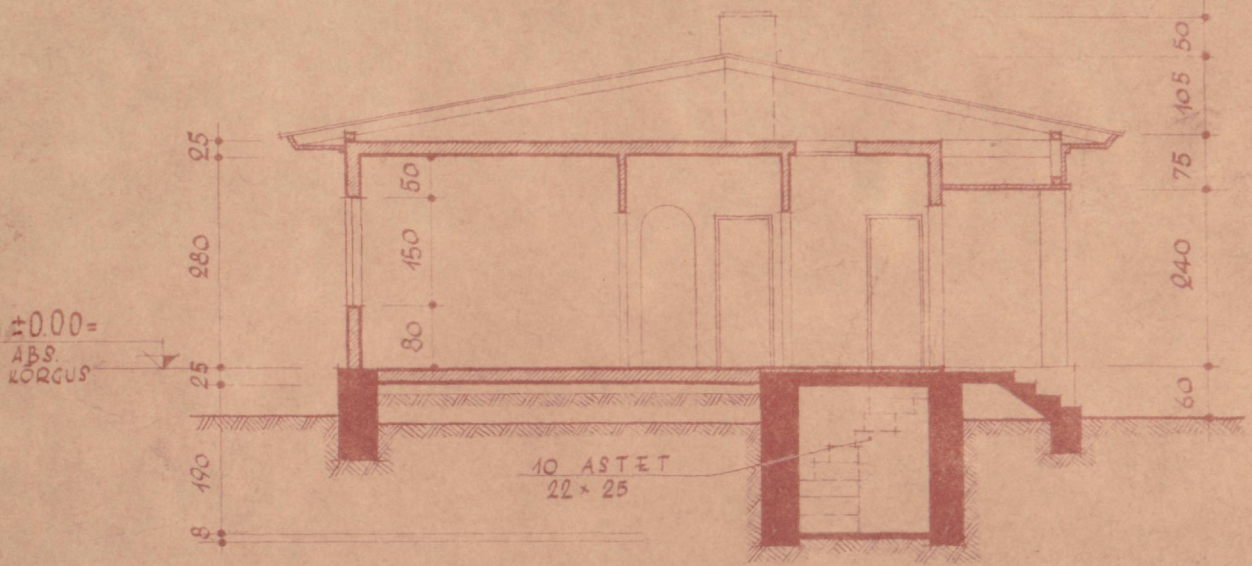

LÕIGE 1-1 (PÆEGELPILDIS)

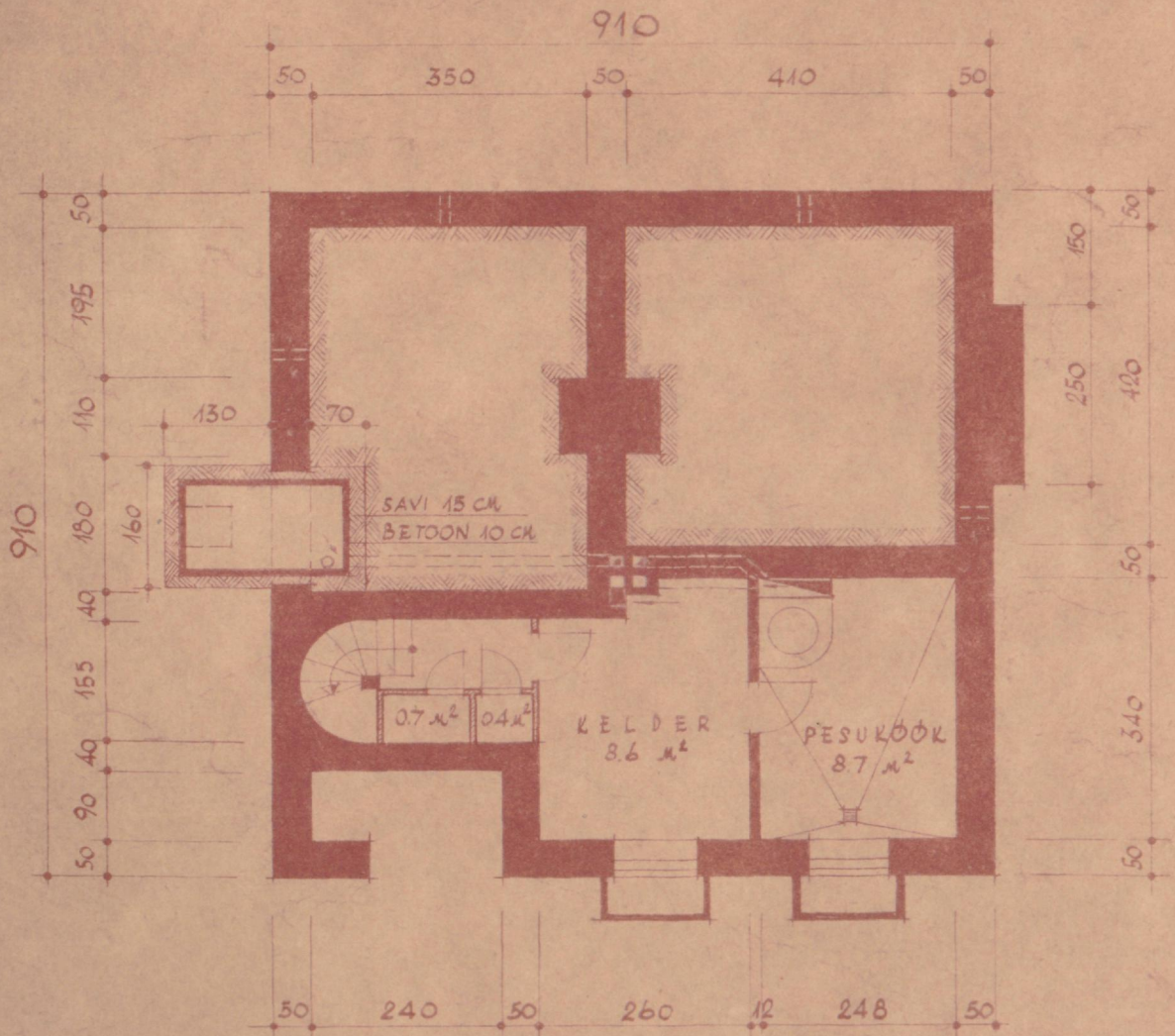

KELDRIKORRUS



KOLMETOALISE INDIVIDUAALIAJAMU EHTUSPROJEKT  
(kivist).

Tehno-ökonoamilised näitajad

|                                       |                     |                      |
|---------------------------------------|---------------------|----------------------|
| 1. Ehitusalune pind -                 | 81,1 m <sup>2</sup> |                      |
| 2. Maapealne kubatuur verandata ..... |                     | 222,7 m <sup>3</sup> |
| 3. Maapealne kubatuur verandaga ..... |                     | 249,1 m <sup>3</sup> |
| 4. Elamispiind .....                  |                     | 29,6 m <sup>2</sup>  |
| 5. Kasulik piind (verandata) .....    |                     | 43,0 m <sup>2</sup>  |

$$K_1 = \frac{\text{elamispiind}}{\text{kasulik piind}} = \frac{29,6}{43,0} = 0,69$$

$$K_2 = \frac{\text{maapealne kubatuur verandata}}{\text{elamispiind}} = \frac{222,7}{29,6} = 7,52$$

Majandushoonel:

|                           |   |                     |
|---------------------------|---|---------------------|
| 1. Ehitusalune pind ..... | - | 29,0 m <sup>2</sup> |
| 2. Kubatuur .....         | - | 73,4 m <sup>3</sup> |
| 3. Kasulik .....          | - | 21,2 m <sup>2</sup> |

Põhikonstruktsioonide iseloomustus

Alusmüürid - looduslikust kivist; välisseinad - nn. Harju sein; sisemine kändesein - silikattellistest 25 sm. paks; vaheseinad - laudadest; vahelaed - puittaladel täitega; põrandad - punnitud laudadest puitlaagidel; trepid - paeastmetega; katus - kivi või eterniit.

Majandushoonel: alusmüürid - looduslikust kivist; seinad silikattellistest Rolok sein, puukuuril puitsõrestik konstruktsioon; lagi - puittaladel, põrandad betoonist; katus - sama, mis elumajal.

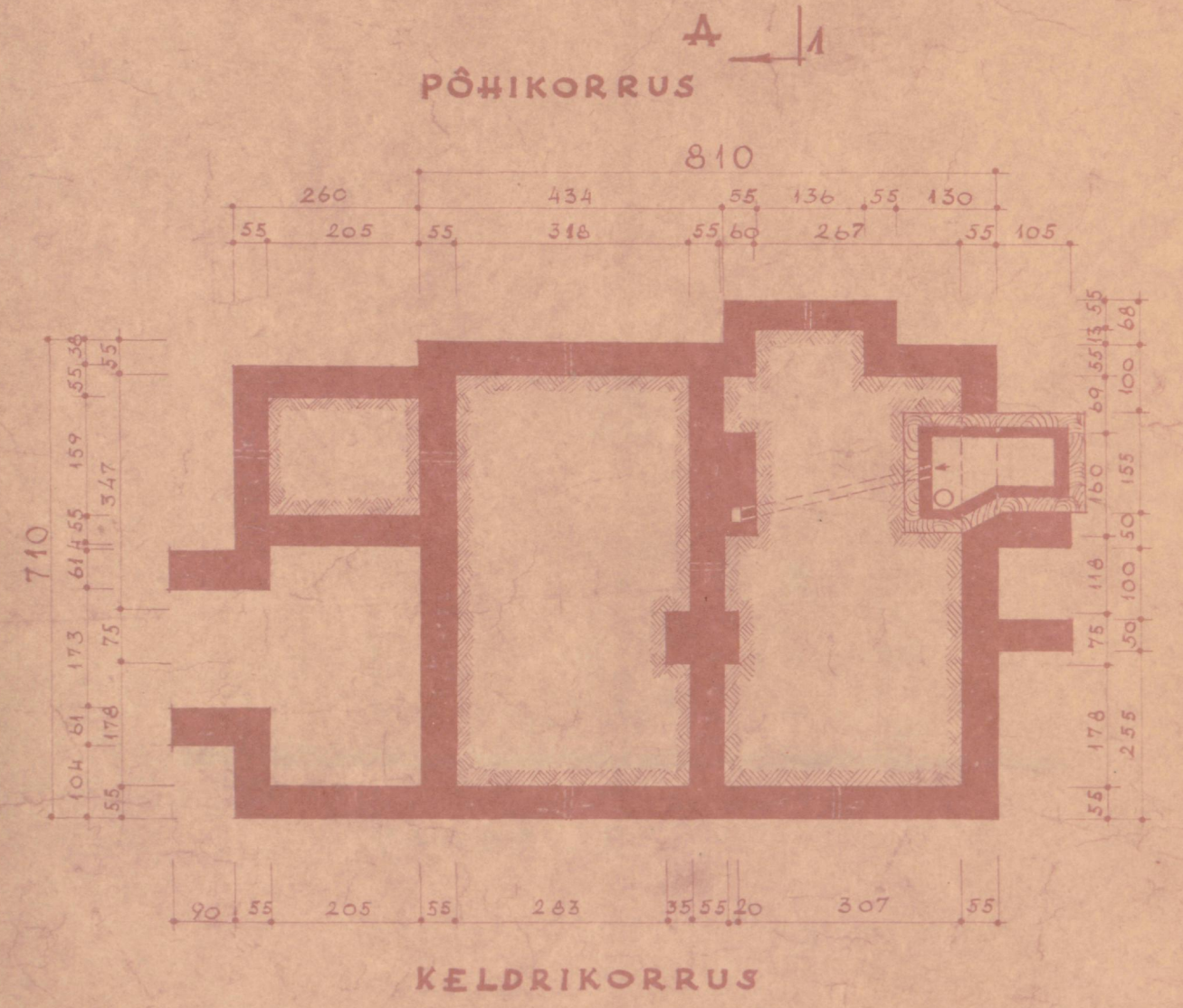
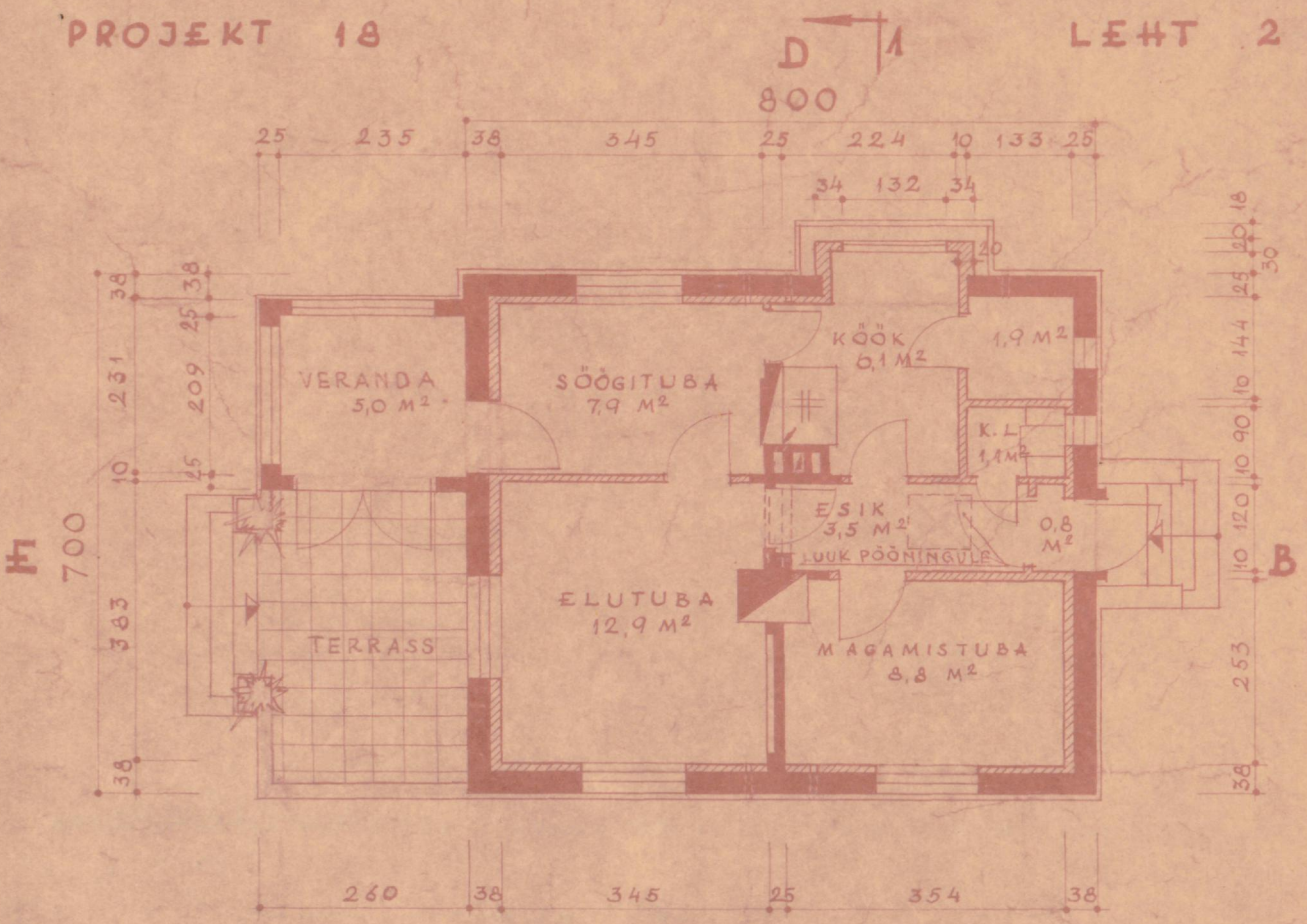



VAADE A

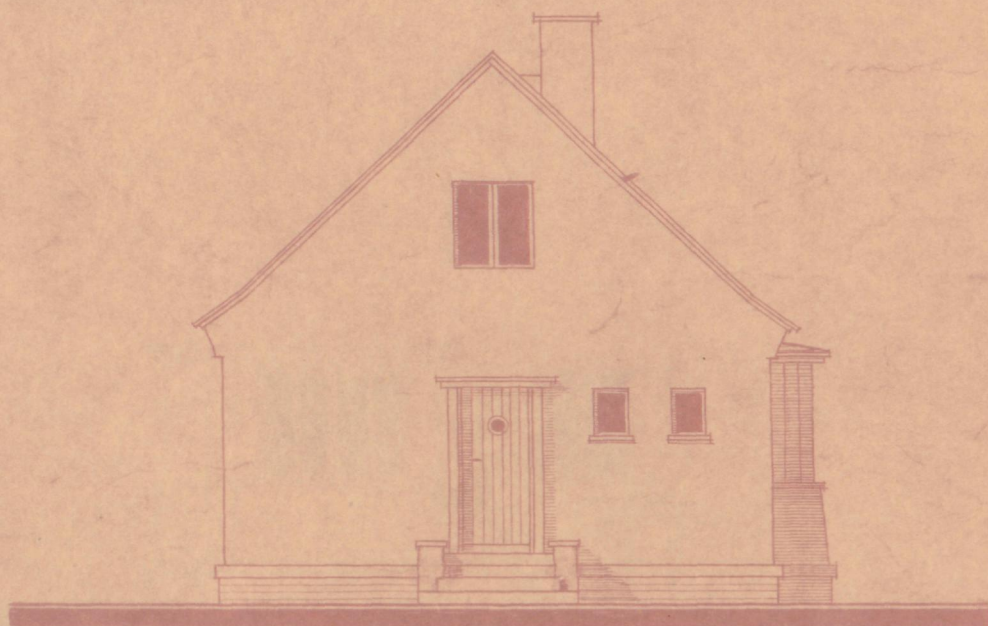

VAADE B



VAADE D

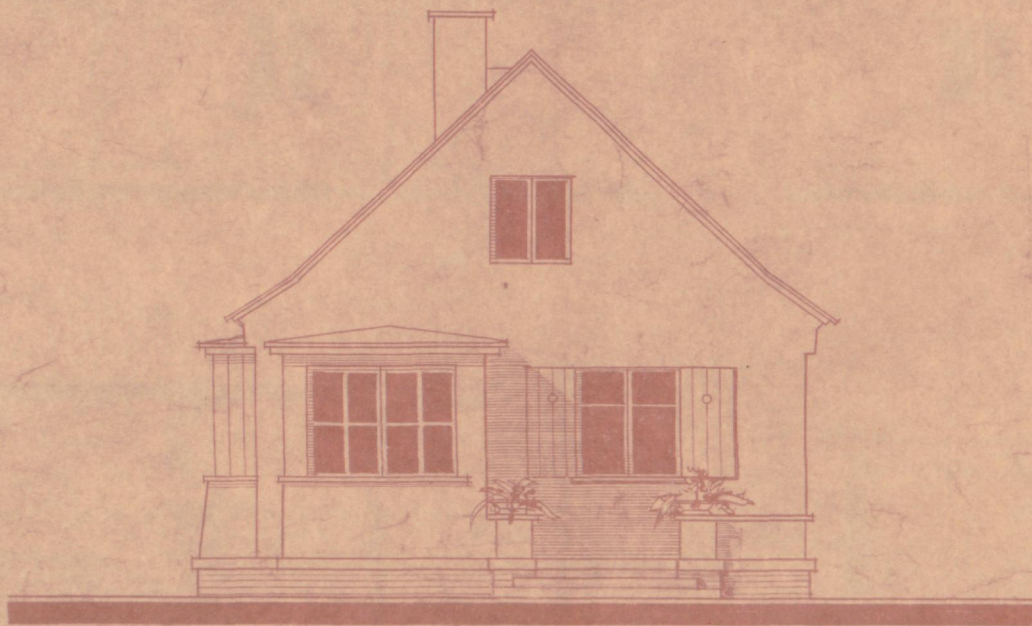

VAADE E

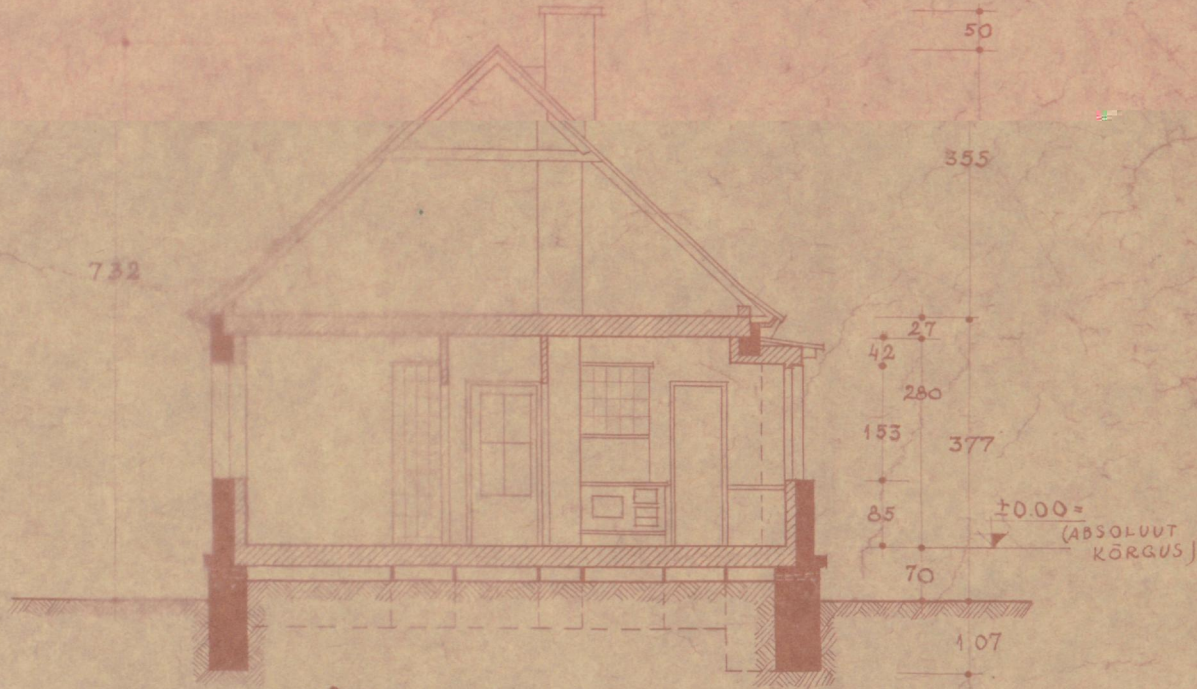

LÕIGE 1-1

MAJANDUSHOONE

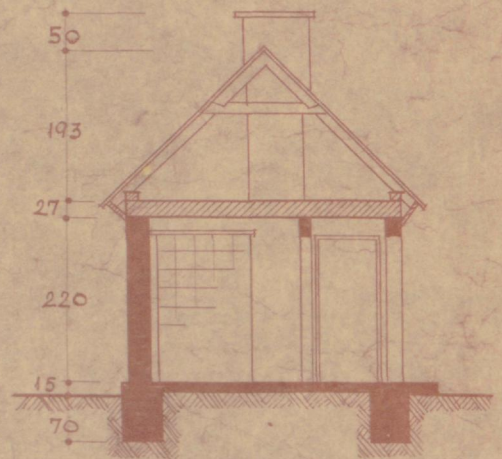
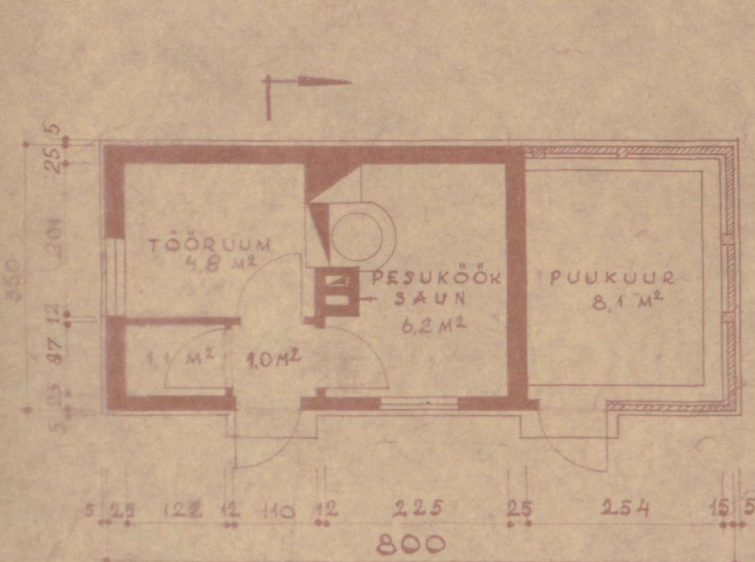
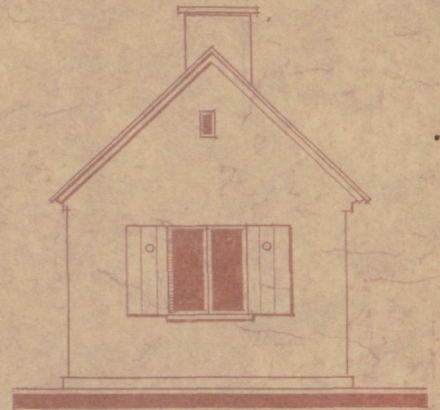
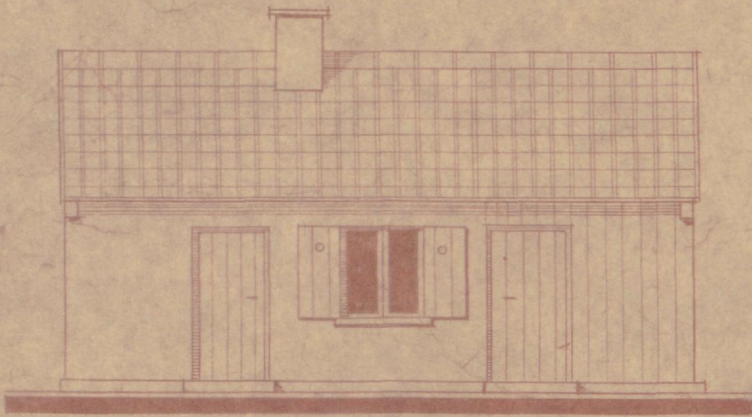

KOLMETOALISE INDIVIDUAALIAJAJA MU EHTUSPROJEKT  
(kivist).

Tehno-ökonoomilised näitajad.

|                             |   |                      |
|-----------------------------|---|----------------------|
| 1. Ehitusalune pind .....   | - | 110,9 m <sup>2</sup> |
| 2. Maapealne kubatuur ..... | - | 334,9 m <sup>3</sup> |
| 3. Keldriga kubatuur .....  | - | 415,8 m <sup>3</sup> |
| 4. Elamispiind .....        | - | 43,6 m <sup>2</sup>  |
| 5. Kasulik piind .....      | - | 73,3 m <sup>2</sup>  |

$$K_1 = \frac{\text{elamispiind}}{\text{kasulik piind}} = \frac{43,6}{73,3} = 0,6$$

$$K_2 = \frac{\text{Maapealne kubatuur}}{\text{elamispiind}} = \frac{334,9}{43,6} = 7,7$$

Põhikonstruktsioonide iseloomustus

Alusmüürid - looduslikust kivist; välisseinad - sili-kaattellistest rööp sisse teemis; sisemine kändesein - sili-kaattellistest 1 kivi paks; vaheseinad - puidust; vahelaed - keldriruumides betoonist raudtaladel, elukorrusel puittaladel termoliittäitaga; põrandad - keldriruumides betoonist, eluruumides punnitud laudedest, varmitoas ja klosetis metlaht; trepid - välis- ja keldritrepp paeastmetega, pööningule puittrepp; katus - kivi pappalusel.

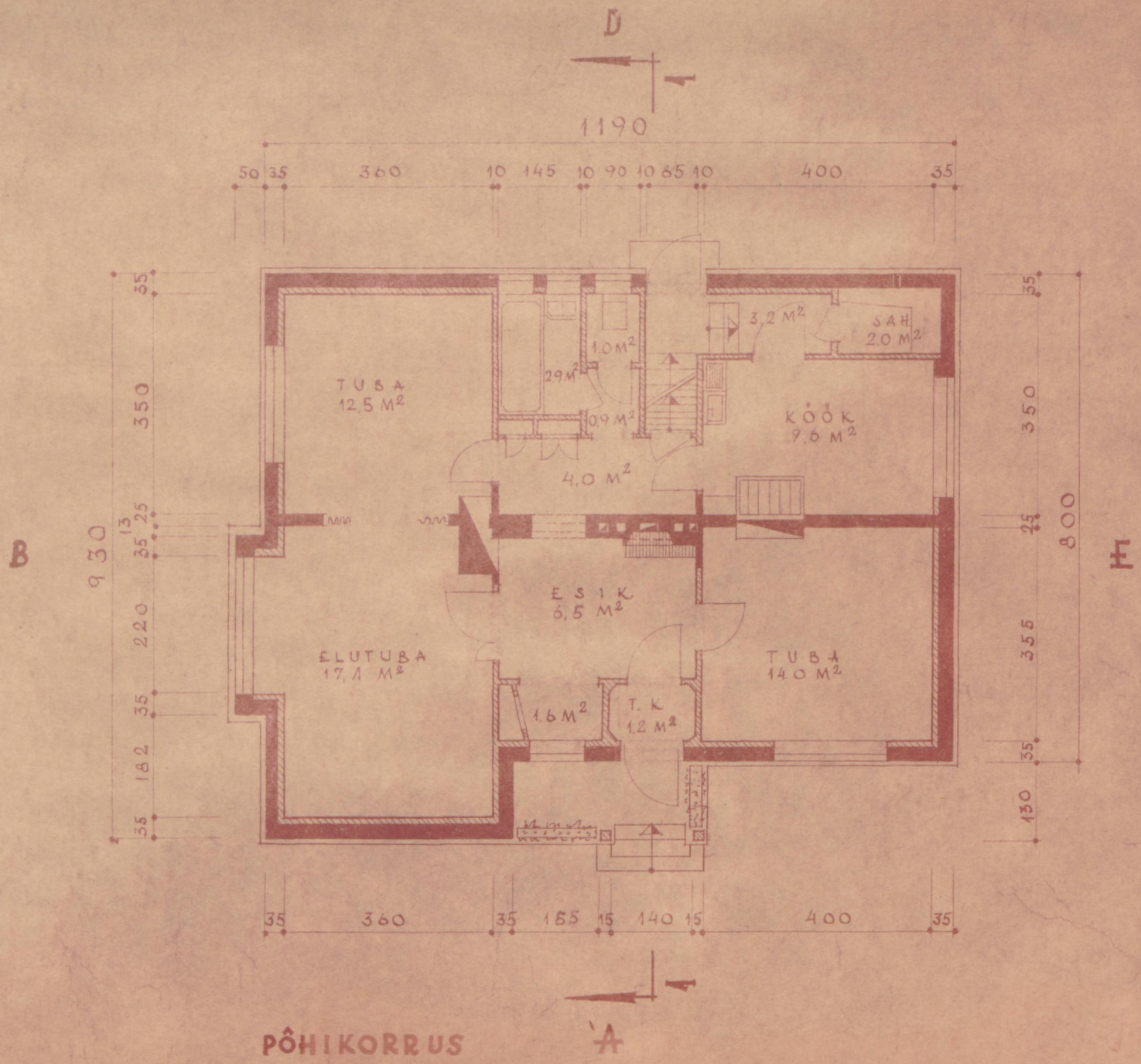

PÕHIKORRUS

A

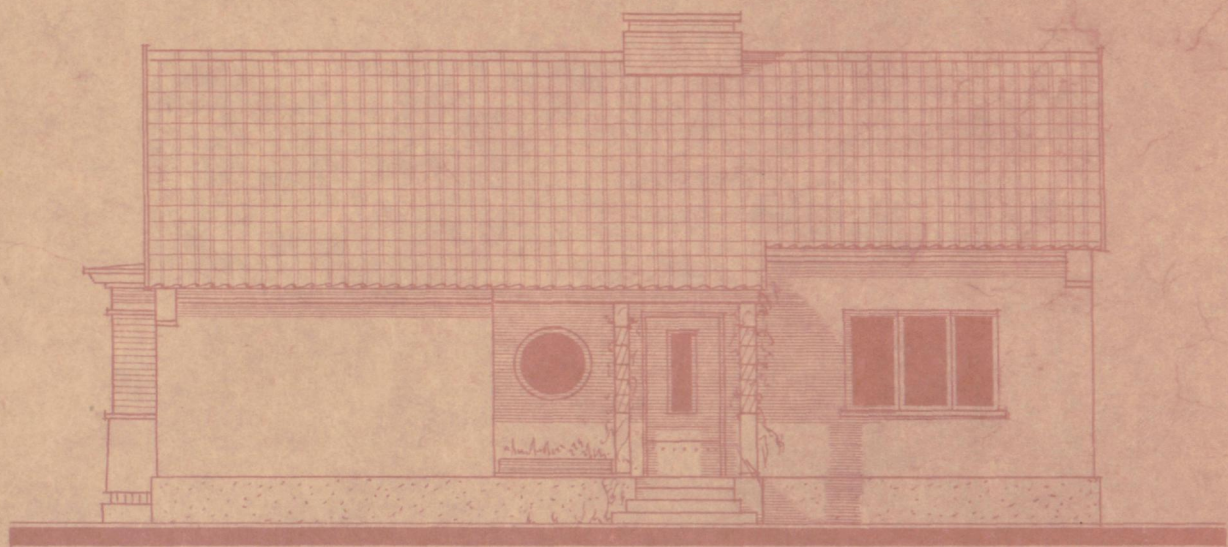

VAADE A



VAADE B



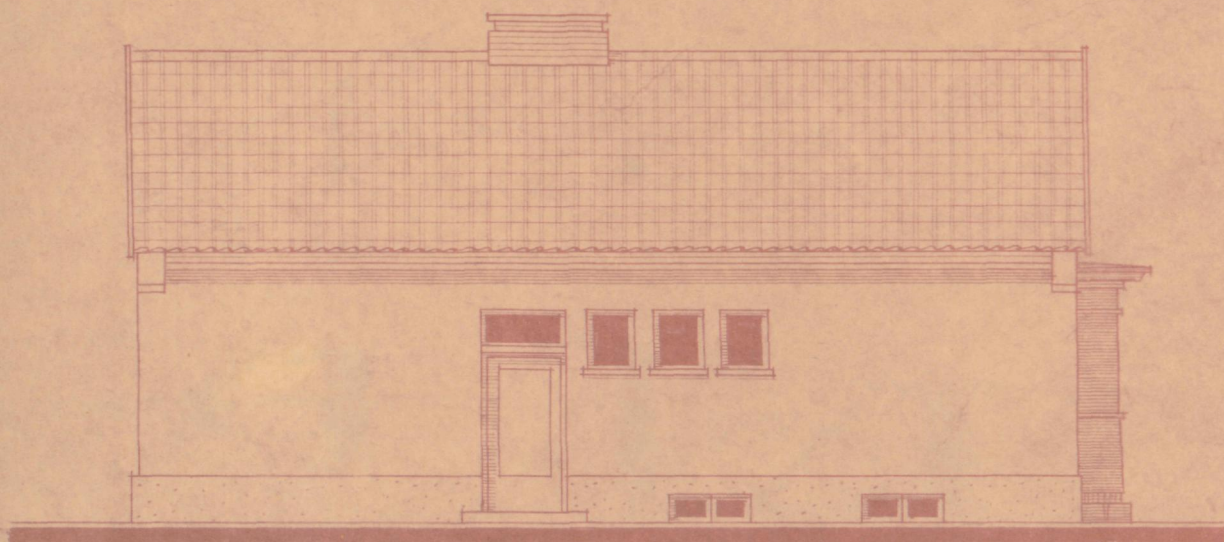

VAADE D

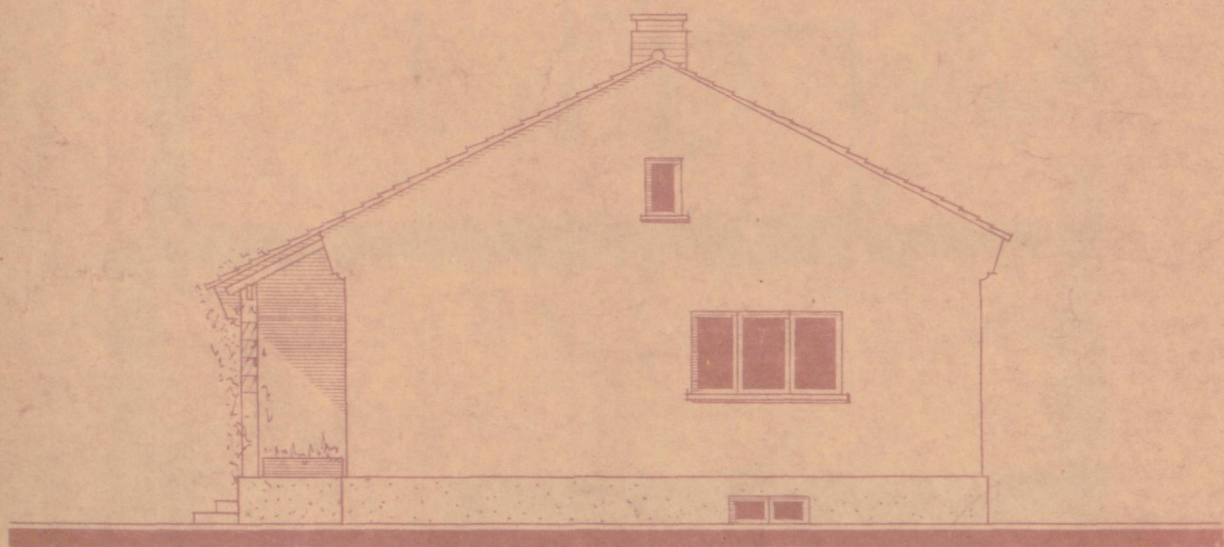

VAADE E

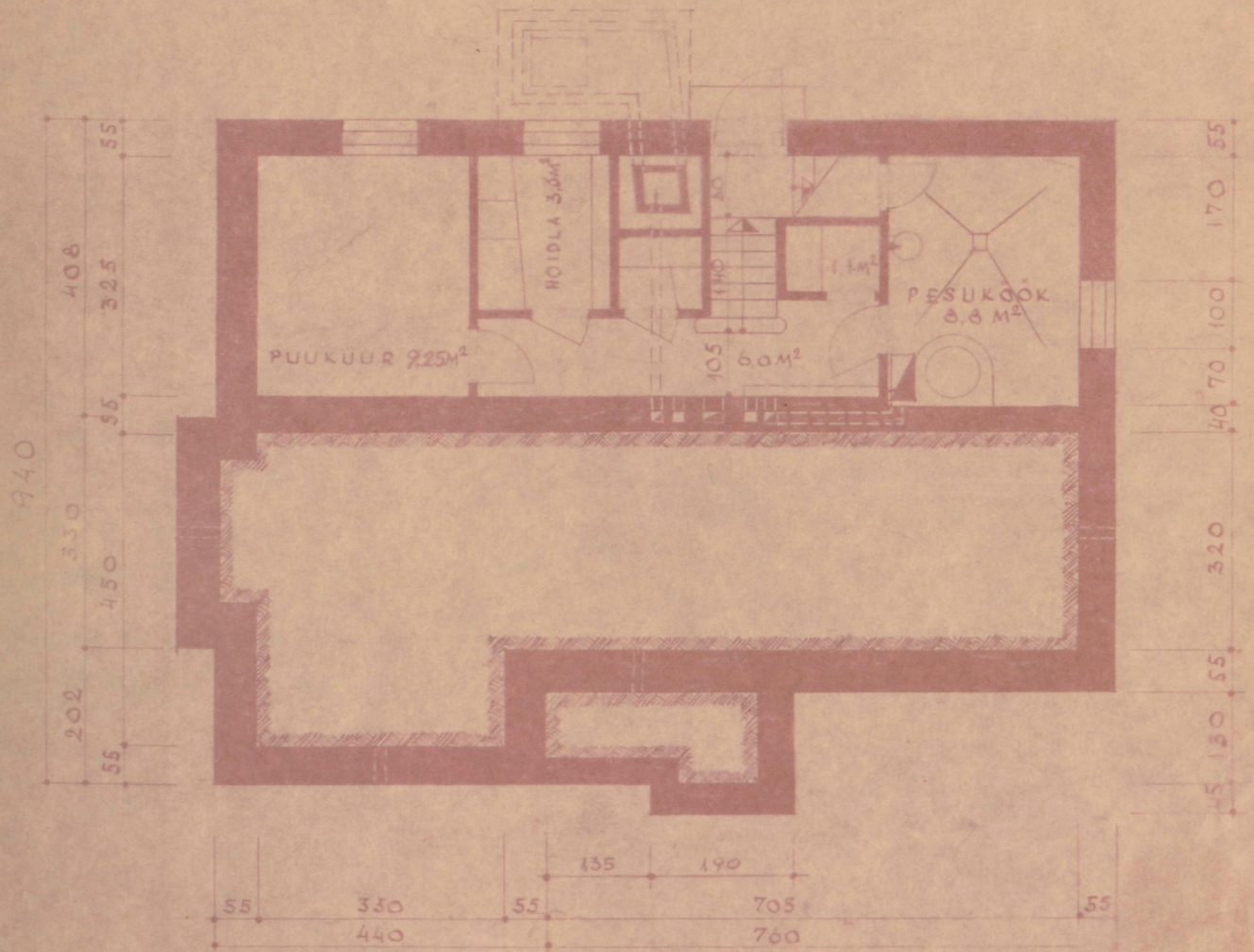
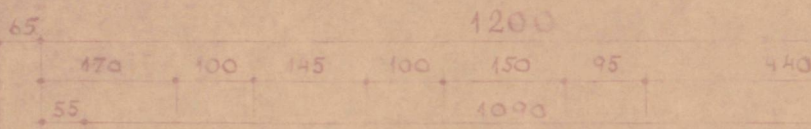
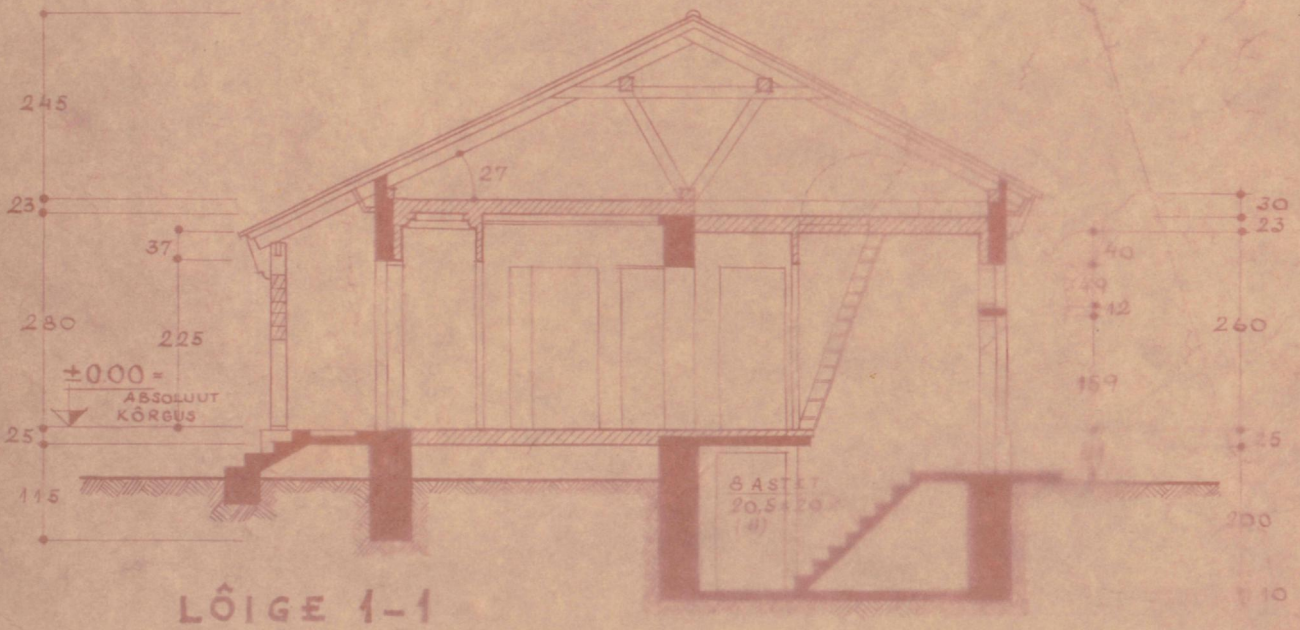

KOLMETOALISE INDIVIDUAALELAMU EHTUSPROJEKT  
(kivist).

Tehno-ökonoamilised näitajad.

|                             |   |                      |
|-----------------------------|---|----------------------|
| 1. Ehitusalune pind .....   | - | 116,3 m <sup>2</sup> |
| 2. Maapealne kubatuur ..... | - | 393,9 m <sup>3</sup> |
| 3. Keldriga kubatuur .....  | - | 491,5 m <sup>3</sup> |
| 4. Elamis pind .....        | - | 48,4 m <sup>2</sup>  |
| 5. Kasulik pind .....       | - | 70,3 m <sup>2</sup>  |

$$K_1 = \frac{\text{elamis pind}}{\text{kasulik pind}} = \frac{48,4}{70,3} = 0,69$$

$$K_2 = \frac{\text{maapealne kubatuur}}{\text{elamis pind}} = \frac{393,9}{48,4} = 8,14$$

Põhikonstruktsioonide iseloomustus

Alusmüürid - looduslikust kivist; välisseinad - nn. Harju sein; sisemine kandesein - silikaattellistest 25 sm. paks; vaheseinad - puidust; vahelaed - keldris betoonist paealusel, põrandad - vannitoas metlähk, eluruumides punnitud laudadest; trepid - pækivist; katus - plekist või ruberoidist.

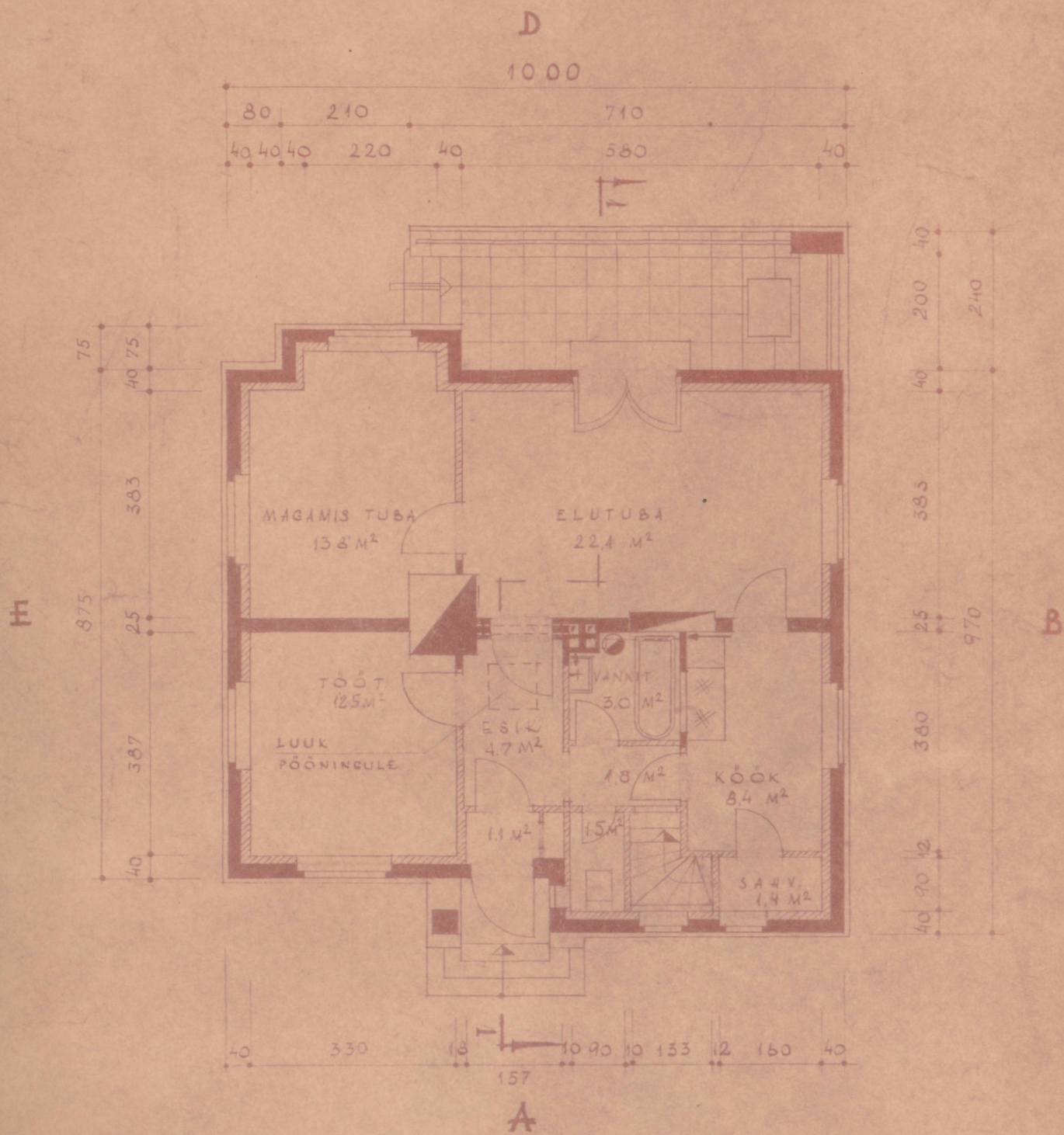

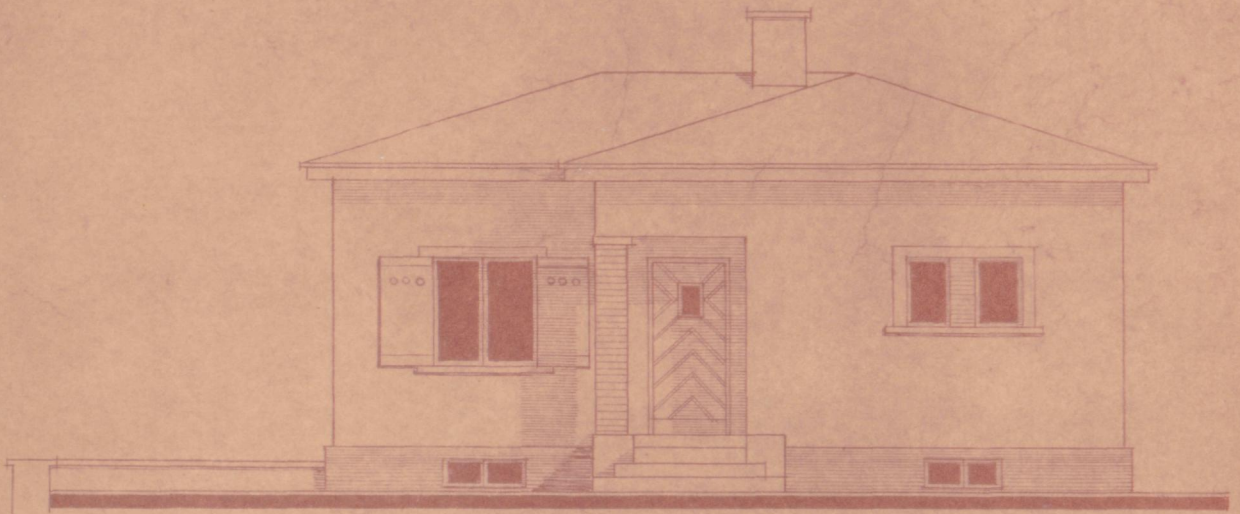

VAADE A

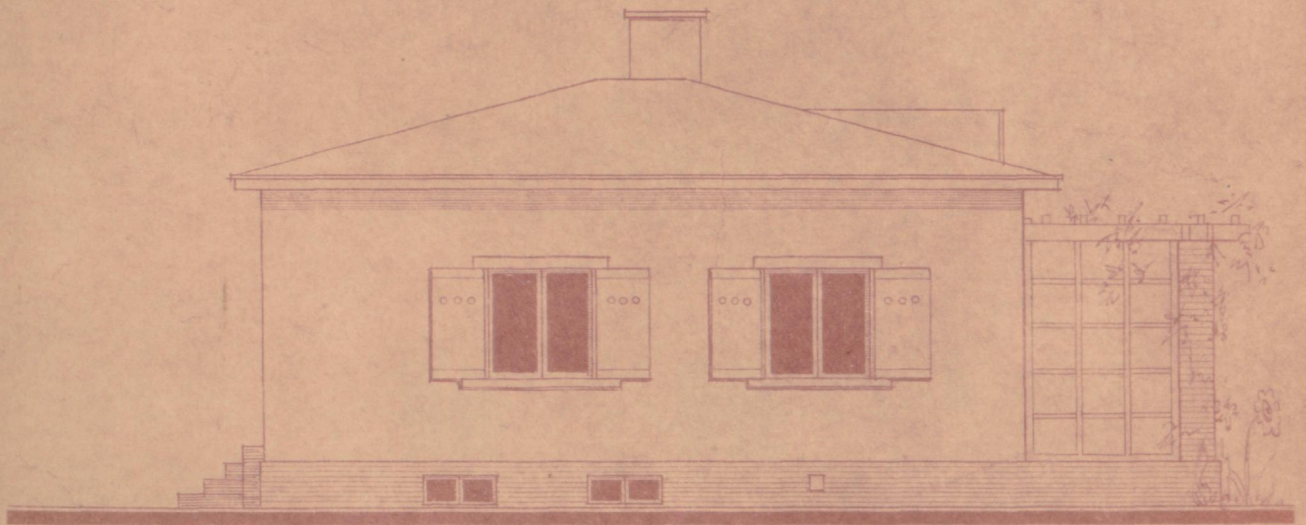

VAADE B

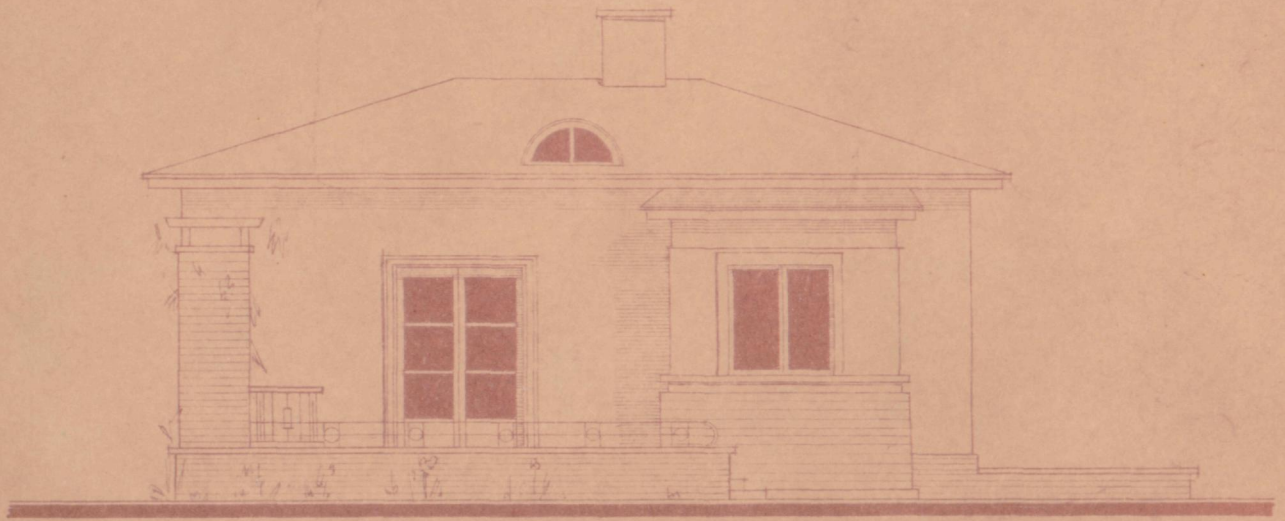

VAADE D

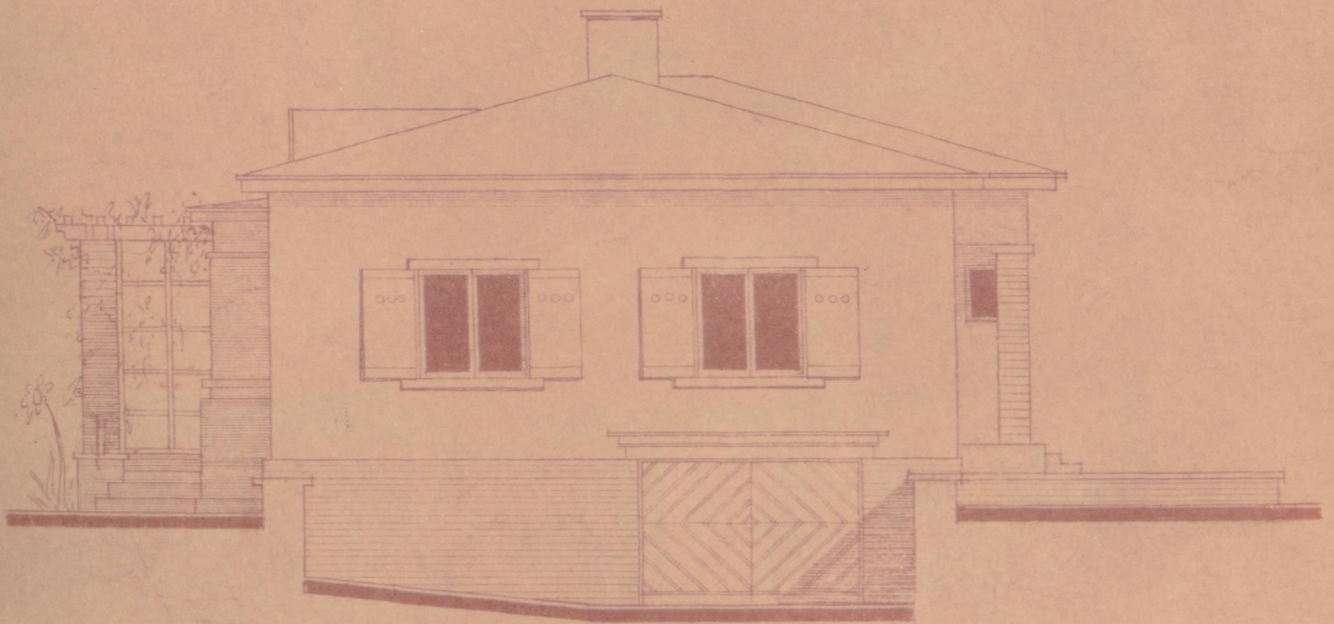

VAADE E

TŠINGITUD PLEKK KATUS

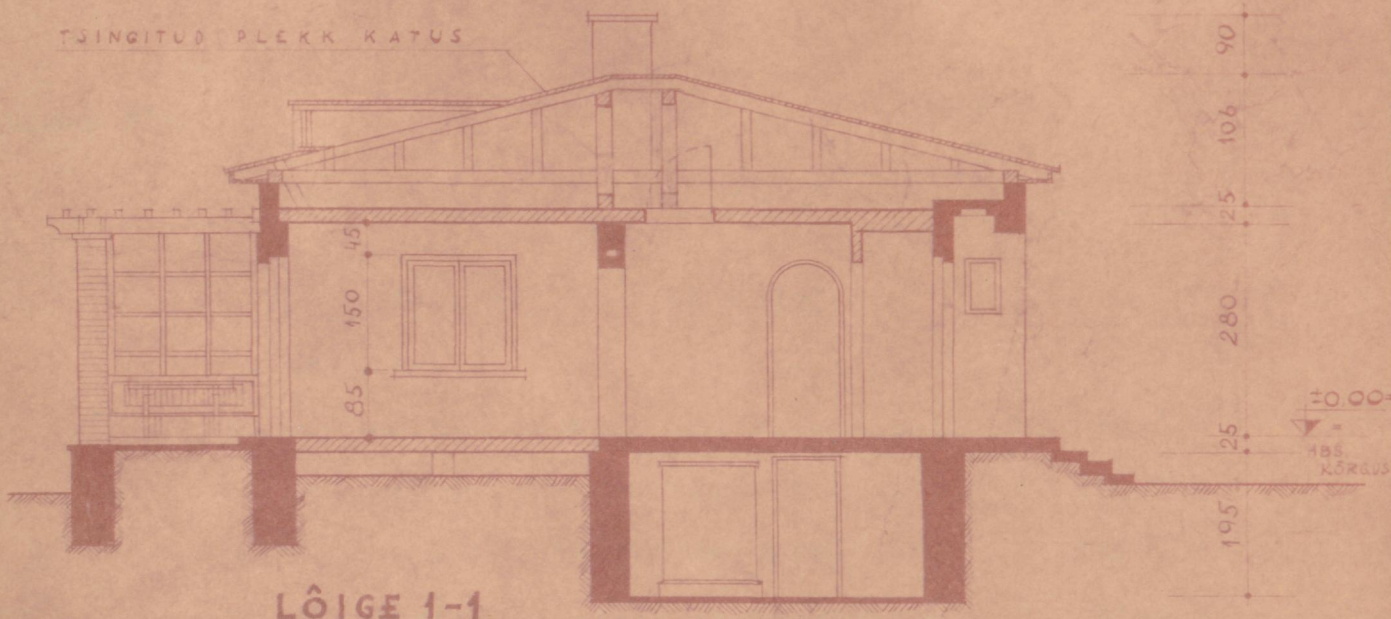

### LÕIGE 1-1

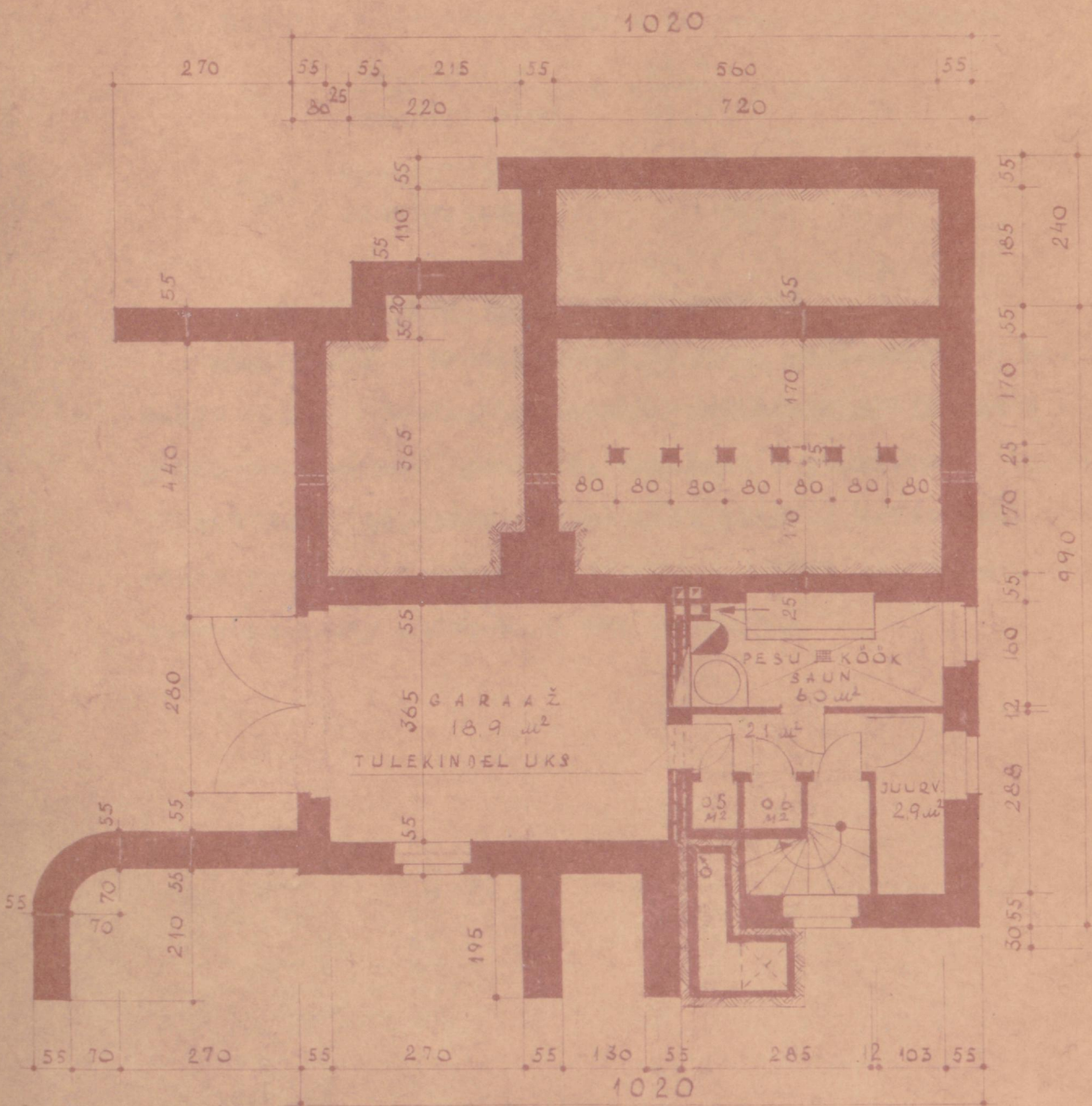

### KELDRIKORRUS

KOLMETOALISE INDIVIDUAALELAMU E HITUSPROJEKT  
(kivist)

Tehno-ökonoomilised näitajad

|                                      |   |                      |
|--------------------------------------|---|----------------------|
| 1. Ehitusalune pind .....            | - | 95,6 m <sup>2</sup>  |
| 2. Maapealne kubatuur .....          | - | 341,4 m <sup>3</sup> |
| 3. Maapealne kubatuur verandaga .... | - | 358,9 m <sup>3</sup> |
| 4. Keldriга kubatuur(verandata) .... | - | 345,1 m <sup>3</sup> |
| 5. Elamis pind .....                 | - | 41,1 m <sup>2</sup>  |
| 6. Kasulik pind(verandata) .....     | - | 68,2 m <sup>2</sup>  |

$$K_1 = \frac{\text{elamis pind}}{\text{kasulik pind}} = \frac{41,1}{68,2} = 0,6$$

$$K_2 = \frac{\text{maapealne kubatuur}}{\text{elamis pind}} = \frac{341,4}{41,1} = 8,3$$

Põhikonstruktsioonide iseloomustus

Alusmüürid - looduslikust kivist; välisseinad - nn.

Harju sein; sisemine kandesein - silikeattellistest 1 kivi paks; vaheseinad - puidust; vahelaed - puittaladel termoliititega; põrandad - juurvilja hoidlas betoonist, eluruumides punnitud laudadest; trepid - väljas paeastmed, sismised puidust; katus-kivi või eterniit.



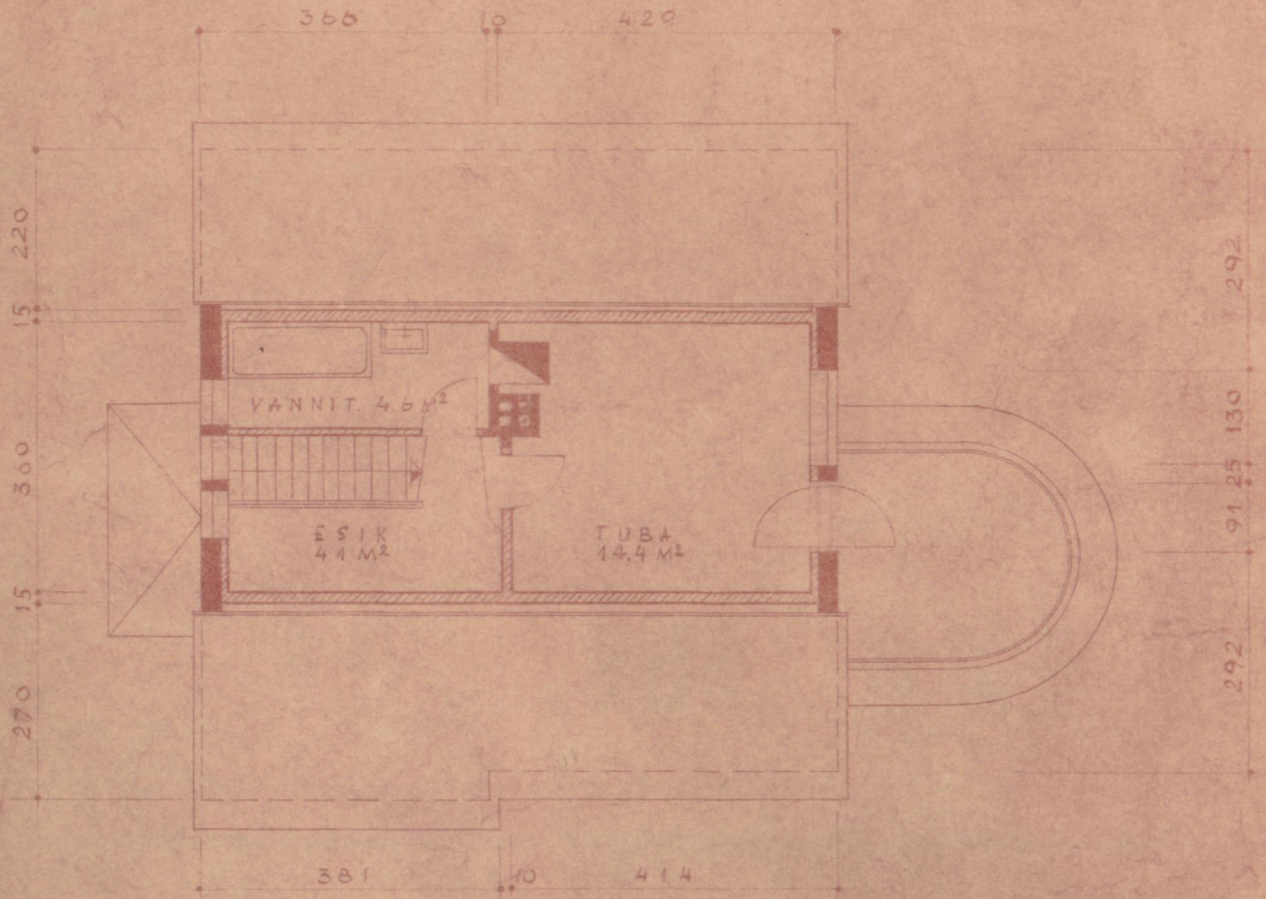

KATUSE KORRUS

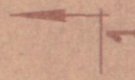

D  
805

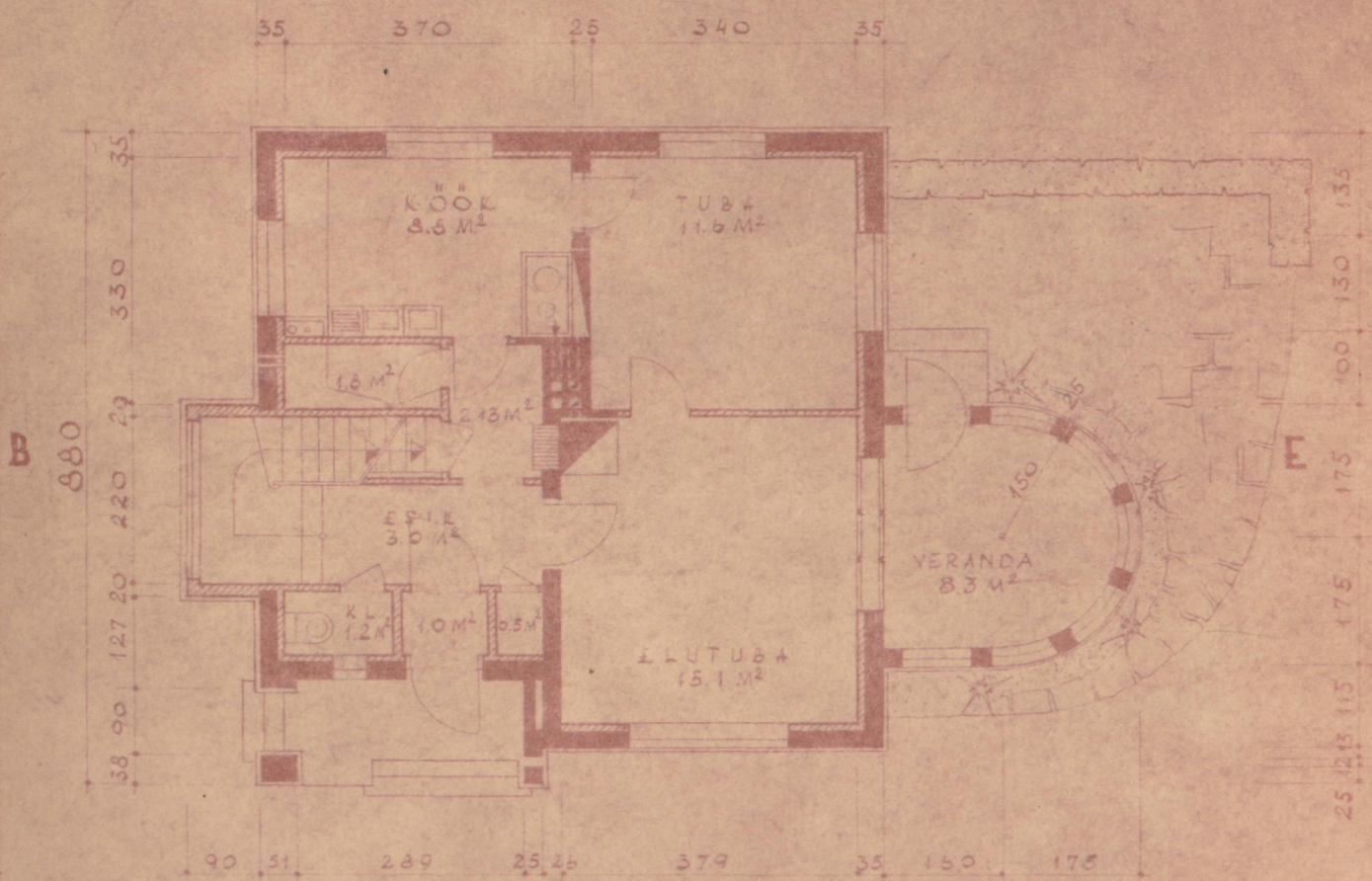

PÕHIKORRUS



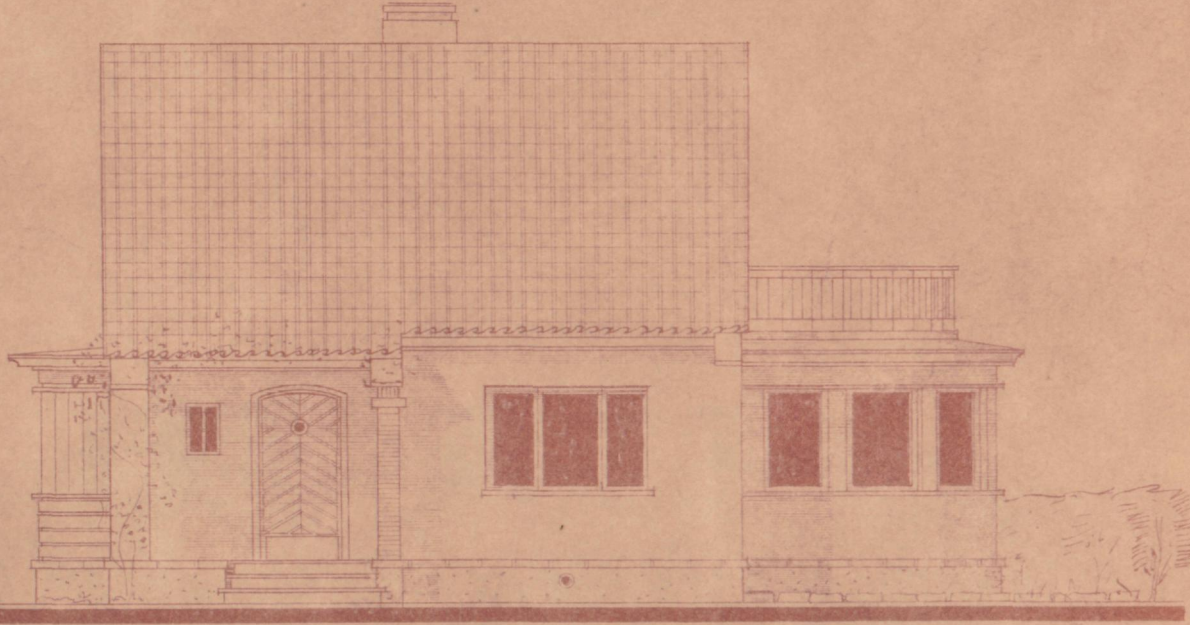

VAADE A

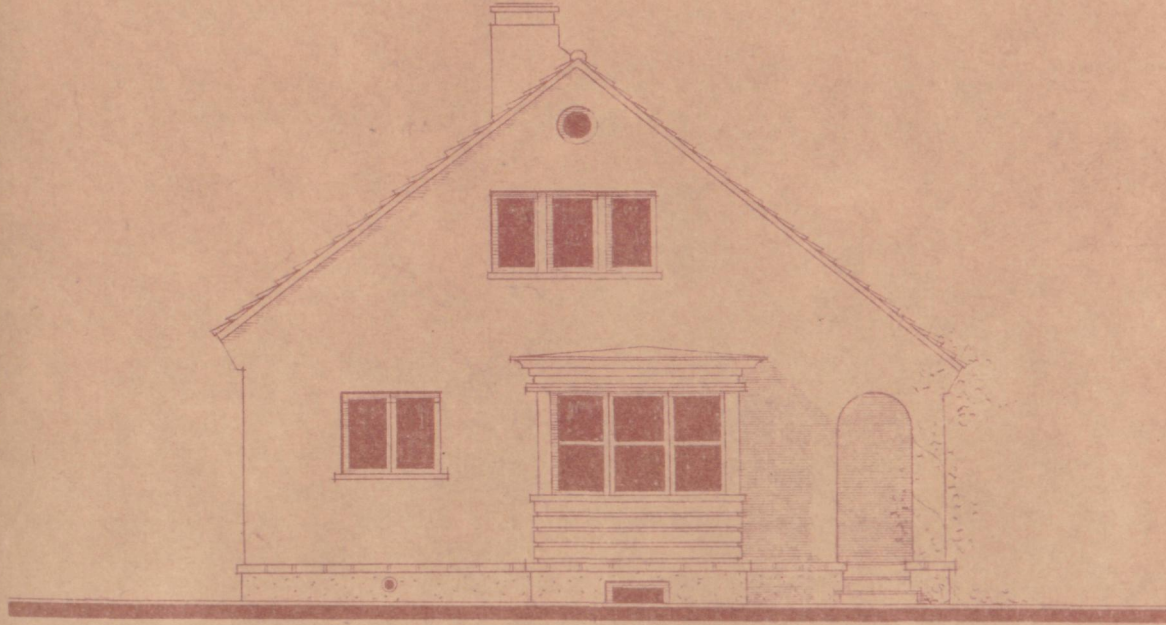

VAADE B



VAADE D



VAADE E

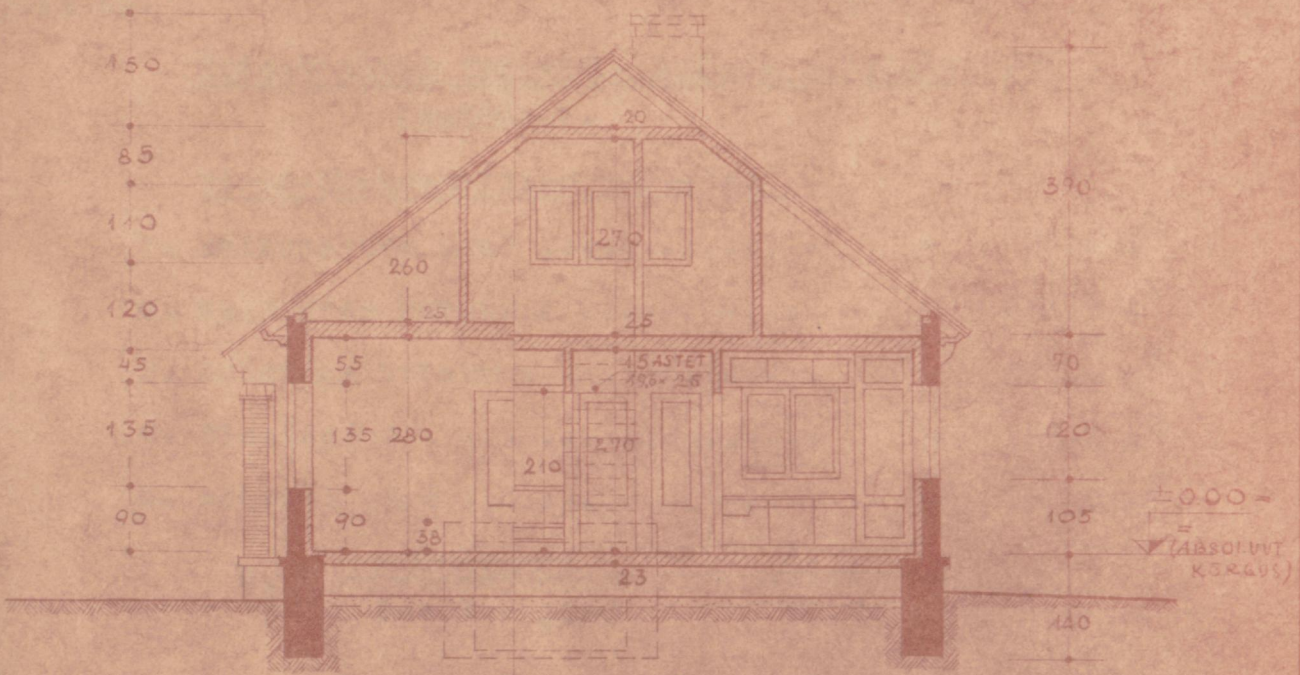

LÕIGE 1-1

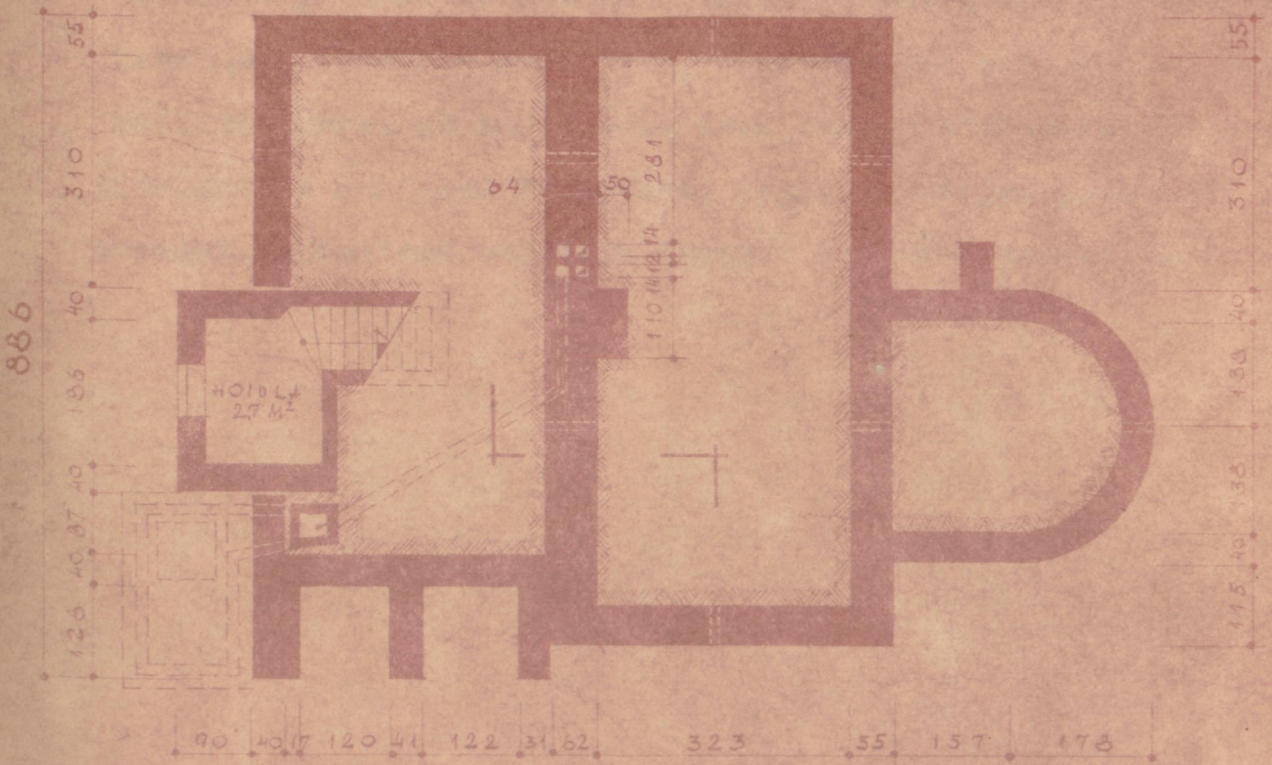
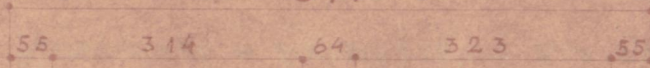
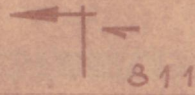

KELDRIKORRUS

Projekt 22.

Leht 1.

NELJATALISE INDIVIDUAALELAMU EHTUSPROJEKT  
(puidust).

Tehno-ökonoamilised näitajad

|                             |   |                      |
|-----------------------------|---|----------------------|
| 1. Ehitusalune pind .....   | - | 66,6 m <sup>2</sup>  |
| 2. Maapealne kubatuur ..... | - | 515,5 m <sup>3</sup> |
| 3. Keldriga kubatuur .....  | - | 344,4 m <sup>3</sup> |
| 4. Elamis pind .....        | - | 53,5 m <sup>2</sup>  |
| 5. Kasulik pind .....       | - | 74,0 m <sup>2</sup>  |

$$K_1 = \frac{\text{elamis pind}}{\text{Kasulik pind}} = \frac{53,5}{74,0} = 0,72$$

$$K_2 = \frac{\text{maapealne kubatuur}}{\text{elamis pind}} = \frac{515,5}{53,5} = 9,6$$

KATUSEKORRUS

Põhikonstruktsioonide iseloomustus

Alusmüürid - looduslikust kivist; välis- ja sise-  
seined - puidust särestikkonstruktsioonid termoliitlühitega;  
vahelaed - keldris betoonist, elukorrustel puittaladel ter-  
moliitlühitega; põrandad - keldris betoon kivistik alusel,  
eluruumides punnitud laudadest; trepid - väljas paest või be-  
toonist, sisetised puidust; katus - kivi või eterniit.

PÕHIKORRUS

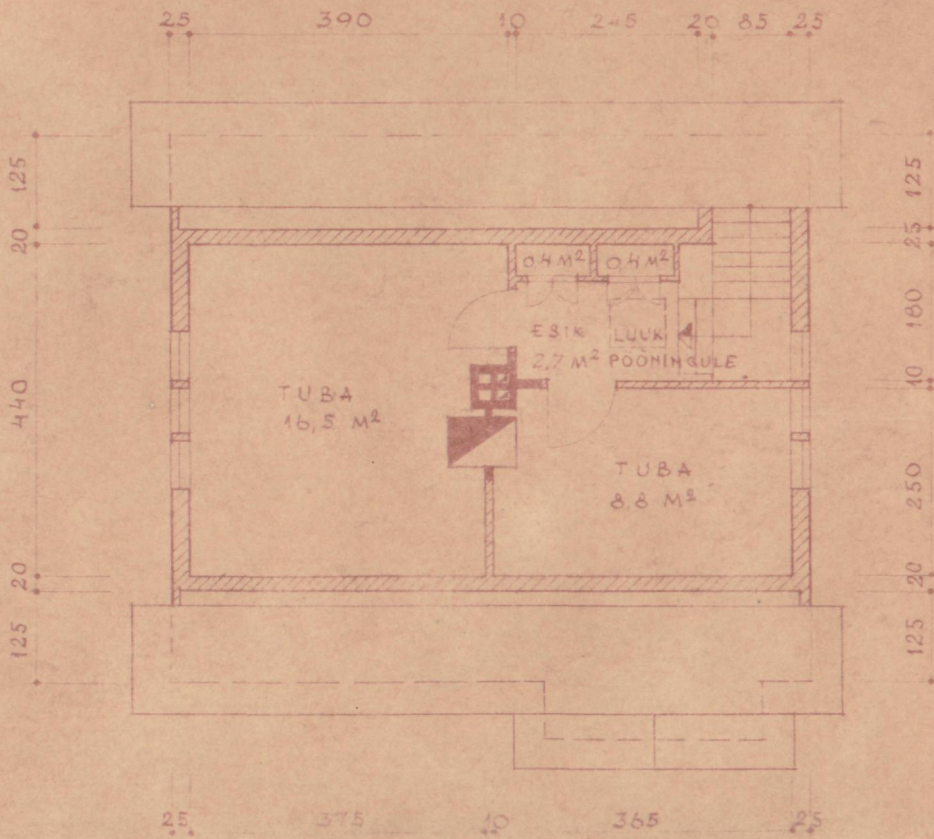

KATUSEKORRUS

D  
800

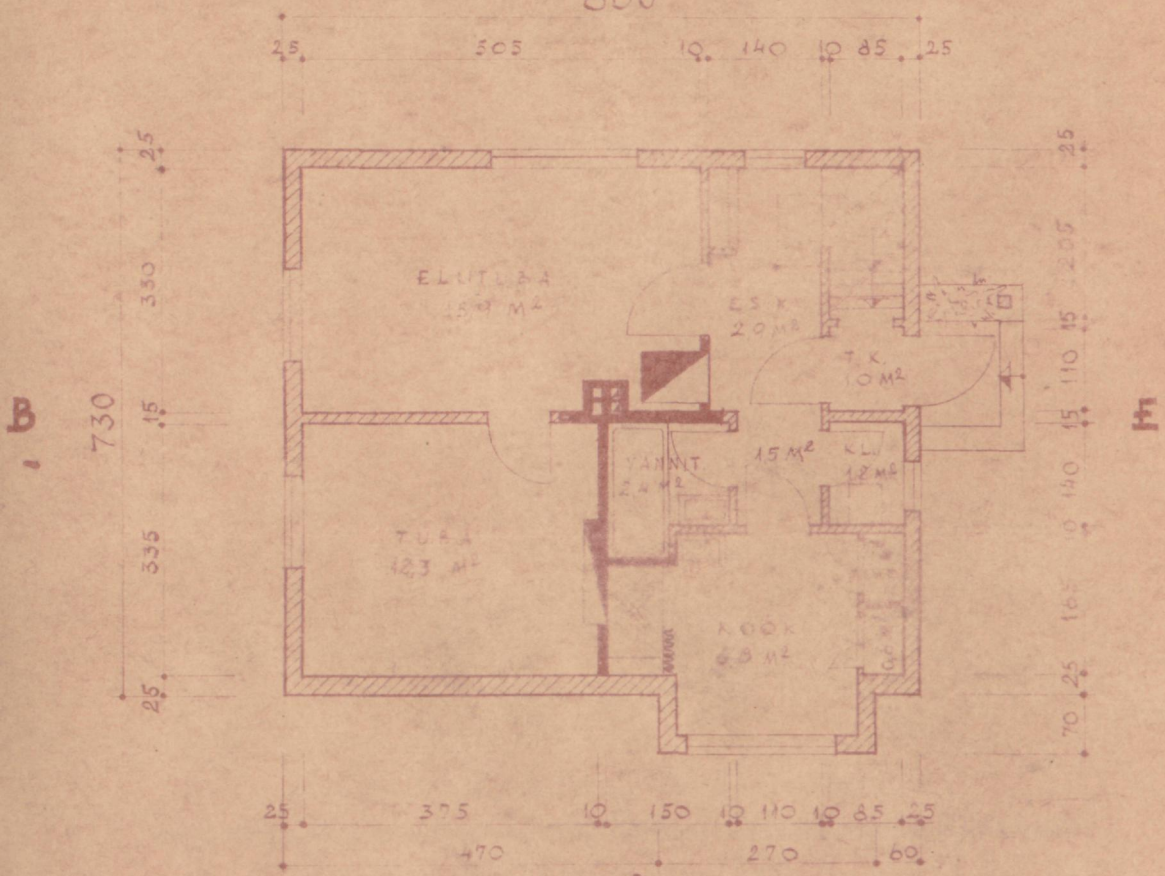

PÕHIKORRUS

A

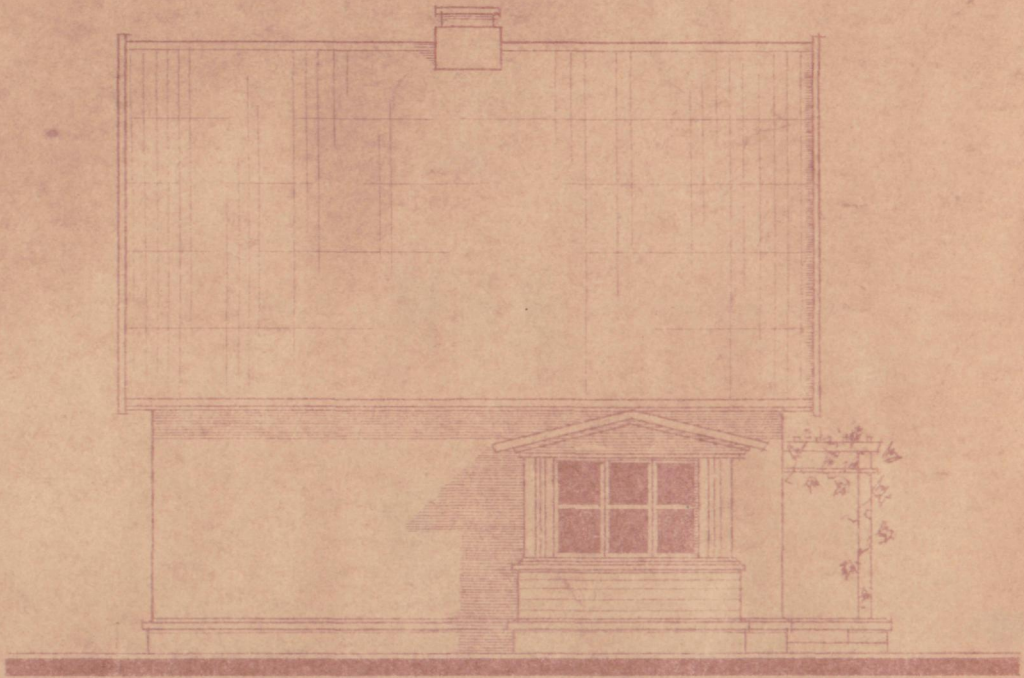

VAADE A



VAADE B

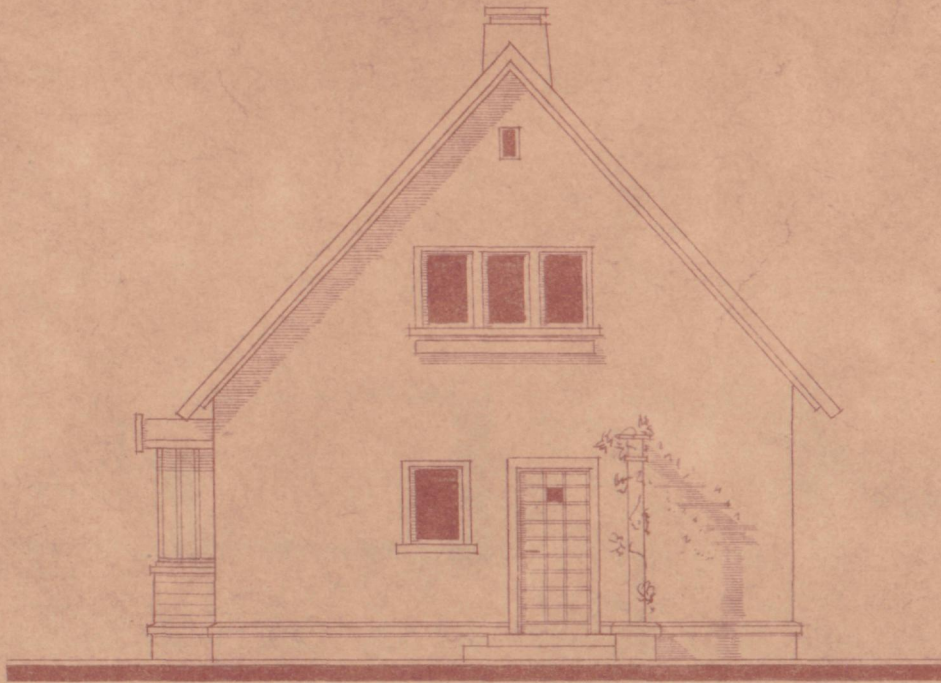

VAADE E

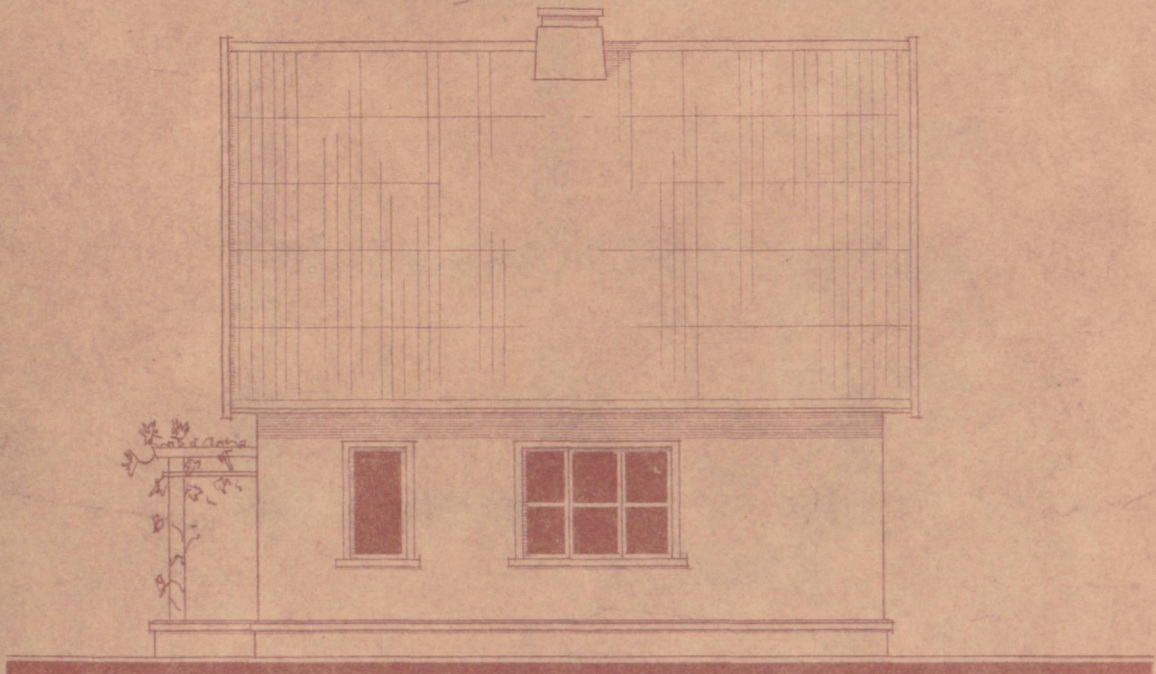

VAADE D



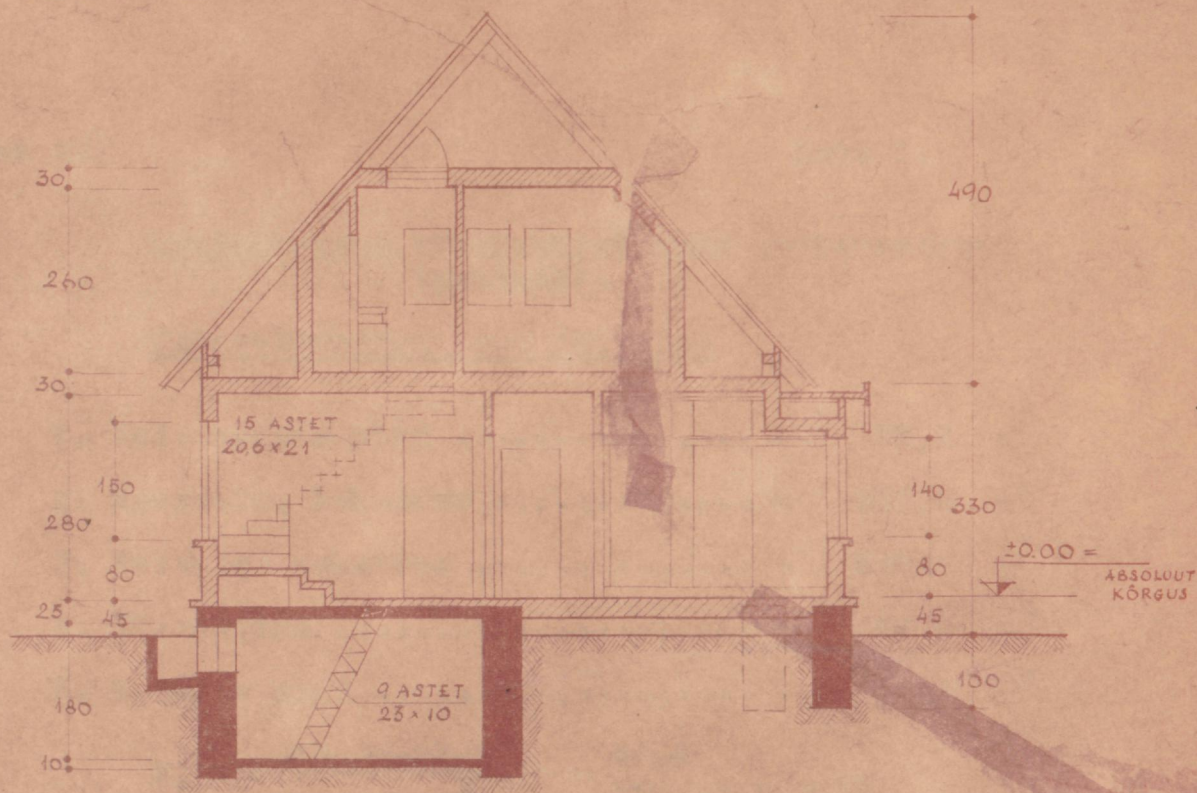

LÕIGE 1-1

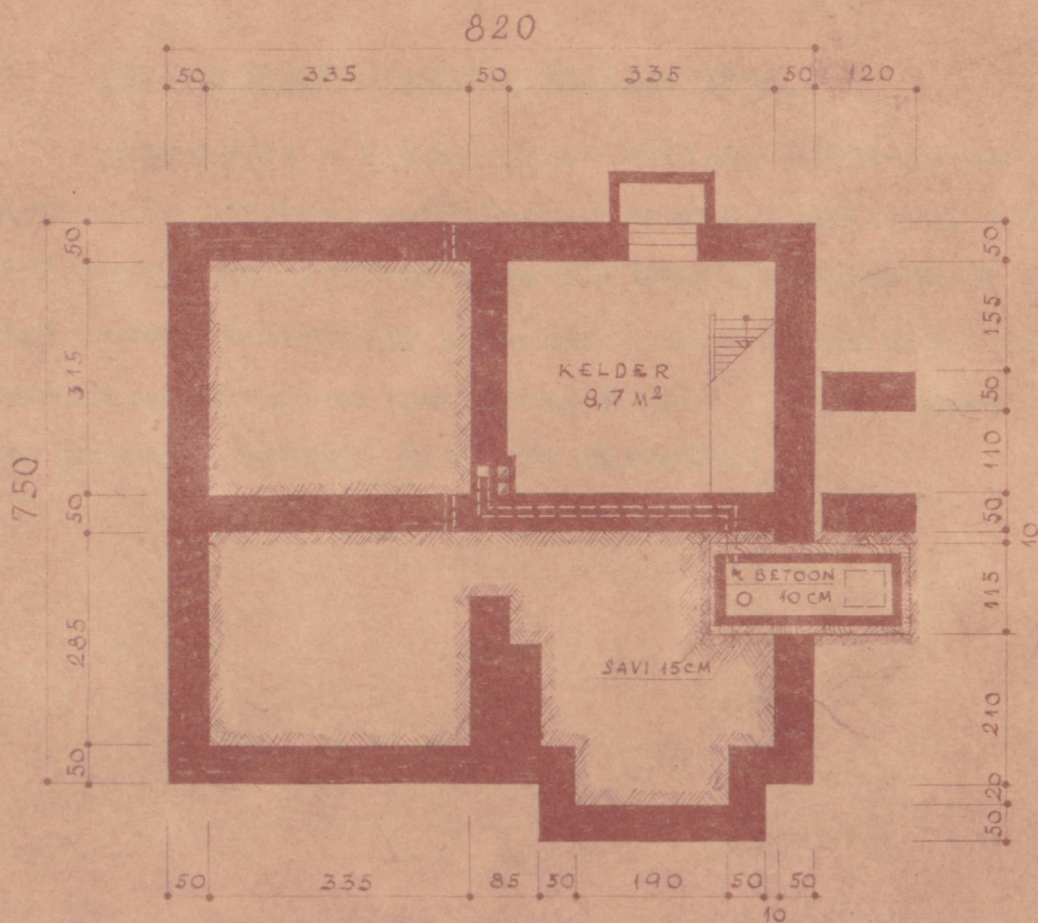

KELDRIKORRUS

NEIJATOALISE INDIVIDUAALELAMU ERITUSPROJEKT  
(pildust).

Tehno-Ökonoomilised näitajad

|                             |   |       |                |
|-----------------------------|---|-------|----------------|
| 1. Elatusalune pind .....   | - | 85,1  | m <sup>2</sup> |
| 2. Maspealne kubatuur ..... | - | 393,8 | m <sup>3</sup> |
| 3. Keldrige kubatuur .....  | - | 509,3 | m <sup>3</sup> |
| 4. Elamis pind .....        | - | 64,4  | m <sup>2</sup> |
| 5. Kasulik pind .....       | - | 91,2  | m <sup>2</sup> |

$$K_1 = \frac{\text{elamis pind}}{\text{kasulik pind}} = \frac{64,4}{91,2} = 0,71$$

$$K_2 = \frac{\text{maspealne kubatuur}}{\text{elamis pind}} = \frac{393,8}{64,4} = 6,11$$

Põhikonstruktsioonide iseloomustus

Alusmürid - looduslikust kivist; välis- ja siseseinad - puidust sõrestikkonstruktsioonid termoliittšitega; vahelaed - keldrikorrusel betoonist raudtaladel, elukorrustel puittaladel termoliittšitega; põrandad - keldriruumides betoonist, eluruumides punnitud laudadest; trepid väljas paeastmetega, sees puidust; katus - kivi või eterniit.

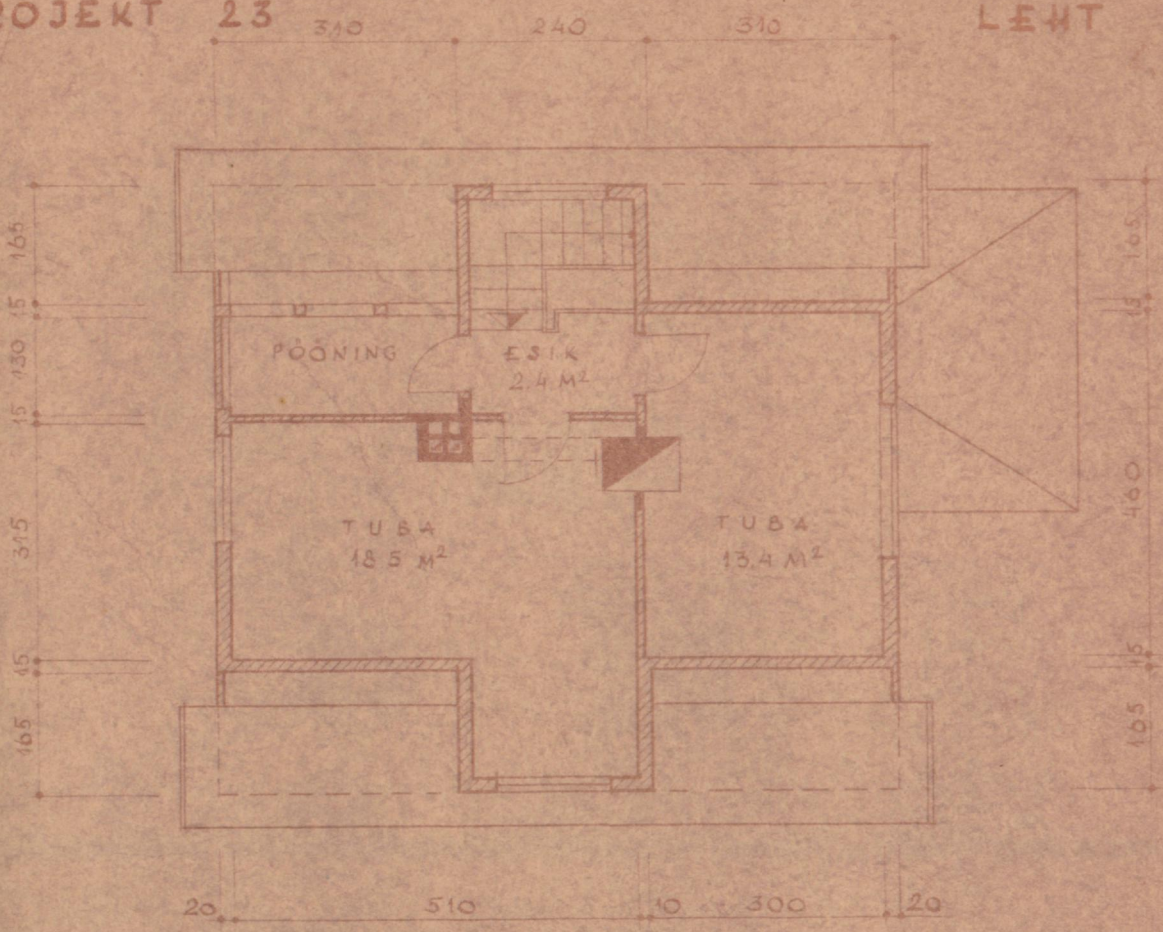

KATUSEKORRUS

D 860

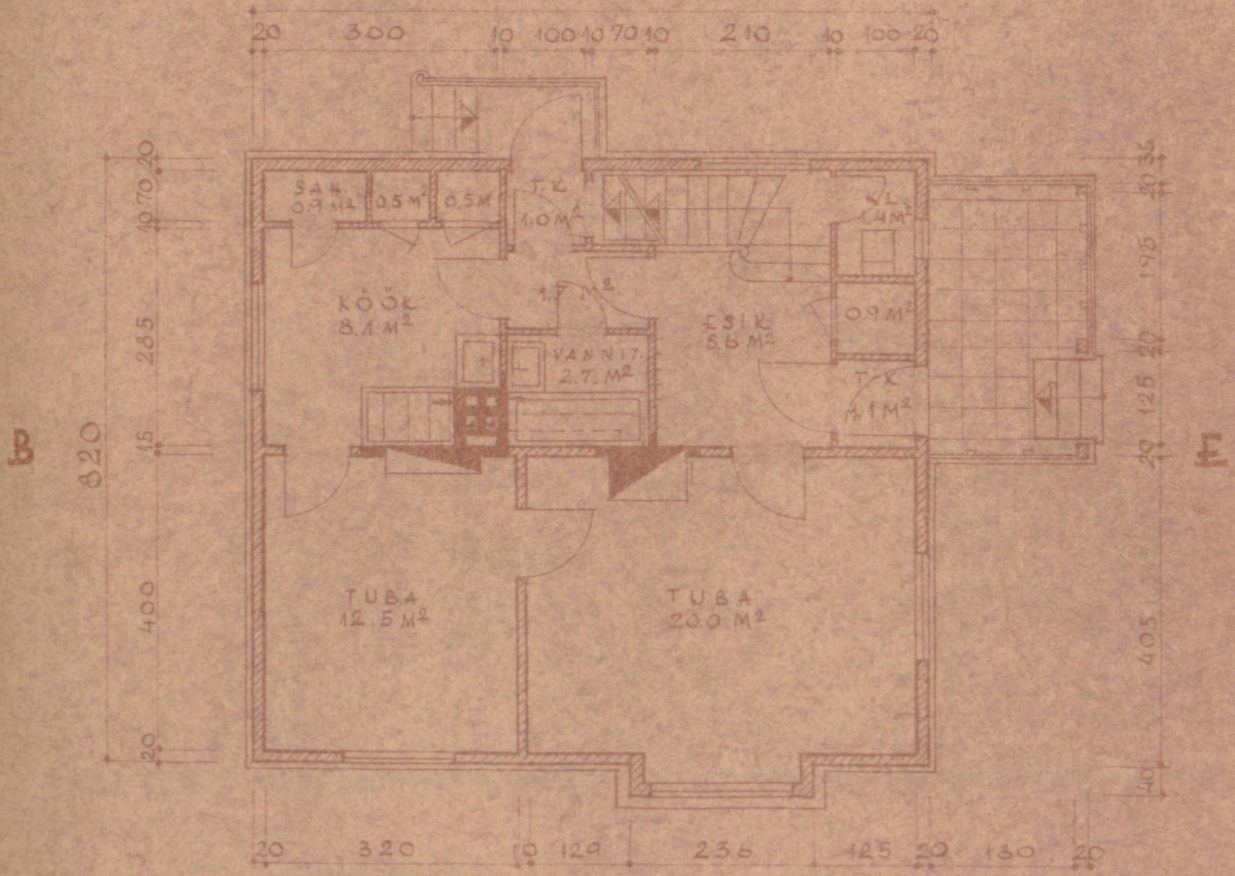

PÕHIKORRUS

A



VAADE A



VAADE B

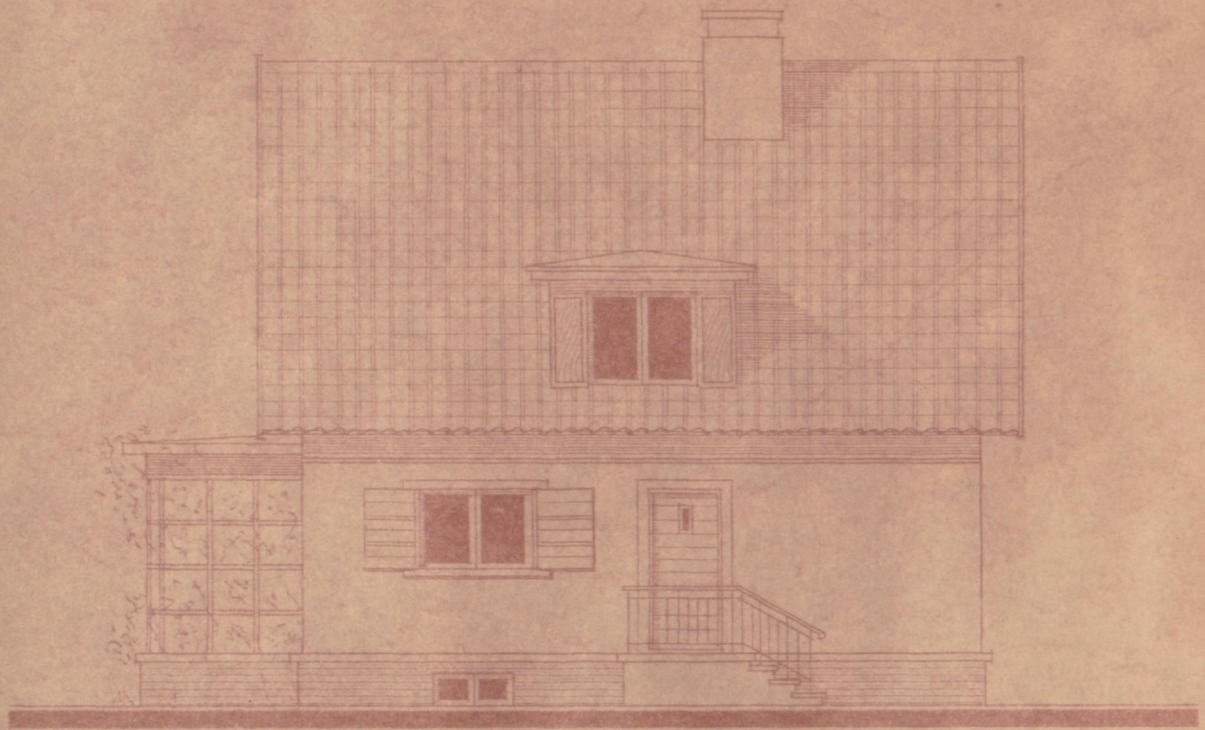

VAADE D



VAADE E

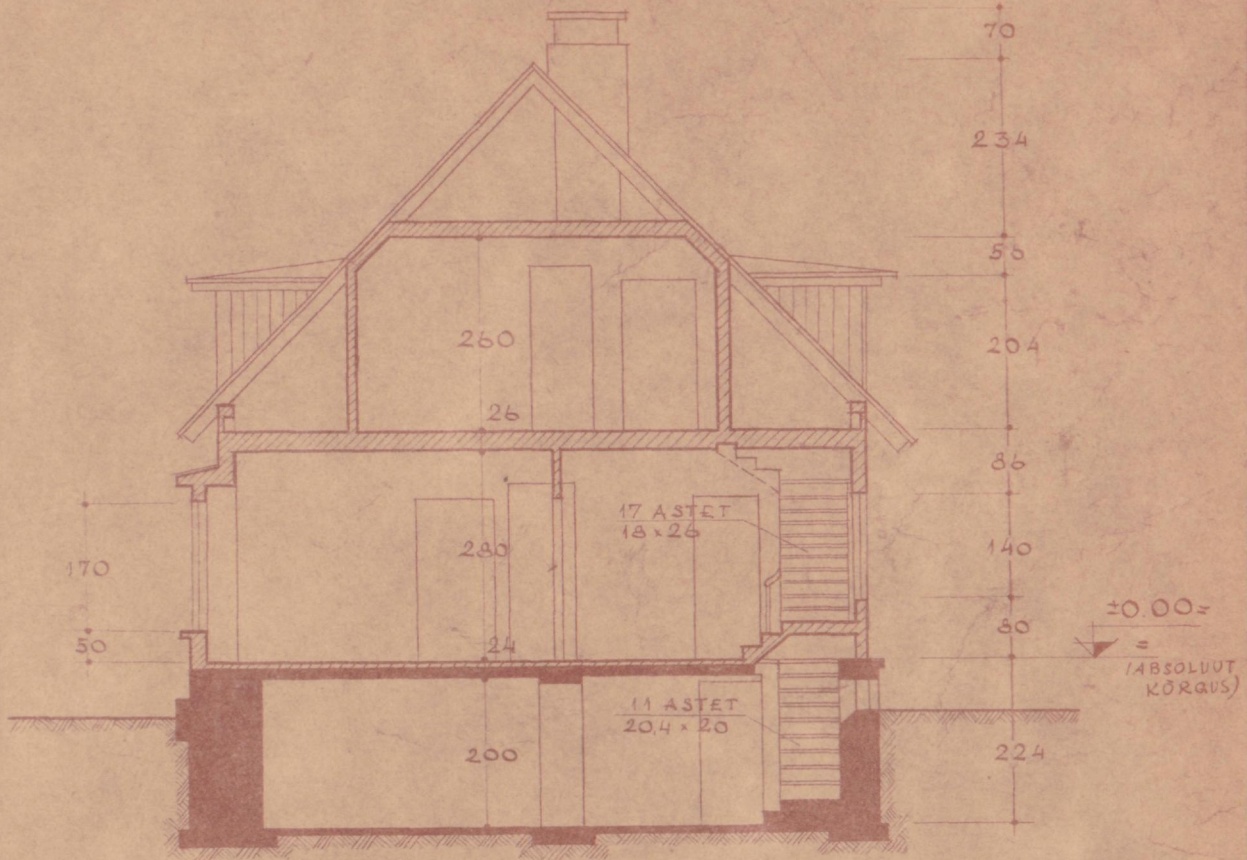

LÕIGE 1-1

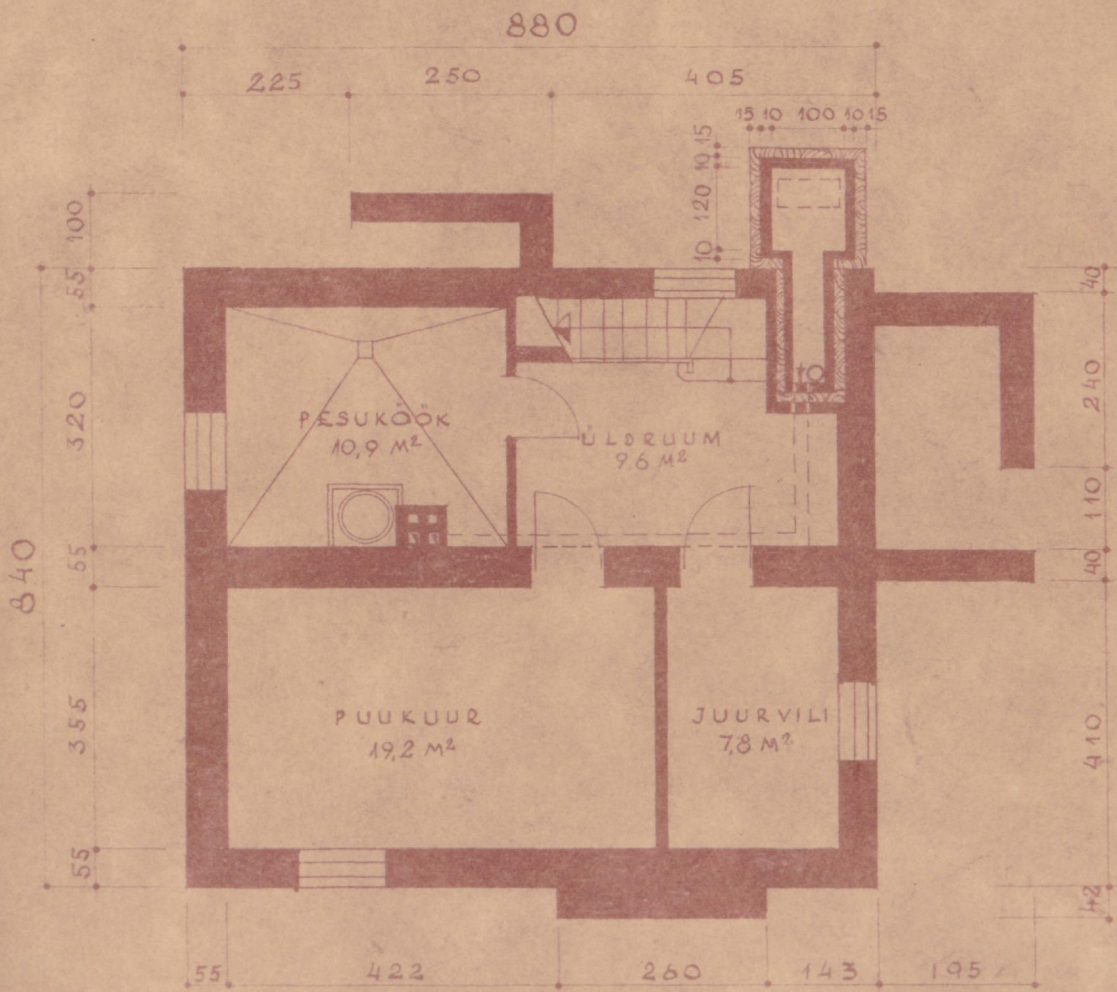

KELDRIKORRUS

Projekt 24.

Leht 1.

VIIEKALISE INDIVIDUAALELAMU Ehitusprojekt  
(puidust).

KATUSE Tehno-ökonomilised näitajad

|  |                        |
|--|------------------------|
| 1. Ehitusalune pind .....                      | - 107,3 m <sup>2</sup> |
| 2. Maapealne kubatuur .....                    | - 424,6 m <sup>3</sup> |
| 3. Keldriga kubatuur .....                     | - 545,2 m <sup>3</sup> |
| 4. Garaaži kubatuur .....                      | - 88,7 m <sup>3</sup>  |
| 5. Veranda kubatuur .....                      | - 24,9 m <sup>3</sup>  |
| 6. Elamispiind .....                           | - 60,9 m <sup>2</sup>  |
| 7. Kasulik pind (garaažita ja verandata) ..... | - 98,9 m <sup>2</sup>  |

$$K_1 = \frac{\text{elamispiind}}{\text{kasulik pind}} = \frac{60,9}{98,9} = 0,61$$

$$K_2 = \frac{\text{maapealne kubatuur}}{\text{elamispiind}} = \frac{424,6}{60,9} = 6,9$$

Põhikonstruktsioonide iseloomustus

Alusmüürid - looduslikust kivist; siseseinad ja välis-  
seinad - puidust särestikkonstruktsioon termoliittäitega,  
vannitoal siikaatellistest 1 kivi paks; vahelaed - keldris  
betoonist, eluruumidel ja garaažil puidust; põrandad - keldri-  
ruumides ja garaažis betoonist, eluruumides punnitud laudadest,  
vannitoas ja klosetis metallahh; trepid - keldris ja väljas pae-  
astmetega, elukorrusel puidust; katus - kivi, garaažil plekk.

KATUSEKORRUS

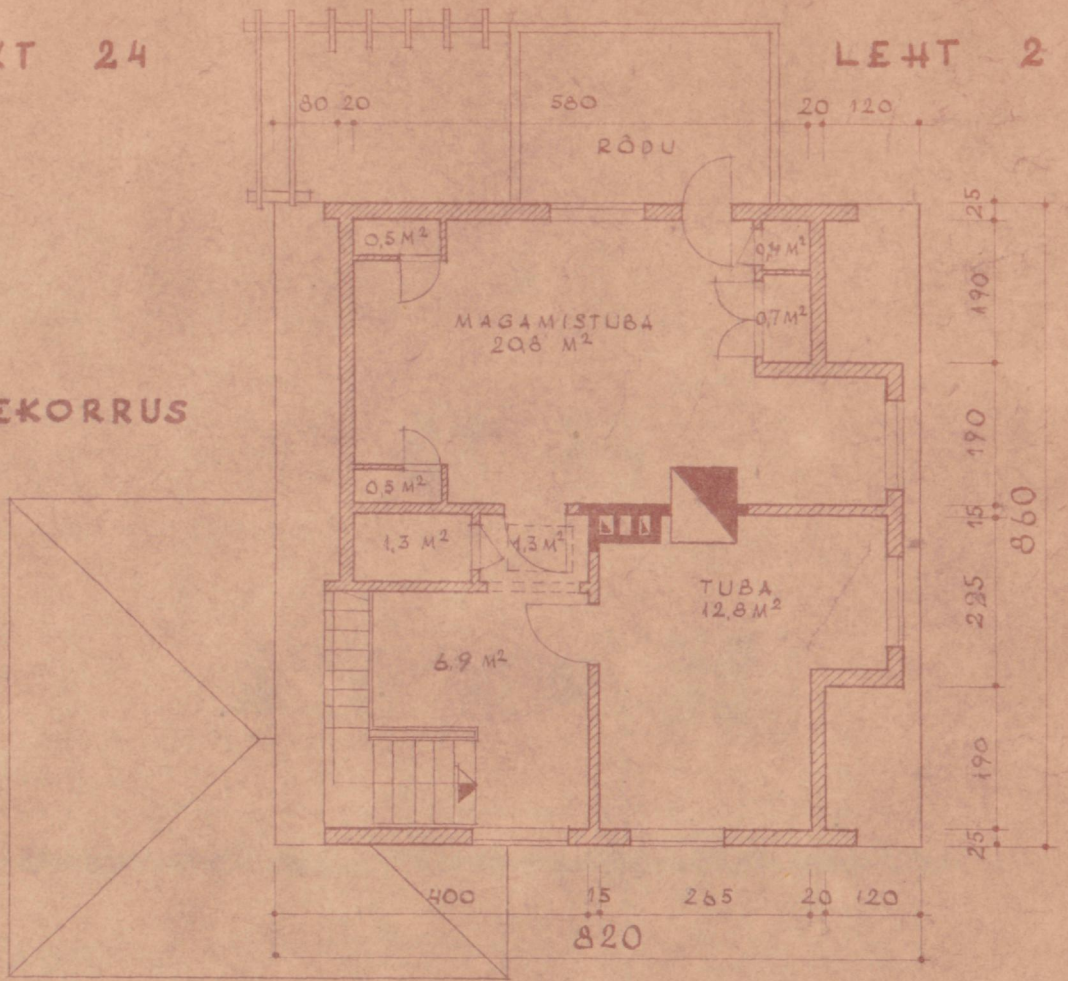

D

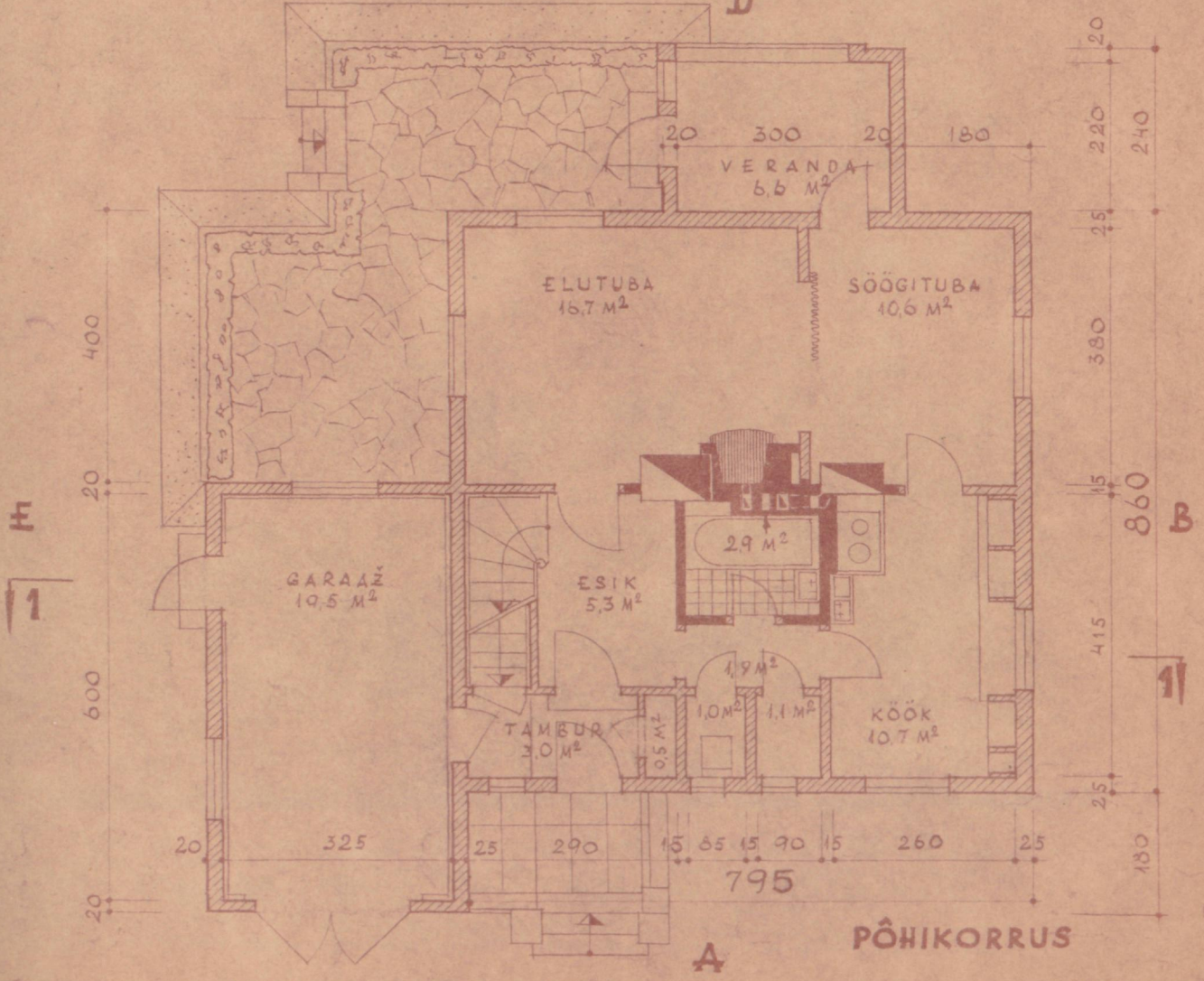

A

PÕHIKORRUS





VAADE A

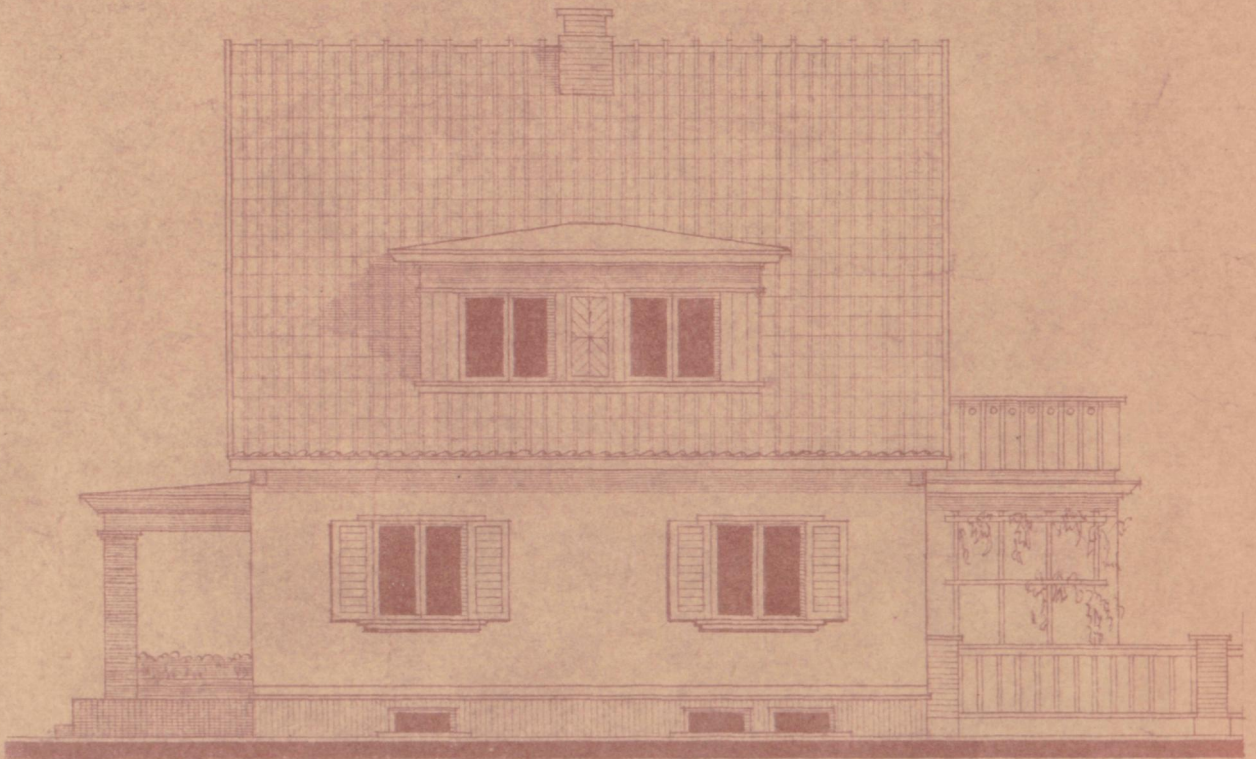

VAADE B



VAADE D

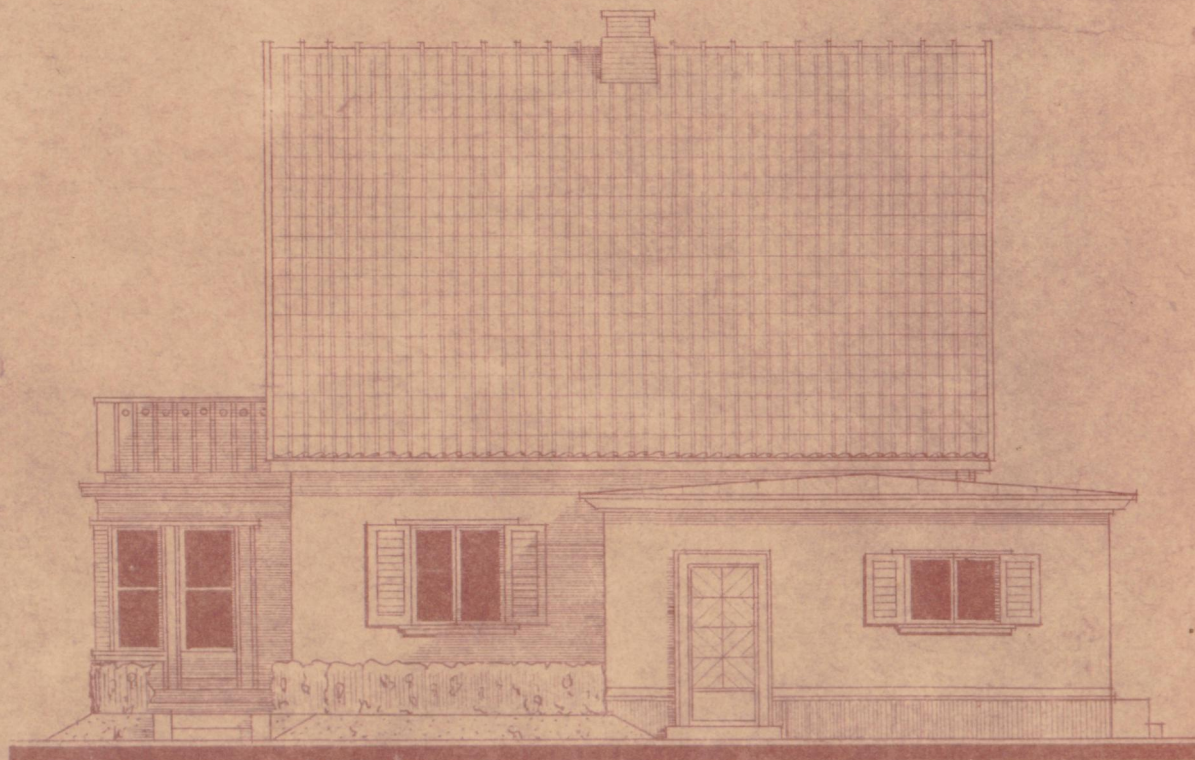

VAADE E

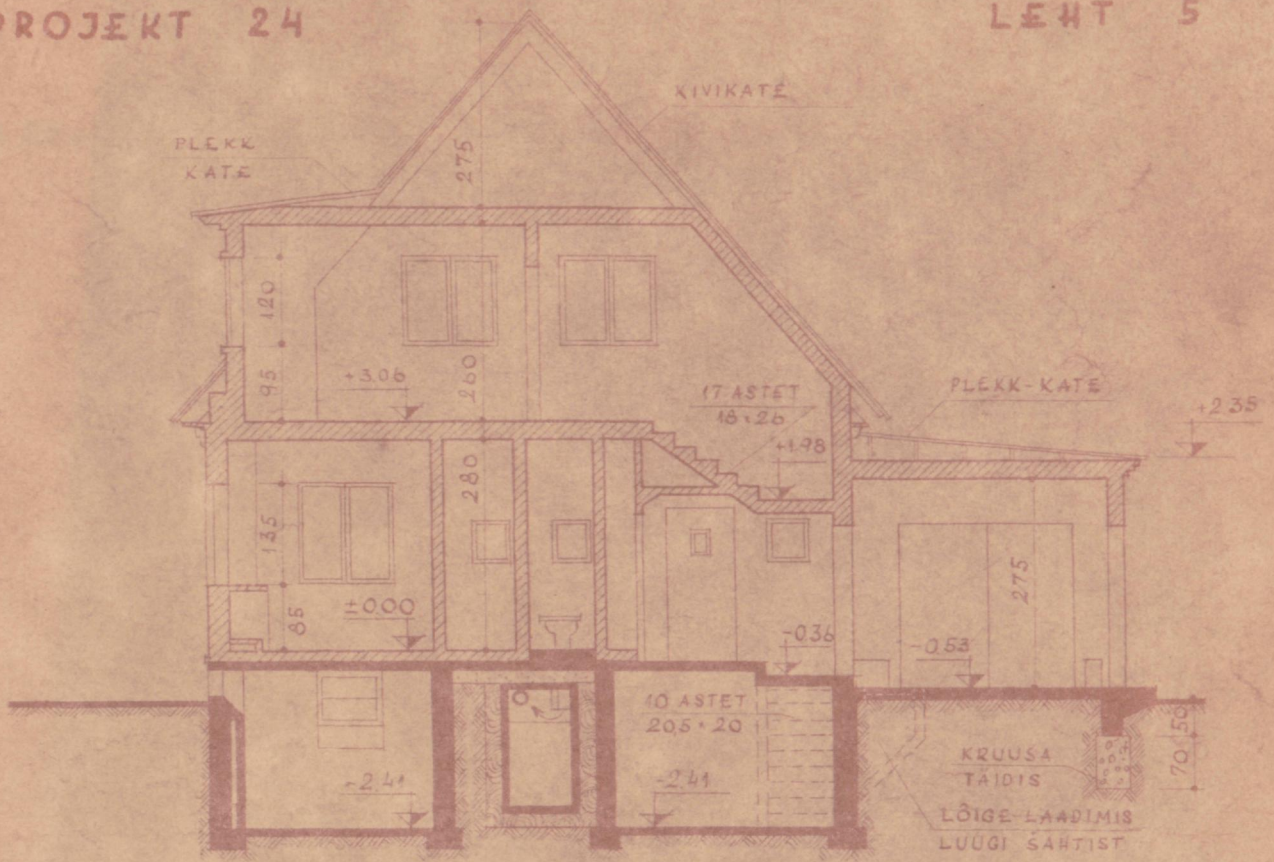

LÕIGE 1-1

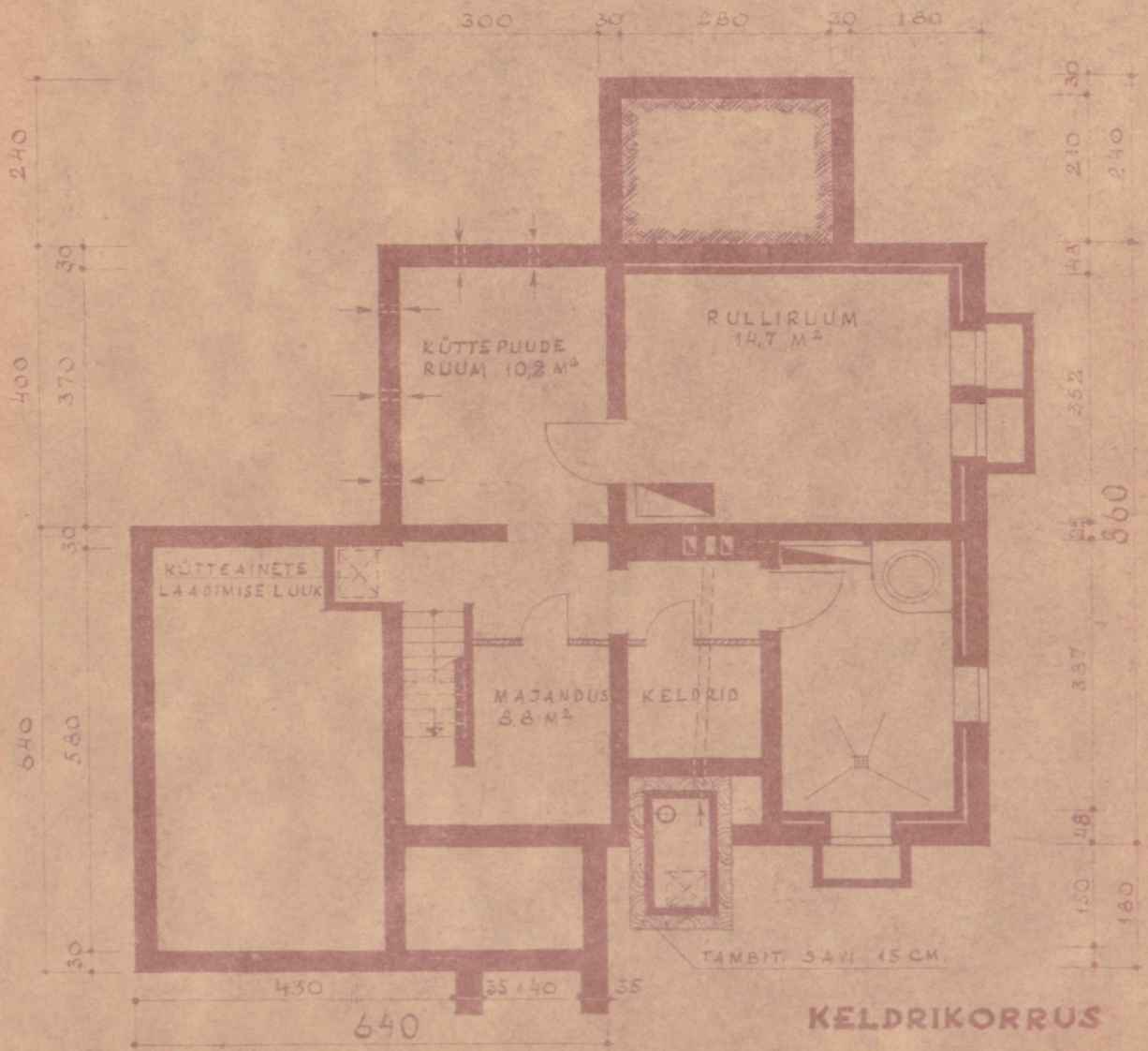

VIIETCALISE INDIVIDUAALKLANU EHTUSPROJEKT  
(Kivist).

Tehne-Ökonoomilised näitajad

|                             |                        |
|-----------------------------|------------------------|
| 1. Ehitusala pind .....     | - 93,7 m <sup>2</sup>  |
| 2. Maapealne kubatuur ..... | - 455,9 m <sup>3</sup> |
| 3. Keldriга kubatuur .....  | - 534,9 m <sup>3</sup> |
| 4. Elamis pind .....        | - 71,0 m <sup>2</sup>  |
| 5. Kasulik pind .....       | - 99,1 m <sup>2</sup>  |

$$K_1 = \frac{\text{elamis pind}}{\text{kasulik pind}} = \frac{71,0}{99,1} = 0,72$$

$$K_2 = \frac{\text{maapealne kubatuur}}{\text{elamis pind}} = \frac{455,9}{71,0} = 6,42$$

KATUSE KORRUS

Konstruksioonide iseloomustus

Alusmüürid - looduslikust kivist; välisseinad - nn.

Harju sein; sisemine kandesein - silikaatbetoonist 25 cm paks; vaheseinad - puidust; vahelised - keldrikorrusel betoonist, elukorrusel puittaladel termolülititega; pörandad - keldris betoonist paalusel, vannitoas met'ahh, eluruumides punnitud lauadest; trepid - väljas peestmetsaga, keldris betoonist valatud, elukorrusel puidust; katus - kivi või eterniit.



PÕBIKORRUS

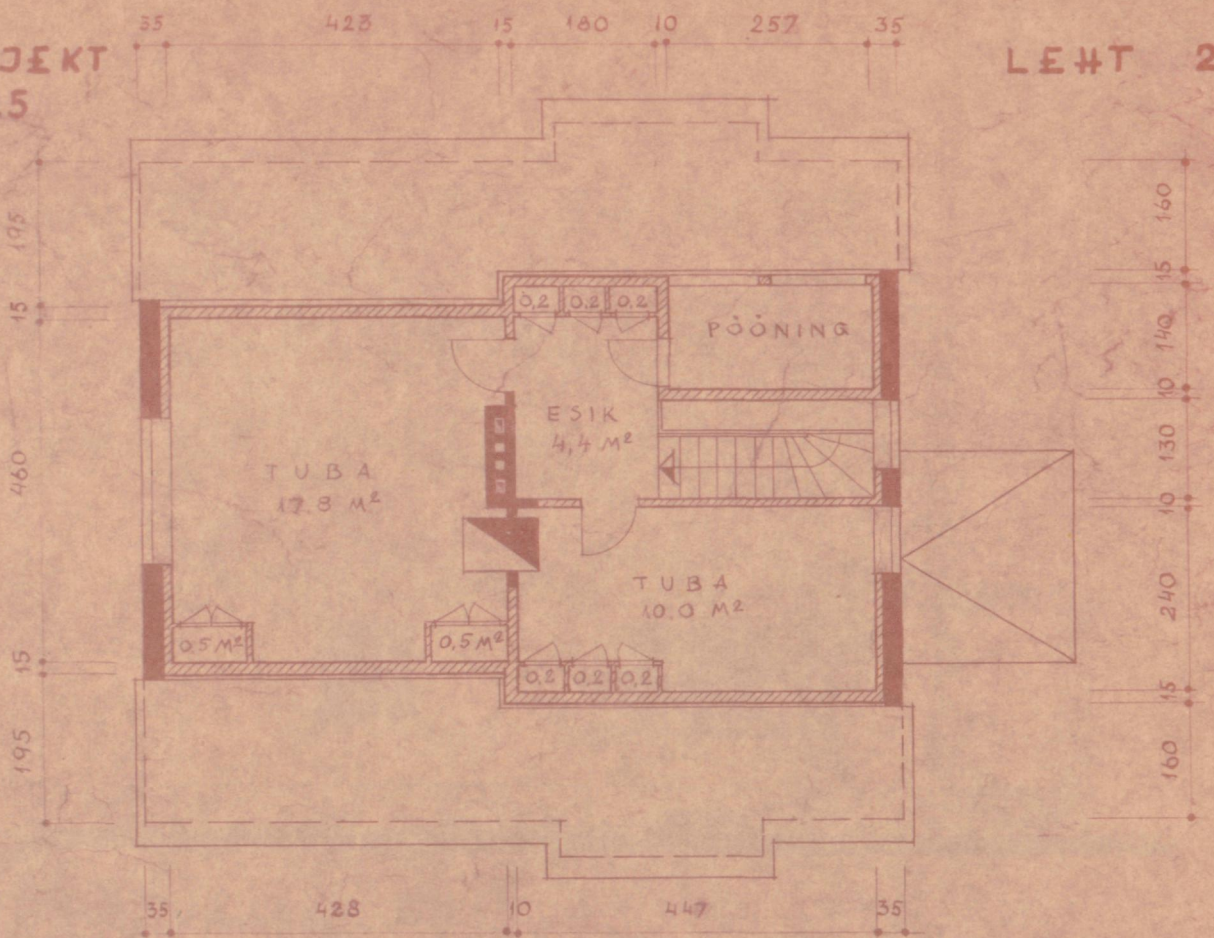

KATUSEKORRUS

955

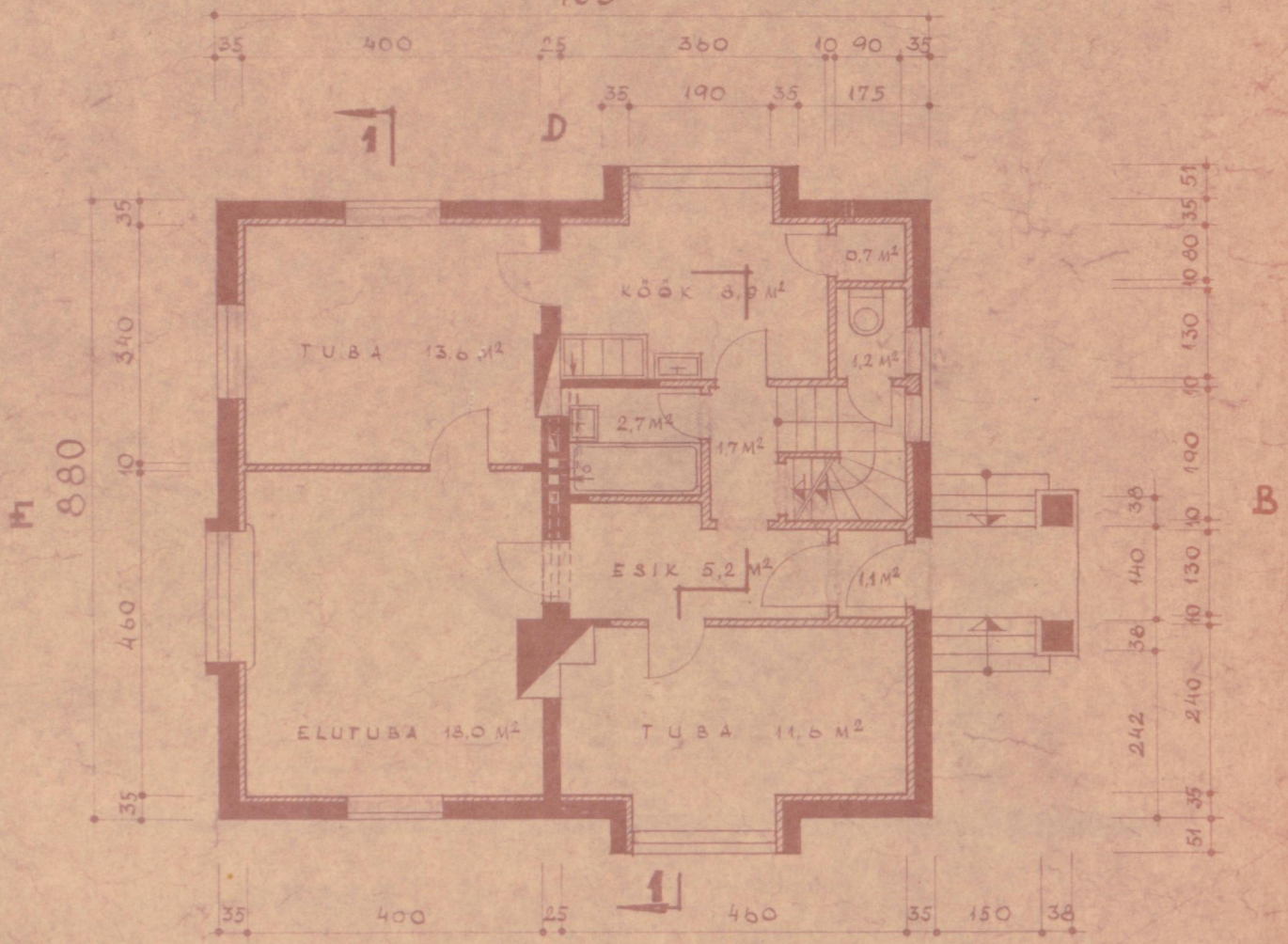

PÕHIKORRUS

A

H 880

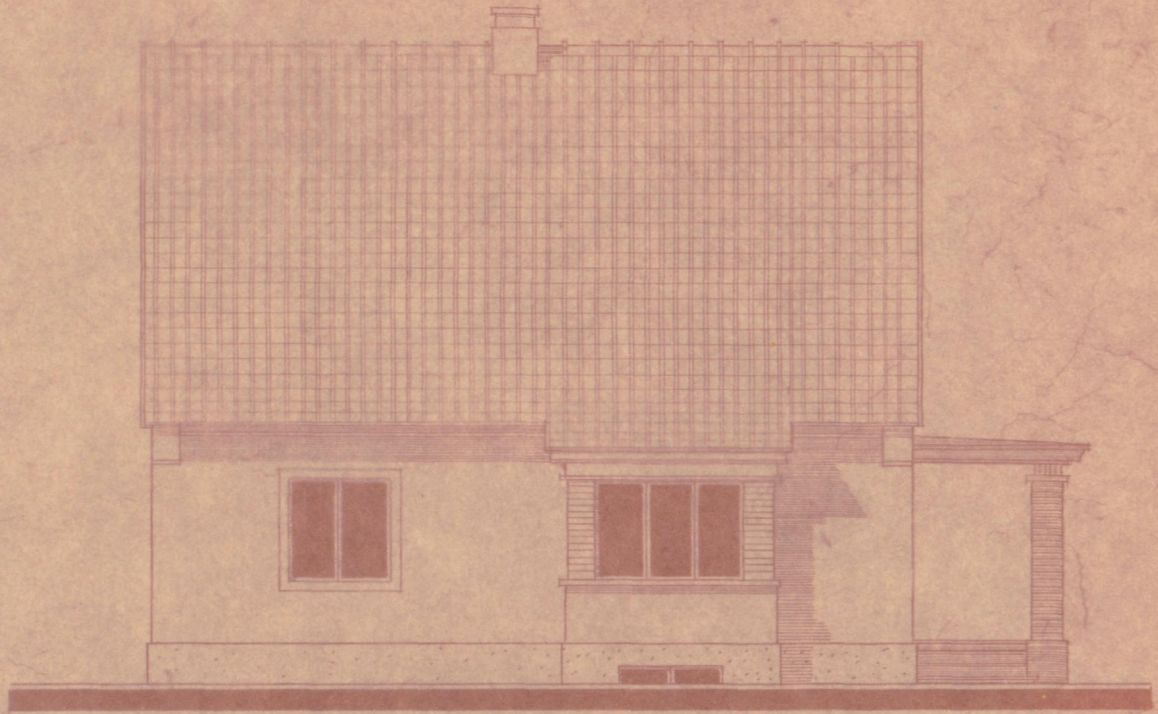

VAADE A



VAADE B

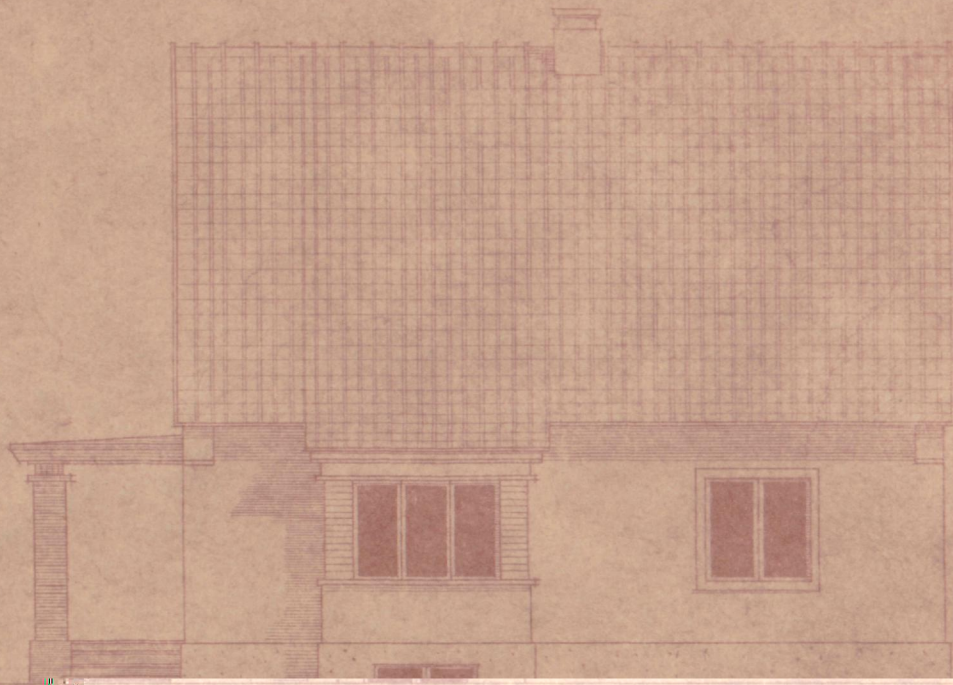

VAADE D

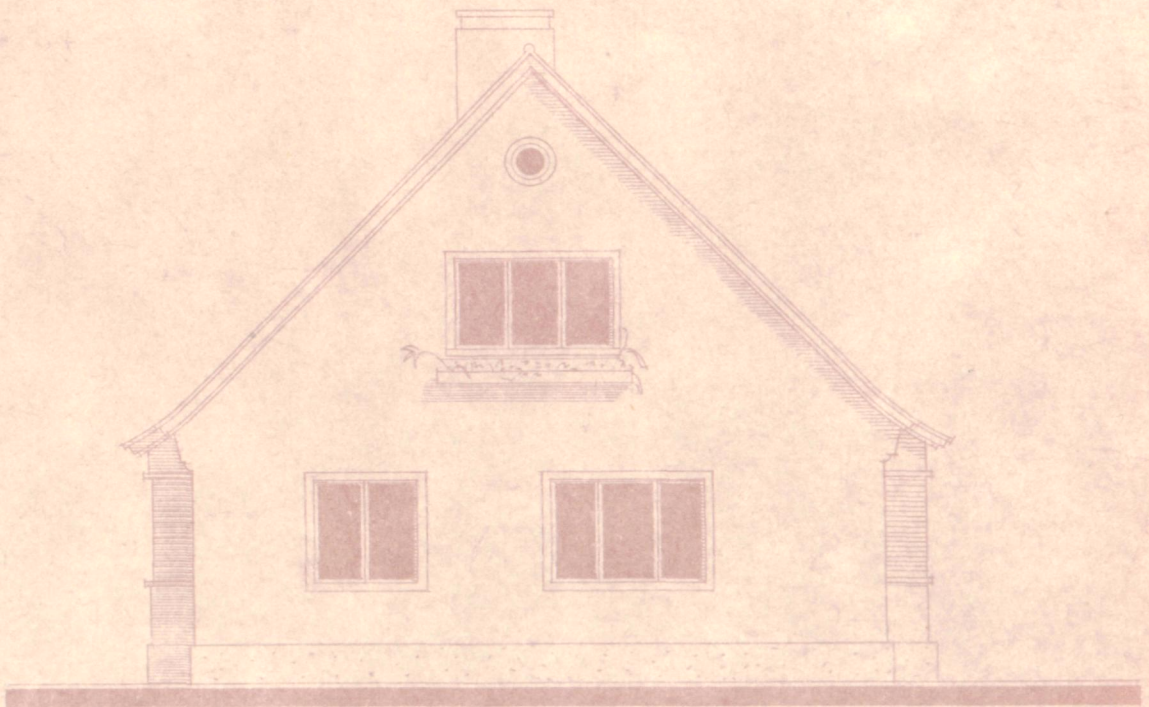

VAADE E

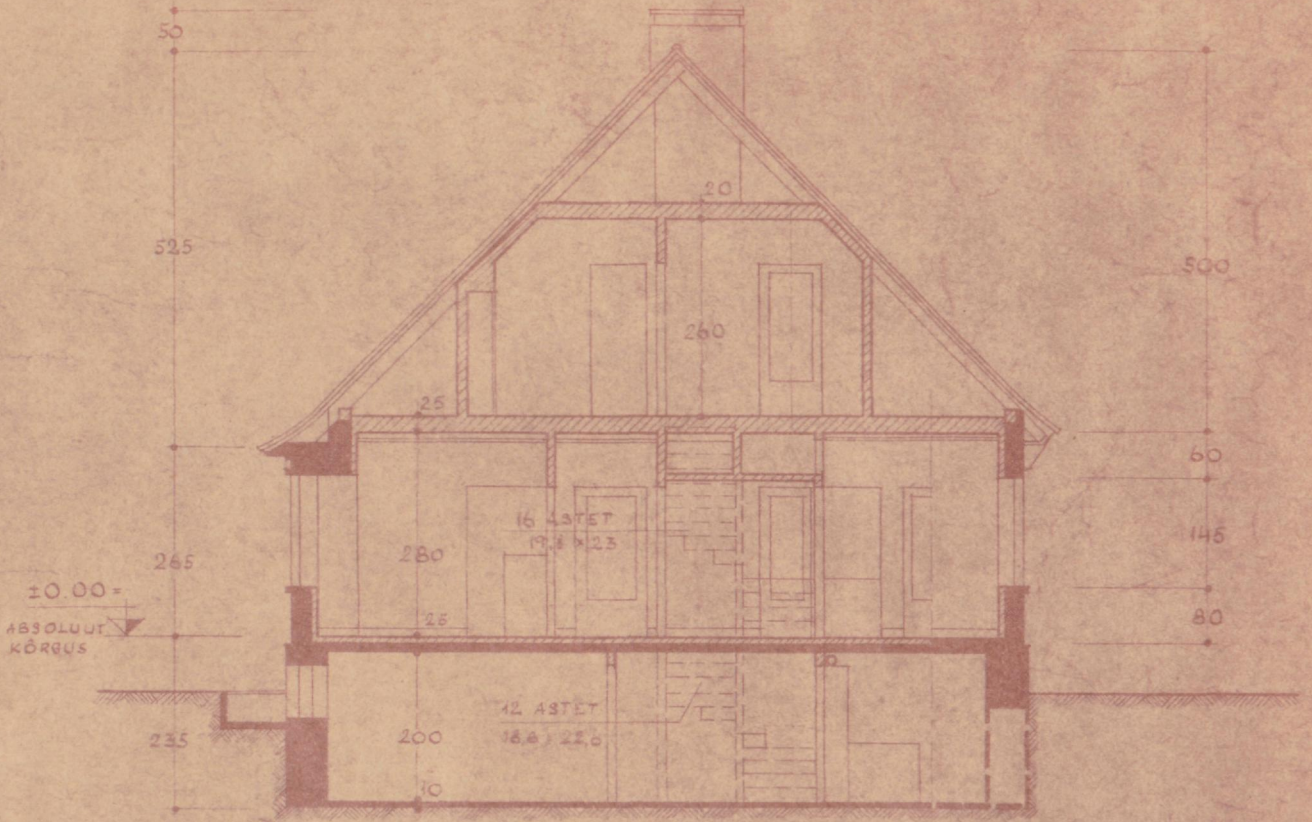

LÕIGE 1-1

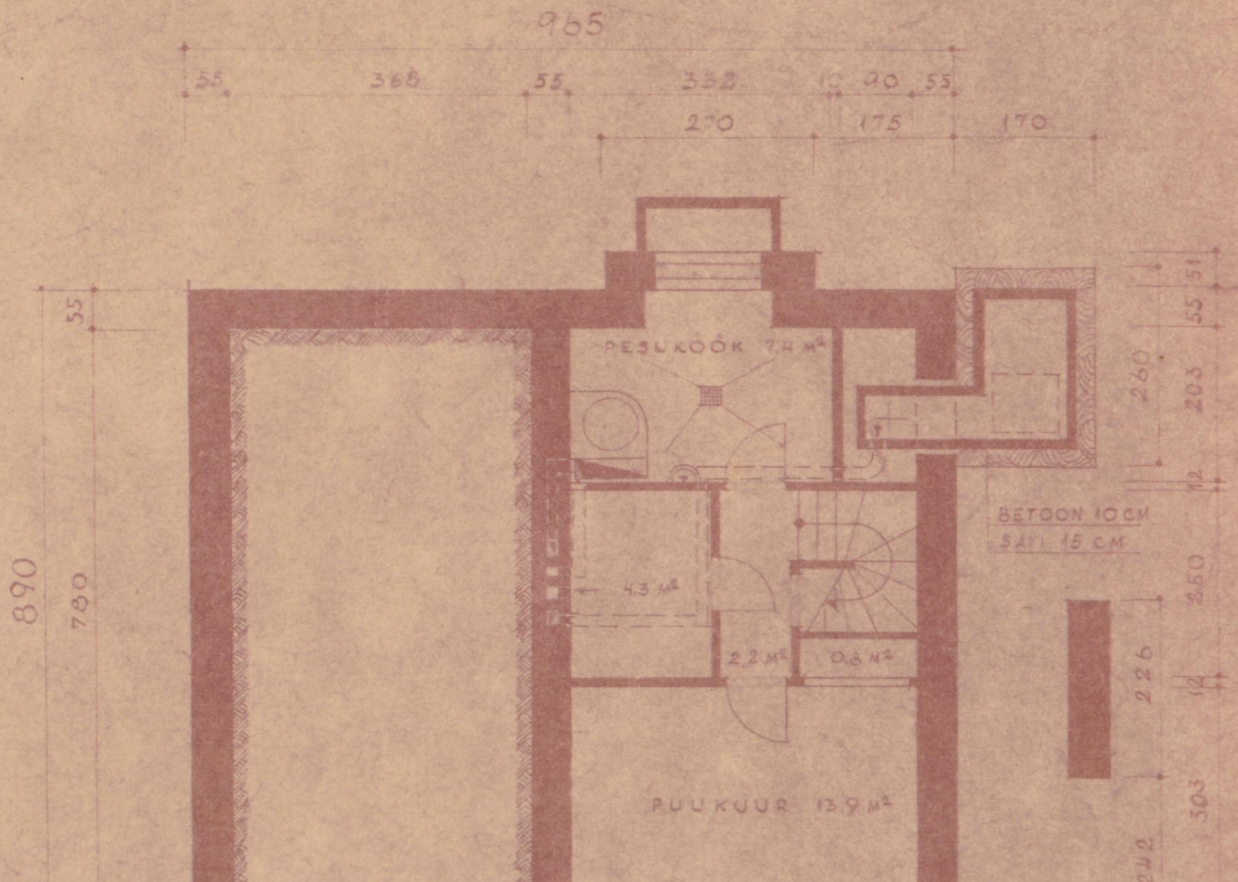



VIIETOALISE INDIVIDUAALERA MU EHTUSPROJEKT  
(kivist).

Tehno-ökonoamilised näitajad

|                             |   |                      |
|-----------------------------|---|----------------------|
| 1. Ehitusalune pind .....   | - | 89,4 m <sup>2</sup>  |
| 2. Maapealne kubatuur ..... | - | 455,7 m <sup>3</sup> |
| 3. Keldriga kubatuur .....  | - | 531,1 m <sup>3</sup> |
| 4. Elamis pind .....        | - | 74,1 m <sup>2</sup>  |
| 5. Kasulik pind .....       | - | 102,4 m <sup>2</sup> |

$$K_1 = \frac{\text{elamis pind}}{\text{kasulik pind}} = \frac{74,1}{102,4} = 0,72$$

$$K_2 = \frac{\text{maapealne kubatuur}}{\text{elamis pind}} = \frac{455,7}{74,1} = 6,15$$

Põhikonstruktsioonide iseloomustus

Alusmüürid - betoonist, kelderdatud osas sees tellis-  
vooder; välisseinad - nn. Harju sein; sisemine kandesein - si-  
likeatteeljustest 25 mm; vaheseinad - puidust; vahelaed - kel-  
lerdatud osal betoonist, mujal puitlaed; põrandad - keld-  
riruumides ja vannitoas betoonist, mujal punnitud laudadest;  
trepid - välisastmed peest, keldritrepp betoonist; sisetrepp  
puidust; katus - kivi või eterniit.

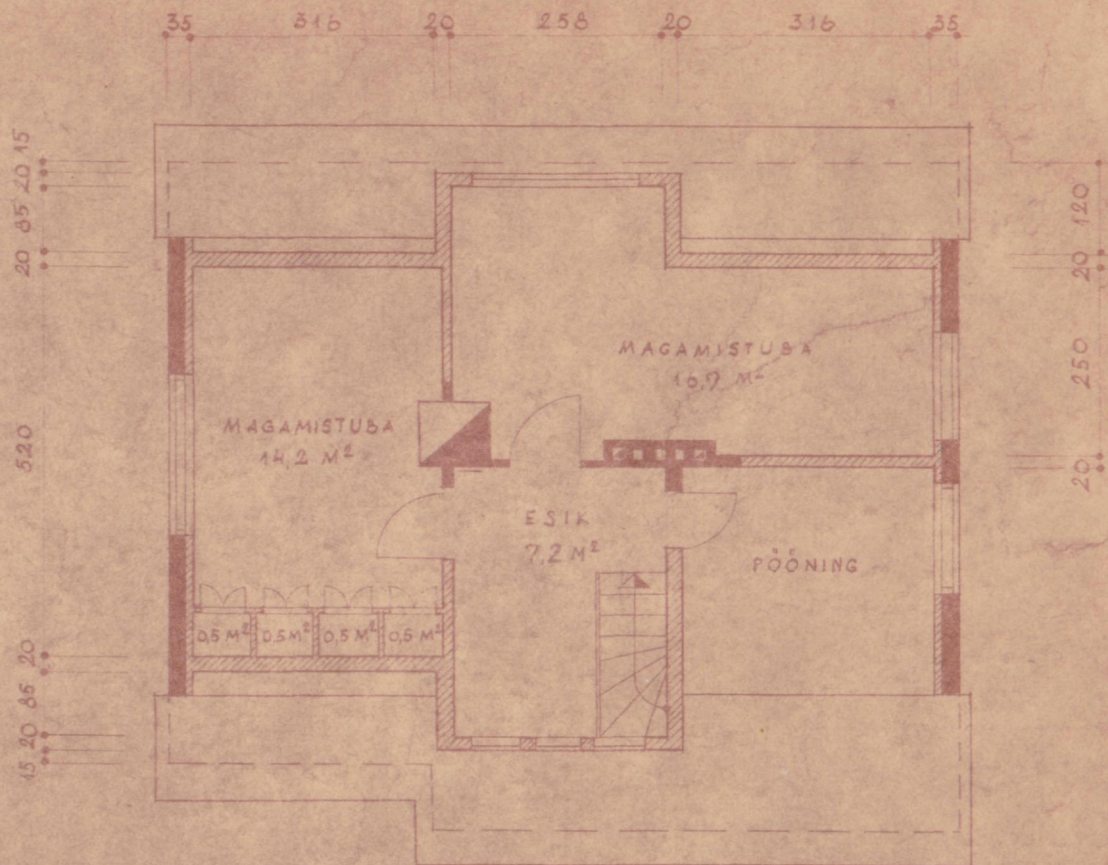

KATUSEKORRUS

D  
1000

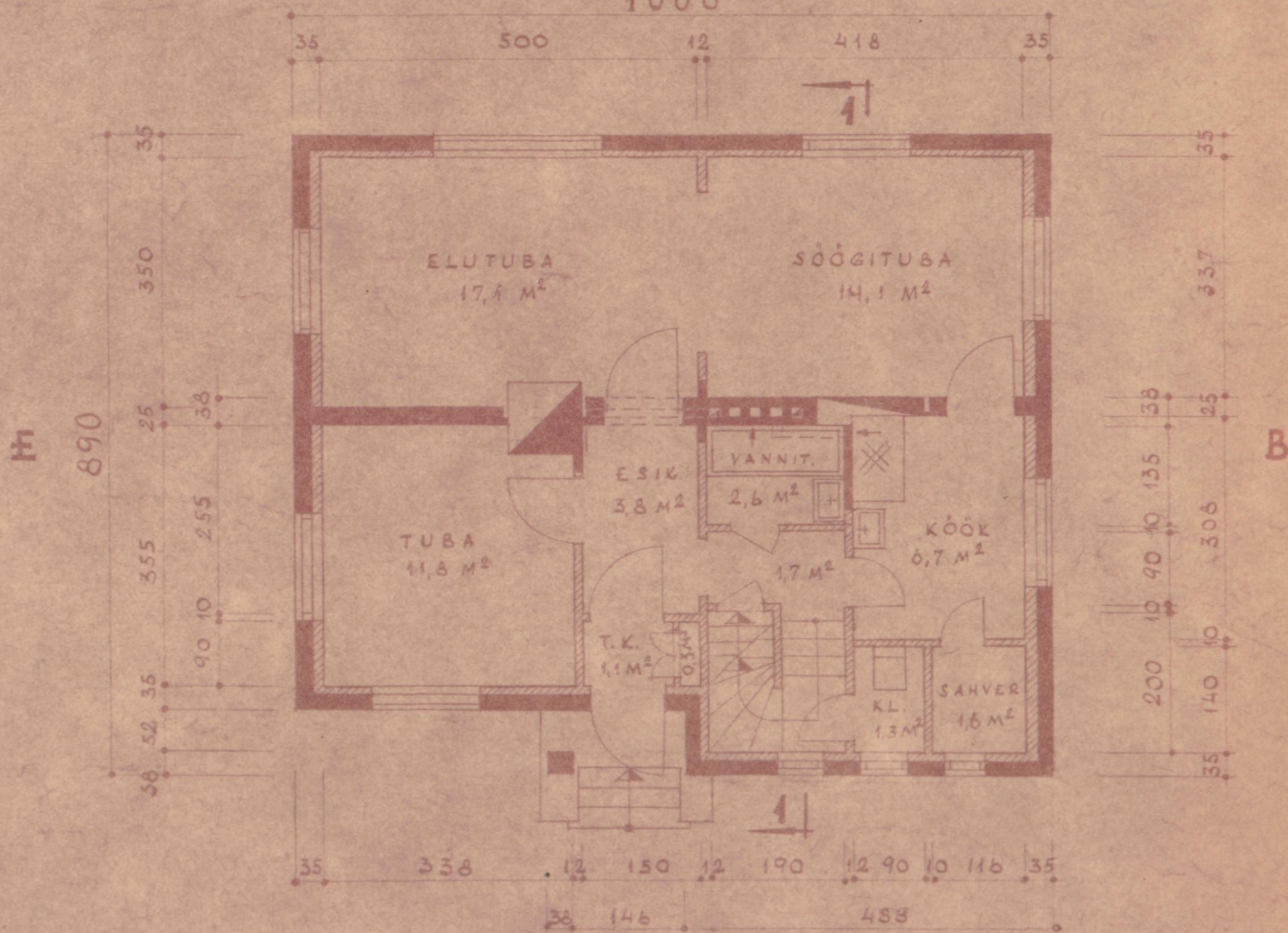

PÕHIKORRUS

A

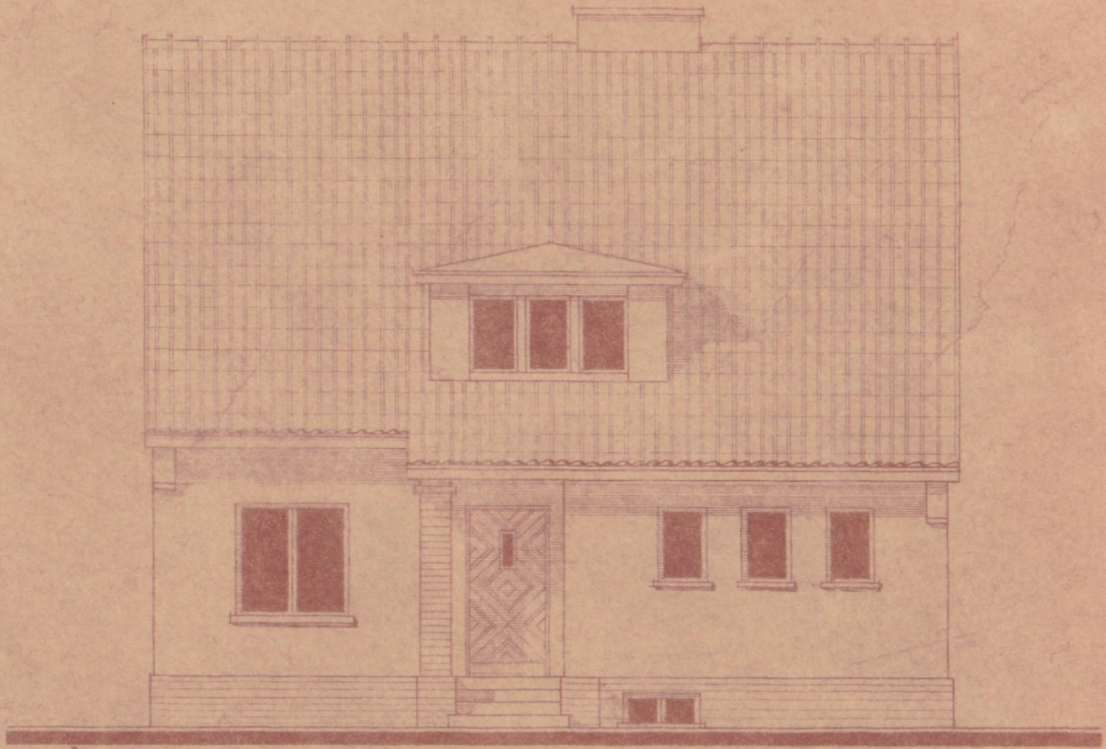

VAADE A

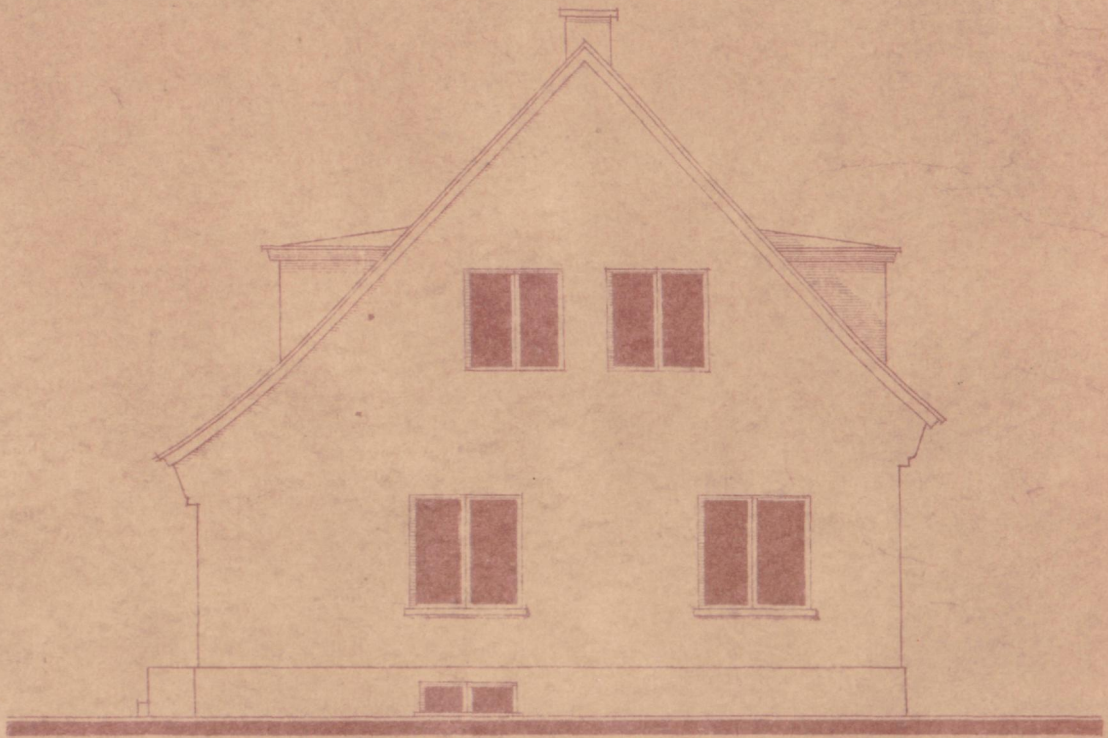

VAADE B

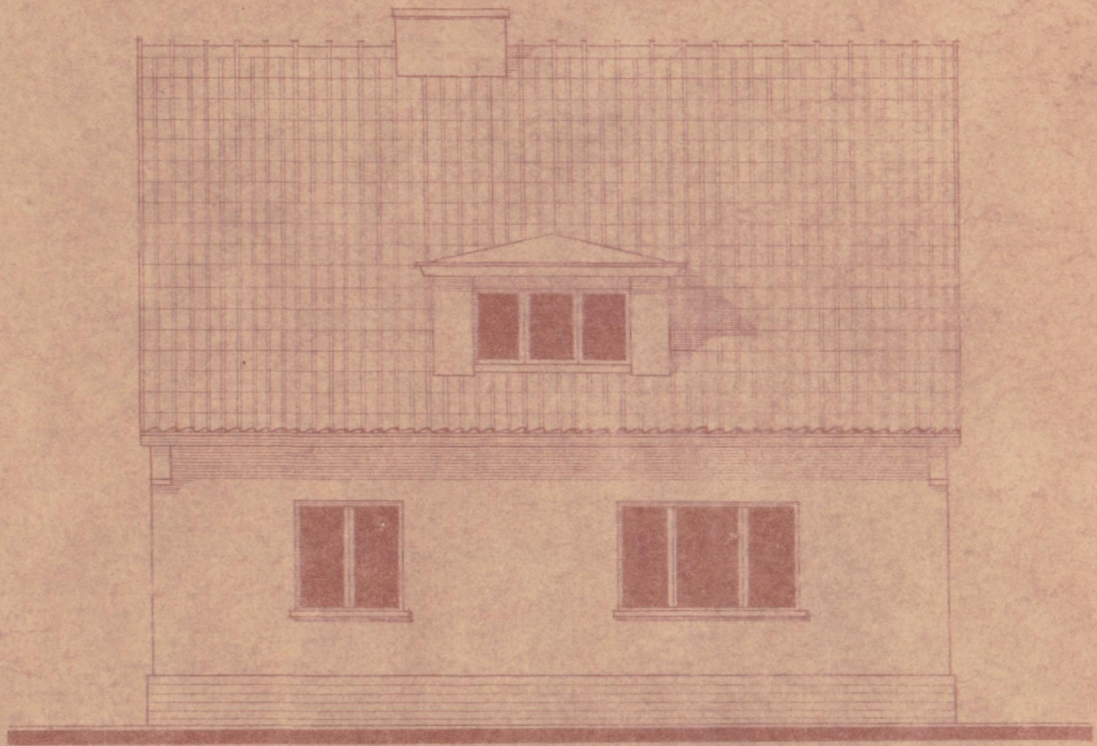

VAADE D



VAADE E

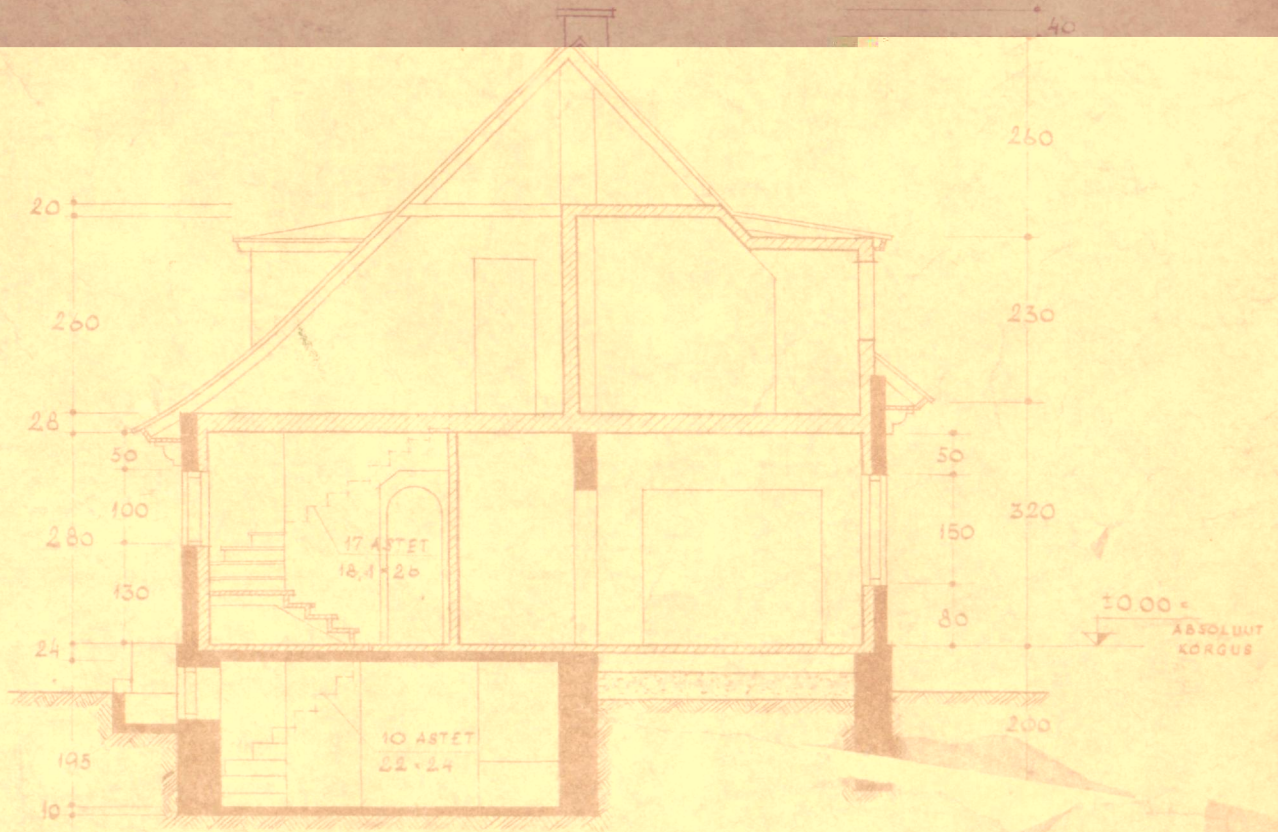

LÕIGE 1-1

1010

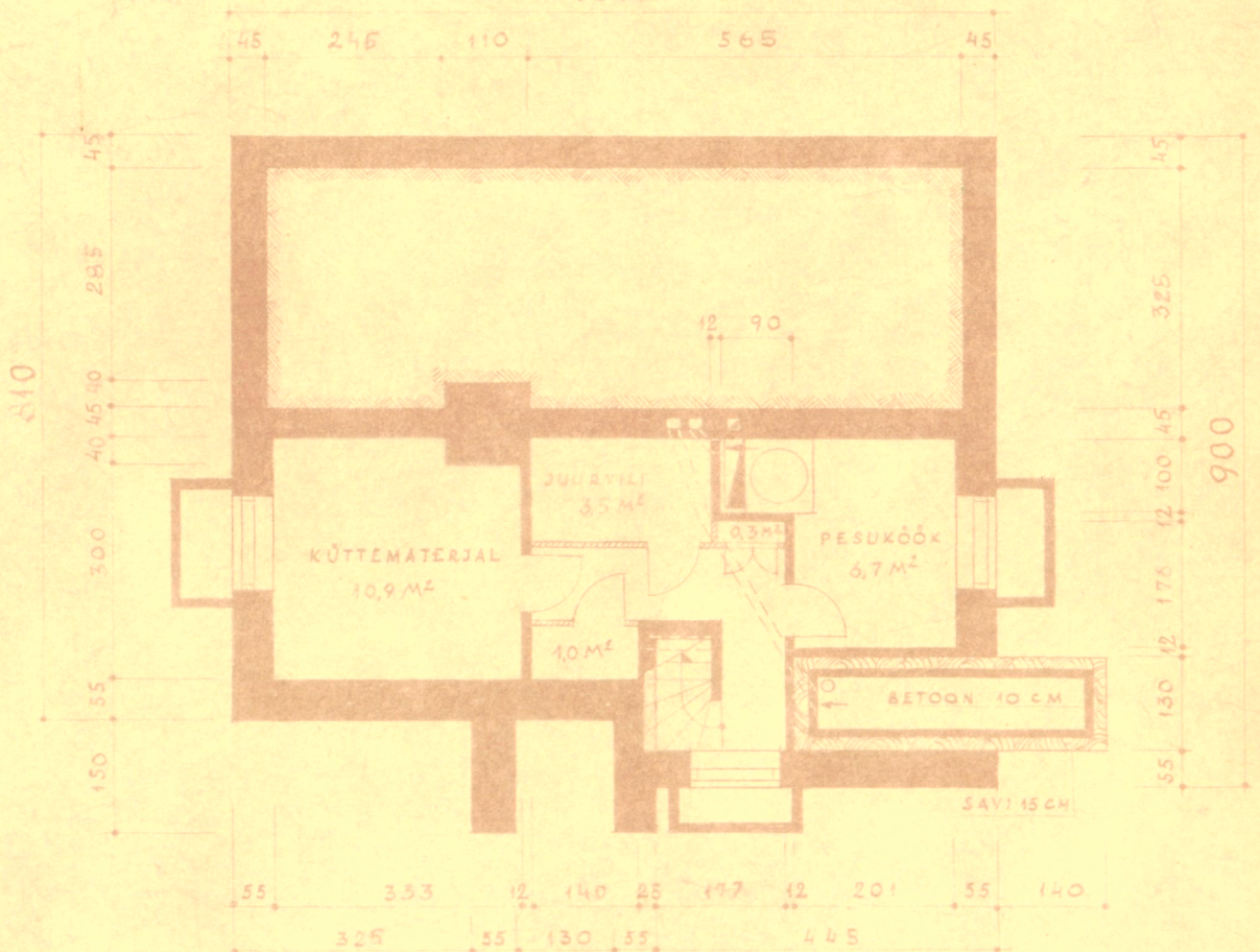

KELDRIKORRUS

VIIHTOALISE INDIVIDUAALELAMU EHTUSPROJEKT  
(kivist).

Autor: arh. L.Volkov.

Tehno-Ökonoomilised näitajad

|                              |   |       |                |
|------------------------------|---|-------|----------------|
| 1. Ehitusalune pind .....    | - | 136,3 | m <sup>2</sup> |
| 2. Maapeenine kubatuur ..... | - | 540,9 | m <sup>3</sup> |
| 3. Keldriga kubatuur .....   | - | 664,3 | m <sup>3</sup> |
| 4. Garaaži kubatuur .....    | - | 62,6  | m <sup>3</sup> |
| 5. Elamisping .....          | - | 79,1  | m <sup>2</sup> |
| 6. Kesulik pind .....        | - | 120,1 | m <sup>2</sup> |

$$K_1 = \frac{\text{elamisping}}{\text{kesulik pind}} = \frac{79,1}{120,1} = 0,66$$

$$K_2 = \frac{\text{maapeenine kubatuur}}{\text{elamisping}} = \frac{540,9}{79,1} = 6,8$$

Põhikonstruktsioonide iseloomustus

Alusmürid - looduslikust kivist; väliseinad - nn. Harju sein; garaažil silikeattelitest; sisemine kändesein - silikeattelitest; vaheseinad - puudust; vahelaed - keldris betoonist; eluruumidel ja garaažil puittaladel termoliitküttega; põrandad - keldriruumides ja garaažis betoonist, eluruumides punnitud laudadest, vannitoss ja köögis metallist; trepid-väljas paeastmetega, keldris betoonist, elukorrusel puudust; katus - kivi, garaažil plekk.

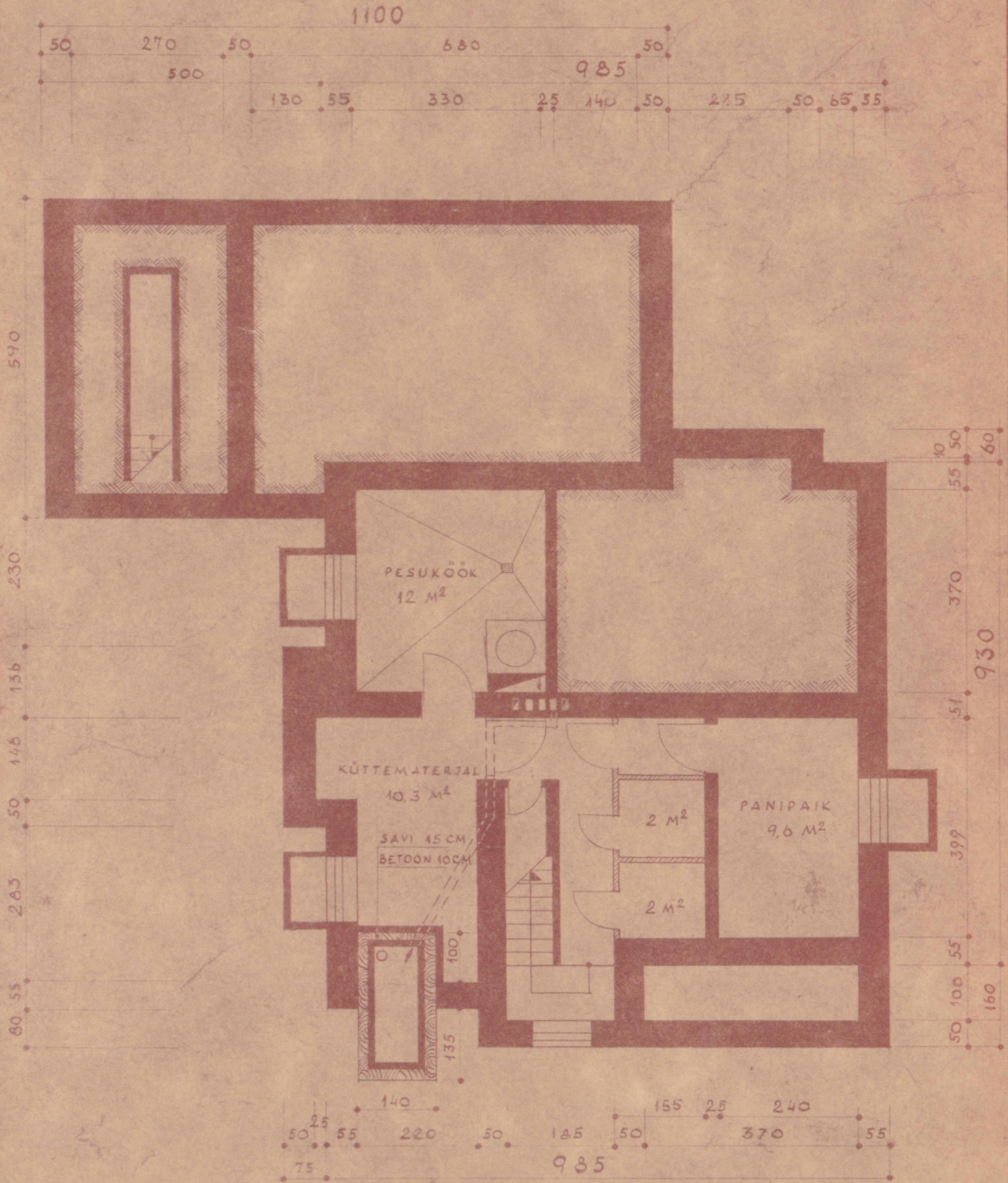

KELDRIKORRUS

D

1475

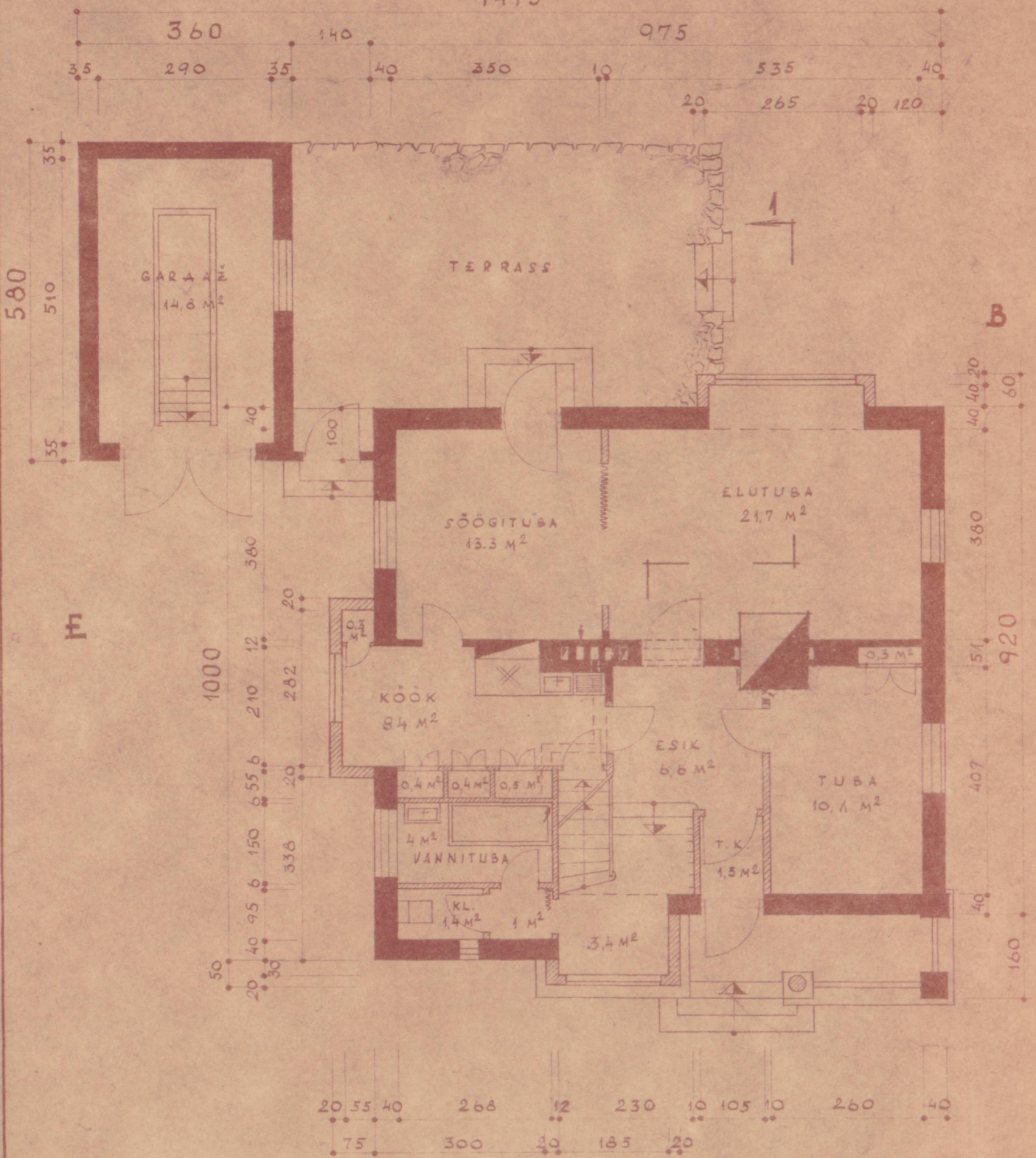

PÕHIKORRUS



A



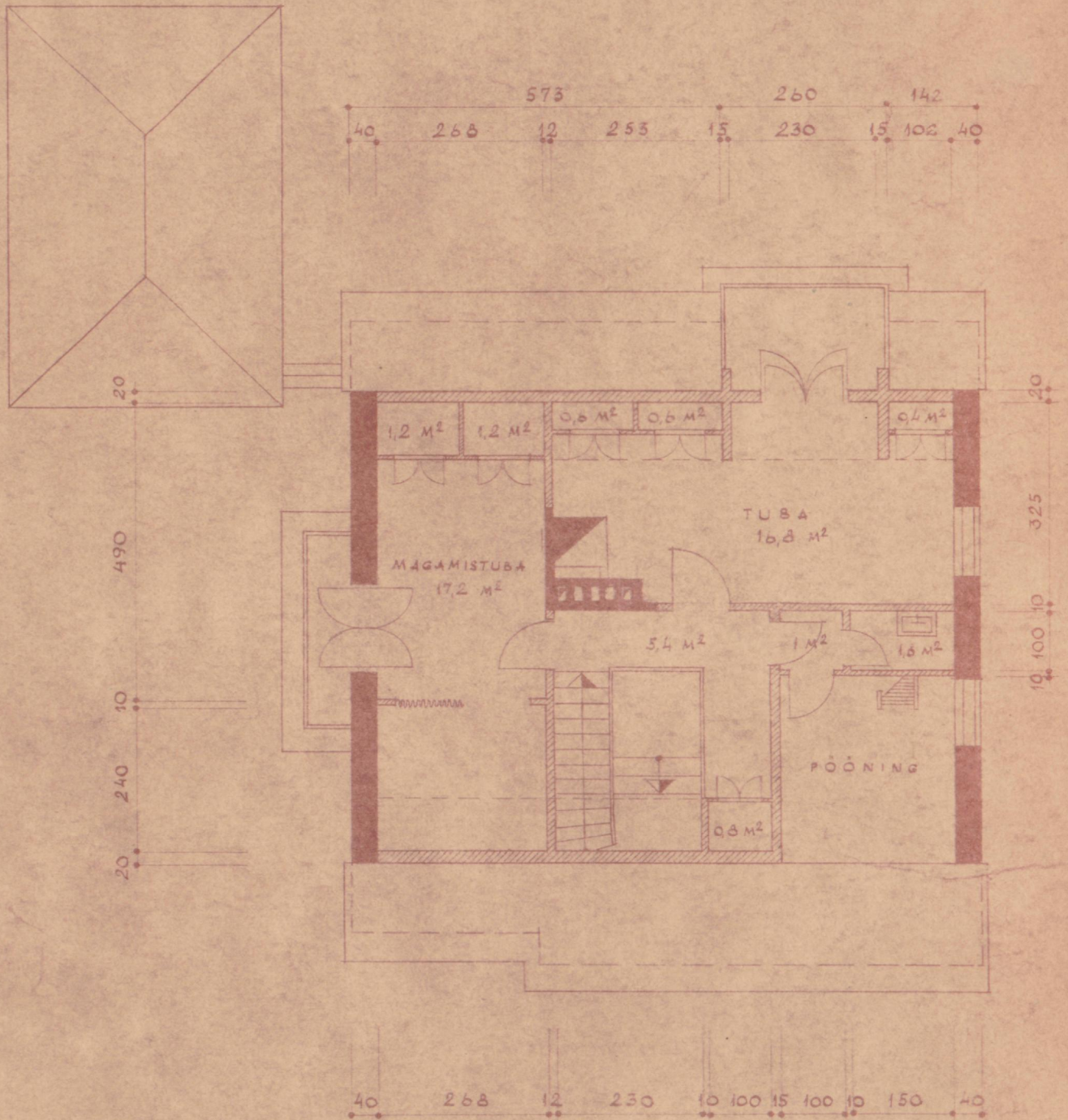

KATUSEKORRUS

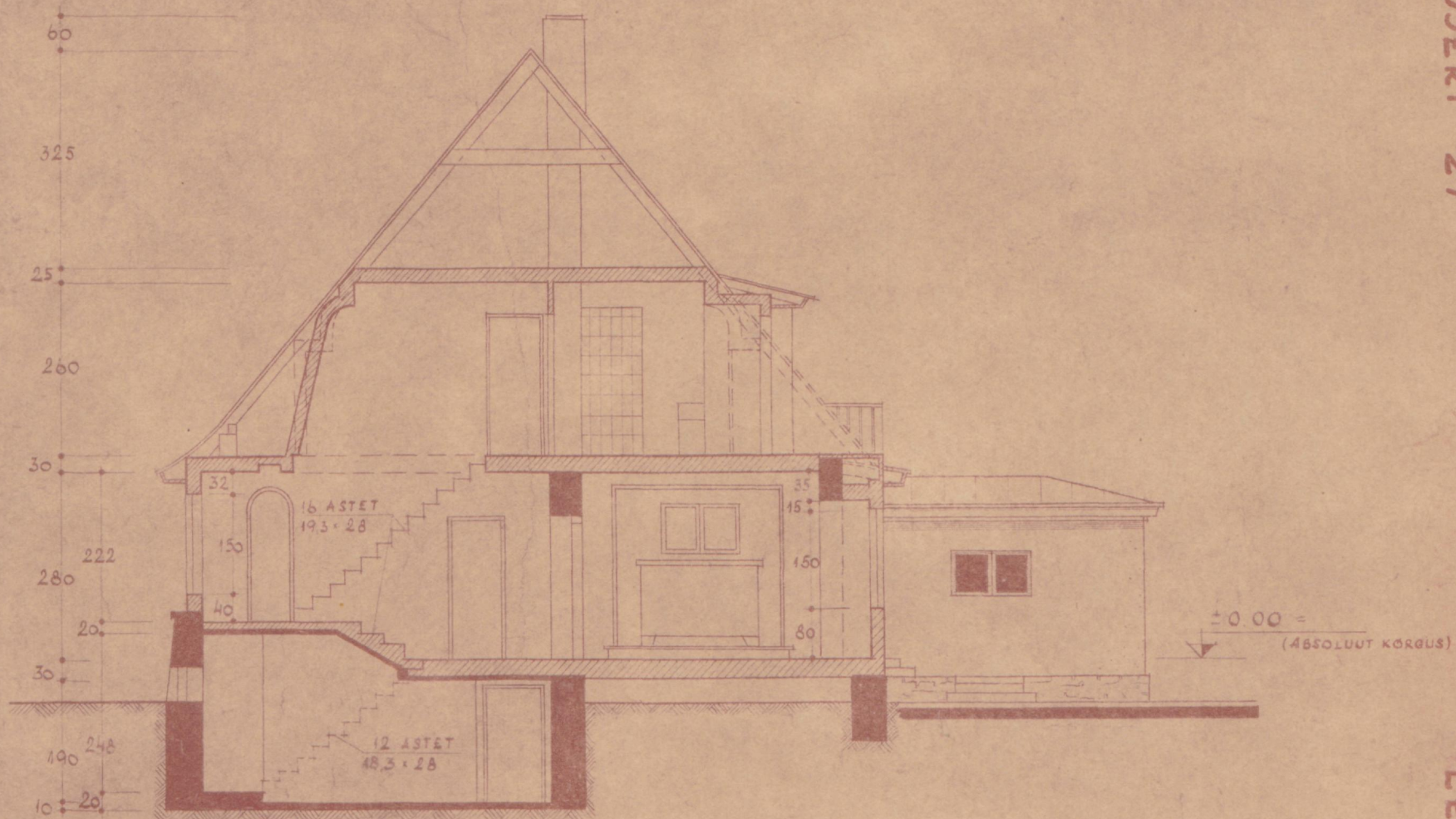

LÔIGE 4-4



VAADE A

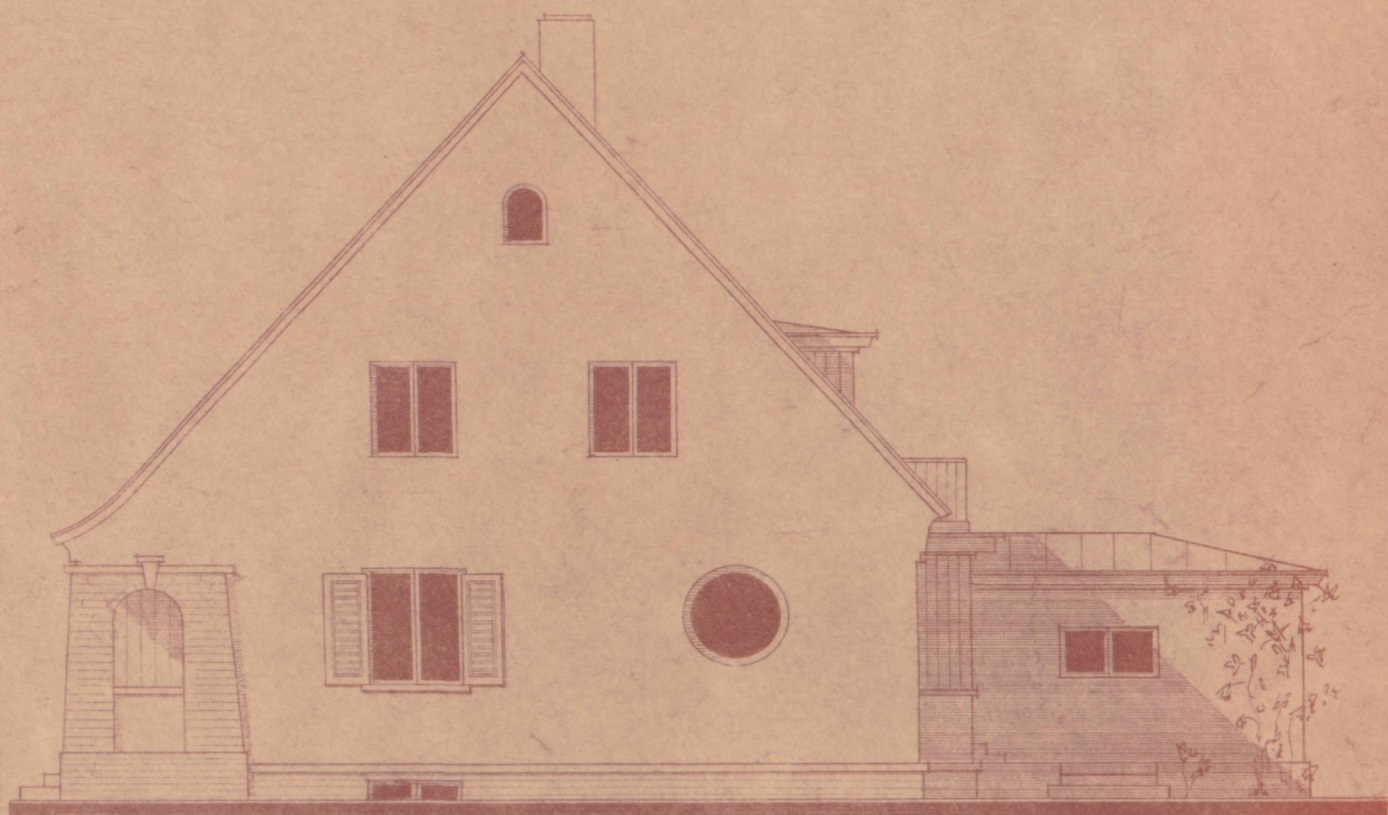

VAADE B



VAADE D

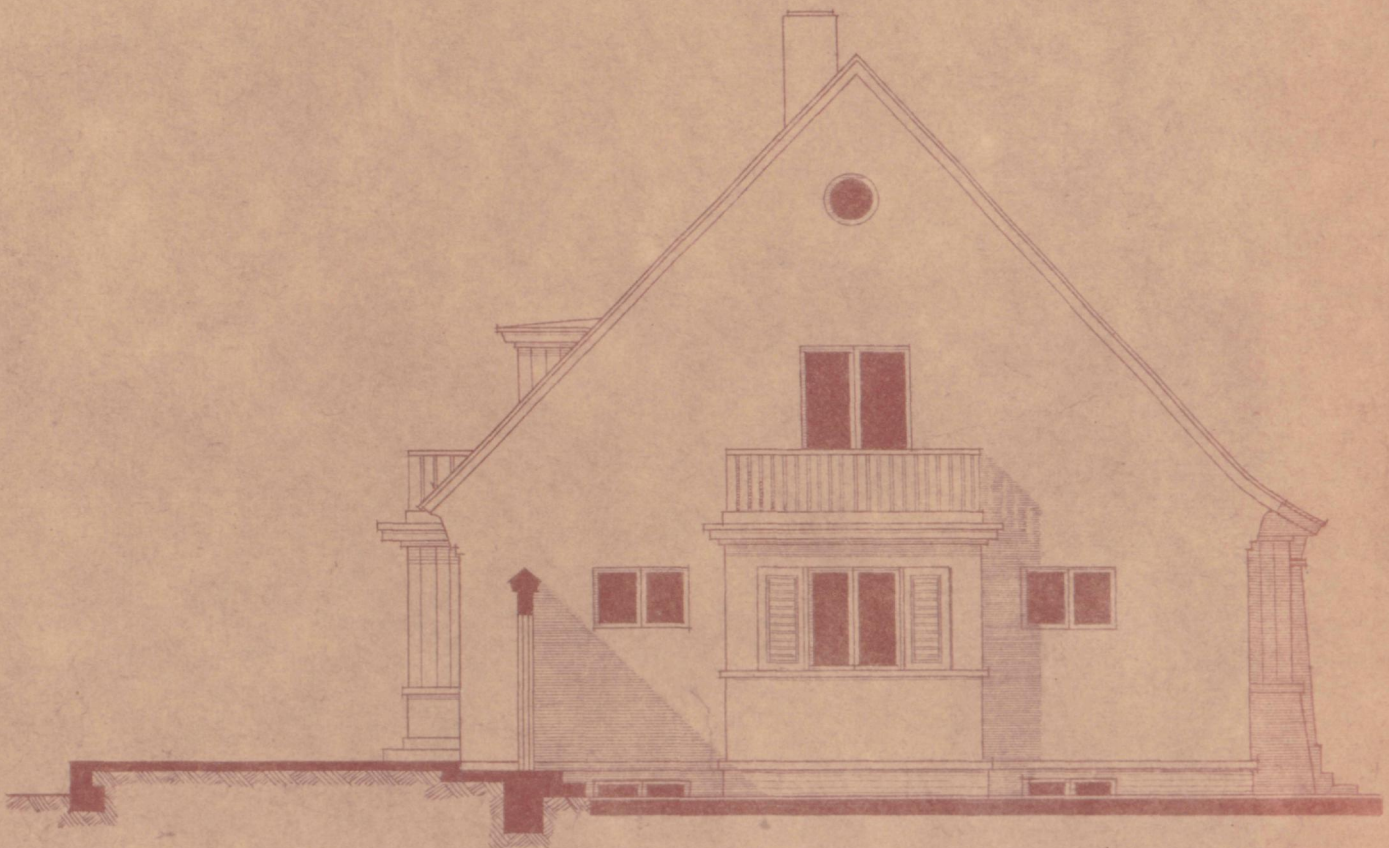

VAADE E

KAHETOALISE INDIVIDUAALELAMU EHDITUSPROJEKT  
LÄTI NSV ARHITEKTUURI VALITSUSE TUUP nr.125-3  
(kivist).

Arh. E.A.Kalnina.

Tehno-ökonoomilised näitajad

|    |  |   |       |                |
|----|--|---|-------|----------------|
| 1. | Ehitusalune pind .....   | - | 70,5  | m <sup>2</sup> |
| 2. | Maa pealne kubatuur .....  | - | 214,6 | m <sup>3</sup> |
| 3. | Keldriosa kubatuur .....   | - | 238,8 | m <sup>3</sup> |
| 4. | Elamis pind .....  | - | 28,9  | m <sup>2</sup> |
| 5. | Kasulik pind .....   | - | 44,3  | m <sup>2</sup> |
| 6. | $K_1 = \frac{\text{elamis pind}}{\text{kasulik pind}} = \frac{28,4}{44,3} = 0,65$        |   |       |                |
|    | $K_2 = \frac{\text{maa pealne kubatuur}}{\text{elamis pind}} = \frac{214,6}{28,9} = 7,4$ |   |       |                |

Põhikonstruktsioonide iseloomustus

Alusmüürid - looduslikust kivist; välisseinad - nn.Popovi sein; sisemine kändesein - silikaattellistest 25 sm; vaheseinad - puidust; vahelaud - puittaludel termoliittüitega; põrandad - keldriruumis betoonist või paeplaatidest, eluruumides punnitud laudadest; välistrepp ja terrass paest või betoonist; katvus - eterniit.

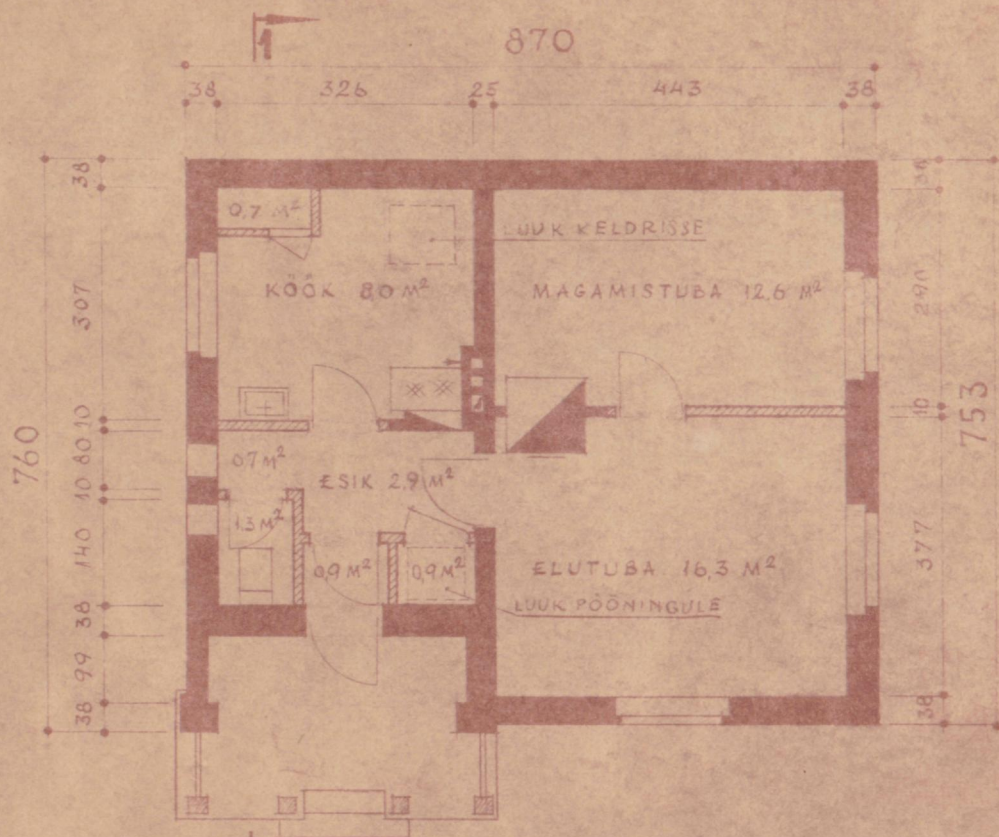

**PÕHIKORRUS**

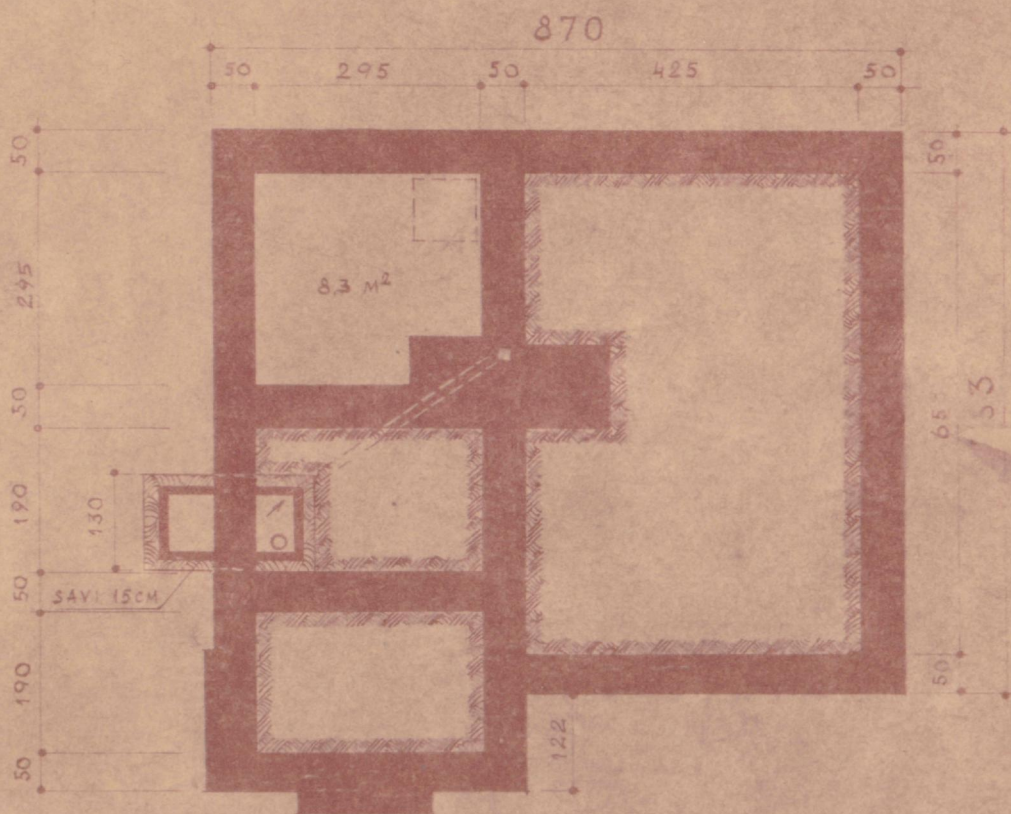

**KELDRIKORRUS**

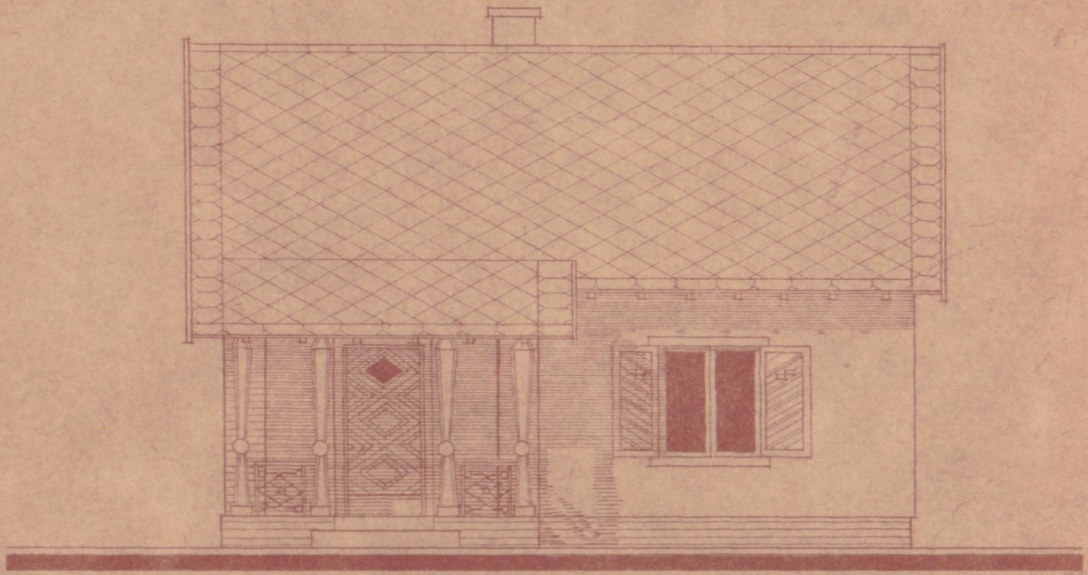

VAADE A

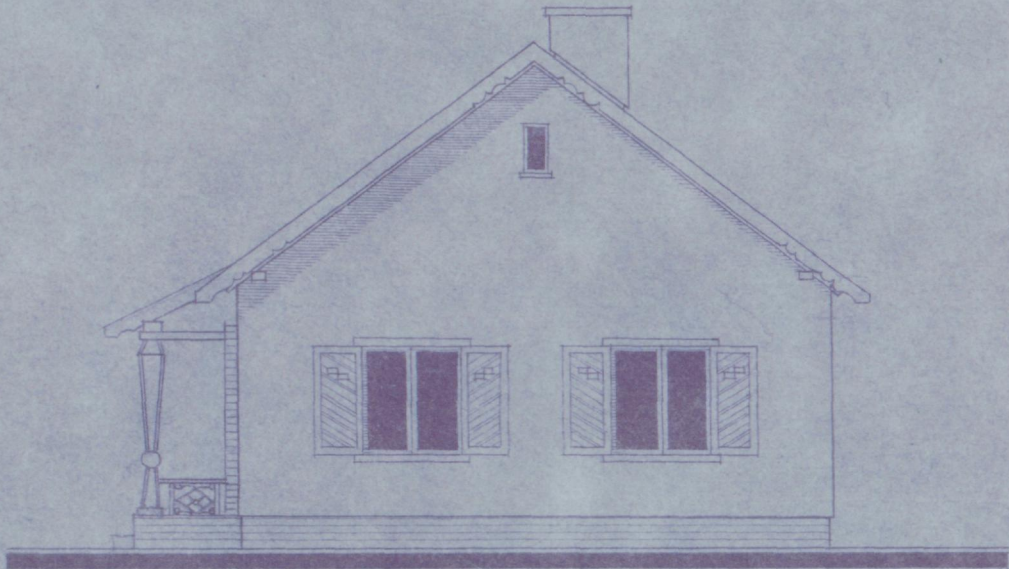

VAADE B

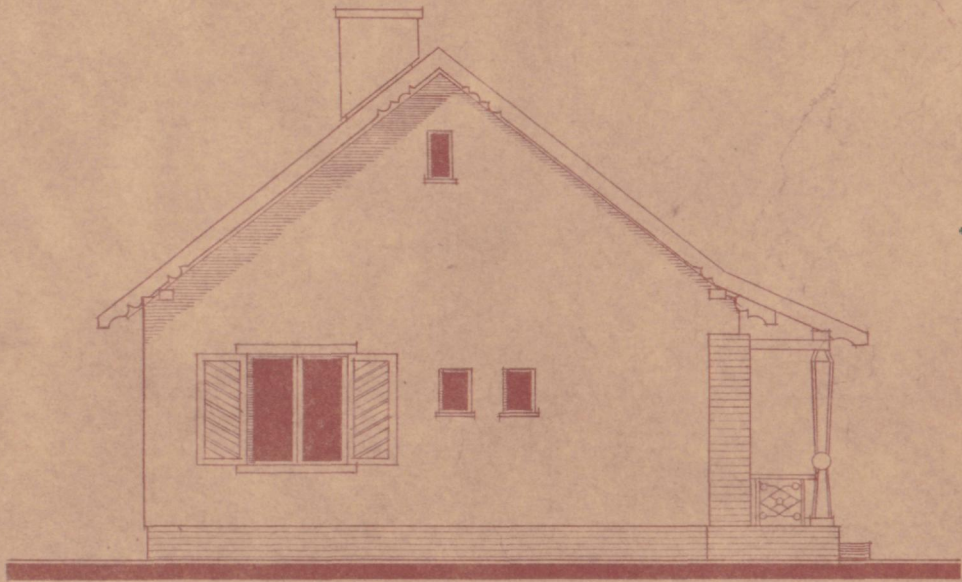

VAADE E

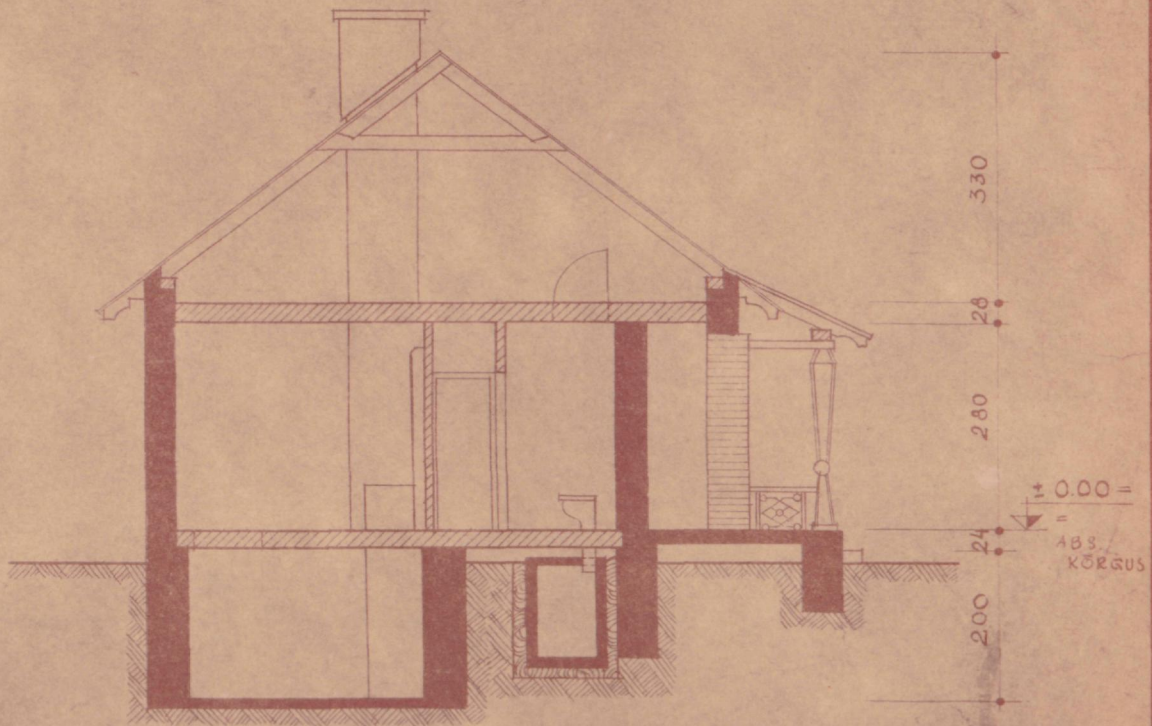

LÔIGE 1-1



KOLMETOALISE INDIVIDUAALELAMU EHTUSPROJEKT  
LÄTI NSV ARHITEKTUURI VALITSUSE TÕUP NR. 126-5  
(kivist)

Arh. E.M. Budže.

Telmo-ökoonoomilised näitajad

|                             |   |                      |
|-----------------------------|---|----------------------|
| 1. Ehitusalune pind .....   | - | 90,5 m <sup>2</sup>  |
| 2. Maspealne kubatuur ..... | - | 280,0 m <sup>3</sup> |
| 3. Keldriga kubatuur .....  | - | 297,4 m <sup>3</sup> |
| 4. Elamispiind .....        | - | 42,1 m <sup>2</sup>  |
| 5. Kasulik piind .....      | - | 61,0 m <sup>2</sup>  |

$$K_1 = \frac{\text{elamispiind}}{\text{kasulik piind}} = \frac{42,1}{61,0} = 0,69$$

$$K_2 = \frac{\text{maspealne kubatuur}}{\text{elamispiind}} = \frac{280}{42,1} = 6,65$$

Põhikonstruktsioonide iseloomustus

Alusmüürid - looduslikust kivist; välisseinad - nn. Popov sein; sisemine kandesein - silikaatbetoonist 25 sm; vaheseinad - puidust; vahelised - puittaladel termoliitküttega; põrandad - punnitud laudadest, keldris betoonist või paeplaatidest; välistrepp ja terrass - peest või betoonist; katus - eterniit.

PÕHIKORRUS

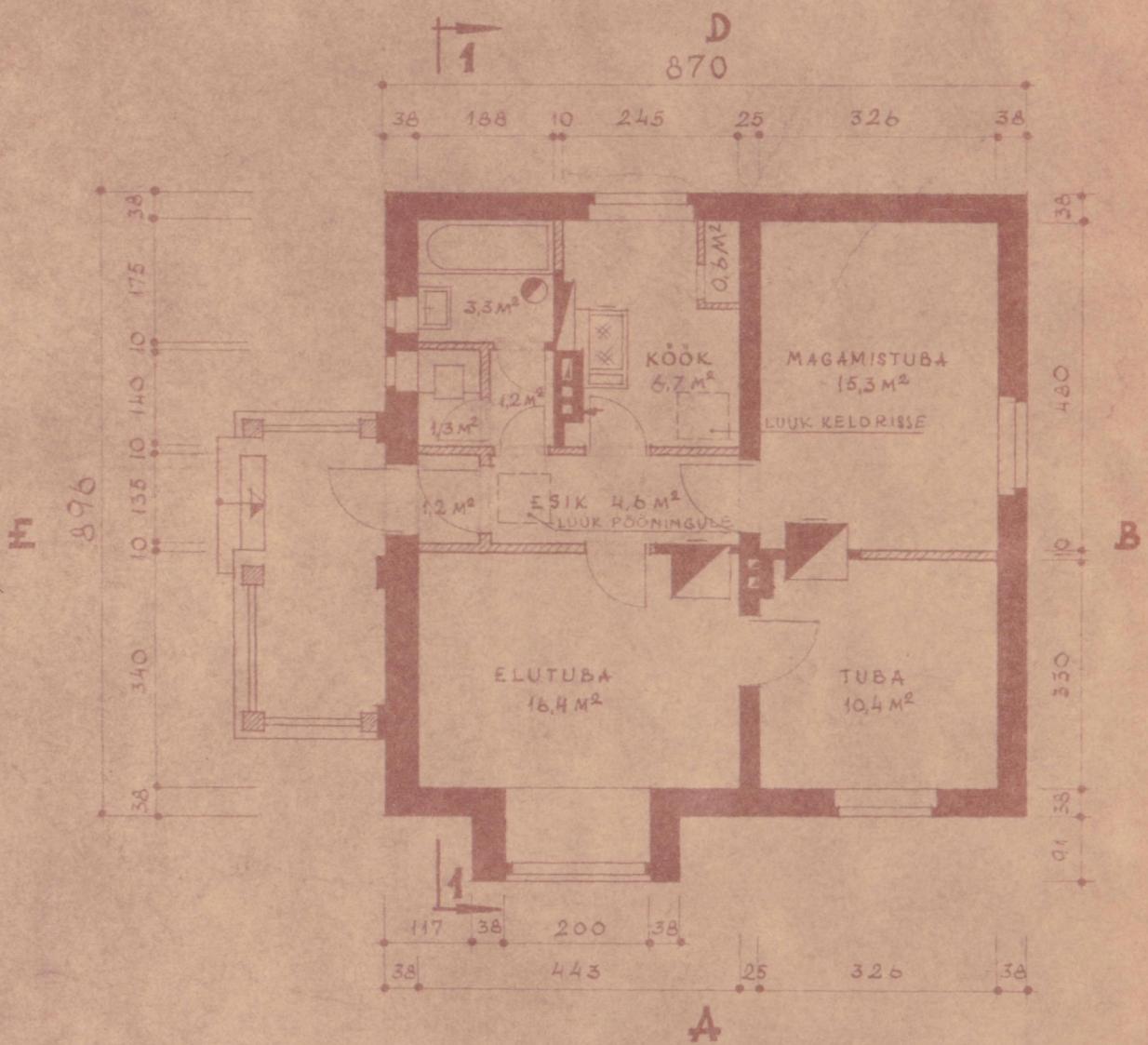

PÕHIKORRUS

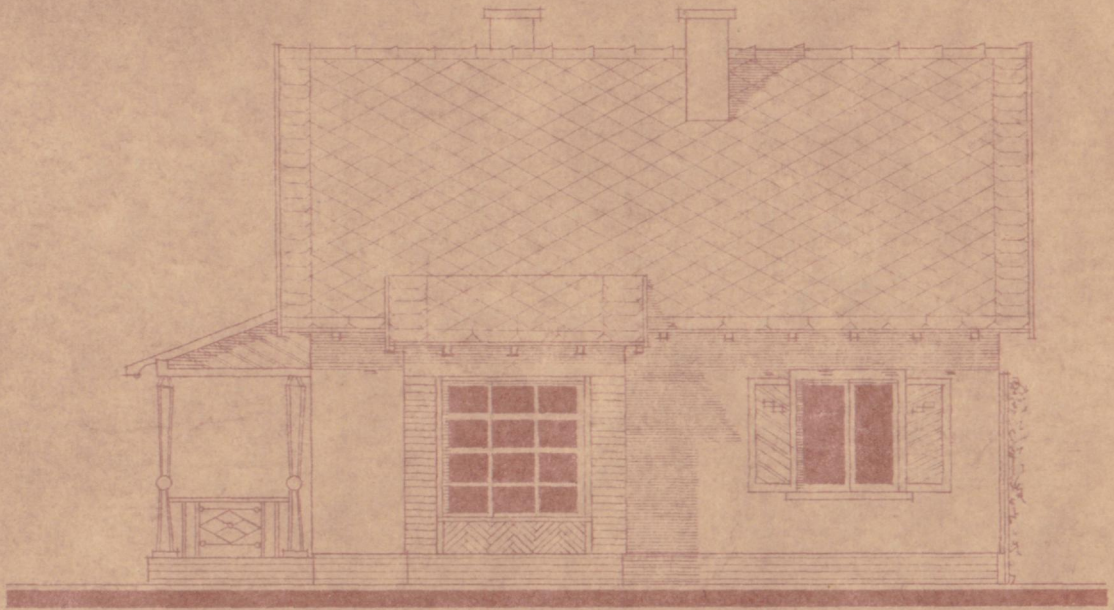

VAADE A

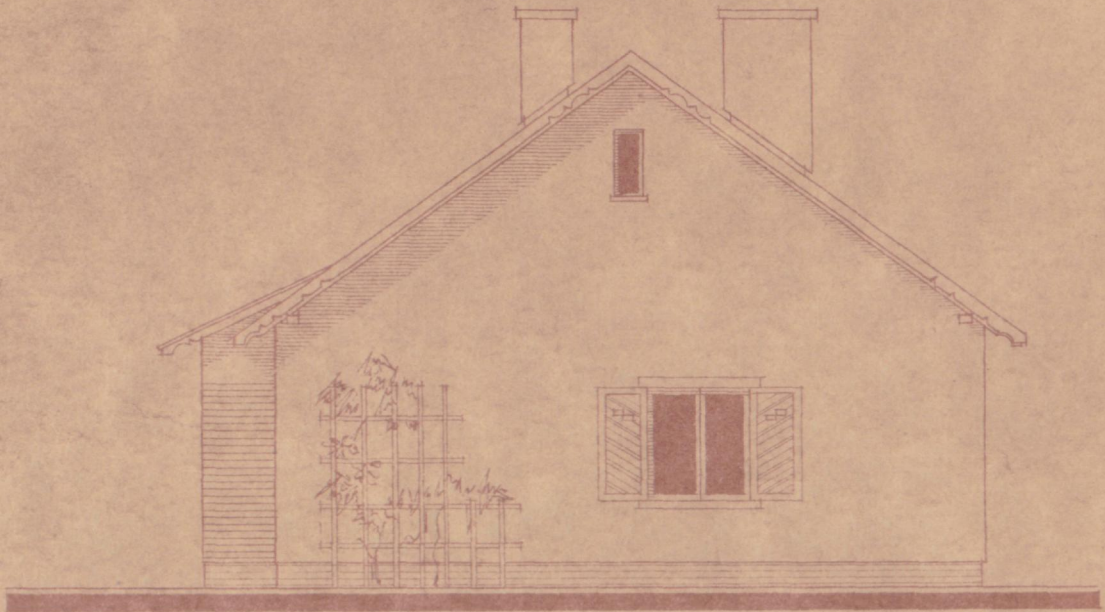

VAADE B

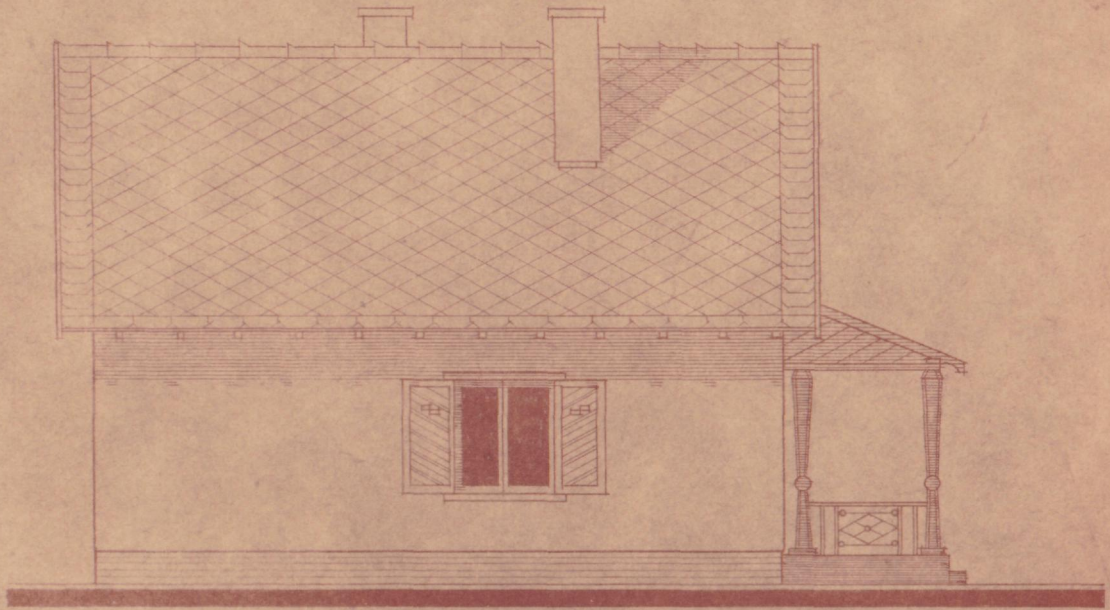

VAADE D

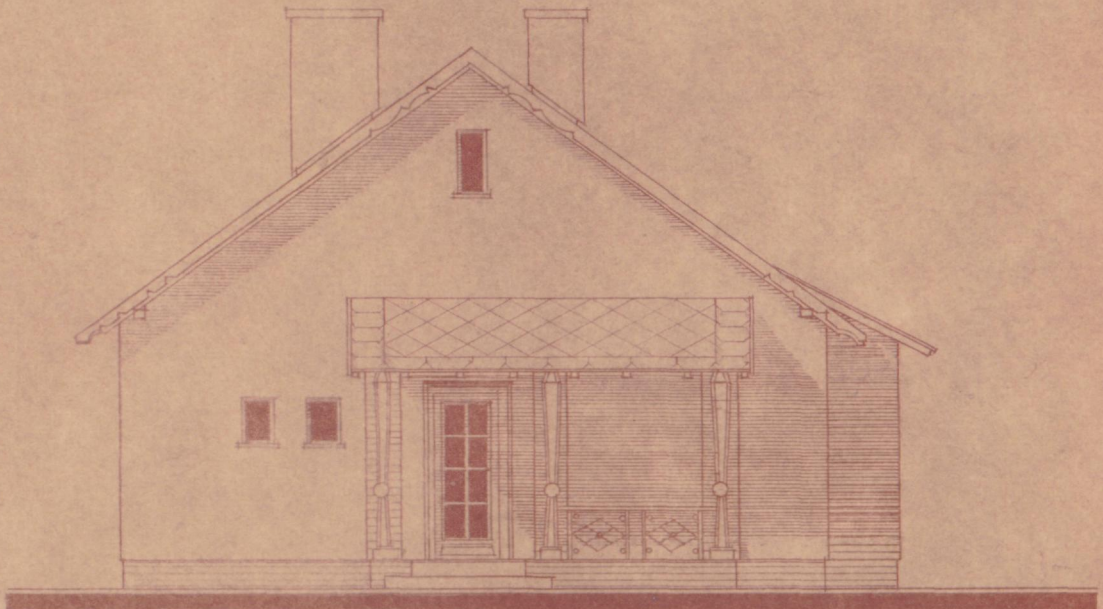

VAADE E

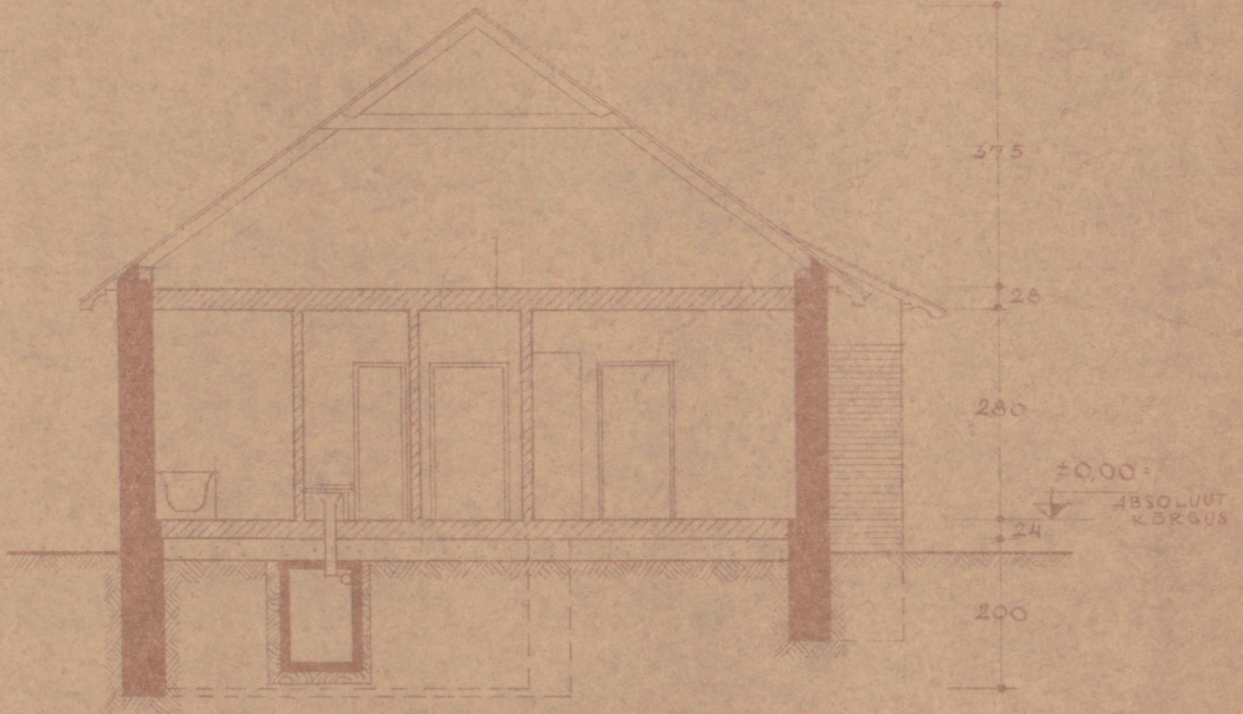

LÕIGE 1-1

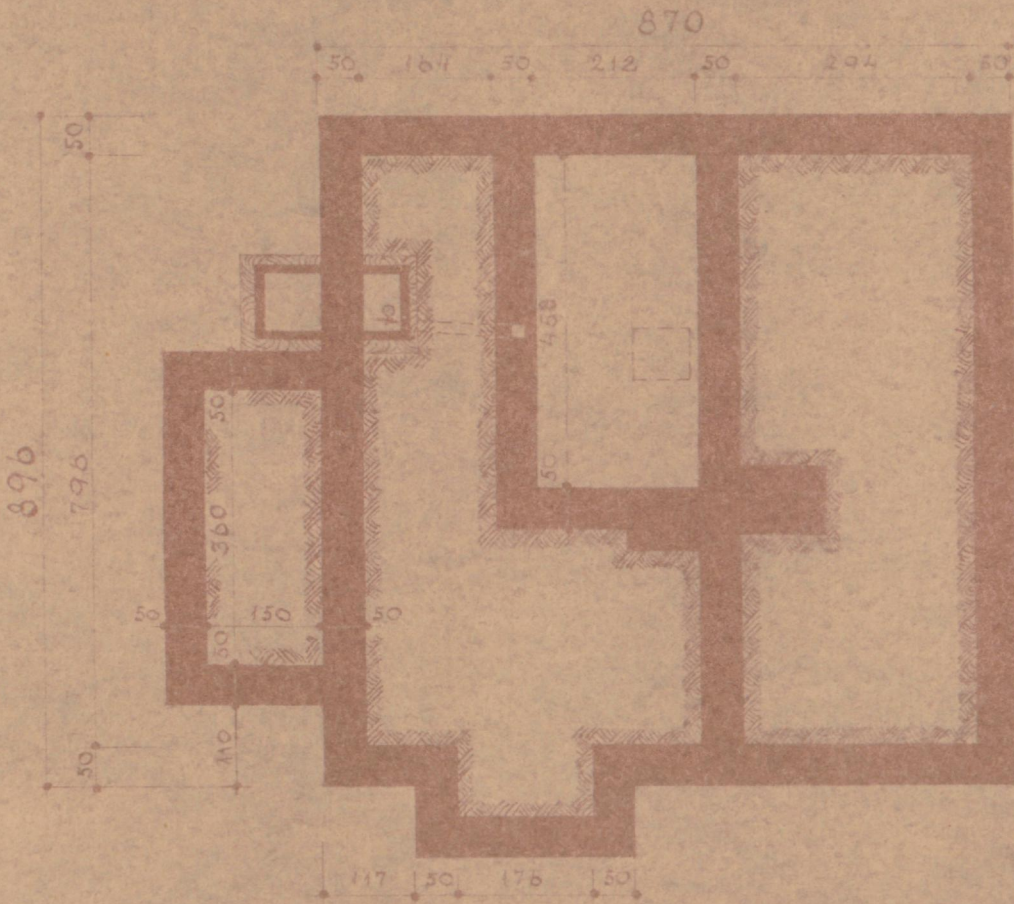

KELDRIKORRUS

NELJATALISE INDIVIDUAALELAMU EHTUSPROJEKT  
LÄTI NSV ARHITEKTUURI VALITSUSE TUUP NR. 125-7  
(kivist)

Arh. V.F. Rasmann.

Tehno-Ekonoomilised näitajad

|                             |   |                      |
|-----------------------------|---|----------------------|
| 1. Ehitusala pind .....     | - | 84,9 m <sup>2</sup>  |
| 2. Maapealne kubatuur ..... | - | 359,0 m <sup>3</sup> |
| 3. Keldrise kubatuur .....  | - | 382,4 m <sup>3</sup> |
| 4. Elamis pind .....        | - | 58,5 m <sup>2</sup>  |
| 5. Kasulik pind .....       | - | 80,8 m <sup>2</sup>  |

$$K_1 = \frac{\text{elamis pind}}{\text{kasulik pind}} = \frac{58,5}{80,8} = 0,72$$

$$K_2 = \frac{\text{maapealne kubatuur}}{\text{elamis pind}} = \frac{359,0}{58,5} = 6,14$$

Põhikonstruktsioonide iseloomustus

Alusmüürid - looduslikust kivist; välisseinad - nn. Popovi sein; sisemine kandesein - silikatest 25 sm; vaheseinad puidust; vahelaud - puittaludel termoliititega; põrandad - punnitud laudadest, keldris betoonist või peepplastidest; trepid välises peest, sees puidust; katus kivi või eterniit.

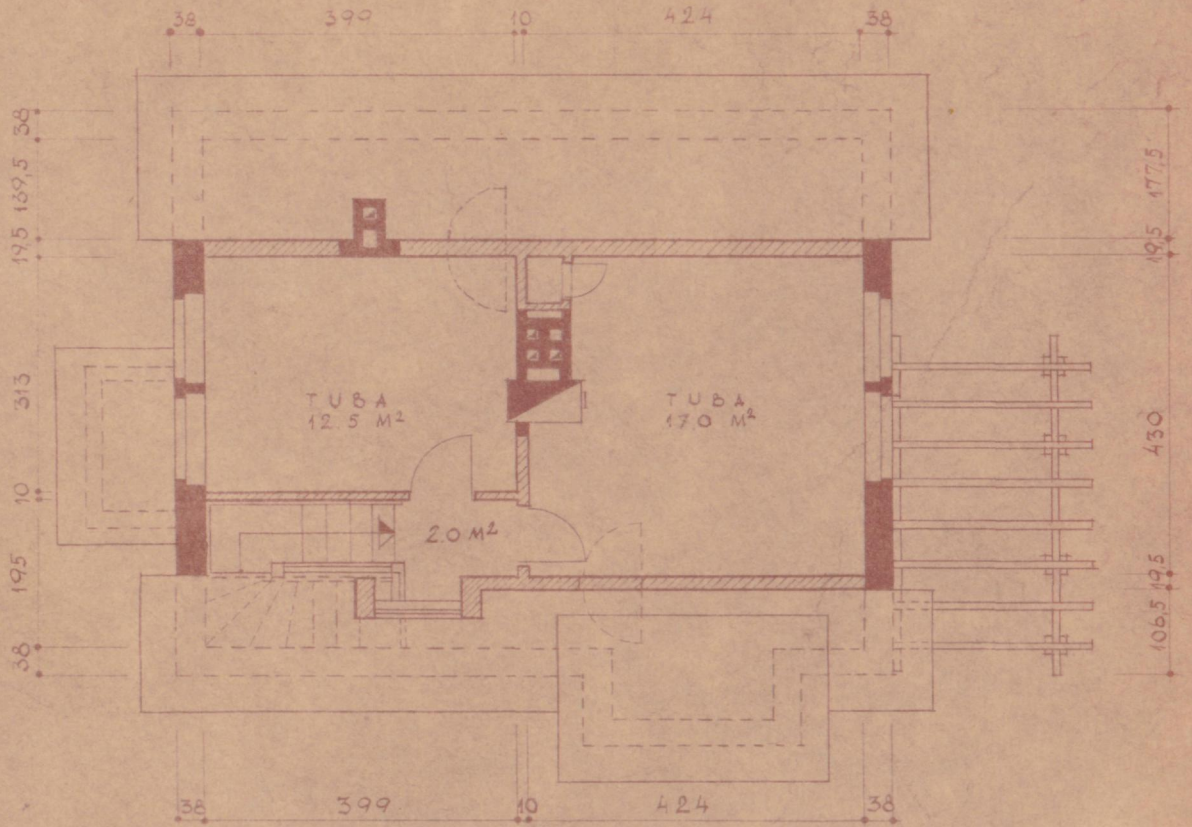

KATUSEKORRUS

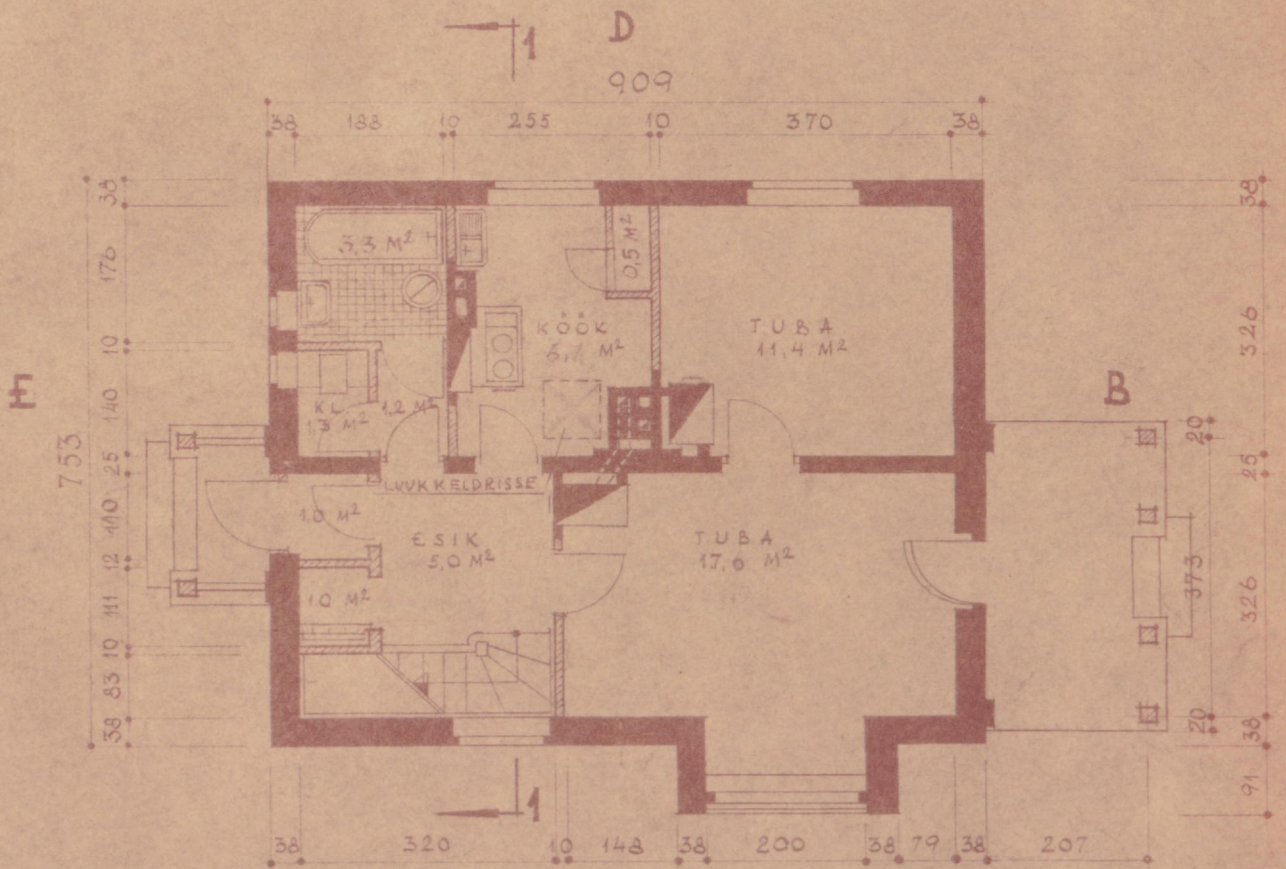

PÕHIKORRUS

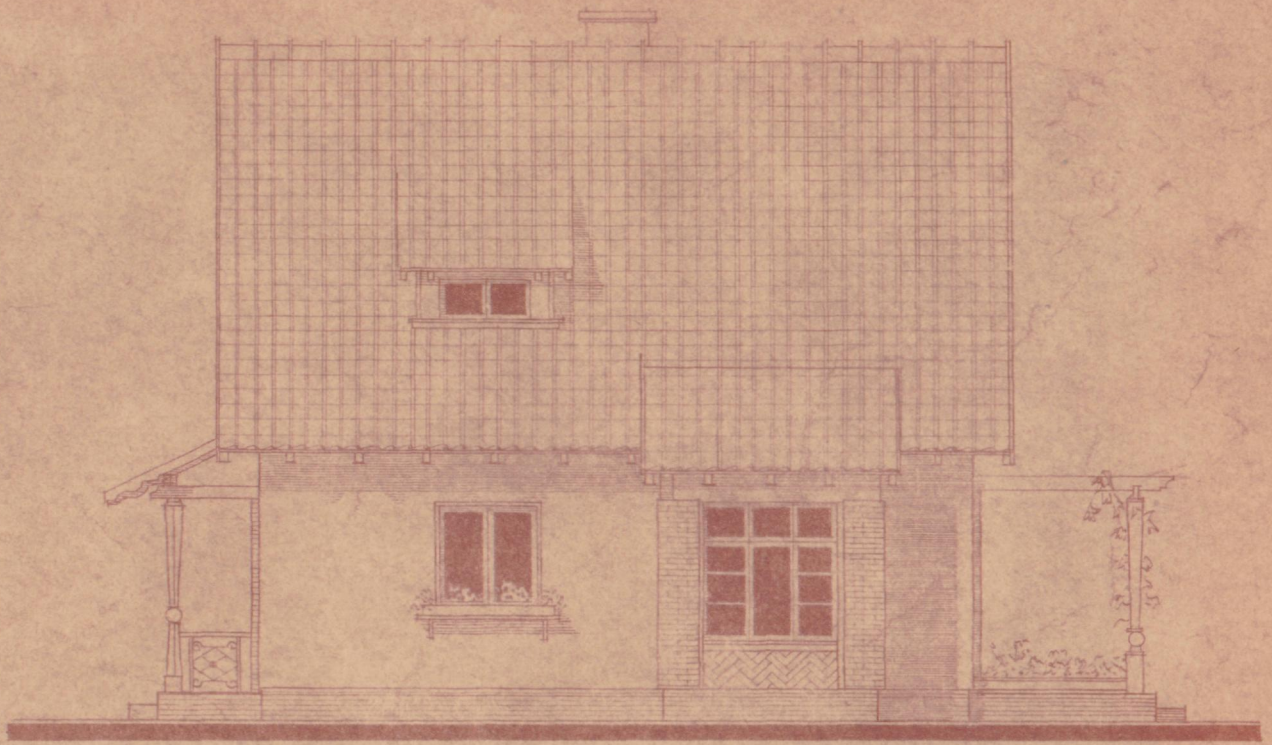

VAADE A

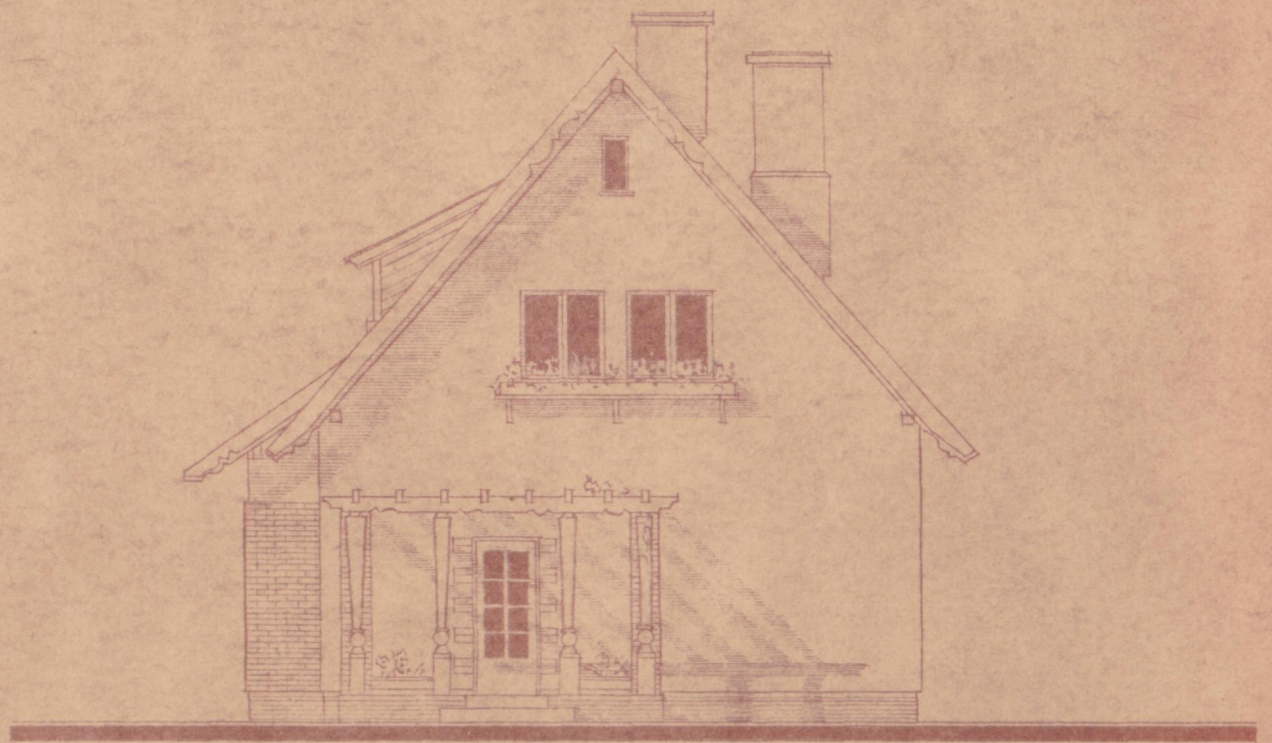

VAADE B



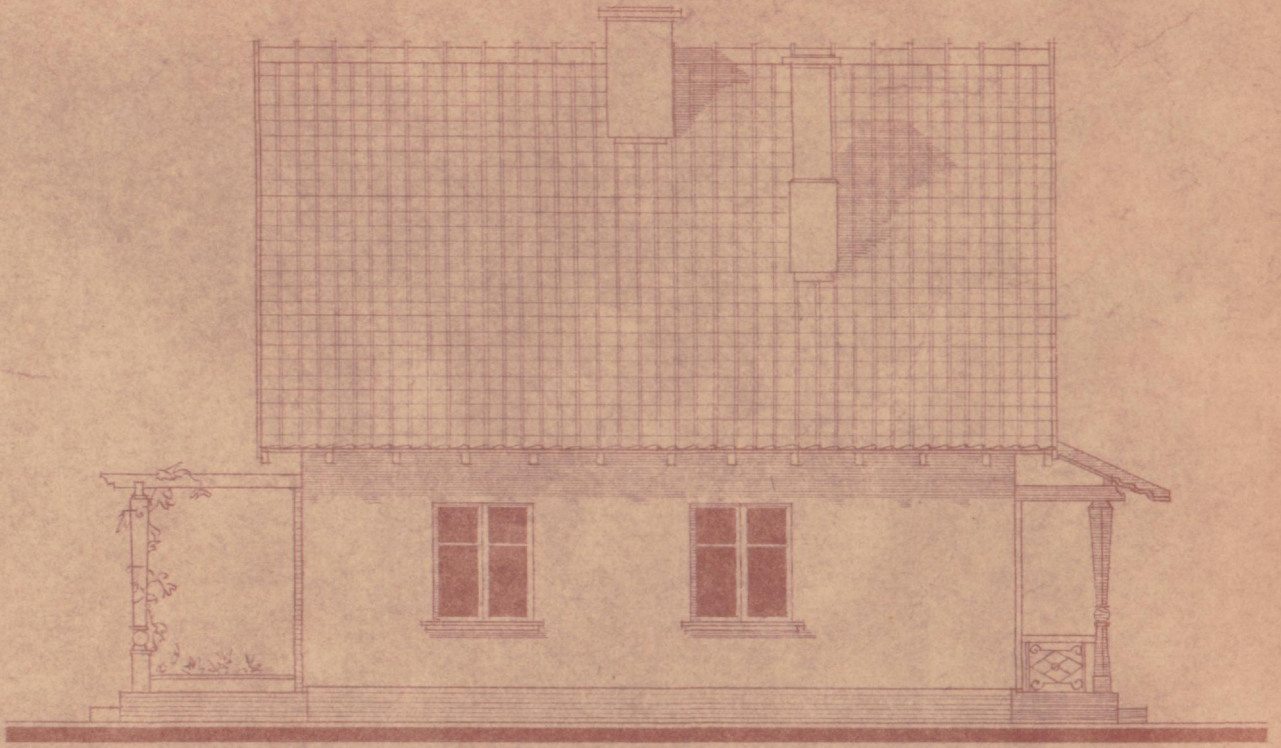

VA ADE D



VA ADE E

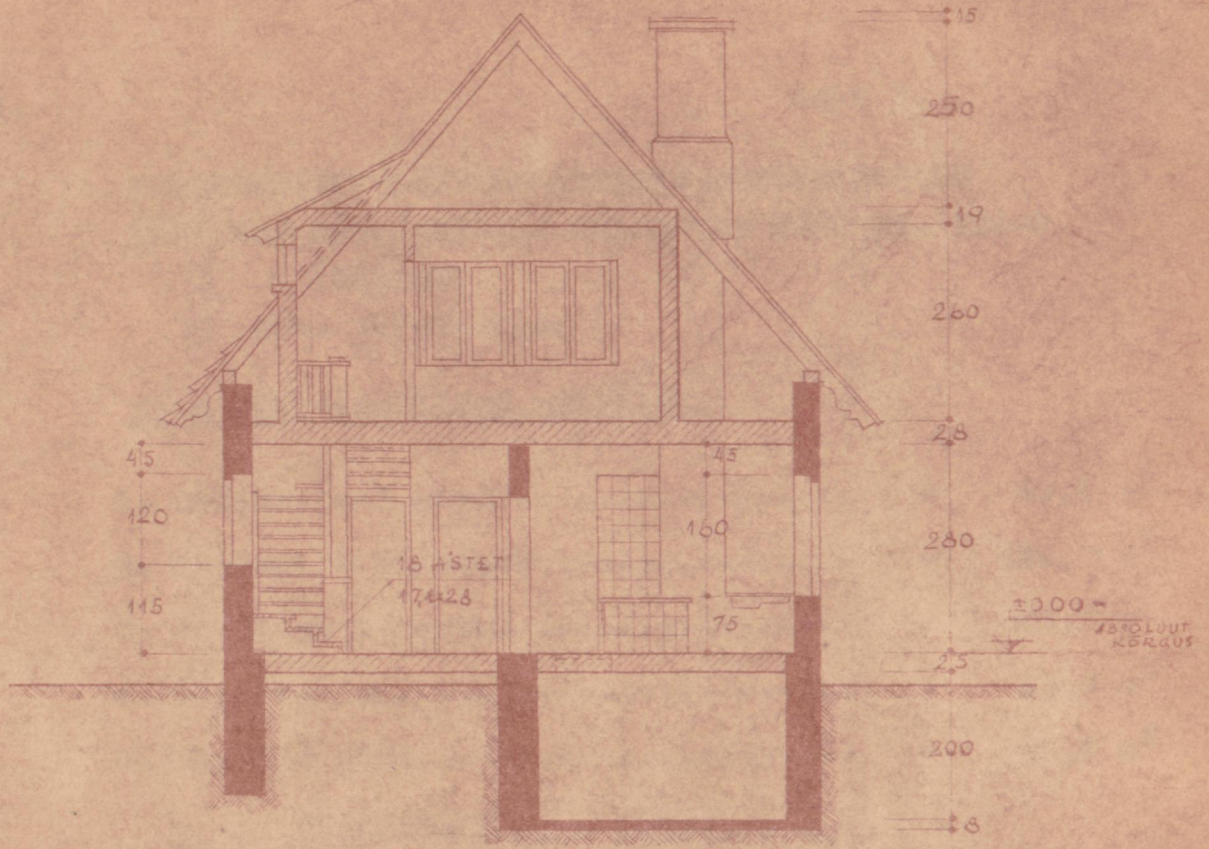

LÖIGE 1-1

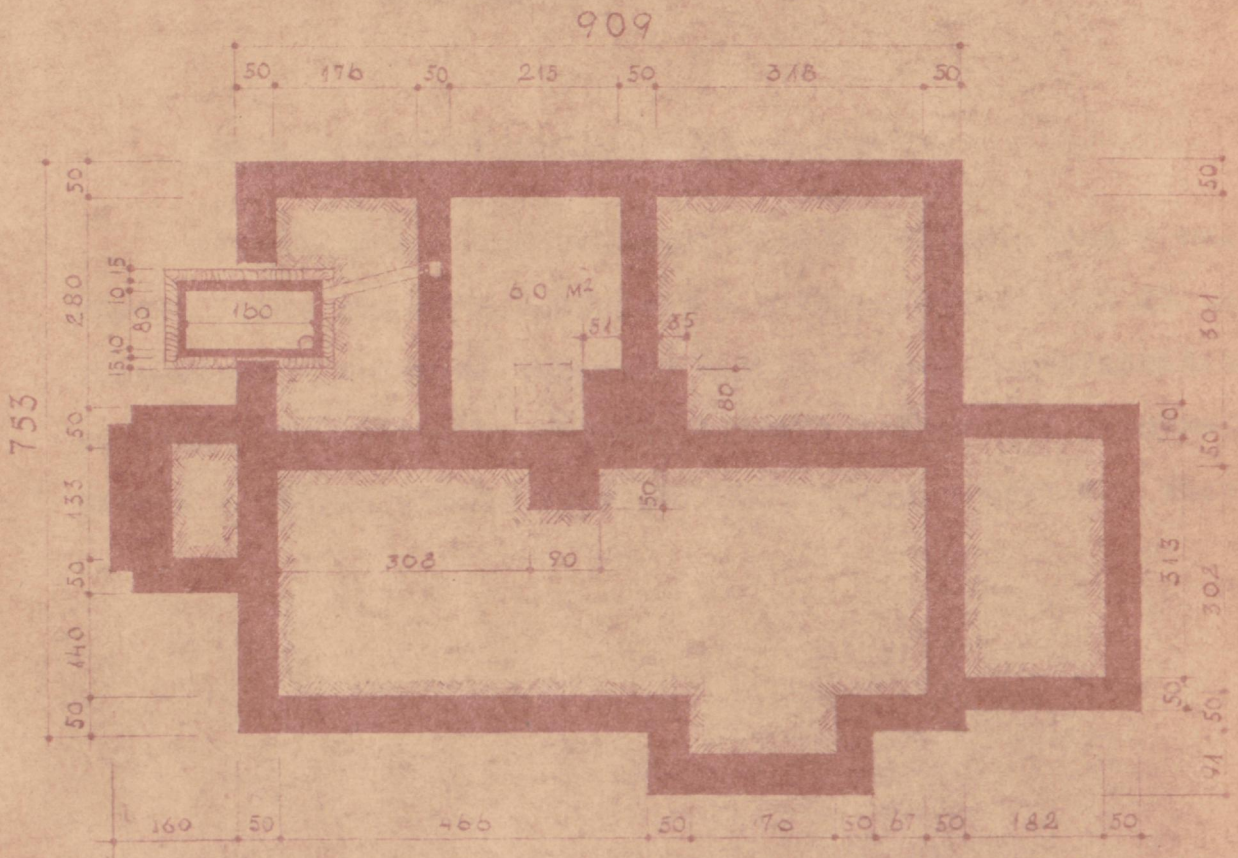

KELDRIKORRUS

VIIETALISE INDIVIDUAALELAMU Ehitusprojekt  
LÄTI NSV ARHITEKTUURI VALITSEUSE TUUP NR. 125-8  
(kivist)

Arh. V.F.Rammen.

Tehno-Ökonoomilised näitejad

|                               |   |                      |
|-------------------------------|---|----------------------|
| 1. Ehitusalune pind .. .. .   | - | 89,4 m <sup>2</sup>  |
| 2. Maapealne kubatuur .. .. . | - | 424,0 m <sup>3</sup> |
| 3. Keldriks kubatuur .. .. .  | - | 445,7 m <sup>3</sup> |
| 4. Elamispiind .. .. .        | - | 65,0 m <sup>2</sup>  |
| 5. Kasulik piind .. .. .      | - | 95,6 m <sup>2</sup>  |

$$K_1 = \frac{\text{elamispiind}}{\text{kasulik piind}} = \frac{65,0}{95,6} = 0,68$$

$$K_2 = \frac{\text{maapealne kubatuur}}{\text{elamispiind}} = \frac{424,0}{65,0} = 6,52$$

Põhikonstruktsioonide iseloomustus

Alusmüürid - looduslikust kivist; välisseinad - nn. Popovi sein; sisemine kändesein - silikantellistest 25 sm; vaheseinad - puidust; vahelised - puittaladel termoliitkritega; põrandad - punnitud laudadest, keldris betoon või paeplaadid; trepid - väljas puust, sees puidust; katus - kivi või eterniit.

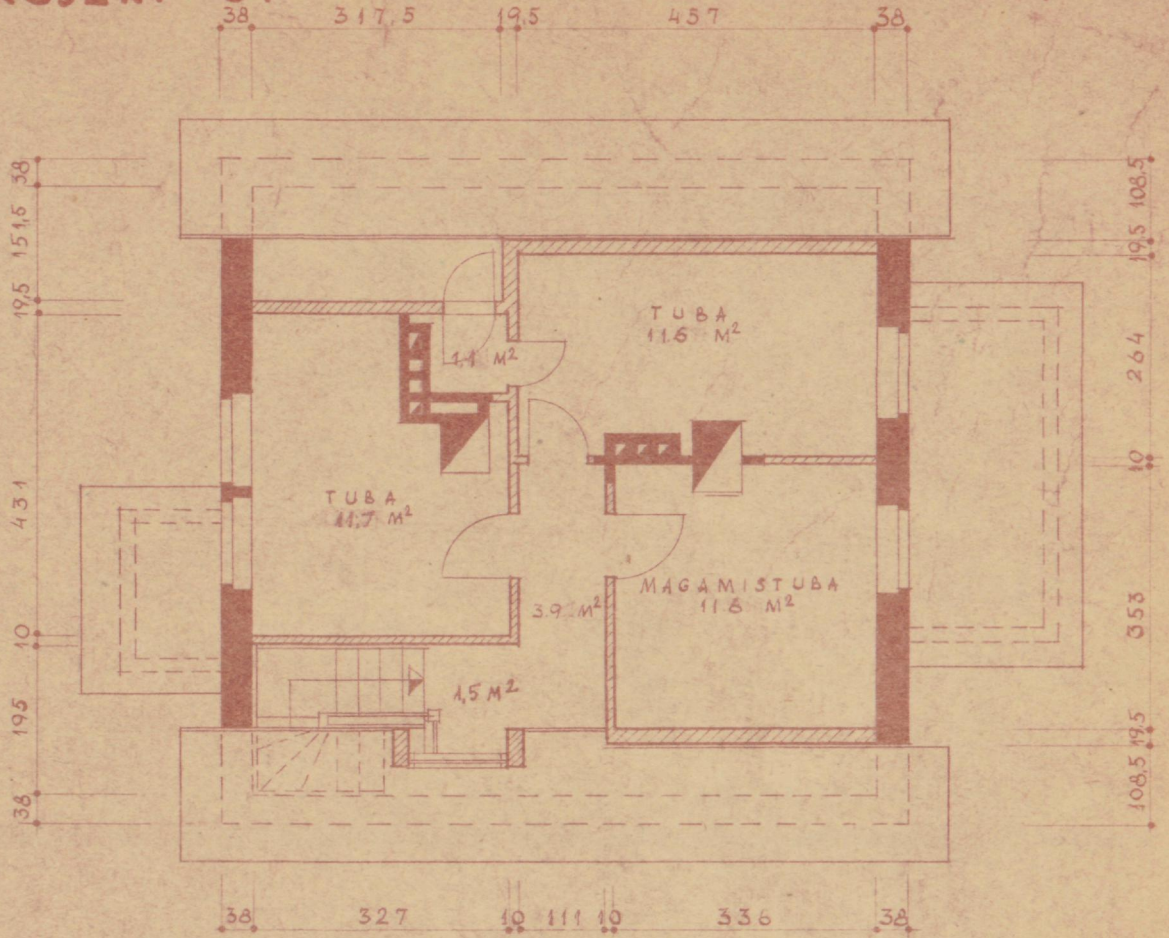

KATUSEKORRUS D 870

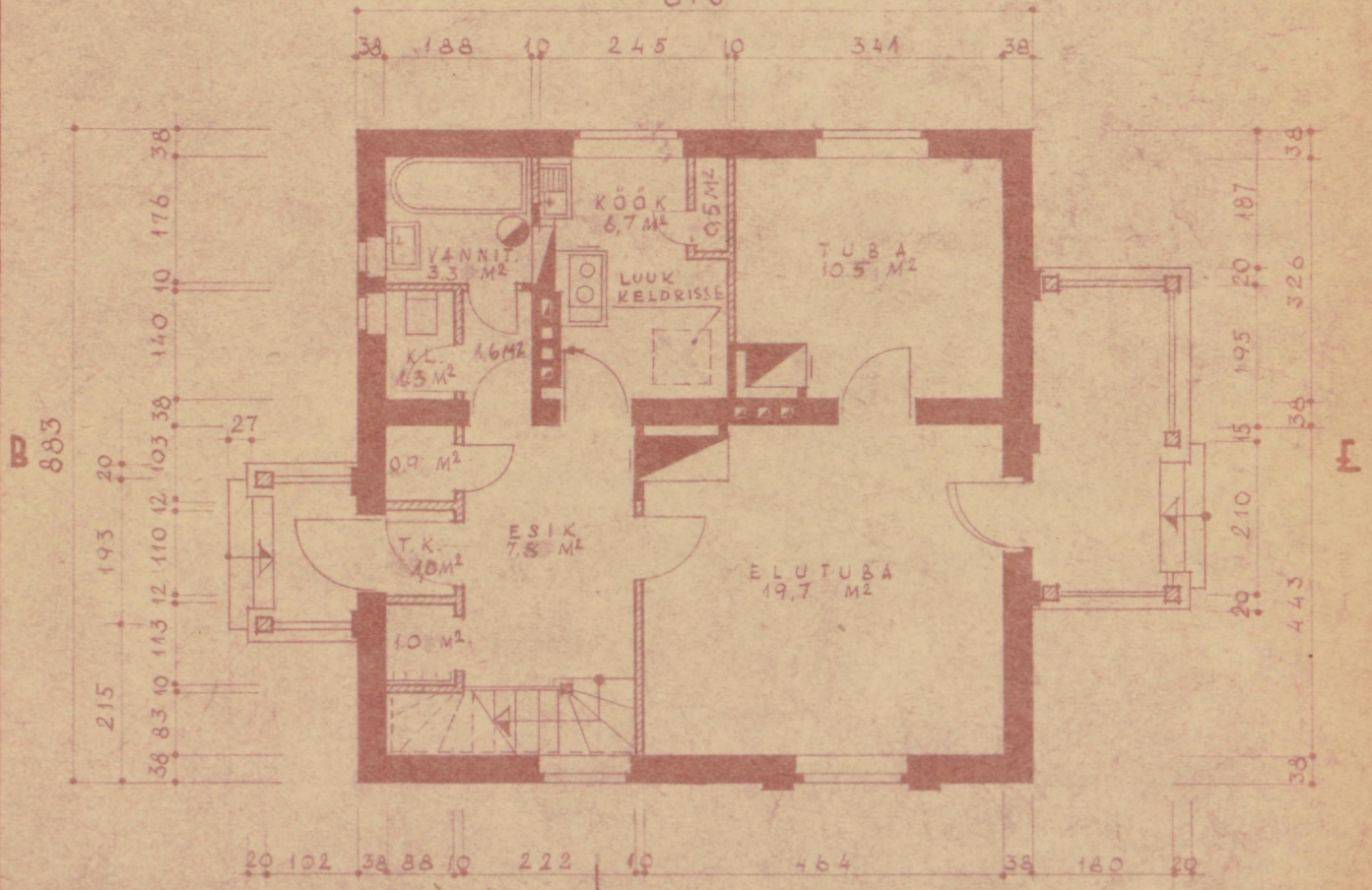

PÕHIKORRUS A

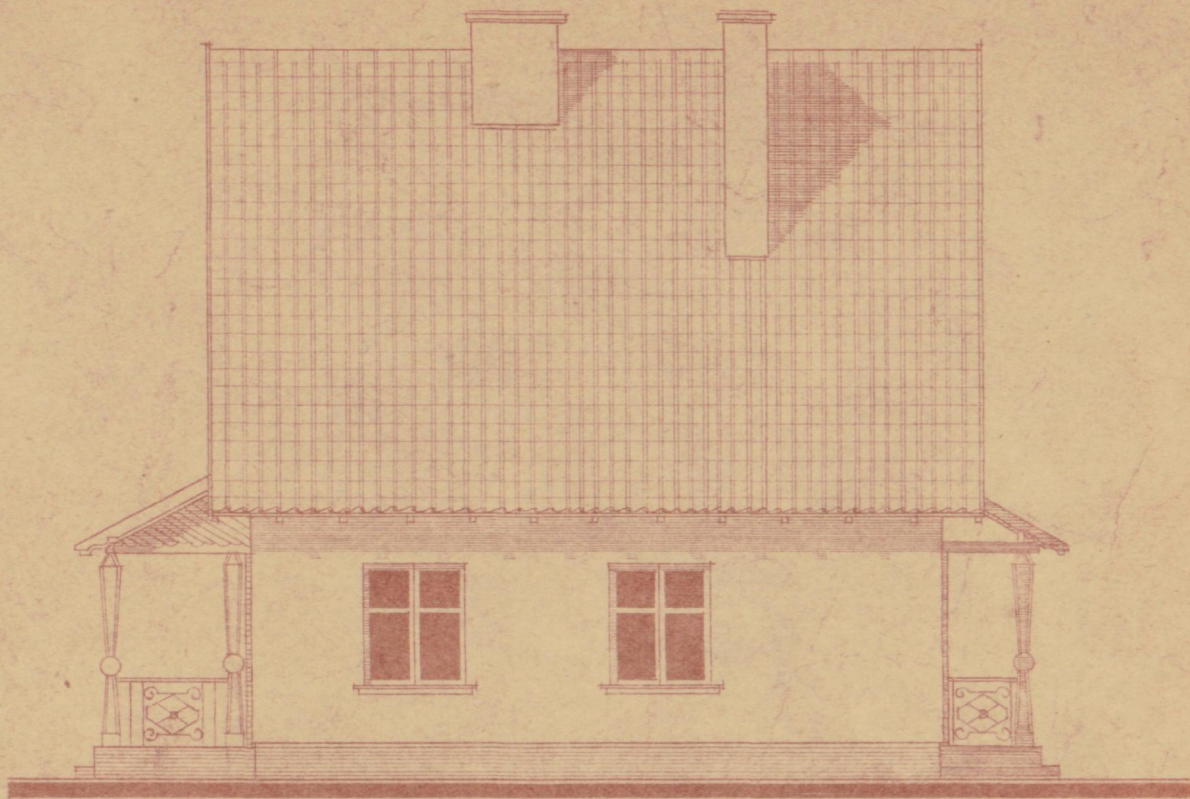

VAADE D

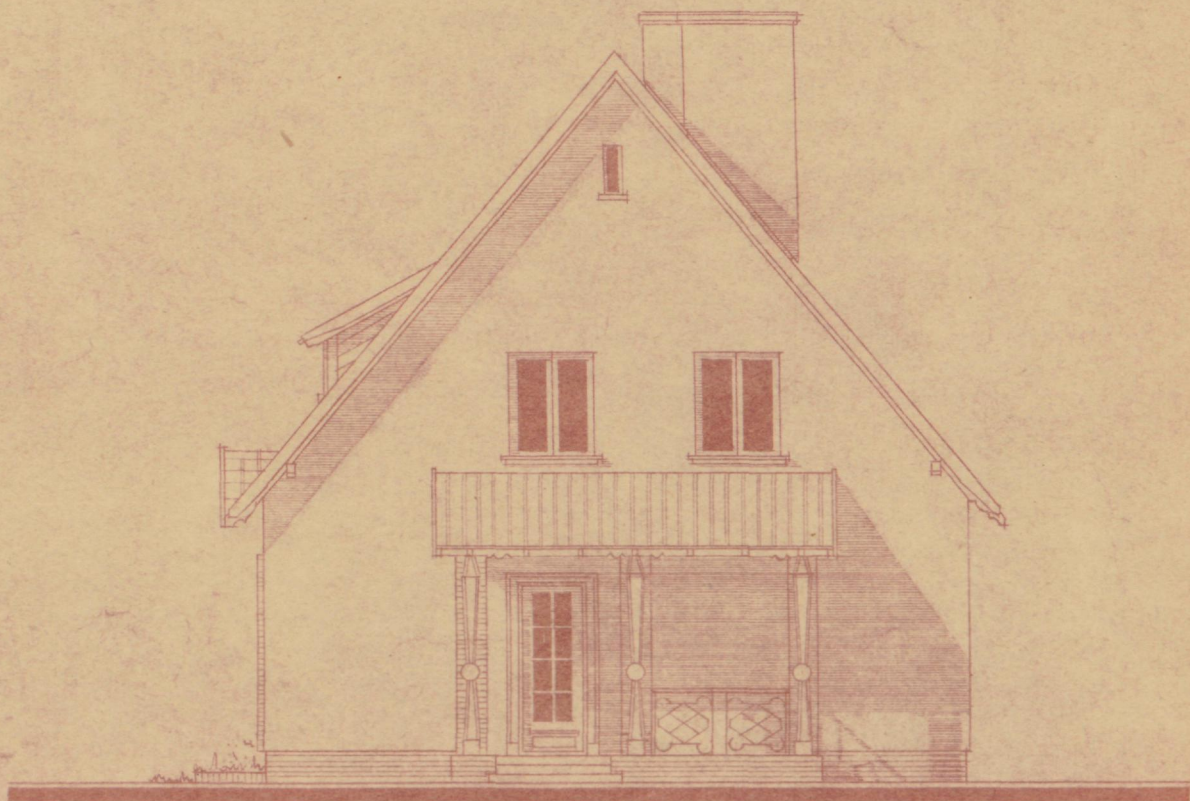

VAADE E

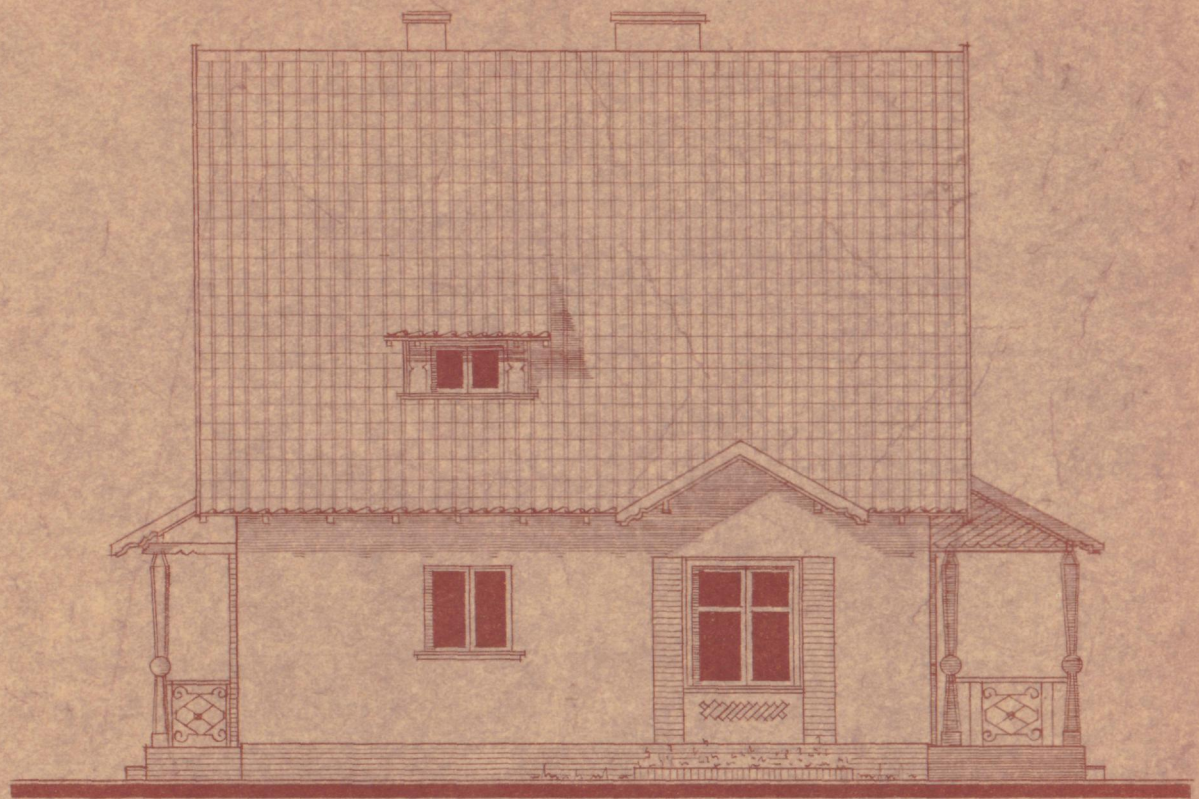

VAADE A

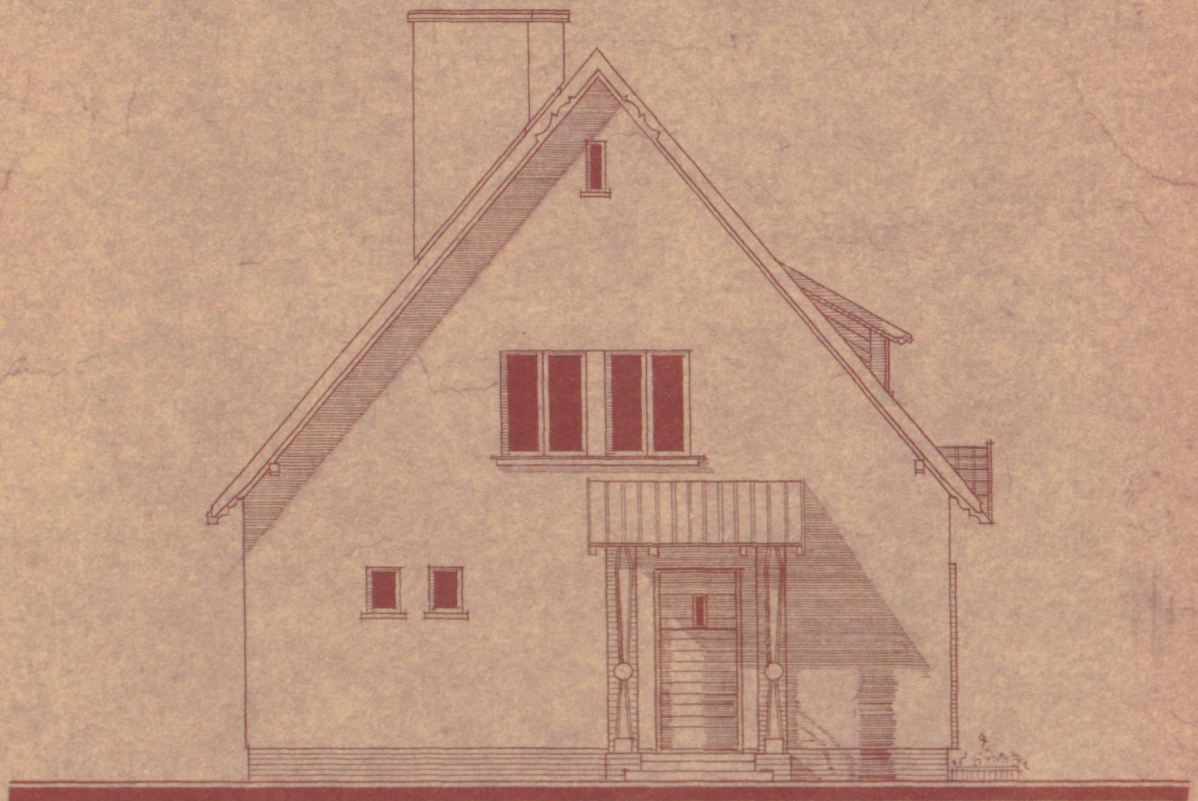

VAADE B

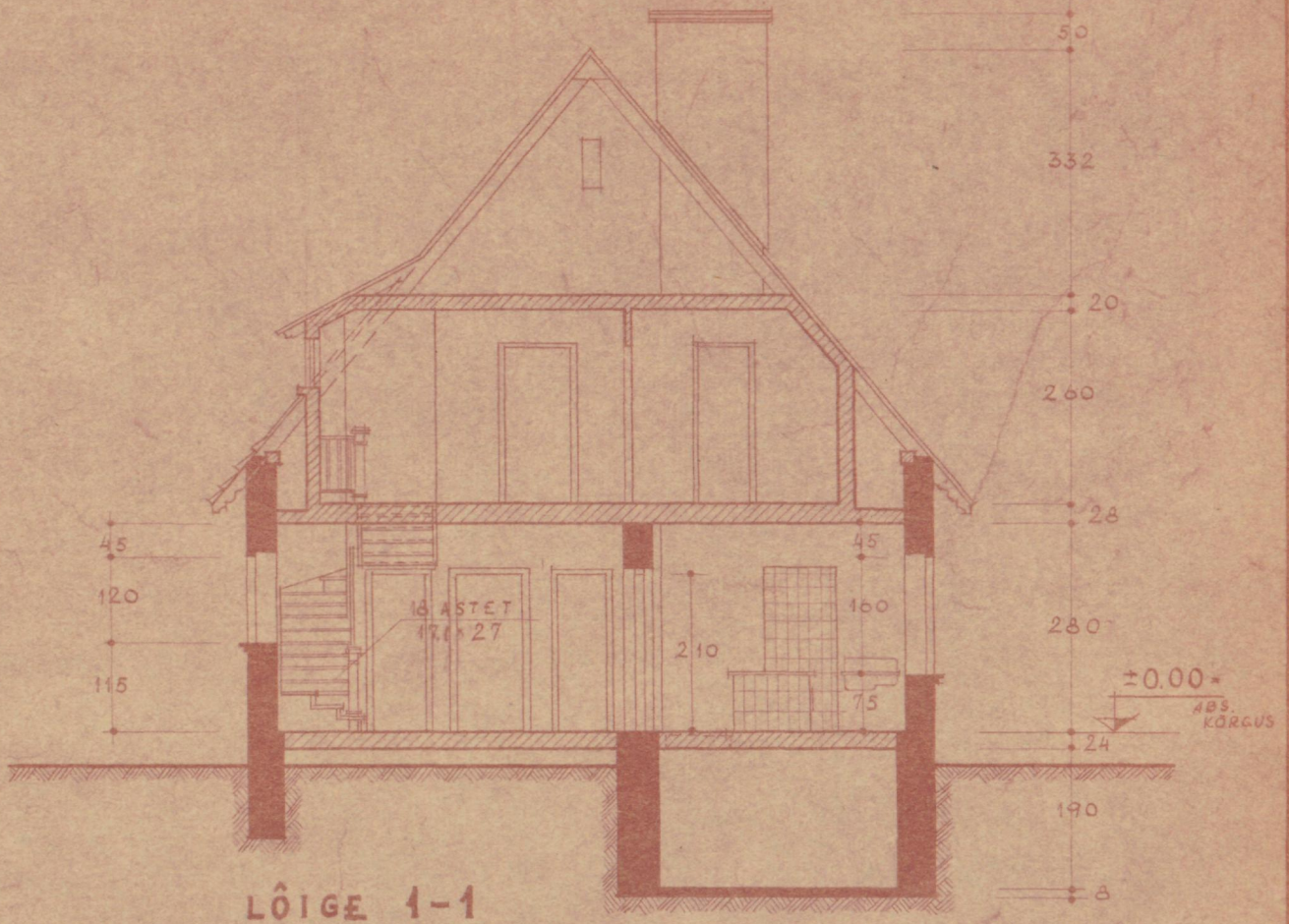

LÕIGE 1-1

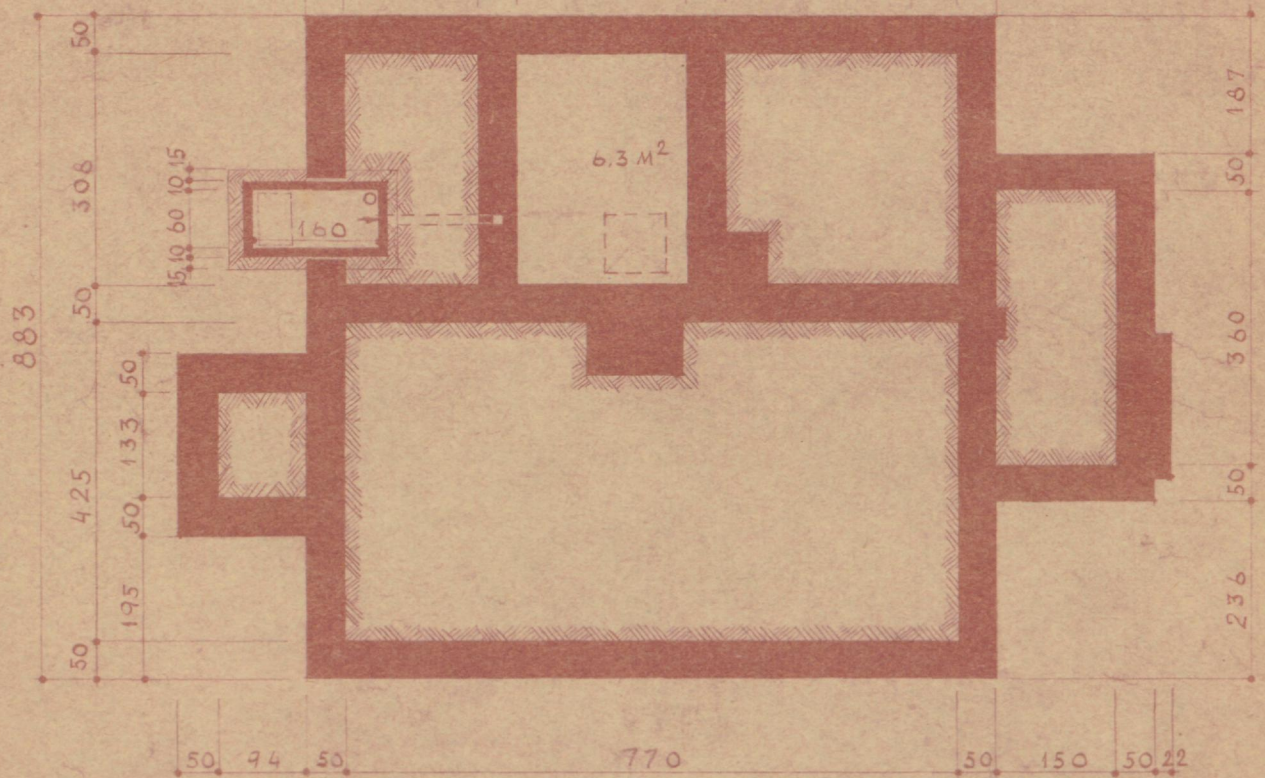
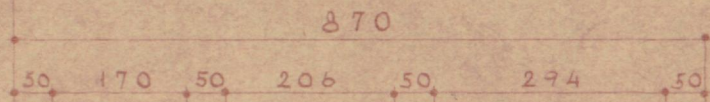

KELDRIKORRUS

EESTI  
RAHVUSRAAMATUKOGU  
AR

ARA-98-00027

Raamatupalat

56-214